

Metodología

Encuesta preferencias electorales

1. Objetivos del Estudio.

- Conocer las preferencias electorales y grado de posicionamiento de los partidos y candidatos a la presidencia municipal de Hermosillo en el electorado residente en dicho municipio.
- Medir el grado de conocimiento de los electores respecto a los candidatos a la presidencia municipal de Hermosillo

Metodología

Diseño del estudio:

Se llevará a cabo un muestreo representativo de electores que vivan en el municipio de Hermosillo que se encuentren en posibilidad de votar en las elecciones del 1 de julio del 2012.

Unidad de observación

Población mayor de 18 años que al momento de la entrevista residan en el estado de Hermosillo, que declaren contar con su credencial de elector vigente y que el domicilio que tenga su identificación coincida al menos con la sección electoral a muestrear al momento del levantamiento.

Marco muestral

Listado de secciones electorales en el Estado de municipio de Hermosillo (marzo del 2012).

Lista nominal de electores de Hermosillo reportado por el IFE (marzo 2012).

Planos por sección individual urbanos, mixtos y rurales del municipio de Hermosillo

Estadísticas de listas nominales por sección electoral con información por sexo y edad del municipio de Hermosillo.

Definición de la población objetivo

Ciudadanos residentes en el municipio de Hermosillo con 18 años y más, que contaran con credencial de elector vigente y que residan permanentemente en viviendas particulares dentro del territorio municipal.

Diseño muestral

Probabilístico estratificado, por conglomerados y polietápico tomando en cuenta cuotas de edad y sexo.

Se considera ciudadanos a todas aquellas personas mayores de 18 años registradas por el IFE en sus estadísticas por entidad federativa.

Composición de ciudadanos por distritos federales en Hermosillo según estadísticas del listado nominal del IFE con fecha de corte marzo 2012.

Composición de cuidarnos por distritos federales de Hermosillo

Zona	Secciones	Hombres	Mujeres	18 a 24	25 a 34	35 a 44	45 a 54	55 y más	Total
Hermosillo									
Distrito 3	152	127686	131364	49456	65245	59162	43323	41864	259050
Hermosillo									
Distrito 5	170	118329	121484	43132	59961	52425	38339	45956	239813

*Fuente: estadísticas IFE por edad y sexo

Composiciones proporcionales en los distritos federales de Hermosillo por edad y sexo.

Zona	Hombres	Mujeres	18 a 24	25 a 34	35 a 44	45 a 54	55 y más	Total
Hermosillo								
Distrito 3	25.6%	26.3%	9.9%	13.1%	11.9%	8.7%	8.4%	51.9%
Hermosillo								
Distrito 5	23.7%	24.4%	8.6%	12.0%	10.5%	7.7%	9.2%	48.1%
Datos generales	49.3%	50.7%	18.6%	25.1%	22.4%	16.4%	17.6%	100.0%

*Fuente: estadísticas IFE por edad y sexo

Composición general en términos proporcionales en los distritos federales de Hermosillo por edad y sexo.

Zona	Hombres	Mujeres	18 a 24	25 a 34	35 a 44	45 a 54	55 y más	Total
Hermosillo Distrito 3	25.6%	26.3%	9.9%	13.1%	11.9%	8.7%	8.4%	51.9%
Hermosillo Distrito 5	23.7%	24.4%	8.6%	12.0%	10.5%	7.7%	9.2%	48.1%

Tamaño de la muestra.

El tamaño de la muestra se calculó mediante la formula siguiente:

$$n. = \frac{Z^2 \alpha / 2 (1 - P)}{r^2 P} \frac{deff}{TR}$$

Donde:

n	Tamaño de la muestra
P	Proporción a estimar
$Z^2 \alpha / 2$	Cuantíl de una distribución normal asociada a un nivel de confianza deseado.
r	Error relativo máximo que se está dispuesto a aceptar .
deff	Efecto de diseño, es la pérdida o ganancia en la eficiencia de diseño por tratarse de un diseño complejo(1.14).
TR	Tasa de respuesta (81%).

Nivel de confianza

El diseño de la muestra garantiza que en las estimaciones generales al menos 95 de cada 100 veces, $\pm 3.5\%$ para los resultados a nivel municipal. Donde el DEEF es de 1.14 y la tasa de rechazo es de 19 %. Con una muestra de 1104 encuestas. Distribuidas en términos proporcionales de acuerdo a la estratificación antes mencionada.

Las cuotas para de esas genero y NSE para el estudio.

El diseño muestral de la encuesta será pobabilístico, estratificado y de conglomerados.

Para la selección de los entrevistados se establecerán las siguientes cuotas de edad, nivel socioeconómico y genero:

Cuotas edad:

18 a 25	16.8%
26 a 35	25.4%
36 a 45	22.7%
46 a 55	16.4%
56 y Más	17.6%

* por cuestiones de redondeo estos porcentajes pueden variaran en no más de 1 punto porcentual.

Cuotas género:

Mujeres	50.3%
Hombres	49.7%

Muestra

Distrito federal	Hombres	Mujeres	18 a 24	25 a 34	35 a 44	45 a 54	55 y más	total
Hermosillo Distrito 3	283	291	109	144	131	96	93	573
Hermosillo Distrito 5	262	269	95	133	116	85	102	531

Método de selección para las secciones electorales

La selección se hará por estrato y el número total de entrevistas a realizar estará en función del peso que tenga cada estrato.

Primera etapa: se seleccionaron 112 secciones electorales mediante un muestreo estratificado sistemático y con probabilidad proporcional al tamaño de ciudadanos que registra la lista nominal de secciones electorales proporcionada por el IFE a marzo del

2012, el número de entrevistas se asignó de manera proporcional al estrado y rango de población que se señaló anteriormente. El número de encuestas por sección electoral asignado fue de 10 entrevistas.

En los casos donde la muestra por sección electoral no fue múltiplo de 10 exacta la fracción restante se realizó en otra sección, respetando el orden en que salieron seleccionadas.

Segunda etapa: selección de punto de arranque. Se seleccionó una manzana en las áreas urbanas y un grupo de viviendas en las áreas rurales de forma aleatoria como punto de arranque (manzana semilla), la segunda manzana a muestrear fue la continua al norponiente de la sección electoral y como manzana o grupo de viviendas de reposición se tomo la manzana al sur poniente del punto de arranque. En número de entrevistas por manzana no deberá de exceder de 5 encuestas.

Tercera etapa: selección de la vivienda. Partiendo de la manzana semilla, se comenzará por la primera casa ubicada en la esquina norponiente de la manzana de arranque y se avanzará a favor de las manecillas de reloj, una vez aplicada la encuesta se darán saltos sistemáticos de 3 casas para continuar con el levantamiento.

Criterios de inclusión

- a) Electores de ambos sexos con credencial para votar vigente y que vivan en el Estado de Sonora.
- b) Que acepte participar en el estudio.

Criterios de exclusión

- Que no acepte participar en el estudio.
- Que su credencial para votar no esté vigente, ya que estas personas no podrán participar en los comicios por disposiciones de los organismos electorales.

Límites de espacio y tiempo

Espacio: secciones electorales que se localicen en el municipio de Hermosillo donde se llevarán a cabo los entrevistas.

Tiempo: el levantamiento se realizará en 6 días.

Método de recolección de datos.

Cuestionario: el promedio de duración de la entrevista es de 5 a 8 minutos

El levantamiento se realizó del día 29 de Abril al 4 de mayo del 2012.

El estudio se llevó a cabo mediante entrevistas personales (cara a cara) en viviendas particulares a través de aplicación de encuesta en papel, utilizando como herramientas de recolección de datos, un cuestionario previamente estructurado. Se aplicará la encuesta por personal calificado para estas tareas.

Para la realización de las encuestas se utilizó material de apoyo este material fue:

- Tarjetas donde se contenía la fotografía del candidato, los partidos a los que representa, los nombres como fueron registrados y los alias por los se les conozca.
- Tarjetas donde aparecen todos los partidos políticos registrados para contender en uno de los puestos de elección popular que se pretende medir.

El orden como aparecen los candidatos fueron rotados para dar igualdad de oportunidad de apareado en los diferentes ordenes posibles que puedan aparecer.

En todos los casos se midió el espacio para que hubiese una equidad y una distribución homogénea para cada uno de los caracteres a medir.

Procedimiento de estimación

Los resultados presentados son frecuencias simples.

Calidad de la estimación

El error teórico de estimación de la muestra total es de $\pm 3.5\%$ a nivel global en un límite de confianza de 95%.

Frecuencia y tratamiento de la NO respuesta

En promedio fue del 20.0%, en los que se incluye los que aún no deciden su voto, los que afirmaron no votar por ninguno y los que respondieron que el voto es secreto.

Tasa general de rechazo de la entrevista.

La tasa general de rechazo de la entrevista fue de 15.9%

Forma de procesamiento, estimadores e intervalo de confianza

Cruces simples e intervalo de confianza a nivel global de 95%

Denominación de software utilizado para el procesamiento

IBM SPSS Statistics 20

Principales Resultados

11.- Si hoy fueran las elecciones para elegir alcalde, ¿por quién de ellos votaría?(Presentar tarjetas con fotografías, nombres, alias y partido)

		Frecuencia	Porcentaje	Porcentaje válido	Porcentaje acumulado
Válidos	Alejandro López Caballero (PAN)	542	49.1	49.1	49.1
	Manuel Ignacio Acosta Gutiérrez "Maloro" (PRI - PVEM)	269	24.4	24.4	73.5
	Aún no lo decide	212	19.2	19.2	92.7
	Ninguno	34	3.1	3.1	95.8
	María Antonieta Laso López(PRD, PT)	28	2.5	2.5	98.4
	Enrique Cobos Alcocer (Movimiento Ciudadano)	9	.8	.8	99.2
	No contesto	9	.8	.8	100.0
	Total	1103	99.9	100.0	
Perdidos	Sistema	1	.1		
Total		1104	100.0		

Operativo de campo:

El personal que interviene directamente en campo está dividido en 4 equipos.

Cada equipo está constituido por 1 supervisor y no más de 5 encuestadores, donde habrá 3 encuestadores de comodín que podrán moverse de equipo en equipo.

En el estudio que se presenta, el número de encuestadores asedió a 20 y el número de supervisores a 4, de los cuales 1 de ellos es comodín.

Bajo este esquema, el organigrama es el siguiente

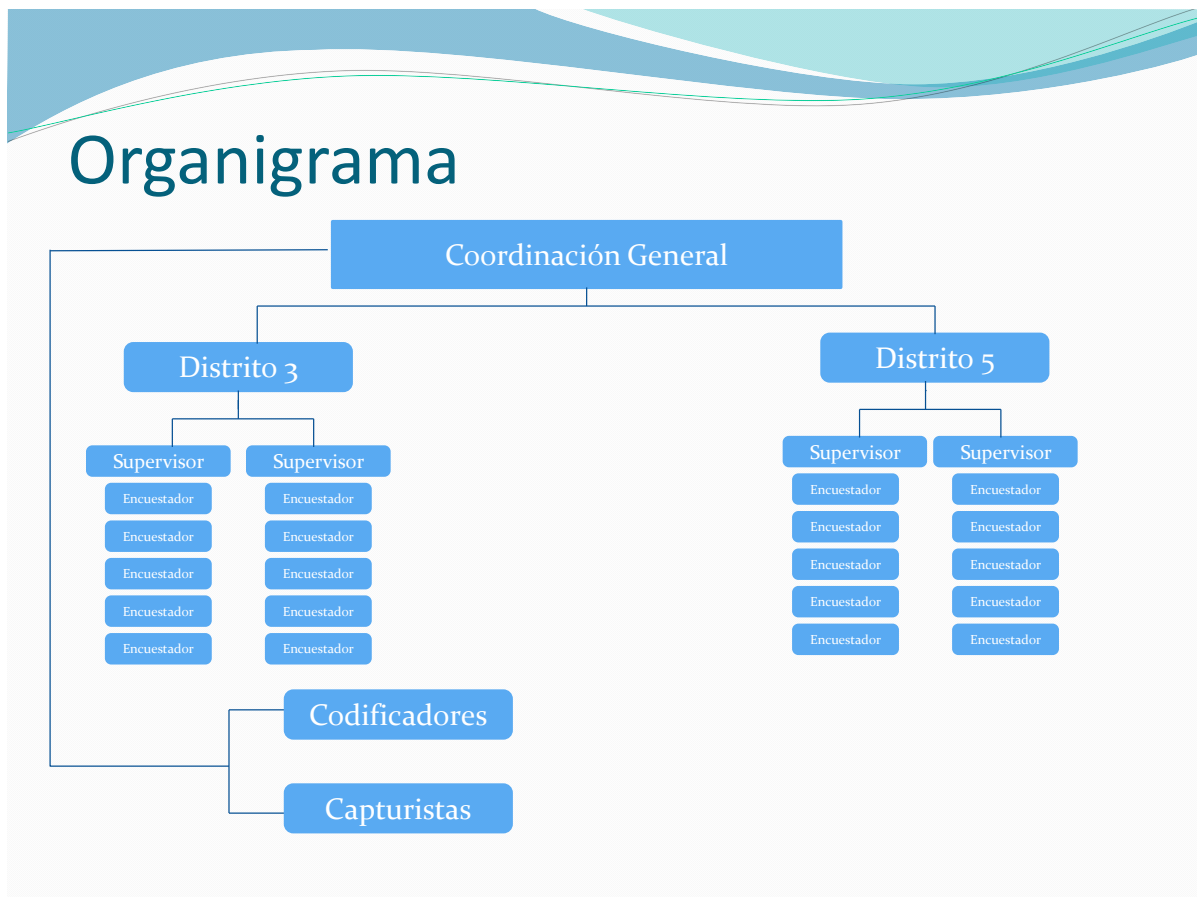

Supervisión

Mecanismos de supervisión:

Supervisión posterior, directa, de incidencias y de metodología.

Supervisión directa: se efectuó en campo después que la encuesta se realizó (15%)

Supervisión posterior 1: se visita a las personas que fueron entrevistadas una vez que se haya dejado campo (3%)

Supervisión posterior 2: se supervisarán vía telefónica que se haya realizado la encuesta. (15%)

Supervisión de incidencias: se analizará la base de datos para examinar los resultados por encuestador, en caso de que haya incidencias promedio anómalas, se procederá a auditar el trabajo de dicho encuestador (100%).

Supervisión de metodología: se supervisará que se cumpla con la metodología a la hora de estar en campo mediante las hojas de control, en esta se registran los saltos sistemáticos, viviendas deshabitadas, entrevistas rechazadas, así como el número de manzana y número de sección electoral.

Supervisión: la supervisión se realizó en dos etapas, una consistirá en revisar directamente en la vivienda donde se recolectaron los datos y la otra vía telefónica.

*Los formatos de supervisión se anexan en el presente documento.

El esquema de trabajo

Diagrama de trabajo

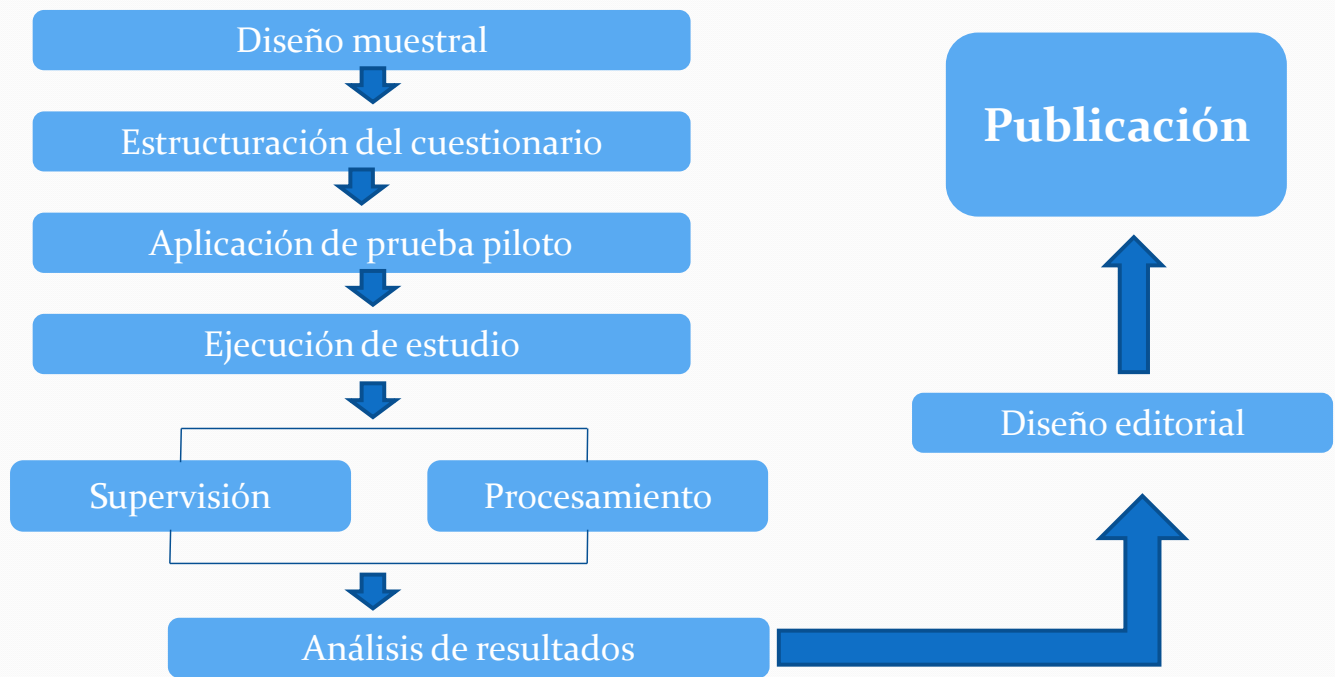

Resumen metodológico	
Objetivos del estudio	Conocer las preferencias electorales y grado de posicionamiento de los partidos y candidatos a la presidencia municipal de Hermosillo en el electorado residente en dicho municipio.
	Conocer las preferencias electorales y grado de posicionamiento de los partidos y candidatos a la presidencia municipal de Hermosillo en el electorado residente en dicho municipio.
	Medir el grado de conocimiento de los electores respecto a los candidatos a la presidencia de la República y senadores por Sonora.
Marco muestral	Listado de secciones electorales en el Municipio de Hermosillo(marzo del 2012).
	Lista nominal de electores en el Municipio de Hermosillo reportado por el IFE (marzo del 2012).
	Planos por sección individual urbanos, mixtos y rurales del Municipio de Hermosillo
	Estadísticas de listas nominales del Municipio de Hermosillo por sección electoral con información por sexo y edad.
Diseño de la muestra	
Definición de la población	Población mayor de 18 años que al momento de la entrevista residan en el Municipio de Hermosillo, que declaren contar con su credencial de elector vigente y que el domicilio que tenga su identificación coincida con la sección electoral que se va a muestrear.
Procedimiento de selección de unidades	Probabilístico estratificado, por conglomerados, y polietápico tomando en cuenta cuotas de edad y sexo, donde la primer unidad de muestreo fue la sección electoral, la segunda la manzana de arranque y última la vivienda.
Procedimiento de estimación	Los resultados presentados son frecuencias simples

Tamaño y forma de obtención de la muestra	1104 entrevistas efectivas mediante la aplicación de un cuestionario estructurado; se entrevistó a quien abre la puerta, siempre y cuando cumpla con los requisitos. Para el cálculo de la muestra se tomó en cuenta un efecto de diseño de 1.14 y una tasa de rechazo del 19%
Calidad de estimación	El error teórico de estimación de la muestra total es de $\pm 3.5\%$ y el nivel a un nivel de confianza de 95%
Frecuencia y tratamiento de la no respuesta	En promedio fue del 20.0%, en los que se incluye los que aun no deciden su voto, los que afirmaron no votar por ninguno y los que respondieron que el voto es secreto.
Tasa general de rechazo	La tasa general de rechazo de la entrevista fue de 15.9%
Método de recolección de la información	El estudio se llevó a cabo mediante entrevistas persona a persona (cara a cara), en viviendas particulares a través de aplicación de encuesta en papel, utilizando como herramientas de recolección de datos, un cuestionario previamente estructurado. La aplicación de la encuesta será llevada a cabo por personal calificado para estas tareas.
Forma de Procesamiento y estimadores e intervalos de confianza	Cruces simples e intervalo de confianza a nivel global de 95%
Fecha del levantamiento de la información	29 de abril del 2012 al 4 de mayo del mismo año.
Datos adicionales	

Fecha de publicación de la encuesta	9 mayo del 2012													
Medio donde se publicó la encuesta	EL IMPARCIAL, de Hermosillo, Sonora.													
Medio original de publicación	EL IMPARCIAL, de Hermosillo, Sonora.													
Patrocinó la encuesta	Impresora y Editorial S.A de C.V. Sufragio efectivo y Mina #71, Hermosillo , Sonora. Teléfono: 259 47 00 dgaratachia@elimparcial.com llugo@elimparcial.com													
Solicitó la encuesta	Impresora y Editorial S.A de C.V.													
Persona moral que ordenó la encuesta	Impresora y Editorial S.A de C.V.													
Realización y diseño de la encuesta	Departamento de Investigación y Encuestas, Periódicos Healy/ Coordinación: Dulce Cristina Garatachia Colín.													
Software utilizado	SPSS 20													
Principales resultados	<p>11.- Si hoy fueran las elecciones para elegir alcalde, ¿por quién de ellos votaría?(Presentar tarjetas con fotografías, nombres, alias y partido)</p> <table border="1"> <thead> <tr> <th></th><th>Frecuencia</th><th>Porcentaje</th><th>Porcentaje válido</th><th>Porcentaje acumulado</th></tr> </thead> <tbody> <tr> <td>Válidos Alejandro López Caballero (PAN)</td><td>542</td><td>49.1</td><td>49.1</td><td>49.1</td></tr> </tbody> </table>					Frecuencia	Porcentaje	Porcentaje válido	Porcentaje acumulado	Válidos Alejandro López Caballero (PAN)	542	49.1	49.1	49.1
	Frecuencia	Porcentaje	Porcentaje válido	Porcentaje acumulado										
Válidos Alejandro López Caballero (PAN)	542	49.1	49.1	49.1										

	Manuel Ignacio Acosta				
	Gutiérrez "Maloro" (PRI -	269	24.4	24.4	73.5
	PVEM)				
	Aún no lo decide	212	19.2	19.2	92.7
	Ninguno	34	3.1	3.1	95.8
	María Antonieta Laso	28	2.5	2.5	98.4
	López(PRD, PT)				
	Enrique Cobos Alcocer (9	.8	.8	99.2
	Movimiento Ciudadano)				
	No contesto	9	.8	.8	100.0
	Total	1103	99.9	100.0	
Perdidos	Sistema	1	.1		
Total		1104	100.0		

Muestra Alcaldía Hermosillo

Cuotas por municipio, sexo, edad y nivel socioeconómico

Municipio **Hermosillo**

Distrito federal	Hombres	Mujeres	18 a 24	25 a 34	35 a 44	45 a 54	55 y más	total
Hermosillo Distrito 3	283	291	109	144	131	96	93	573
Hermosillo Distrito 5	262	269	95	133	116	85	102	531

Distrito 3

Sección	No Encuestas	Sección	No Encuestas	Sección	No Encuestas
359	10	464	10	336	10
393	10	444	10	339	10
404	10	433	10	341	10
474	10	342	10	351	10
392	10	406	10	354	10
410	10	431	10	585	10
344	10	455	10	598	10
345	10	338	10	1332	10
373	10	340	10	1347	10
384	10	347	10	1349	10
398	10	357	10	1351	10
424	10	358	10	1352	10
438	10	365	10	1354	10
452	10	368	10	1356	10
590	10	374	10	618	10
1343	10	400	10	402	10
448	10	429	10	423	10
401	10	434	10	1333	10
367	10	1338	10	1340	10
367	3	411	10		

Distrito 5

Sección	No Encuestas	Sección	No Encuestas	Sección	No Encuestas
419	10	482	10	529	10
439	10	488	10	533	10
499	10	511	10	535	10
417	10	532	10	554	10
537	10	541	10	568	10
579	10	547	10	580	10
1400	10	551	10	583	10
508	10	561	10	589	10
504	10	567	10	593	10
440	10	571	10	603	10
465	10	1402	10	1404	10
479	10	415	10	601	10
509	10	484	10	605	10
520	10	486	10	600	10
584	10	489	10	586	10
545	10	490	10	609	10
498	10	496	10	416	10
468	10	528	10	512	1

Cuestionario

EL IMPARCIAL		Sección Electoral: _____	
Fecha: _____		FOLIO _____	
Numero de manzana Seccion Electoral _____			
Buenos días/tardes, mi nombre es _____ soy entrevistador del periódico EL IMPARCIAL, estamos realizando una encuesta sobre preferencias electorales, ¿Podría contestarme unas preguntas?. (10 Mins). GRS.			
Entrevistas rechazadas			
F1.- ¿Cuenta con credencial de elector vigente?		F1	<input type="checkbox"/>
1) Sí 2) No (cancelar la entrevista)			
F2.- ¿Su credencial de elector tiene esta misma dirección?		F2	<input type="checkbox"/>
1) Sí 2) No (cancelar la entrevista)			
Hora Inicio: _____		Hora Terminó: _____	
1.- Desde su punto de vista, ¿Cuál es la principal problemática de Hermosillo?			
_____		1	<input type="checkbox"/>
2.- ¿Qué tan interesado esta en los próximos procesos electorales?			
1) Mucho 2) Poco 3) Nada		2	<input type="checkbox"/>
3.- Para usted ¿qué es más importante a la hora de decidir su voto?			
1) Partido 2) Propuestas 3) La persona(El candidato)		3	<input type="checkbox"/>
4.- ¿Simpatiza o milita para algún partido político ?			
1) Si 2) No		4	<input type="checkbox"/>
5.- ¿Qué partido?			
1) PRI 2) PAN 3) PRD 4) PT 5) Movimiento ciudadano 6) Nueva Alianza 7) Partido Verde 8) Ns /Nc		5	<input type="checkbox"/>
Alcalde			
6.- Si hoy fueran las elecciones, ¿por qué partido votaría para la alcaldía de Hermosillo?			
1) PRI 2) PAN 3) PRD 4) PT 5) Movimiento ciudadano 6) Nueva Alianza		6	<input type="checkbox"/>
7) Partido Verde 8) Ninguno 9) aún no lo decide 10) Ns/Nc			
7.- ¿Por cuál partido usted NO votaría para la alcaldía de Hermosillo?			
1) PRI 2) PAN 3) PRD 4) PT 5) Movimiento ciudadano 6) Nueva Alianza		7	<input type="checkbox"/>
7) Partido Verde 8) Ninguno 9) aún no lo decide 10) Ns/Nc			
Diputado federal			
8.- Si hoy fueran las elecciones, ¿por qué partido votaría para diputado federal?			
1) PRI 2) PAN 3) PRD 4) PT 5) Movimiento ciudadano 6) Nueva Alianza		8	<input type="checkbox"/>
7) Partido Verde 8) Ninguno 9) aún no lo decide 10) Ns/Nc			
9.- ¿Por cuál partido usted NO votaría para la diputado federal?			
1) PRI 2) PAN 3) PRD 4) PT 5) Movimiento ciudadano 6) Nueva Alianza		9	<input type="checkbox"/>
7) Partido Verde 8) Ninguno 9) aún no lo decide 10) Ns/Nc			
Popularidad			
10.- Conoce o ha escuchado hablar de:			
10.1.- Alejandro López Caballero	1) Si 2) No	10.1	<input type="checkbox"/>
10.2.- Manuel Ignacio Acosta Gutiérrez "Maloro"	1) Si 2) No	10.2	<input type="checkbox"/>
10.3.- María Antonieta Laso López	1) Si 2) No	10.3	<input type="checkbox"/>
20.7.- Enrique Cobos Alcocer	1) Si 2) No	10.4	<input type="checkbox"/>
Alcalde			
11.- Si hoy fueran las elecciones para elegir alcalde, ¿por quién de ellos votaría?			
Encuestador: Presentar tarjetas con fotografías, nombres, alias y partido)		11	<input type="checkbox"/>
1) Alejandro López Caballero (PAN) 2) Manuel Ignacio Acosta Gutiérrez "Maloro" (PRI - PVEM) 5) Ninguno 7) No contesto			
3) María Antonieta Laso López(PRD, PT) 4) Enrique Cobos Alcocer (Movimiento Ciudadano) 6) Aún no lo decide			
12.- Si hoy fueran las elecciones para elegir alcalde, ¿por cual de ellos NO votaría?			
Encuestador: Presentar tarjetas con fotografías, nombres, alias y partido)		12	<input type="checkbox"/>
1) Alejandro López Caballero (PAN) 2) Manuel Ignacio Acosta Gutiérrez "Maloro" (PRI - PVEM) 5) Ninguno 7) No contesto			
3) María Antonieta Laso López(PRD, PT) 4) Enrique Cobos Alcocer (Movimiento Ciudadano) 6) Aún no lo decide			
13.- ¿En estos momentos que tan decidido esta su voto?			
1) Muy decidido 2) Nada decidido 3) decidido		13	<input type="checkbox"/>
14.- ¿Cuál considera que debe ser la principal cualidad del próximo Alcalde?			
_____		14	<input type="checkbox"/>
15.- ¿Y la menos deseada?			
_____		15	<input type="checkbox"/>

Cuestionario parte 2

Cualidades		
16.- ¿De estos candidatos quién considera que destaca por las siguientes cualidades?		
16.1 Firme de carácter		16.1
1) Alejandro López Caballero (PAN) 2) Manuel Ignacio Acosta Gutiérrez "Maloro" (PRI - PVEM) 5)Ninguno 7)No contesto 3) María Antonieta Laso López(PRD, PT) 4) Enrique Cobos Alcocer (Movimiento Ciudadano) 6) Aún no lo decide		
16.2 Trabajador		16.2
1) Alejandro López Caballero (PAN) 2) Manuel Ignacio Acosta Gutiérrez "Maloro" (PRI - PVEM) 5)Ninguno 7)No contesto 3) María Antonieta Laso López(PRD, PT) 4) Enrique Cobos Alcocer (Movimiento Ciudadano) 6) Aún no lo decide		
16.3 Inteligente		16.3
1) Alejandro López Caballero (PAN) 2) Manuel Ignacio Acosta Gutiérrez "Maloro" (PRI - PVEM) 5)Ninguno 7)No contesto 3) María Antonieta Laso López(PRD, PT) 4) Enrique Cobos Alcocer (Movimiento Ciudadano) 6) Aún no lo decide		
16.4 Honesto		16.4
1) Alejandro López Caballero (PAN) 2) Manuel Ignacio Acosta Gutiérrez "Maloro" (PRI - PVEM) 5)Ninguno 7)No contesto 3) María Antonieta Laso López(PRD, PT) 4) Enrique Cobos Alcocer (Movimiento Ciudadano) 6) Aún no lo decide		
16.5 Humilde		16.5
1) Alejandro López Caballero (PAN) 2) Manuel Ignacio Acosta Gutiérrez "Maloro" (PRI - PVEM) 5)Ninguno 7)No contesto 3) María Antonieta Laso López(PRD, PT) 4) Enrique Cobos Alcocer (Movimiento Ciudadano) 6) Aún no lo decide		
16.6 Tiene más experiencia y trayectoria		16.6
1) Alejandro López Caballero (PAN) 2) Manuel Ignacio Acosta Gutiérrez "Maloro" (PRI - PVEM) 5)Ninguno 7)No contesto 3) María Antonieta Laso López(PRD, PT) 4) Enrique Cobos Alcocer (Movimiento Ciudadano) 6) Aún no lo decide		
16.7 Cumple con lo que promete		16.7
1) Alejandro López Caballero (PAN) 2) Manuel Ignacio Acosta Gutiérrez "Maloro" (PRI - PVEM) 5)Ninguno 7)No contesto 3) María Antonieta Laso López(PRD, PT) 4) Enrique Cobos Alcocer (Movimiento Ciudadano) 6) Aún no lo decide		
16.8 Conoce más los problemas de la ciudad		16.8
1) Alejandro López Caballero (PAN) 2) Manuel Ignacio Acosta Gutiérrez "Maloro" (PRI - PVEM) 5)Ninguno 7)No contesto 3) María Antonieta Laso López(PRD, PT) 4) Enrique Cobos Alcocer (Movimiento Ciudadano) 6) Aún no lo decide		
17.- ¿Es usuario de Internet?	1)Sí 2)No	17
18.- ¿Es usuario de Facebook?	1)Sí 2)No	18
19.- ¿Es usuario de Twitter?	1)Sí 2)No	19
20.- ¿Es usuario de youTube	1)Sí 2)No	20
21.-¿Ha visto publicidad electoral en las redes sociales	1)Sí 2)No	21
PERFIL DEL ENTREVISTADO		
22.- Sexo: 1)Masculino 2)Femenino		22
23.- Edad: 1)18-24años 2)25-34 3)35-44 4)45-54 5)55y más.		23
24.- Escolaridad: 1)Primaria 2)Secundaria 3)Preparatoria 4)Universidad 5)Otra 6)Ninguna		24
25.- Ocupación: 1)Empleado 2)Profesionista 3)Hogar 4)Estudiante 5)Comerciante 6)Pens./Jub. 7)Otra		25
Nombre: _____ Domicilio: _____ Tel. _____		
27.-NSE	_____	
Colonia	_____	
CIUDAD	_____	
28.-Encuestador	_____	
Supervisor	_____	
Observaciones	_____	

Tarjetas que se presentaron

EL IMPARCIAL <small>QUINTO INDEPENDIENTE DE SONORA</small> PARTIDOS POLÍTICOS			EL IMPARCIAL <small>QUINTO INDEPENDIENTE DE SONORA</small> PARTIDOS POLÍTICOS		
 Partido del Trabajo	 Partido Revolucionario Institucional	 Partido Verde Ecologista	 Partido Verde Ecologista	 Movimiento Ciudadano	 Partido de la Revolución Democrática
 Movimiento Ciudadano	 Partido Acción Nacional	 Partido Nueva Alianza	 Partido Nueva Alianza	 Partido Revolucionario Institucional	 Partido Acción Nacional
 Partido de la Revolución Democrática	Aún no lo decide	Ninguno	 Partido del Trabajo	Aún no lo decide	Ninguno

EL IMPARCIAL <small>QUINTO INDEPENDIENTE DE SONORA</small> PARTIDOS POLÍTICOS			EL IMPARCIAL <small>QUINTO INDEPENDIENTE DE SONORA</small> PARTIDOS POLÍTICOS		
 Partido Acción Nacional	 Partido Verde Ecologista	 Partido Nueva Alianza	 Partido de la Revolución Democrática	 Partido Acción Nacional	 Partido del Trabajo
 Movimiento Ciudadano	 Partido del Trabajo	 Partido de la Revolución Democrática	 Movimiento Ciudadano	 Partido Verde Ecologista	 Partido Revolucionario Institucional
 Partido Revolucionario Institucional	Aún no lo decide	Ninguno	 Partido Nueva Alianza	Aún no lo decide	Ninguno

Tarjetas que se utilizaron

EL IMPARCIAL <small>QUE NO FAVORECE A NINGUNA CORRIENTE</small> PARTIDOS POLÍTICOS		
 Partido Revolucionario Institucional	 Partido del Trabajo	 Partido Verde Ecologista
 Movimiento Ciudadano	 Partido de la Revolución Democrática	 Partido Acción Nacional
 Partido Nueva Alianza	Aún no lo decide	Ninguno

EL IMPARCIAL <small>QUE NO FAVORECE A NINGUNA CORRIENTE</small> PARTIDOS POLÍTICOS		
 Partido Verde Ecologista	 Movimiento Ciudadano	 Partido de la Revolución Democrática
 Partido Nueva Alianza	 Partido Revolucionario Institucional	 Partido del Trabajo
 Partido Acción Nacional	Aún no lo decide	Ninguno

EL IMPARCIAL <small>QUE NO FAVORECE A NINGUNA CORRIENTE</small> PARTIDOS POLÍTICOS		
 Partido Nueva Alianza	 Partido Verde Ecologista	 Partido Acción Nacional
 Movimiento Ciudadano	 Partido del Trabajo	 Partido de la Revolución Democrática
 Partido Revolucionario Institucional	Aún no lo decide	Ninguno

EL IMPARCIAL <small>QUE NO FAVORECE A NINGUNA CORRIENTE</small> PARTIDOS POLÍTICOS		
 Movimiento Ciudadano	 Partido Nueva Alianza	 Partido del Trabajo
 Partido de la Revolución Democrática	 Partido Acción Nacional	 Partido Revolucionario Institucional
 Partido Verde Ecologista	Aún no lo decide	Ninguno

Tarjetas que se utilizaron

<div>  </div>	
<div>Candidato a la Presidencia Municipal de Hermosillo por:</div> <div>  <div> <div>María Antonieta Laso López</div> <div>  </div> </div> </div>	
<div>Candidato a la Presidencia Municipal de Hermosillo por:</div> <div>  <div> <div>Enrique Cobos Alcocer</div> <div>  </div> </div> </div>	
<div>Candidato a la Presidencia Municipal de Hermosillo por:</div> <div>  <div> <div>Alejandro López Caballero</div> <div>  </div> </div> </div>	
<div>Candidato a la Presidencia Municipal de Hermosillo por:</div> <div>  <div> <div>Manuel Ignacio Acosta Gutiérrez "Maloro"</div> <div>  </div> </div> </div>	
Aún no lo decide	Ninguno

<div>  </div>	
<div>Candidato a la Presidencia Municipal de Hermosillo por:</div> <div>  <div> <div>Manuel Ignacio Acosta Gutiérrez "Maloro"</div> <div>  </div> </div> </div>	
<div>Candidato a la Presidencia Municipal de Hermosillo por:</div> <div>  <div> <div>Alejandro López Caballero</div> <div>  </div> </div> </div>	
<div>Candidato a la Presidencia Municipal de Hermosillo por:</div> <div>  <div> <div>Enrique Cobos Alcocer</div> <div>  </div> </div> </div>	
<div>Candidato a la Presidencia Municipal de Hermosillo por:</div> <div>  <div> <div>María Antonieta Laso López</div> <div>  </div> </div> </div>	
Aún no lo decide	Ninguno

Tarjetas que se utilizaron

	
Candidato a la Presidencia Municipal de Hermosillo por:	
	Enrique Cobos Alcocer 
Candidato a la Presidencia Municipal de Hermosillo por:	
	María Antonieta Laso López 
Candidato a la Presidencia Municipal de Hermosillo por:	
	Manuel Ignacio Acosta Gutiérrez "Maloro" 
Candidato a la Presidencia Municipal de Hermosillo por:	
	Alejandro López Caballero 
Aún no lo decide	Ninguno

	
Candidato a la Presidencia Municipal de Hermosillo por:	
	Alejandro López Caballero 
Candidato a la Presidencia Municipal de Hermosillo por:	
	Manuel Ignacio Acosta Gutiérrez "Maloro" 
Candidato a la Presidencia Municipal de Hermosillo por:	
	María Antonieta Laso López 
Candidato a la Presidencia Municipal de Hermosillo por:	
	Enrique Cobos Alcocer 
Aún no lo decide	Ninguno

Resultados completos del estudio.

```
FREQUENCIES VARIABLES=Tr F1 F2 P1 P2 P3 P4 P5 P6 P7 P8 P9 P10.1 P10.2
P10.3 P10.4 P11 P12 P13 P14 P15 P16 P16.2 P16.3 P16.4 P16.5 P16.6 P16.7 P16.8 P17
P18 P19 P20 P21 P22 P23 P24 P25
/FORMAT=DFREQ
/ORDER=ANALYSIS.
```

Frecuencias

Notas		
Resultados creados		06-MAY-2012 23:11:23
Comentarios		
	Datos	C:\Users\ldgaratachia\Documents\Alcaldia Mayo2012 Hermosillo\CEE\CEE JF\Alcaldia 2012 Hermosillo. CEE JF.sav
Entrada	Conjunto de datos activo	Conjunto_de_datos1
	Filtro	<ninguno>
	Peso	<ninguno>
	Dividir archivo	<ninguno>
	Núm. de filas del archivo de trabajo	1104
	Definición de los perdidos	Los valores perdidos definidos por el usuario serán tratados como perdidos.
Manipulación de los valores perdidos		Los estadísticos se basan en todos los casos con datos válidos.
	Casos utilizados	

Sintaxis		FREQUENCIES VARIABLES=Tr F1 F2 P1 P2 P3 P4 P5 P6 P7 P8 P9 P10.1 P10.2 P10.3 P10.4 P11 P12 P13 P14 P15 P16 P16.2 P16.3 P16.4 P16.5 P16.6 P16.7 P16.8 P17 P18 P19 P20 P21 P22 P23 P24 P25 /FORMAT=DFREQ /ORDER=ANALYSIS.
Recursos		
	Tiempo de procesador	00:00:00.02
	Tiempo transcurrido	00:00:00.02

[Conjunto_de_datos1] C:\Users\dgaratachia\Documents\Alcaldia Mayo2012
Hermosillo\CEE\CEE JF\Alcaldia 2012 Hermosillo. CEE JF.sav

Estadísticos

	Tasa de Rechazo	F1.- ¿Cuenta con credencial de elector vigente?	F2.-¿Su credencial de elector tiene esta misma dirección?	1.-Desde su punto de vista, ¿cuál es la principal problemática de Hermosillo?	2.- ¿Qué tan interesado esta en los próximos procesos electorales?
N	Válidos	1104	1104	1099	1099
	Perdidos	0	0	5	5

Estadísticos

	3.- Para usted ¿qué es más importante a la hora de decidir su voto?	4.- ¿Simpatiza o milita para algún partido político ?	5.- ¿Qué partido?	6.- Si hoy fueran las elecciones, ¿por qué partido votaría para la alcaldía de Hermosillo?	7.- ¿Por cuál partido usted NO votaría para la alcaldía de Hermosillo?
N	Válidos	1092	1102	478	1100
	Perdidos	12	2	626	4

Estadísticos

		8.- Si hoy fueran las elecciones, ¿por qué partido votaría para diputado federal?	9.- ¿Por cuál partido usted NO votaría para la diputado federal?	10.1.- Conoce o ha escuchado hablar de: Alejandro López Caballero	10.2.- Manuel Ignacio Acosta Gutiérrez "Maloro"	103.- María Antonieta Laso López
N	Válidos	1102	1103	1104	1104	1102
	Perdidos	2	1	0	0	2

Estadísticos

		20.7.- Enrique Cobos Alcocer	11.- Si hoy fueran las elecciones para elegir alcalde, ¿por quién de ellos votaría?(Presentar tarjetas con fotografías, nombres, alias y partido)	12.- Si hoy fueran las elecciones para elegir alcalde, ¿por cual de ellos NO votaría?(Presentar tarjetas con fotografías, nombres, alias y partido)	13.-¿En estos momentos que tan decidido esta su voto?	14.-¿Cuál considera que debe ser la principal cualidad del próximo Alcalde?
N	Válidos	1100	1103	1101	1037	1101
	Perdidos	4	1	3	67	3

Estadísticos

		15.-¿ Y la menos deseada?	stos candidatos quién considera que destaca por las siguientes cualidades?Firme de carácter	16.2 Trabajador	16.3 Inteligente	16.4 Honesto
N	Válidos	1094	1101	1100	1100	1101
	Perdidos	10	3	4	4	3

Estadísticos

		16.5 Humilde	16.6 Tiene más experiencia y trayectoria	16.7 Cumple con lo que promete	16.8 Conoce más los problemas de la ciudad	17.- ¿Es usuario de Internet?
N	Válidos	1096	1096	1101	1096	1104
	Perdidos	8	8	3	8	0

Estadísticos

		18.- ¿Es usuario de Facebook?	19.- ¿Es usuario de Twitter?	20.- ¿Es usuario de youTube	21.-¿Ha visto publicidad electoral en las redes sociales?	22.- Sexo:
N	Válidos	697	697	697	697	1104
	Perdidos	407	407	407	407	0

Estadísticos

		23.- Edad:	24.- Escolaridad:	25- Ocupación:
N	Válidos	1104	1097	1089
	Perdidos	0	7	15

Tabla de frecuencia

Tasa de Rechazo

	Frecuencia	Porcentaje	Porcentaje válido	Porcentaje acumulado
.00	993	89.9	89.9	89.9
1.00	66	6.0	6.0	95.9
2.00	30	2.7	2.7	98.6
Válidos 3.00	11	1.0	1.0	99.6
4.00	3	.3	.3	99.9
5.00	1	.1	.1	100.0
Total	1104	100.0	100.0	

F1.- ¿Cuenta con credencial de elector vigente?

	Frecuencia	Porcentaje	Porcentaje válido	Porcentaje acumulado
Válidos Si	1104	100.0	100.0	100.0

F2.-¿Su credencial de elector tiene esta misma dirección?

	Frecuencia	Porcentaje	Porcentaje válido	Porcentaje acumulado
Válidos Si	1104	100.0	100.0	100.0

1.-Desde su punto de vista, ¿cuál es la principal problemática de Hermosillo?

	Frecuencia	Porcentaje	Porcentaje válido	Porcentaje acumulado
inseguridad/delincuencia	420	38.0	38.2	38.2
agua	220	19.9	20.0	58.2
pavimentación	123	11.1	11.2	69.4
empleo	85	7.7	7.7	77.2
vandalismo	41	3.7	3.7	80.9
transporte público	38	3.4	3.5	84.3
corrupción	25	2.3	2.3	86.6
tráfico/vialidad	24	2.2	2.2	88.8
Ns/Nc	19	1.7	1.7	90.5
Válidos drogas	19	1.7	1.7	92.3
Educación	16	1.4	1.5	93.7
pobreza	14	1.3	1.3	95.0
mala administración	9	.8	.8	95.8
contaminación	8	.7	.7	96.5
presupuesto	7	.6	.6	97.2
Ninguno	6	.5	.5	97.7
salud	5	.5	.5	98.2
limpieza	4	.4	.4	98.5
drenaje	3	.3	.3	98.8

	alumbrado público	3	.3	.3	99.1
	economía	3	.3	.3	99.4
	infraestructura	2	.2	.2	99.5
	perros callejeros	2	.2	.2	99.7
	calor	1	.1	.1	99.8
	muchas construcciones	1	.1	.1	99.9
	valores	1	.1	.1	100.0
	Total	1099	99.5	100.0	
Perdidos	Sistema	5	.5		
Total		1104	100.0		

2.- ¿Qué tan interesado esta en los próximos procesos electorales?

	Frecuencia	Porcentaje	Porcentaje válido	Porcentaje acumulado
	Poco	610	55.3	55.5
	Mucho	354	32.1	87.7
	Nada	135	12.2	100.0
	Total	1099	99.5	100.0
Perdidos	Sistema	5	.5	
Total		1104	100.0	

3.- Para usted ¿qué es más importante a la hora de decidir su voto?

	Frecuencia	Porcentaje	Porcentaje válido	Porcentaje acumulado
	Propuestas	647	58.6	59.2
	La persona(El candidato)	347	31.4	91.0
	Partido	83	7.5	98.6
	Ns/Nc	12	1.1	99.7
	Ns/Nc	3	.3	100.0
	Total	1092	98.9	100.0
Perdidos	Sistema	12	1.1	
Total		1104	100.0	

4.- ¿Simpatiza o milita para algún partido político ?

		Frecuencia	Porcentaje	Porcentaje válido	Porcentaje acumulado
Válidos	No	696	63.0	63.2	63.2
	Si	400	36.2	36.3	99.5
	Ns/Nc	6	.5	.5	100.0
	Total	1102	99.8	100.0	
Perdidos	Sistema	2	.2		
Total		1104	100.0		

5.- ¿Qué partido?

		Frecuencia	Porcentaje	Porcentaje válido	Porcentaje acumulado
Válidos	PAN	245	22.2	51.3	51.3
	PRI	119	10.8	24.9	76.2
	Ns/nc	62	5.6	13.0	89.1
	Ns /Nc	32	2.9	6.7	95.8
	PRD	16	1.4	3.3	99.2
	PT	3	.3	.6	99.8
	Movimiento ciudadano	1	.1	.2	100.0
	Total	478	43.3	100.0	
Perdidos	Sistema	626	56.7		
Total		1104	100.0		

6.- Si hoy fueran las elecciones, ¿por qué partido votaría para la alcaldía de Hermosillo?

		Frecuencia	Porcentaje	Porcentaje válido	Porcentaje acumulado
Válidos	PAN	486	44.0	44.2	44.2
	PRI	252	22.8	22.9	67.1
	aún no lo decide	215	19.5	19.5	86.6
	Ns/Nc	60	5.4	5.5	92.1
	Ninguno	41	3.7	3.7	95.8
	PRD	28	2.5	2.5	98.4
	PT	9	.8	.8	99.2

	Partido Verde	5	.5	.5	99.6
	Movimiento ciudadano	4	.4	.4	100.0
	Total	1100	99.6	100.0	
Perdidos	Sistema	4	.4		
Total		1104	100.0		

7.- ¿Por cuál partido usted NO votaría para la alcaldía de Hermosillo?

		Frecuencia	Porcentaje	Porcentaje válido	Porcentaje acumulado
	aún no lo decide	225	20.4	20.5	20.5
	PRI	206	18.7	18.7	39.2
	PRD	195	17.7	17.7	56.9
	PAN	130	11.8	11.8	68.7
	Ninguno	103	9.3	9.4	78.1
	Ns/Nc	83	7.5	7.5	85.6
	PT	77	7.0	7.0	92.6
	Movimiento ciudadano	42	3.8	3.8	96.5
	Nueva Alianza	23	2.1	2.1	98.5
	Partido Verde	15	1.4	1.4	99.9
	Ns/Nc	1	.1	.1	100.0
	Total	1100	99.6	100.0	
Perdidos	Sistema	4	.4		
Total		1104	100.0		

8.- Si hoy fueran las elecciones, ¿por qué partido votaría para diputado federal?

		Frecuencia	Porcentaje	Porcentaje válido	Porcentaje acumulado
	PAN	432	39.1	39.2	39.2
	PRI	241	21.8	21.9	61.1
	aún no lo decide	238	21.6	21.6	82.7
	Ns/Nc	92	8.3	8.3	91.0
	Ninguno	44	4.0	4.0	95.0
	PRD	34	3.1	3.1	98.1
	PT	8	.7	.7	98.8

	Nueva Alianza	7	.6	.6	99.5
	Partido Verde	4	.4	.4	99.8
	Movimiento ciudadano	2	.2	.2	100.0
	Total	1102	99.8	100.0	
Perdidos	Sistema	2	.2		
Total		1104	100.0		

9- ¿Por cuál partido usted NO votaría para la diputado federal?

	Frecuencia	Porcentaje	Porcentaje válido	Porcentaje acumulado
	aún no lo decide	243	22.0	22.0
	PRI	208	18.8	40.9
	PRD	166	15.0	55.9
	PAN	132	12.0	67.9
	Ns/Nc	113	10.2	78.2
Válidos	Ninguno	101	9.1	87.3
	PT	75	6.8	94.1
	Movimiento ciudadano	30	2.7	96.8
	Nueva Alianza	19	1.7	98.5
	Partido Verde	16	1.4	100.0
	Total	1103	99.9	100.0
Perdidos	Sistema	1	.1	
Total		1104	100.0	

10.1.- Conoce o ha escuchado hablar de: Alejandro López Caballero

	Frecuencia	Porcentaje	Porcentaje válido	Porcentaje acumulado
	Si	1080	97.8	97.8
Válidos	No	24	2.2	100.0
Total		1104	100.0	

10.2.- Manuel Ignacio Acosta Gutiérrez "Maloro"

	Frecuencia	Porcentaje	Porcentaje válido	Porcentaje acumulado
Válidos Si	1031	93.4	93.4	93.4
No	73	6.6	6.6	100.0
Total	1104	100.0	100.0	

103.- María Antonieta Laso López

	Frecuencia	Porcentaje	Porcentaje válido	Porcentaje acumulado
Válidos No	828	75.0	75.1	75.1
Si	274	24.8	24.9	100.0
Total	1102	99.8	100.0	
Perdidos Sistema	2	.2		
Total	1104	100.0		

20.7.- Enrique Cobos Alcocer

	Frecuencia	Porcentaje	Porcentaje válido	Porcentaje acumulado
Válidos No	928	84.1	84.4	84.4
Si	171	15.5	15.5	99.9
Ns/nc	1	.1	.1	100.0
Total	1100	99.6	100.0	
Perdidos Sistema	4	.4		
Total	1104	100.0		

11.- Si hoy fueran las elecciones para elegir alcalde, ¿por quién de ellos votaría?(Presentar tarjetas con fotografías, nombres, alias y partido)

	Frecuencia	Porcentaje	Porcentaje válido	Porcentaje acumulado
Válidos Alejandro López Caballero (PAN)	542	49.1	49.1	49.1

	Manuel Ignacio Acosta				
	Gutiérrez "Maloro" (PRI - PVEM)	269	24.4	24.4	73.5
	Aún no lo decide	212	19.2	19.2	92.7
	Ninguno	34	3.1	3.1	95.8
	María Antonieta Laso				
	López(PRD, PT)	28	2.5	2.5	98.4
	Enrique Cobos Alcocer (Movimiento Ciudadano)	9	.8	.8	99.2
	No contesto	9	.8	.8	100.0
	Total	1103	99.9	100.0	
Perdidos	Sistema	1	.1		
Total		1104	100.0		

12.- Si hoy fueran las elecciones para elegir alcalde, ¿por cual de ellos NO votaría?(Presentar tarjetas con fotografías, nombres, alias y partido)

		Frecuencia	Porcentaje	Porcentaje válido	Porcentaje acumulado
	Aún no lo decide	319	28.9	29.0	29.0
	Enrique Cobos Alcocer (Movimiento Ciudadano)	188	17.0	17.1	46.0
	María Antonieta Laso				
	López(PRD, PT)	180	16.3	16.3	62.4
	Manuel Ignacio Acosta				
Válidos	Gutiérrez "Maloro" (PRI - PVEM)	164	14.9	14.9	77.3
	Ninguno	119	10.8	10.8	88.1
	Alejandro López Caballero (PAN)	111	10.1	10.1	98.2
	No contesto	20	1.8	1.8	100.0
	Total	1101	99.7	100.0	
Perdidos	Sistema	3	.3		
Total		1104	100.0		

13.-¿En estos momentos que tan decidido esta su voto?

		Frecuencia	Porcentaje	Porcentaje válido	Porcentaje acumulado
Válidos	Muy decidido	436	39.5	42.0	42.0
	decidido	315	28.5	30.4	72.4
	Nada decidido	274	24.8	26.4	98.8
	.00	12	1.1	1.2	100.0
	Total	1037	93.9	100.0	
Perdidos	Sistema	67	6.1		
Total		1104	100.0		

14.-¿Cuál considera que debe ser la principal cualidad del próximo Alcalde?

		Frecuencia	Porcentaje	Porcentaje válido	Porcentaje acumulado
Válidos	honesto	320	29.0	29.1	29.1
	cumpla	275	24.9	25.0	54.0
	trabajador	119	10.8	10.8	64.9
	apoye al pueblo/ayude	82	7.4	7.4	72.3
	Ns/Nc	56	5.1	5.1	77.4
	responsable	43	3.9	3.9	81.3
	honrado	40	3.6	3.6	84.9
	cercanía al pueblo	36	3.3	3.3	88.2
	humilde	26	2.4	2.4	90.6
	comprometido	21	1.9	1.9	92.5
	seguimiento de problemas actuales	9	.8	.8	93.3
	sincero	9	.8	.8	94.1
	experiencia	8	.7	.7	94.8
	participativo	7	.6	.6	95.5
	inteligente	7	.6	.6	96.1
	buen administrador	6	.5	.5	96.6
	joven	6	.5	.5	97.2
	transparencia	5	.5	.5	97.6
	congruencia	5	.5	.5	98.1
	valores	5	.5	.5	98.5
	seguro	4	.4	.4	98.9

	panistas	3	.3	.3	99.2
	conocedor de Hermosillo	3	.3	.3	99.5
	liderazgo	3	.3	.3	99.7
	sensible	2	.2	.2	99.9
	Vitalidad	1	.1	.1	100.0
	Total	1101	99.7	100.0	
Perdidos	Sistema	3	.3		
Total		1104	100.0		

15.-¿ Y la menos deseada?

	Frecuencia	Porcentaje	Porcentaje válido	Porcentaje acumulado
	robe/ladrón	323	29.3	29.5
	no cumplir	176	15.9	45.6
	.00	115	10.4	56.1
	mentiroso	108	9.8	66.0
	robe/ladrón	99	9.0	75.0
	deshonesto	58	5.3	80.3
	incapaz	30	2.7	83.1
	tranza	28	2.5	85.6
	irresponsable	27	2.4	88.1
	que no ayude/que no haga nada	26	2.4	90.5
Válidos	arrogancia	24	2.2	92.7
	13.00	24	2.2	94.9
	Ignorar	13	1.2	96.1
	favoritismo	9	.8	96.9
	que no gaste tanto en publicidad	6	.5	97.4
	Corrupto	5	.5	97.9
	autoritario	5	.5	98.4
	mentiroso	5	.5	98.8
	de izquierda	3	.3	99.1
	arrogancia	3	.3	99.4
	nada	2	.2	99.5

	injusto	2	.2	.2	99.7
	pleitista	2	.2	.2	99.9
	Ignorar	1	.1	.1	100.0
	Total	1094	99.1	100.0	
Perdidos	Sistema	10	.9		
Total		1104	100.0		

stos candidatos quién considera que destaca por las siguientes cualidades?Firme de carácter

		Frecuencia	Porcentaje	Porcentaje válido	Porcentaje acumulado
	Alejandro López Caballero (PAN)	486	44.0	44.1	44.1
	Aún no lo decide	304	27.5	27.6	71.8
	Manuel Ignacio Acosta Gutiérrez "Maloro" (PRI - PVEM)	196	17.8	17.8	89.6
Válidos	Ninguno	52	4.7	4.7	94.3
	No contesto	40	3.6	3.6	97.9
	María Antonieta Laso López(PRD, PT)	13	1.2	1.2	99.1
	Enrique Cobos Alcocer (Movimiento Ciudadano)	10	.9	.9	100.0
	Total	1101	99.7	100.0	
Perdidos	Sistema	3	.3		
Total		1104	100.0		

16.2 Trabajador

		Frecuencia	Porcentaje	Porcentaje válido	Porcentaje acumulado
	Alejandro López Caballero (PAN)	543	49.2	49.4	49.4
Válidos	Aún no lo decide	274	24.8	24.9	74.3
	Manuel Ignacio Acosta Gutiérrez "Maloro" (PRI - PVEM)	204	18.5	18.5	92.8

	Ninguno	40	3.6	3.6	96.5
	No contesto	20	1.8	1.8	98.3
	María Antonieta Laso López(PRD, PT)	9	.8	.8	99.1
	Enrique Cobos Alcocer (Movimiento Ciudadano)	6	.5	.5	99.6
	Ns/Nc	4	.4	.4	100.0
	Total	1100	99.6	100.0	
Perdidos	Sistema	4	.4		
Total		1104	100.0		

16.3 Inteligente

		Frecuencia	Porcentaje	Porcentaje válido	Porcentaje acumulado
	Alejandro López Caballero (PAN)	468	42.4	42.5	42.5
	Aún no lo decide	328	29.7	29.8	72.4
	Manuel Ignacio Acosta Gutiérrez "Maloro" (PRI - PVEM)	200	18.1	18.2	90.5
	Ninguno	42	3.8	3.8	94.4
	No contesto	36	3.3	3.3	97.6
	María Antonieta Laso López(PRD, PT)	19	1.7	1.7	99.4
	Ns/Nc	4	.4	.4	99.7
	Enrique Cobos Alcocer (Movimiento Ciudadano)	3	.3	.3	100.0
	Total	1100	99.6	100.0	
Perdidos	Sistema	4	.4		
Total		1104	100.0		

16.4 Honesto

	Frecuencia	Porcentaje	Porcentaje válido	Porcentaje acumulado
--	------------	------------	-------------------	----------------------

	Alejandro López Caballero (PAN)	428	38.8	38.9	38.9
	Aún no lo decide	329	29.8	29.9	68.8
	Manuel Ignacio Acosta				
	Gutiérrez "Maloro" (PRI - PVEM)	190	17.2	17.3	86.0
	Ninguno	100	9.1	9.1	95.1
Válidos	No contesto	28	2.5	2.5	97.6
	María Antonieta Laso				
	López(PRD, PT)	14	1.3	1.3	98.9
	Ns/Nc	6	.5	.5	99.5
	Enrique Cobos Alcocer (Movimiento Ciudadano)	6	.5	.5	100.0
	Total	1101	99.7	100.0	
Perdidos	Sistema	3	.3		
Total		1104	100.0		

16.5 Humilde

		Frecuencia	Porcentaje	Porcentaje válido	Porcentaje acumulado
	Alejandro López Caballero (PAN)	430	38.9	39.2	39.2
	Aún no lo decide	325	29.4	29.7	68.9
	Manuel Ignacio Acosta				
	Gutiérrez "Maloro" (PRI - PVEM)	194	17.6	17.7	86.6
	Ninguno	89	8.1	8.1	94.7
Válidos	No contesto	33	3.0	3.0	97.7
	María Antonieta Laso				
	López(PRD, PT)	13	1.2	1.2	98.9
	Enrique Cobos Alcocer (Movimiento Ciudadano)	8	.7	.7	99.6
	Ns/Nc	4	.4	.4	100.0
	Total	1096	99.3	100.0	
Perdidos	Sistema	8	.7		
Total		1104	100.0		

16.6 Tiene más experiencia y trayectoria

		Frecuencia	Porcentaje	Porcentaje válido	Porcentaje acumulado
Válidos	Alejandro López Caballero (PAN)	500	45.3	45.6	45.6
	Aún no lo decide	288	26.1	26.3	71.9
	Manuel Ignacio Acosta				
	Gutiérrez "Maloro" (PRI - PVEM)	224	20.3	20.4	92.3
	Ninguno	42	3.8	3.8	96.2
	No contesto	32	2.9	2.9	99.1
	María Antonieta Laso				
	López(PRD, PT)	7	.6	.6	99.7
	Enrique Cobos Alcocer (Movimiento Ciudadano)	2	.2	.2	99.9
	Ns/Nc	1	.1	.1	100.0
	Total	1096	99.3	100.0	
Perdidos	Sistema	8	.7		
Total		1104	100.0		

16.7 Cumple con lo que promete

		Frecuencia	Porcentaje	Porcentaje válido	Porcentaje acumulado
Válidos	Alejandro López Caballero (PAN)	439	39.8	39.9	39.9
	Aún no lo decide	351	31.8	31.9	71.8
	Manuel Ignacio Acosta				
	Gutiérrez "Maloro" (PRI - PVEM)	170	15.4	15.4	87.2
	Ninguno	89	8.1	8.1	95.3
	No contesto	38	3.4	3.5	98.7
	María Antonieta Laso				
	López(PRD, PT)	9	.8	.8	99.5
	Ns/Nc	3	.3	.3	99.8

	Enrique Cobos Alcocer (Movimiento Ciudadano)	2	.2	.2	100.0
	Total	1101	99.7	100.0	
Perdidos	Sistema	3	.3		
Total		1104	100.0		

16.8 Conoce más los problemas de la ciudad

		Frecuencia	Porcentaje	Porcentaje válido	Porcentaje acumulado
	Alejandro López Caballero (PAN)	469	42.5	42.8	42.8
	Aún no lo decide	313	28.4	28.6	71.4
	Manuel Ignacio Acosta Gutiérrez "Maloro" (PRI - PVEM)	219	19.8	20.0	91.3
	Ninguno	49	4.4	4.5	95.8
Válidos	No contesto	33	3.0	3.0	98.8
	María Antonieta Laso López(PRD, PT)	9	.8	.8	99.6
	Ns/Nc	2	.2	.2	99.8
	Enrique Cobos Alcocer (Movimiento Ciudadano)	2	.2	.2	100.0
	Total	1096	99.3	100.0	
Perdidos	Sistema	8	.7		
Total		1104	100.0		

17.- ¿Es usuario de Internet?

	Frecuencia	Porcentaje	Porcentaje válido	Porcentaje acumulado
No	564	51.1	51.1	51.1
Válidos Si	540	48.9	48.9	100.0
Total	1104	100.0	100.0	

18.- ¿Es usuario de Facebook?

		Frecuencia	Porcentaje	Porcentaje válido	Porcentaje acumulado
Válidos	Si	424	38.4	60.8	60.8
	No	273	24.7	39.2	100.0
	Total	697	63.1	100.0	
Perdidos	Sistema	407	36.9		
Total		1104	100.0		

19.- ¿Es usuario de Twitter?

		Frecuencia	Porcentaje	Porcentaje válido	Porcentaje acumulado
Válidos	No	570	51.6	81.8	81.8
	Si	127	11.5	18.2	100.0
	Total	697	63.1	100.0	
Perdidos	Sistema	407	36.9		
Total		1104	100.0		

20.- ¿Es usuario de youTube

		Frecuencia	Porcentaje	Porcentaje válido	Porcentaje acumulado
Válidos	Si	383	34.7	54.9	54.9
	No	314	28.4	45.1	100.0
	Total	697	63.1	100.0	
Perdidos	Sistema	407	36.9		
Total		1104	100.0		

21.-¿Ha visto publicidad electoral en las redes sociales?

		Frecuencia	Porcentaje	Porcentaje válido	Porcentaje acumulado
Válidos	Si	385	34.9	55.2	55.2
	No	312	28.3	44.8	100.0
	Total	697	63.1	100.0	

Perdidos	Sistema	407	36.9		
Total		1104	100.0		

22.- Sexo:

	Frecuencia	Porcentaje	Porcentaje válido	Porcentaje acumulado
Válidos Femenino	560	50.7	50.7	50.7
Válidos Masculino	544	49.3	49.3	100.0
Total	1104	100.0	100.0	

23.- Edad:

	Frecuencia	Porcentaje	Porcentaje válido	Porcentaje acumulado
Válidos 26-35 años	277	25.1	25.1	25.1
Válidos 36-45 años	248	22.5	22.5	47.6
Válidos 18-25años	205	18.6	18.6	66.1
Válidos 55y más.	193	17.5	17.5	83.6
Válidos 46-55 años	181	16.4	16.4	100.0
Total	1104	100.0	100.0	

24.- Escolaridad:

	Frecuencia	Porcentaje	Porcentaje válido	Porcentaje acumulado
Válidos Secundaria	348	31.5	31.7	31.7
Válidos Preparatoria	255	23.1	23.2	55.0
Válidos Universidad	254	23.0	23.2	78.1
Válidos Primaria	174	15.8	15.9	94.0
Válidos Otra	39	3.5	3.6	97.5
Válidos Ninguna	26	2.4	2.4	99.9
Válidos 14.00	1	.1	.1	100.0
Total	1097	99.4	100.0	
Perdidos Sistema	7	.6		
Total	1104	100.0		

25- Ocupación:

		Frecuencia	Porcentaje	Porcentaje válido	Porcentaje acumulado
Válidos	Empleado	360	32.6	33.1	33.1
	Hogar	330	29.9	30.3	63.4
	Otra	108	9.8	9.9	73.3
	Estudiante	99	9.0	9.1	82.4
	Profesionista	85	7.7	7.8	90.2
	Comerciante	65	5.9	6.0	96.1
	Pens./Jub.	42	3.8	3.9	100.0
	Total	1089	98.6	100.0	
Perdidos	Sistema	15	1.4		
Total		1104	100.0		

DATASET ACTIVATE Conjunto_de_datos1.

SAVE OUTFILE='C:\Users\dgaratachia\Documents\Alcaldia Mayo2012

Hermosillo\CEE\CEE JF\Alcaldia '+'

'2012 Hermosillo. CEE JF.sav'

/COMPRESSED.