

Gabinete de Comunicación Estratégica

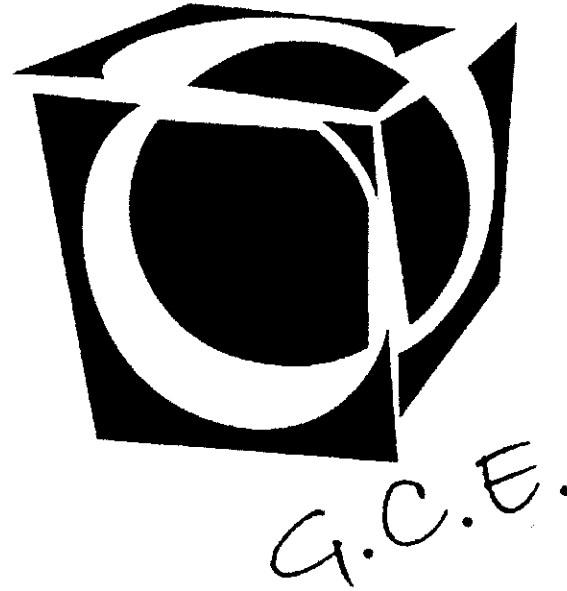

Encuesta GCE
Seguimiento Electoral Semanal
Mayo 31 de 2006



FECHA DE LAS ELECCIONES

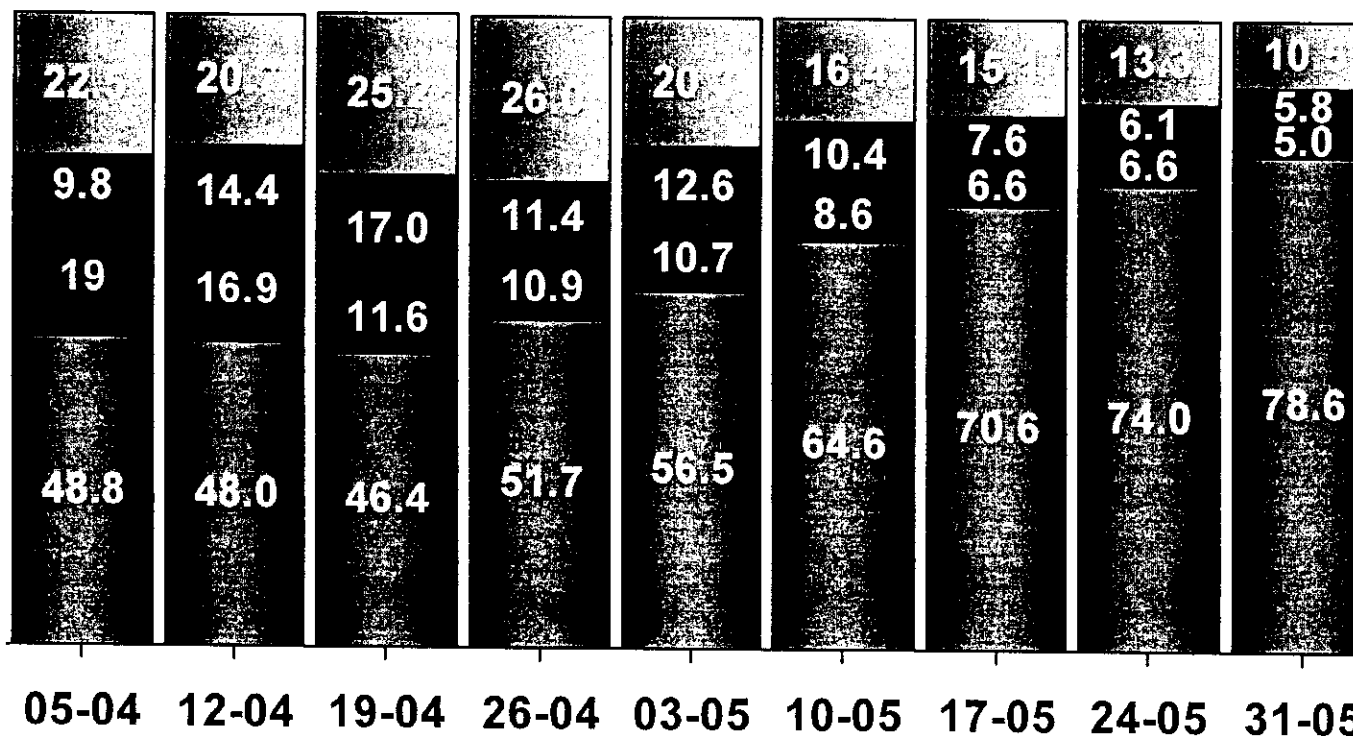

2 de Julio
 Julio
 Otro
 No sabe

¿Me podría decir la fecha en que se llevarán a cabo las elecciones para elegir al próximo Presidente de México?



PROBABILIDAD DE VOTAR

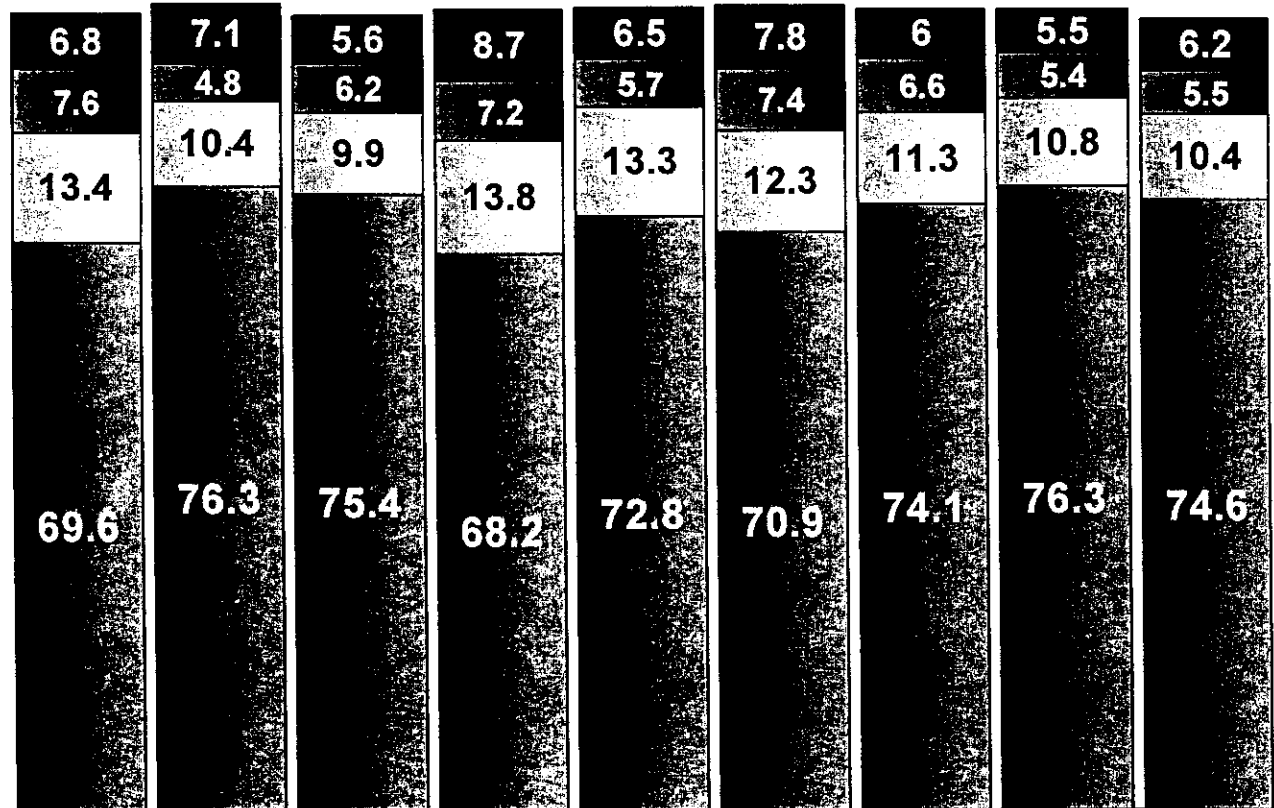

05-04 12-04 19-04 26-04 03-05 10-05 17-05 24-05 31-05

Muy probable Algo probable
 Poco probable Nada probable

En la próxima elección para elegir al Presidente de México, ¿qué tan probable es que usted vaya a votar?



PREFERENCIA ELECTORAL: PARTIDO

Con sesgo telefónico*

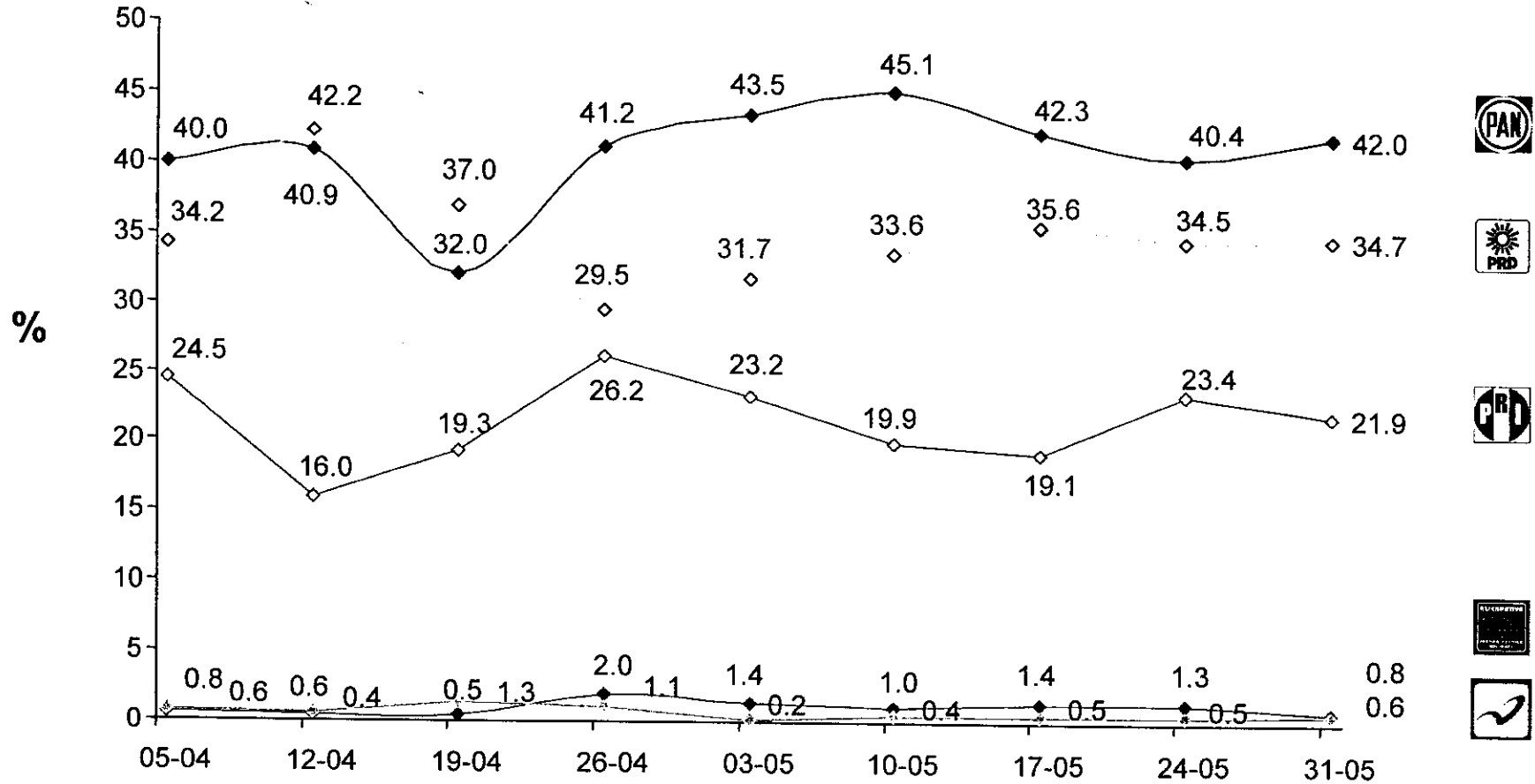

Si hoy se celebraran las elecciones para elegir al Presidente de la República, ¿por cuál Partido votaría?



PREFERENCIA ELECTORAL: PARTIDO

Sin sesgo telefónico*

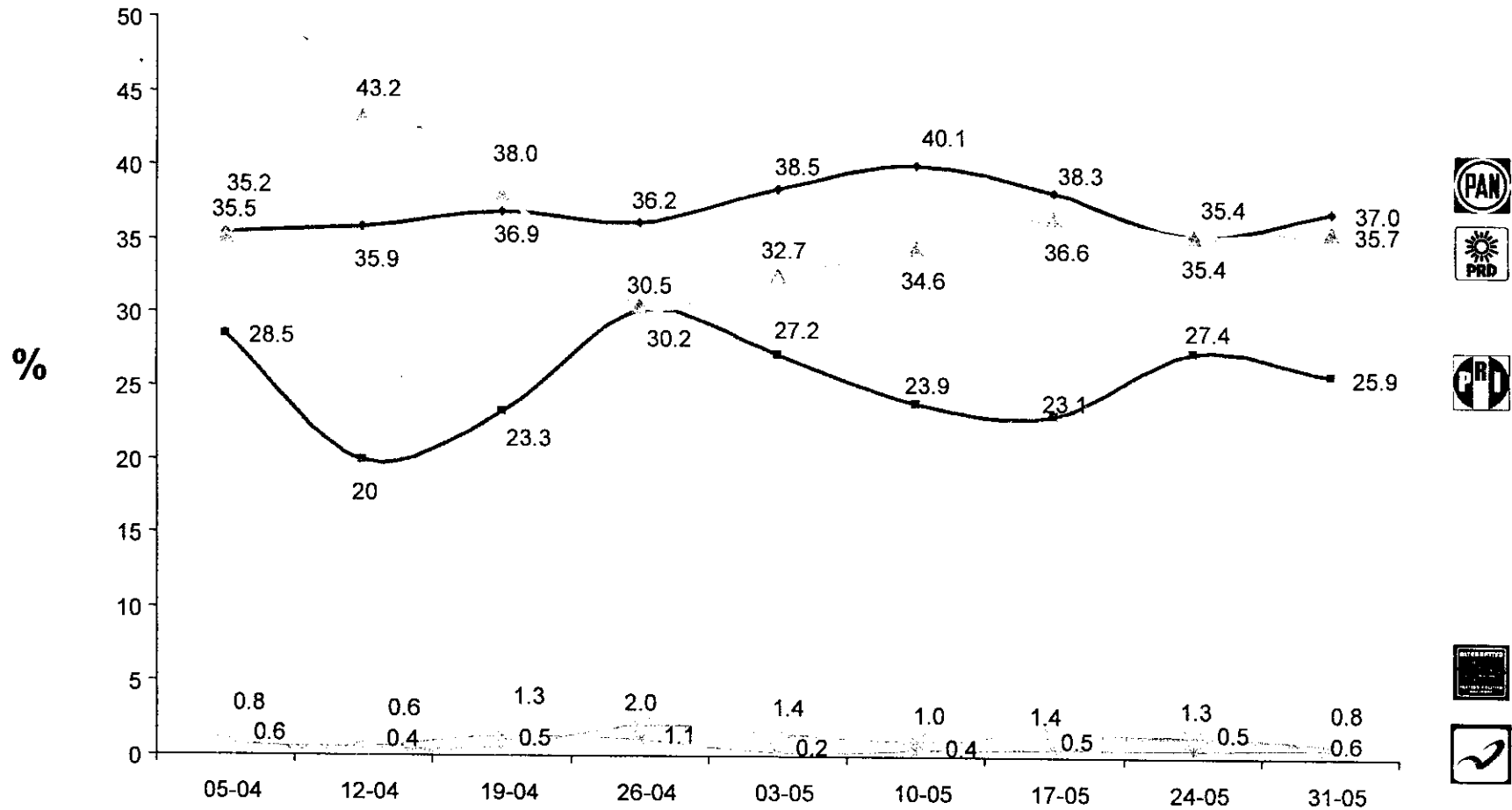

Si hoy se celebraran las elecciones para elegir al Presidente de la República, ¿por cuál Partido votaría?

*Ver ficha metodológica



PREFERENCIA ELECTORAL: NEGATIVA PARTIDO

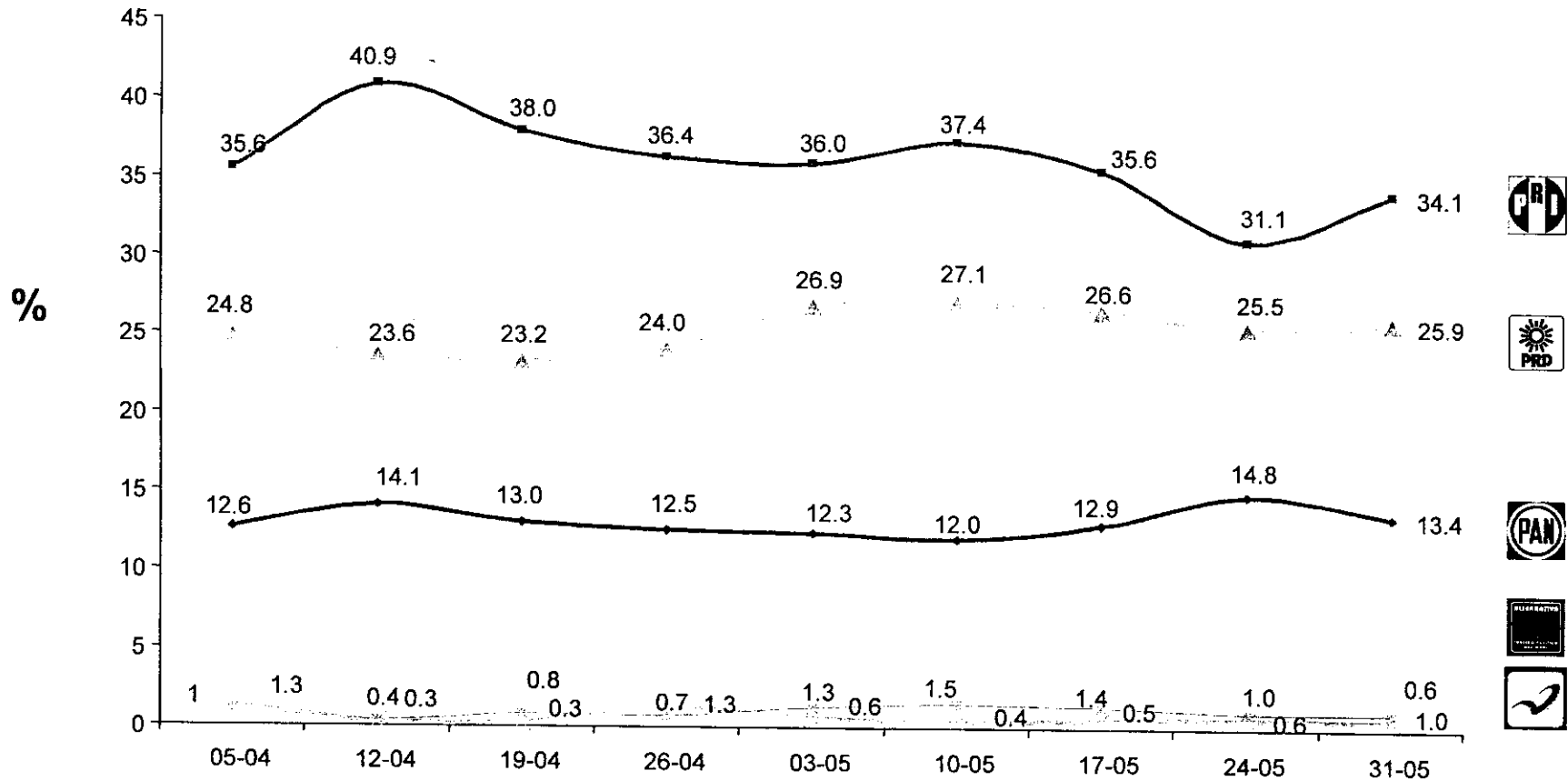

Si hoy se celebraran elecciones para Presidente de la República, ¿por cuál Partido nunca votaría usted?



PREFERENCIA ELECTORAL: CANDIDATO

Con sesgo telefónico*

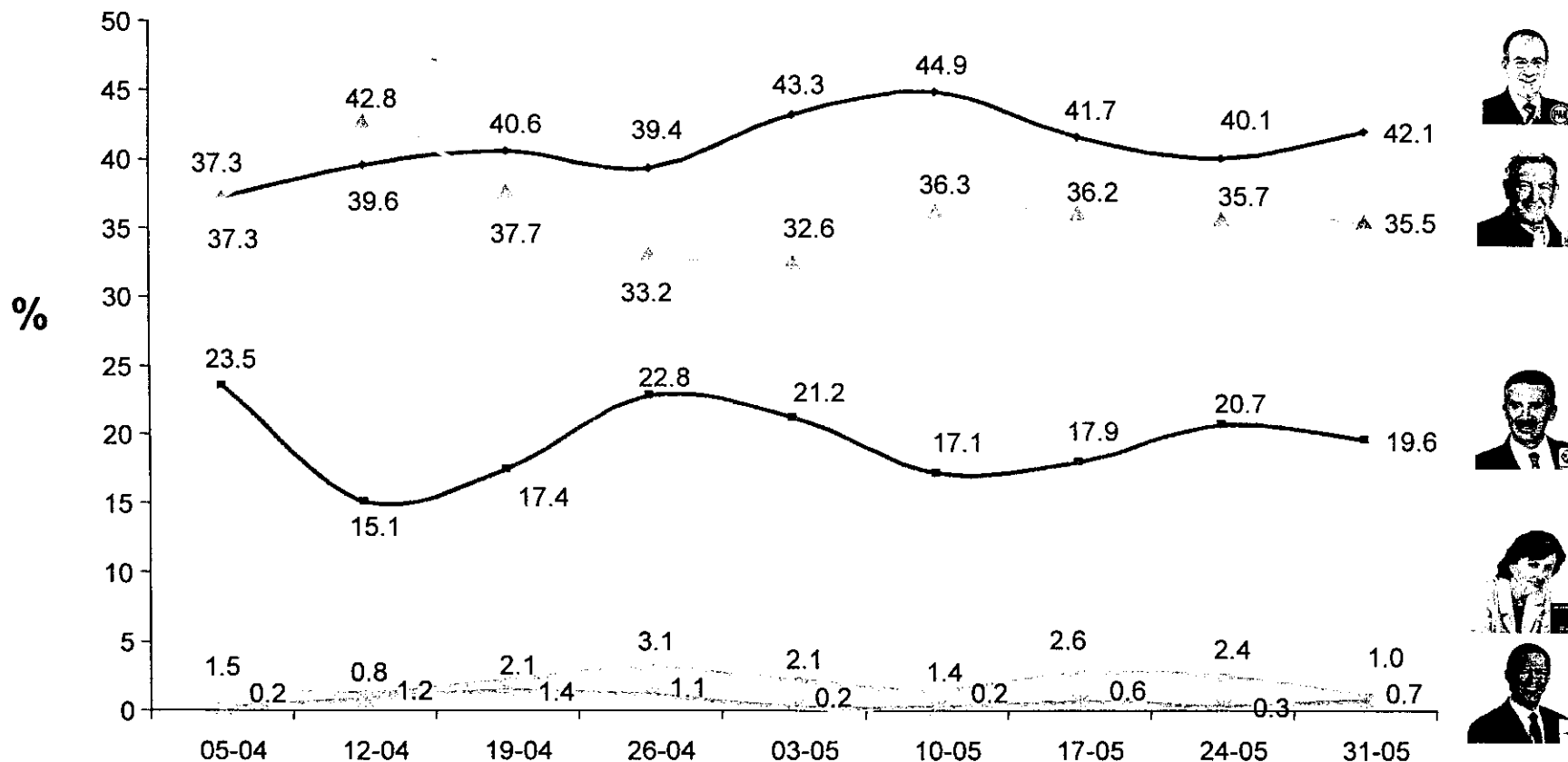

Si hoy se celebraran las elecciones para elegir al Presidente de la República, ¿por cuál candidato votaría?



PREFERENCIA ELECTORAL: CANDIDATO

Sin sesgo telefónico*

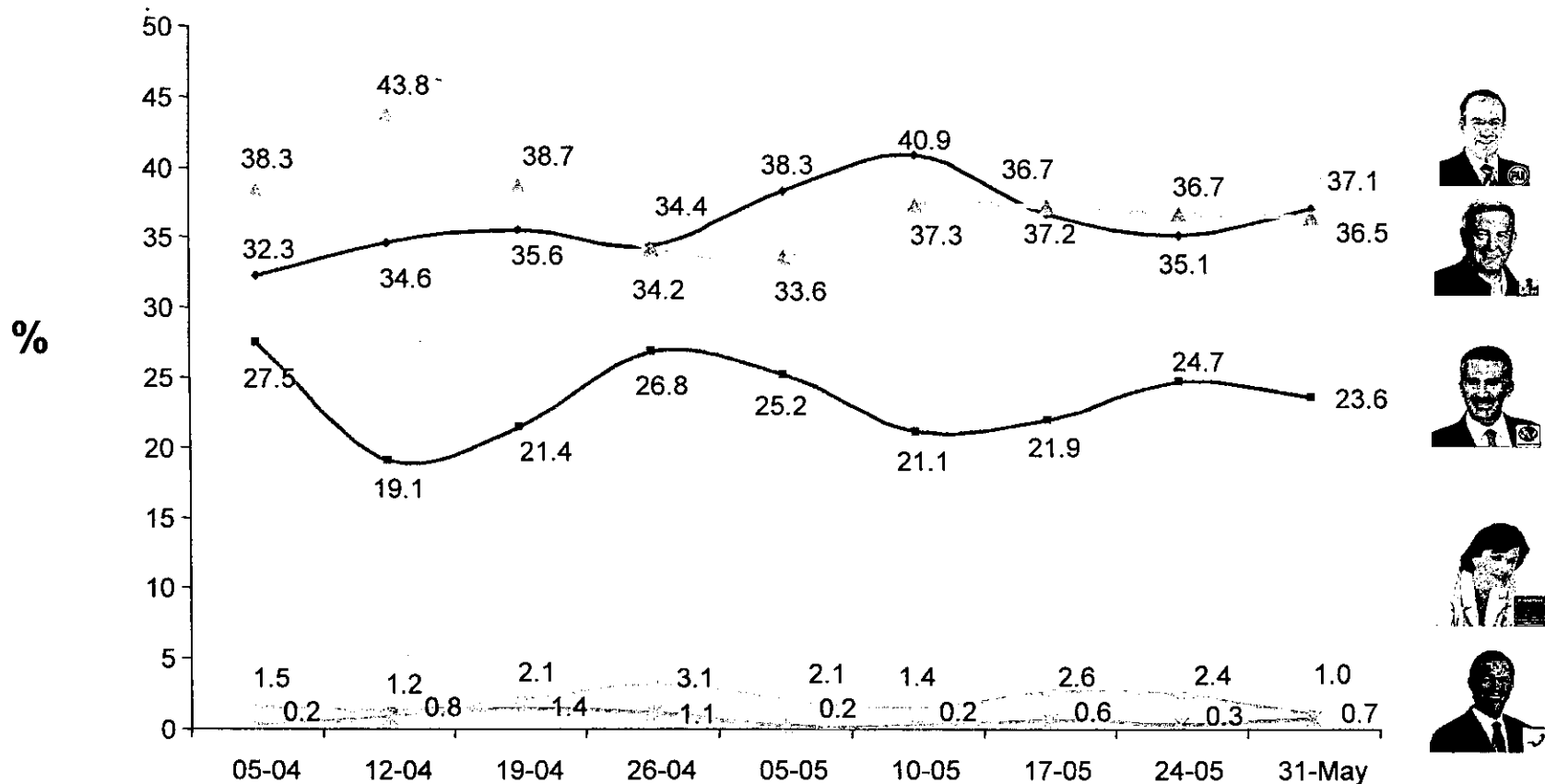

Si hoy se celebraran las elecciones para elegir al Presidente de la República, ¿por cuál candidato votaría?

*Ver ficha metodológica



PREFERENCIA ELECTORAL: CANDIDATO

Votantes Probables

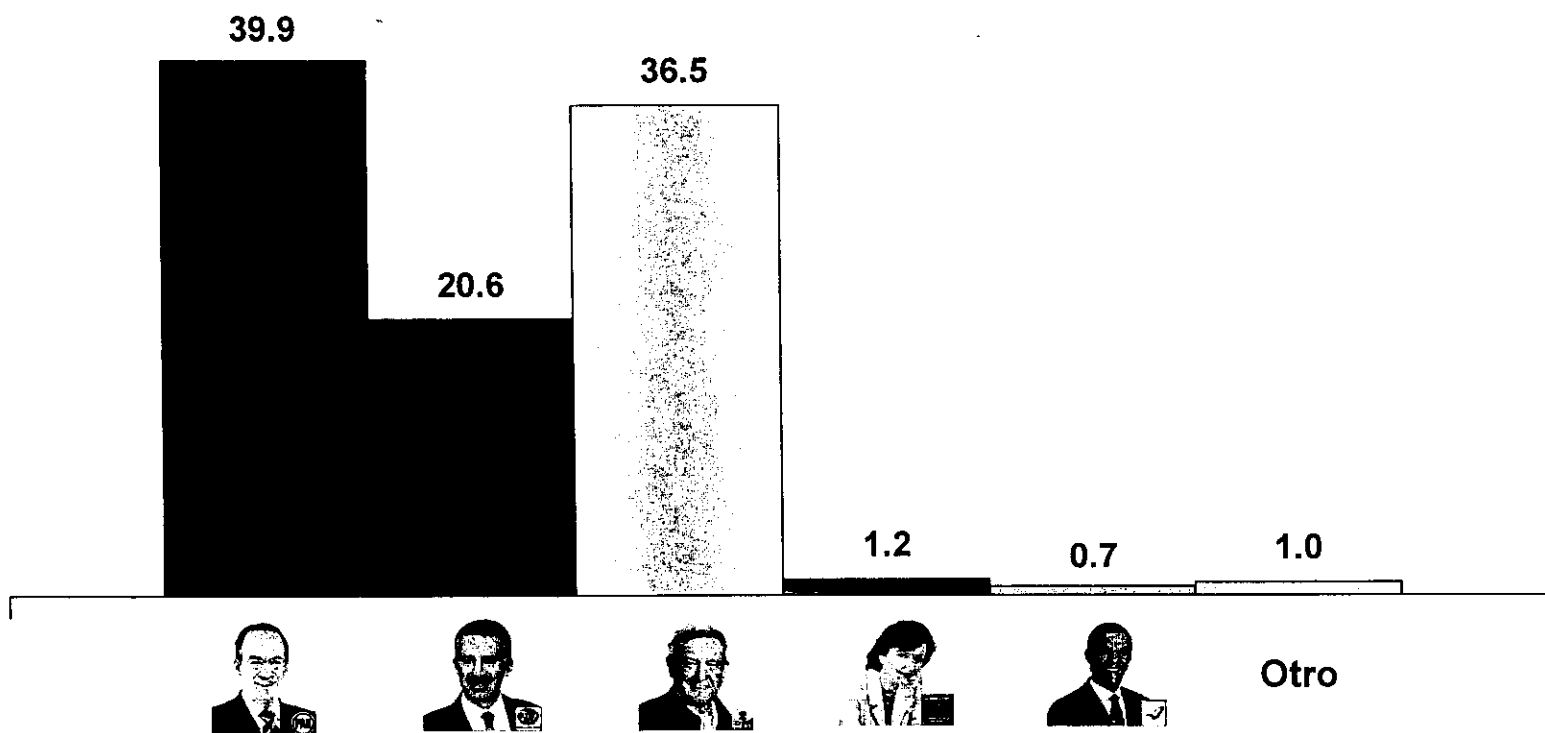

Si hoy se celebraran las elecciones para elegir al Presidente de la República, ¿por cuál candidato votaría?



INGRESOS VS INTENCIÓN CANDIDATO PRESIDENCIAL

INGRESOS	INTENCIÓN CANDIDATO PRESIDENCIAL					
	Felipe Calderón	Roberto Madrazo	Andrés Manuel López Obrador	Patricia Marín	Roberto Campa	Otro
Hasta \$ 1,412	21.6	27.0	45.9			5.4
De \$ 1,413 a \$ 4,236	32.6	30.2	34.1		1.6	0.8
De \$ 4,237 a \$ 7,060	46.5	11.8	40.2			
De \$ 7,061 a \$ 9,884	38.5	23.1	35.2			1.1
De \$ 9,885 a \$ 14,120	42.6	18.8	35.6		1.0	1.0
De \$14,121 a \$20,000	54.2	15.3	27.8			1.4
De \$20,001 a \$ 50,000	55.2	12.1	29.3		1.7	1.7
Más de \$ 50,000	84.6	15.4				

*Sumando los ingresos de todas las personas que trabajan en su casa, ¿cuál es su ingreso familiar mensual?

*Si hoy se celebraran las elecciones para elegir al Presidente de la República, ¿usted por cuál candidato votaría?



VOLATILIDAD

- △ Todavía podría cambiar
- = Está seguro
- ? No sabe

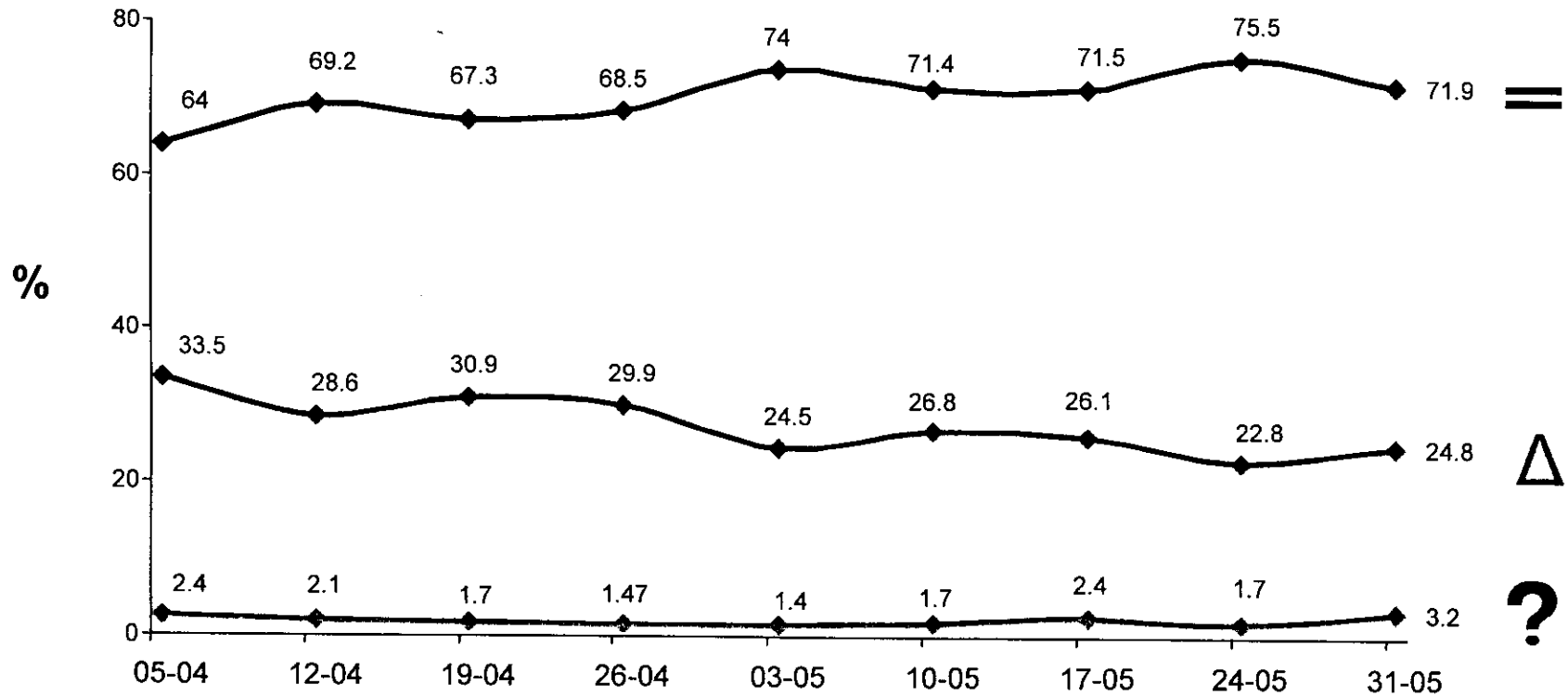

¿Está seguro de votar por ese candidato o cambiaría su voto?



SEGUNDA PREFERENCIA

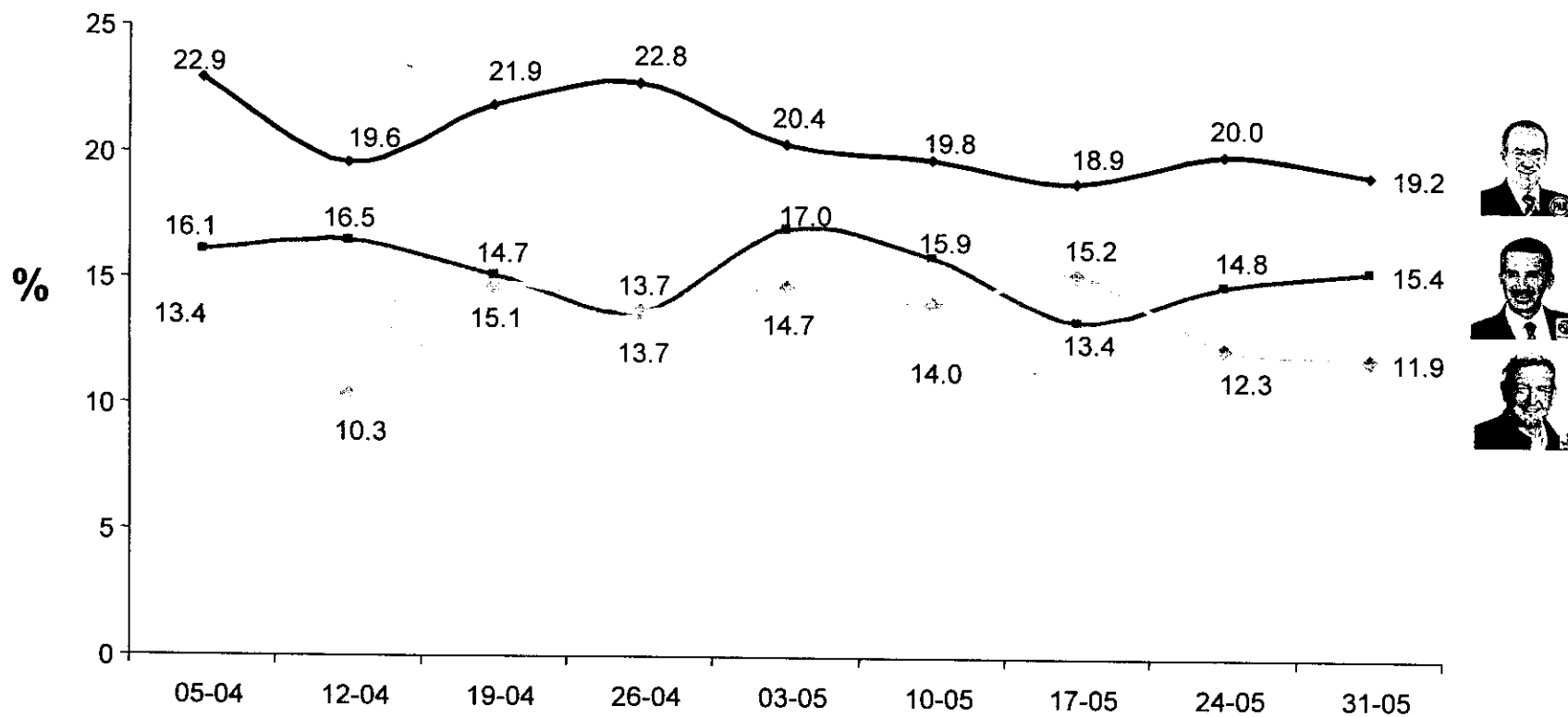

¿Y por cuál otro candidato votaría si el candidato que usted eligió no tuviera oportunidad de ganar?



PRIMERA VS SEGUNDA PREFERENCIA

De quienes votarán por:



05-Abr	12-Abr	19-Abr	26-Abr	03-May	10-May	17-May	24-May	31-May
32.3	34.6	33.8	36.0	38.3	39.9	36.7	35.1	37.1
23.1	25.2	19.4	19.0	24.5	19.9	18.3	23.6	17.8
19.1	16.4	20.2	19.5	23.1	21.0	22.6	12.9	15.2

Votarán por:



De quienes votarán por:



27.5	19.1	21.6	26.6	25.2	21.1	21.9	24.7	23.6
31.0	44.0	32.4	37.7	32.8	36.0	36.4	33.2	33.7
18.3	19.8	19.4	19.7	17.9	17.1	20.0	22.3	17.7

Votarán por:



De quienes votarán por:



38.3	43.8	38.1	32.9	33.6	37.3	37.2	36.7	36.5
36.4	25.3	30.3	36.6	35.9	31.9	26.0	30.0	27.1
14.7	14.0	13.2	15.1	17.0	17.4	14.3	12.3	17.0

Votarán por:



¿Y por cuál otro candidato votaría si el candidato que usted eligió no tuviera oportunidad de ganar?



PREFERENCIA ELECTORAL NEGATIVA: CANDIDATO

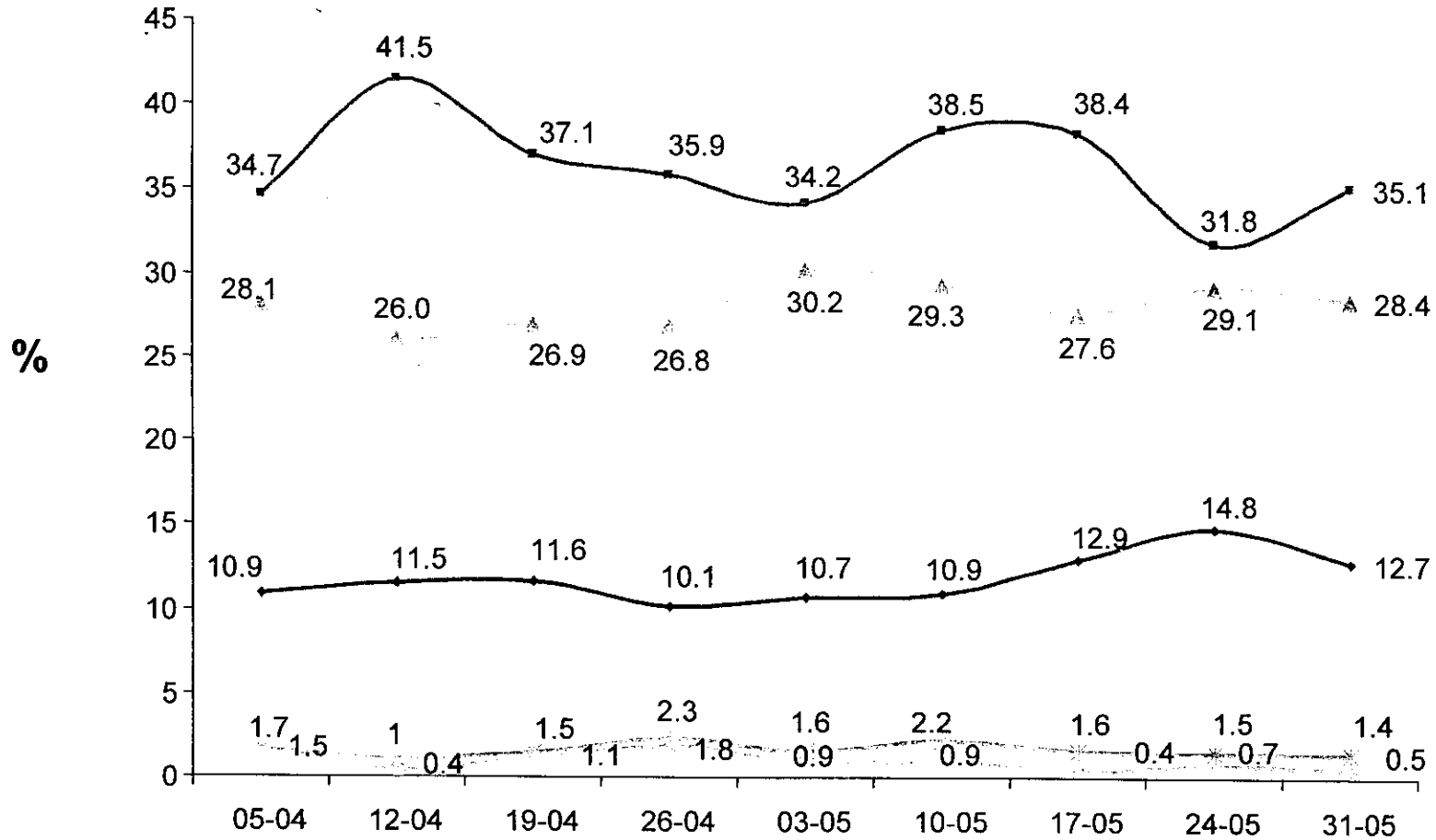

¿Por cuál candidato usted, definitivamente nunca votaría?



¿QUIÉN CREE QUE VA A GANAR?

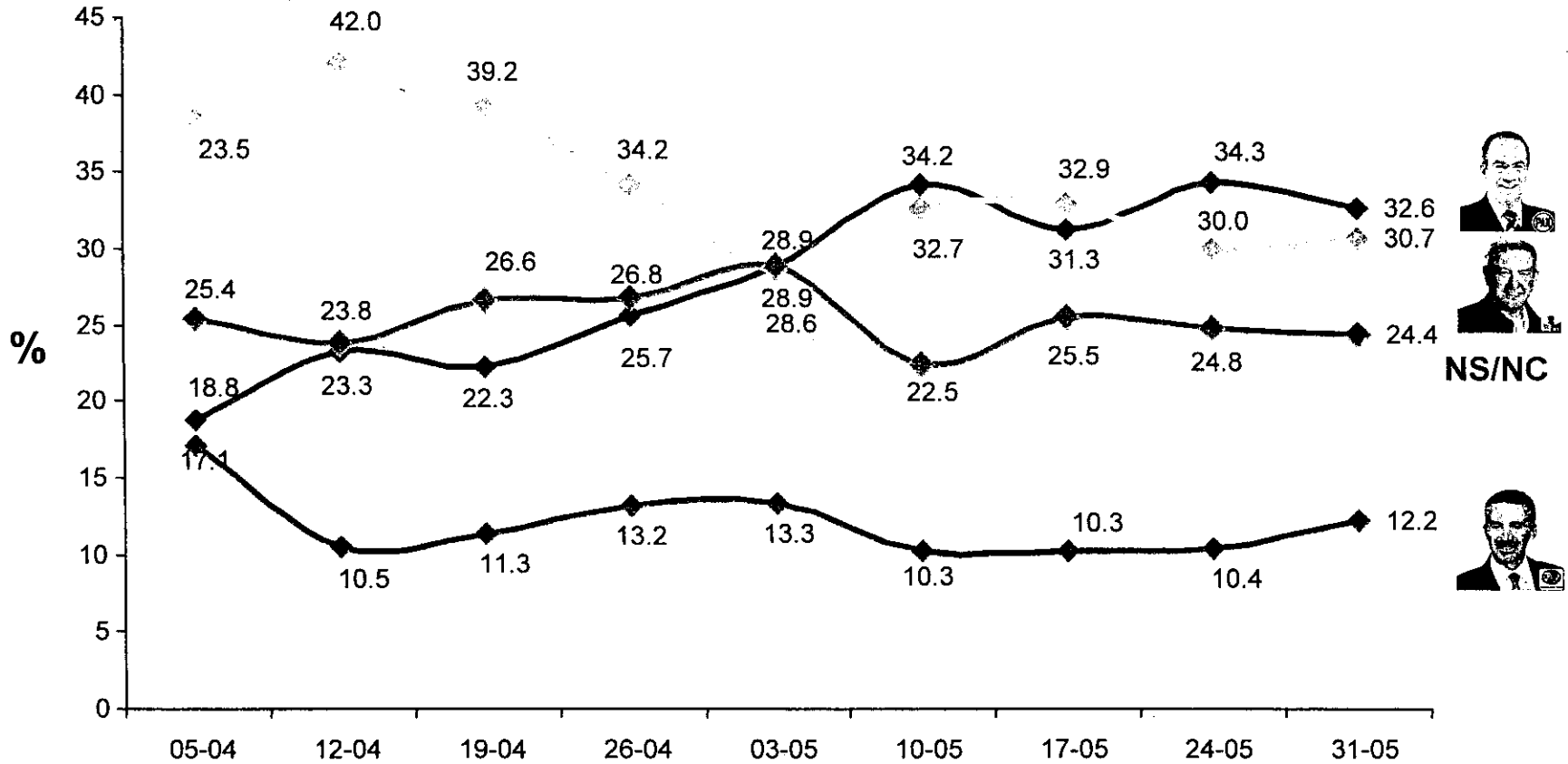

Independientemente del candidato que a usted le gustaría que ganara, por lo que sabe o ha escuchado, ¿quién cree usted que va a ganar la Presidencia de la República?



PREFERENCIA ELECTORAL: DIPUTADOS

Con sesgo telefónico*

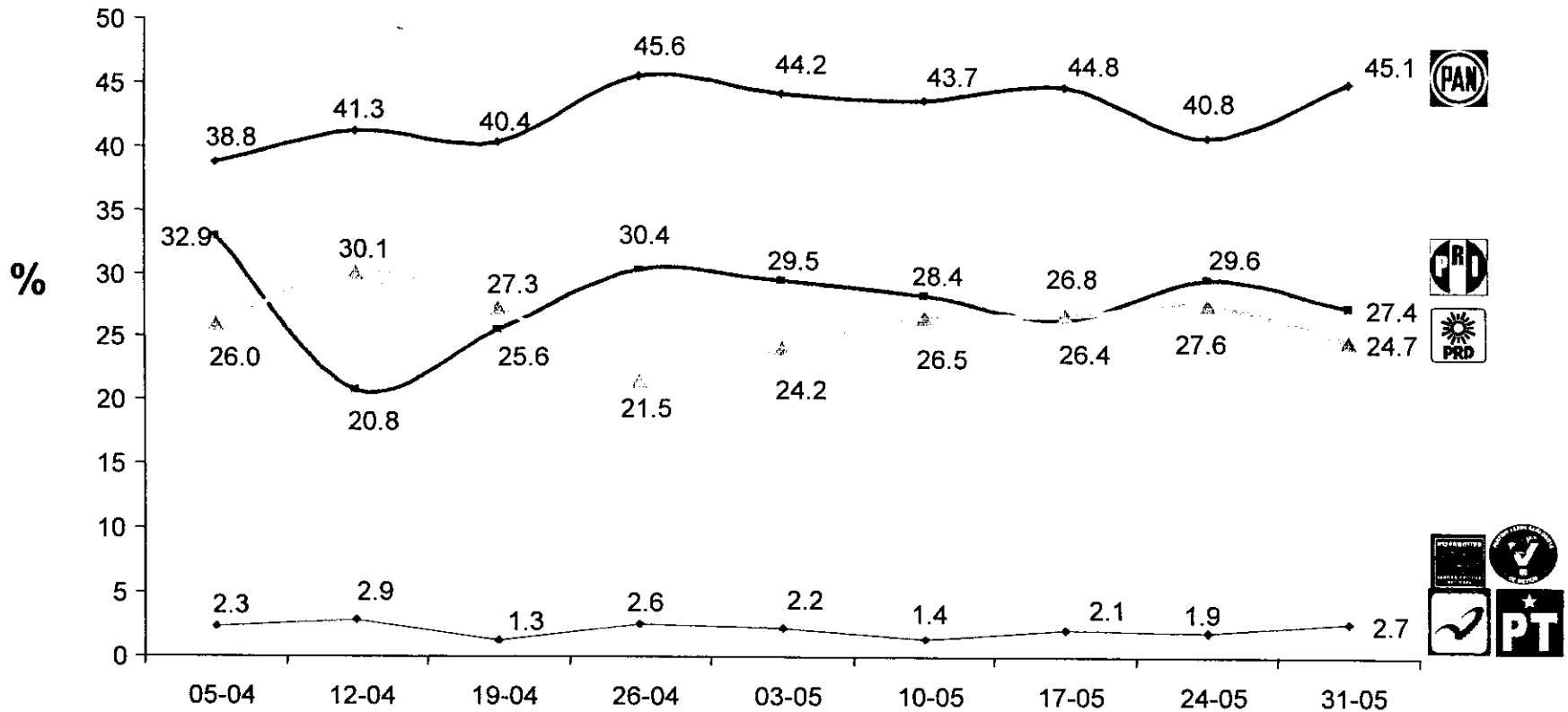

Si hoy fueran las elecciones para elegir Diputados Federales, ¿por cuál Partido votaría usted?



IDENTIDAD PARTIDISTA

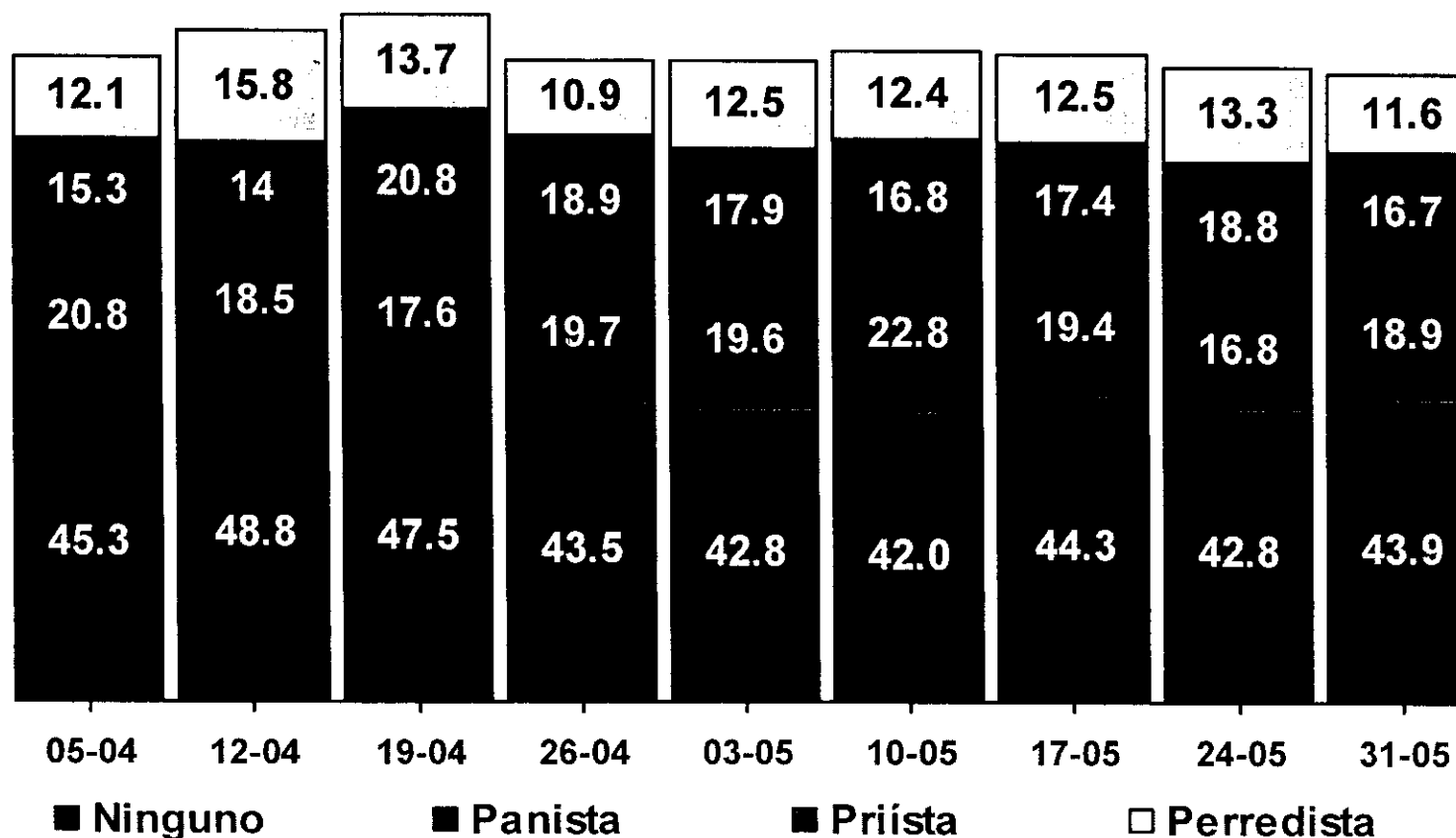

Independientemente del Partido por el que usted va a votar,
¿usted se considera panista, priísta, perredista o de cuál Partido?



OPINIÓN SOBRE...



	05-Abr	12-Abr	19-Abr	26-Abr	03-May	10-May	17-May	24-May	31-May
Muy buena	8.4	9.7	9.5	11.4	9.4	10.3	9.3	10.5	10.2
Buena	38.9	45.4	49.4	42.2	42.9	42.3	40.5	36.4	38.2
Regular buena	15	16.9	15.8	14.3	13.8	14.6	13.5	12.8	12.8
Regular mala	5.1	4.9	4.7	4.8	4.7	3.6	5.9	5.8	4.9
Mala	12	16.8	15.9	10.2	11.7	12.8	14.9	15	15.3
Muy mala	3.4	6.3	4.6	3.1	4.4	5.0	4.8	7	6.4



	05-Abr	12-Abr	19-Abr	26-Abr	03-May	10-May	17-May	24-May	31-May
Muy buena	3.6	2.7	4.5	6.0	3.3	3.5	2.8	6.3	4.8
Buena	26.6	23.2	27.4	27.0	26.4	24.3	24.1	23.8	23.8
Regular buena	14.1	11.9	13.2	10.8	11.2	10.6	7.9	9.3	13.1
Regular mala	6.0	7.9	6.3	5.5	6.8	5.3	5.8	6.8	7.5
Mala	21.8	31.1	26.3	24.6	23.8	24.4	31.1	25.3	23.0
Muy mala	16.4	23.2	22.3	15.1	17.9	20.9	18.8	18	16.9



	05-Abr	12-Abr	19-Abr	26-Abr	03-May	10-May	17-May	24-May	31-May
Muy buena	11.3	14.4	13.5	9.2	12.3	10.7	10.5	13.2	12.8
Buena	28.8	34.9	36.5	29	27.7	30.5	29.3	28.5	27.9
Regular buena	9	9.0	9.2	10.4	7.7	8.7	11.4	9.4	10.8
Regular mala	4.5	5.3	4.5	4.4	5	3.8	4.6	4.4	3.1
Mala	21.5	21.2	20.9	22	11.7	21.8	24.4	19	21.6
Muy mala	14.9	15.2	15.4	14.9	4.4	15.0	10.3	15.9	14.0



APARICIÓN DE FELIPE CALDERÓN EN PROGRAMAS DE TV

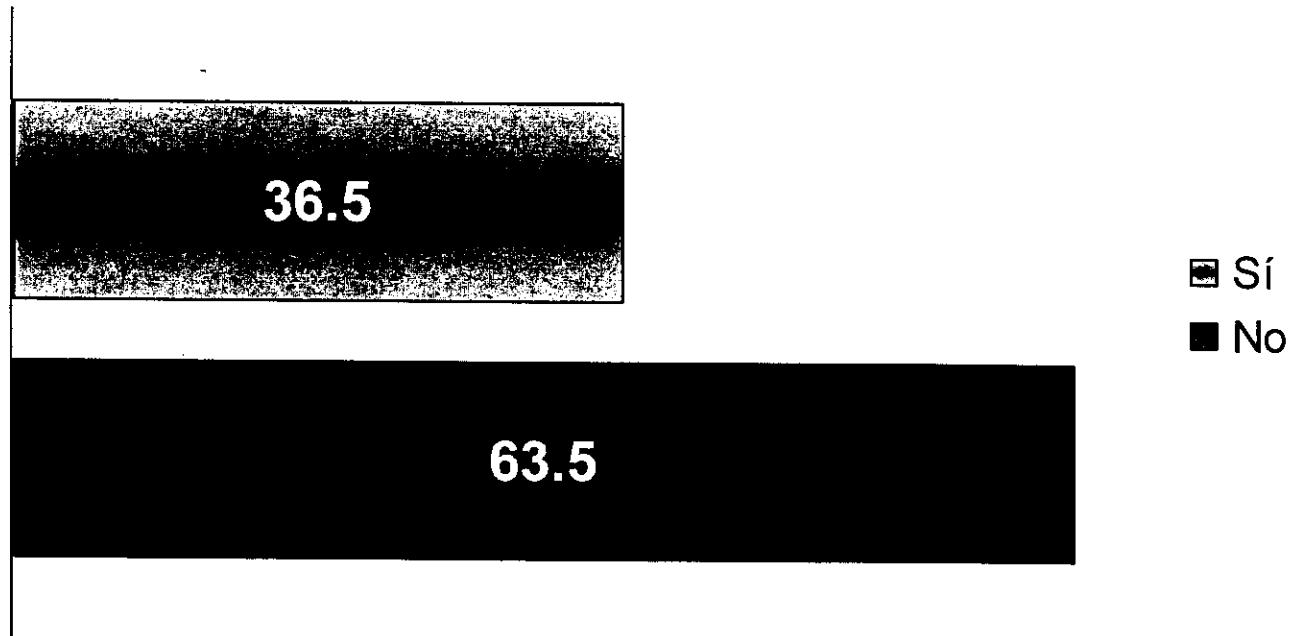

**La semana pasada, Felipe Calderón se presentó en algunos programas de televisión.
¿Recuerda usted haberlo visto en algún programa?**



APARICIÓN DE AMLO EN PROGRAMAS DE TV

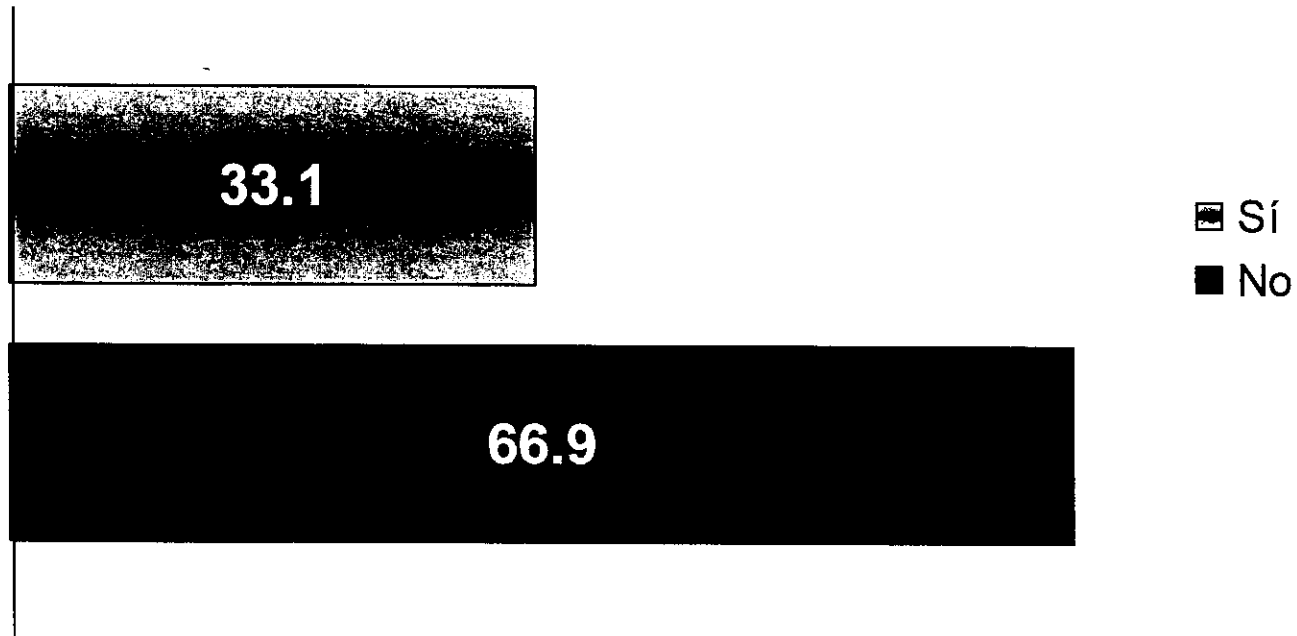

También la semana pasada, Andrés Manuel López Obrador concedió entrevistas en televisión. ¿Podría decirme si usted lo vio en alguno de esos programas?



APOYO DE PRIÍSTAS A CALDERÓN Y A AMLO

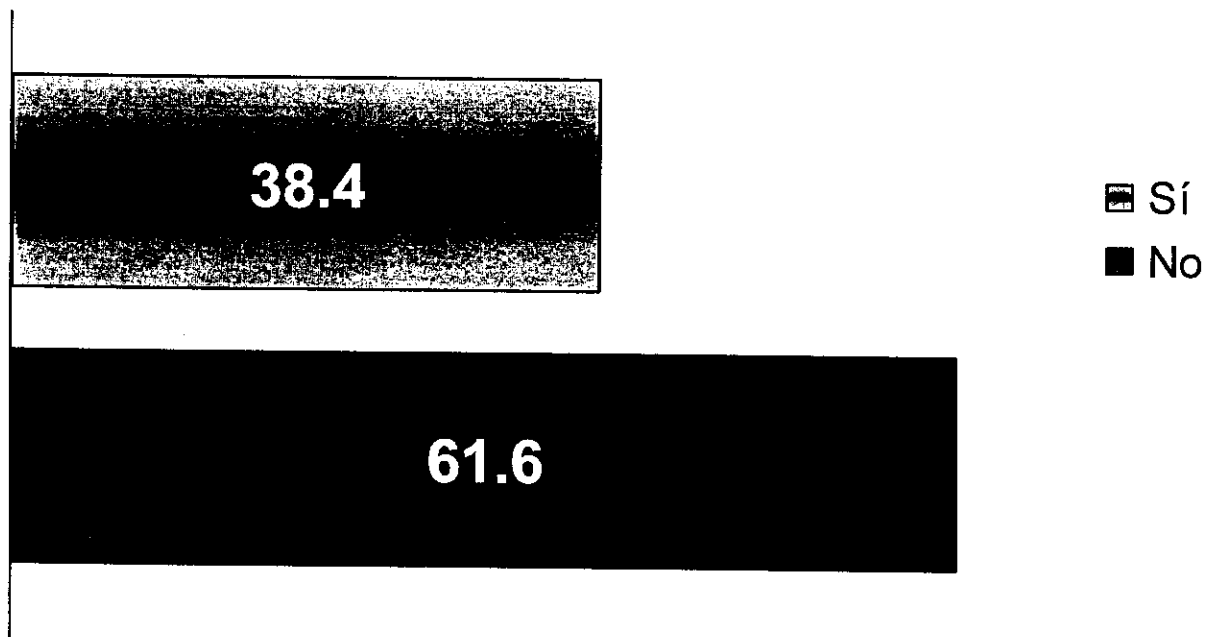

En días pasados, algunos políticos del PRI decidieron apoyar, unos a Felipe Calderón y, otros, a Andrés Manuel López Obrador. Antes de que yo se lo mencionara, ¿estaba usted enterado de esto?



LA EXPULSIÓN DE PRIÍSTAS

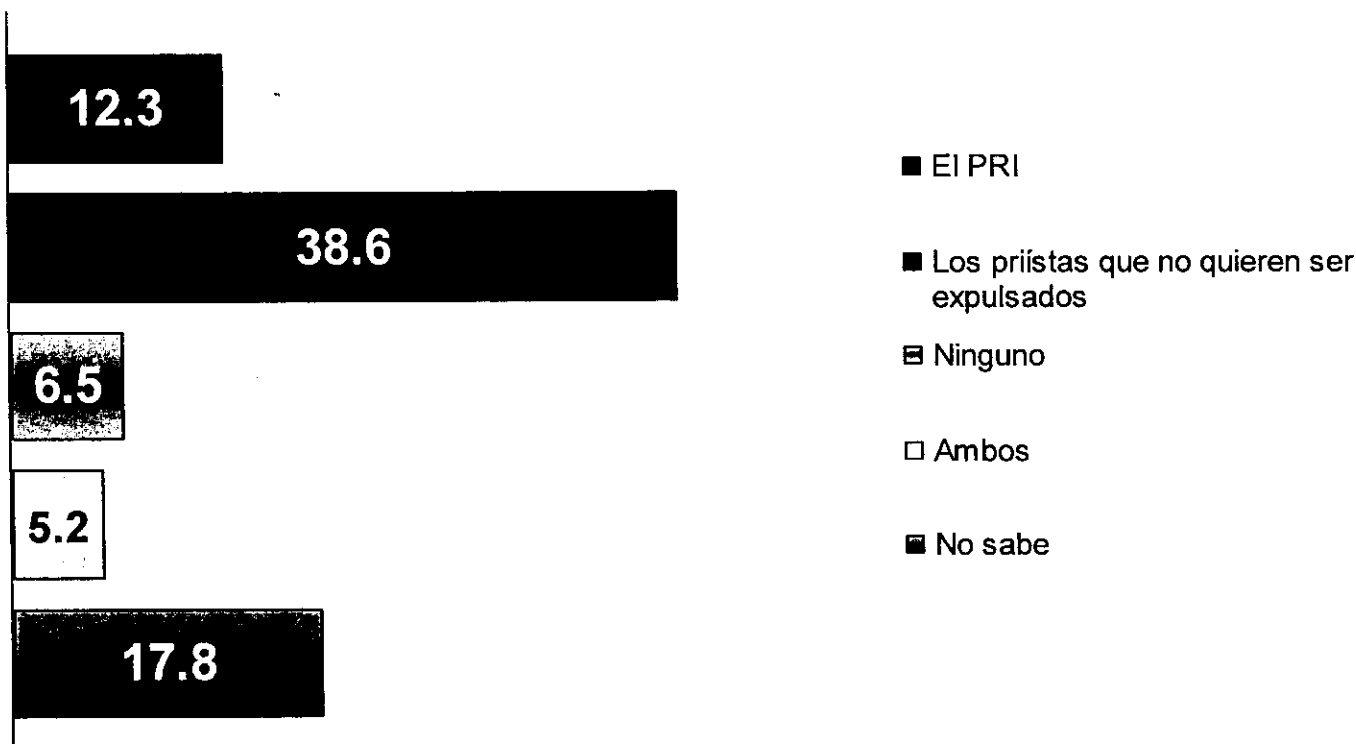

Ante los hechos que acabo de mencionarle, el PRI decidió pedir la expulsión de estos políticos priístas que apoyan a otros candidatos presidenciales. Por su parte, estos priístas afirman que no están traicionando a su Partido y que no deben ser expulsados, ¿para usted, quién tiene la razón, el PRI que quiere expulsarlos o los priístas que no quieren ser expulsados?



MENSAJE DE AMLO

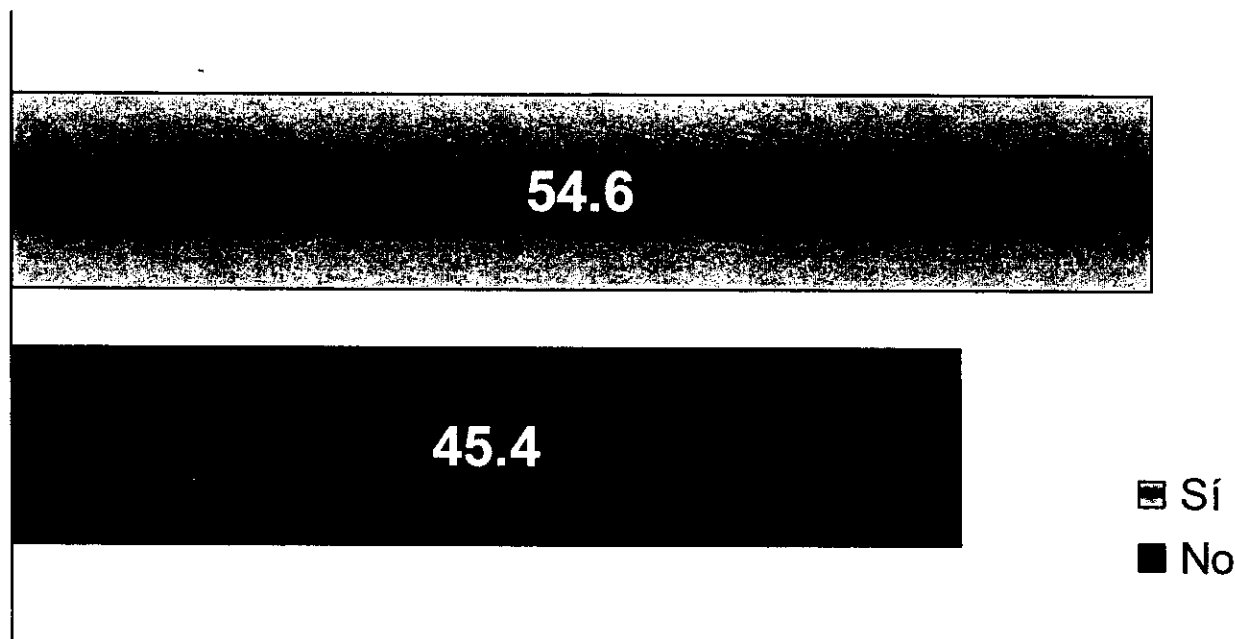

Ayer, Andrés Manuel López Obrador transmitió un mensaje en el que anuncia que aumentará 20% el ingreso de las personas que ganan menos de 9 mil pesos mensuales si llega a ser Presidente. ¿Vio usted el mensaje?



C.C.E.

MEDIO POR EL QUE VIO O ESCUCHÓ EL MENSAJE

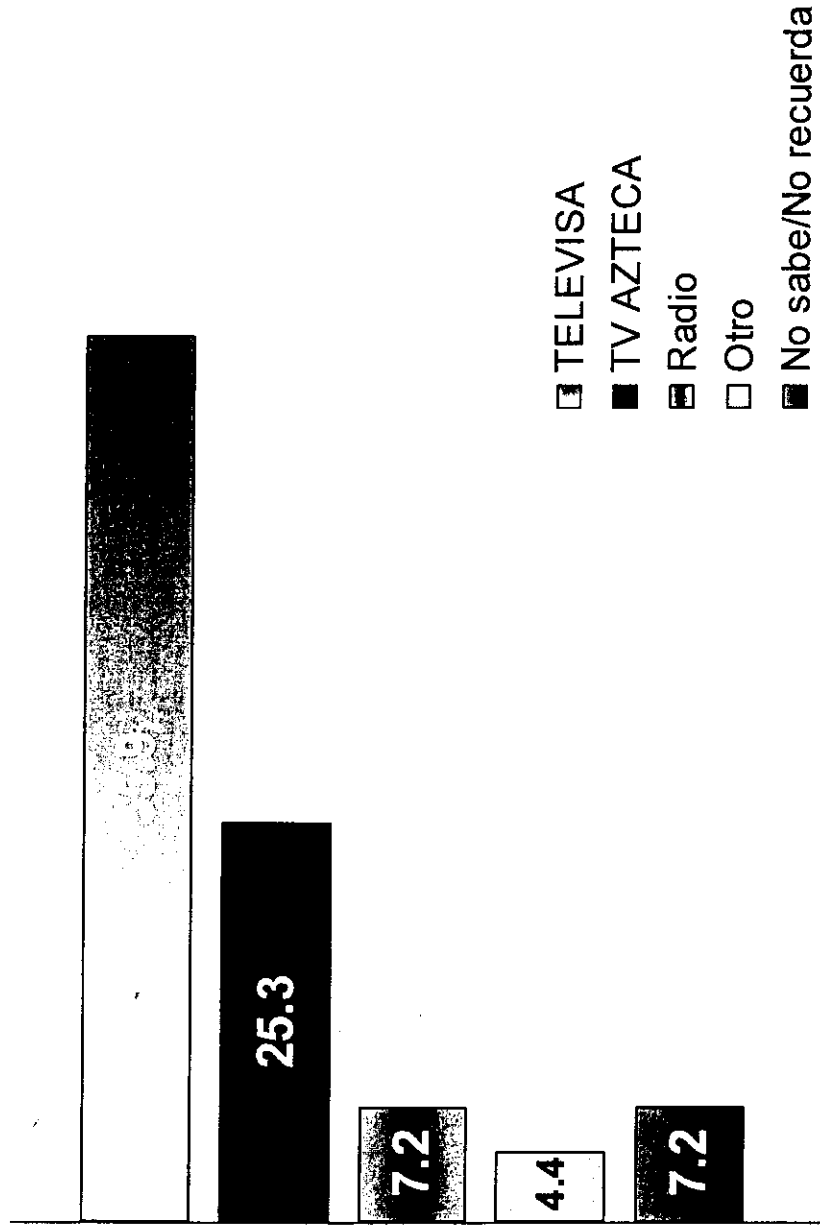

¿En qué medio vio o escuchó este mensaje?



¿CUMPLIRÁ AMLO PROMESA?

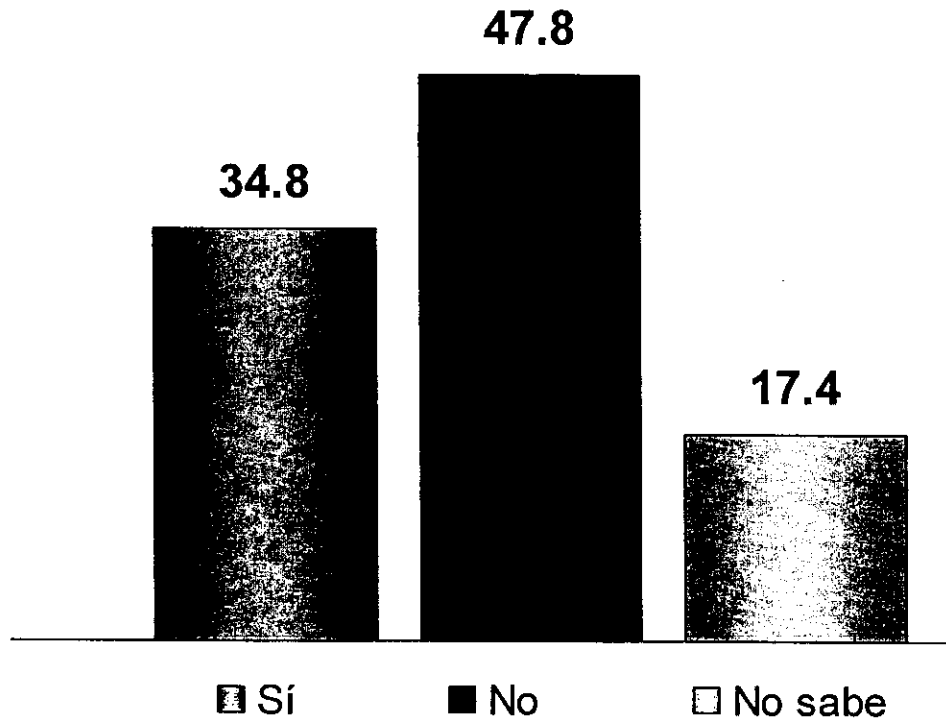

En caso de que Andrés Manuel López Obrador llegue a ser Presidente, ¿cree usted que cumplirá la promesa de aumentar en 20% el ingreso de las personas?



INGRESOS VS PROMESA DE AMLO

INGRESOS	¿CUMPLIRÁ SU PROMESA ANDRÉS MANUEL?		
	SÍ	NO	NO SABE
Hasta \$ 1,412	50.0	36.4	13.6
De \$ 1,413 a \$ 4,236	35.4	46.9	17.7
De \$ 4,237 a \$ 7,060	33.0	46.2	20.9
De \$ 7,061 a \$ 9,884	32.8	54.7	12.5
De \$ 9,885 a \$ 14,120	43.8	48.8	7.5
De \$14,121 a \$20,000	34.0	52.0	14.0
De \$20,001 a \$ 50,000	40.6	50.0	9.4
Más de \$ 50,000	22.2	44.4	33.3

***Sumando los ingresos de todas las personas que trabajan en su casa, ¿cuál es su ingreso familiar mensual?**

***En caso de que Andrés Manuel López Obrador llegue a ser Presidente, ¿cree usted que cumplirá la promesa de aumentar en 20% el ingreso de las personas?**



MENSAJE DE MADRAZO

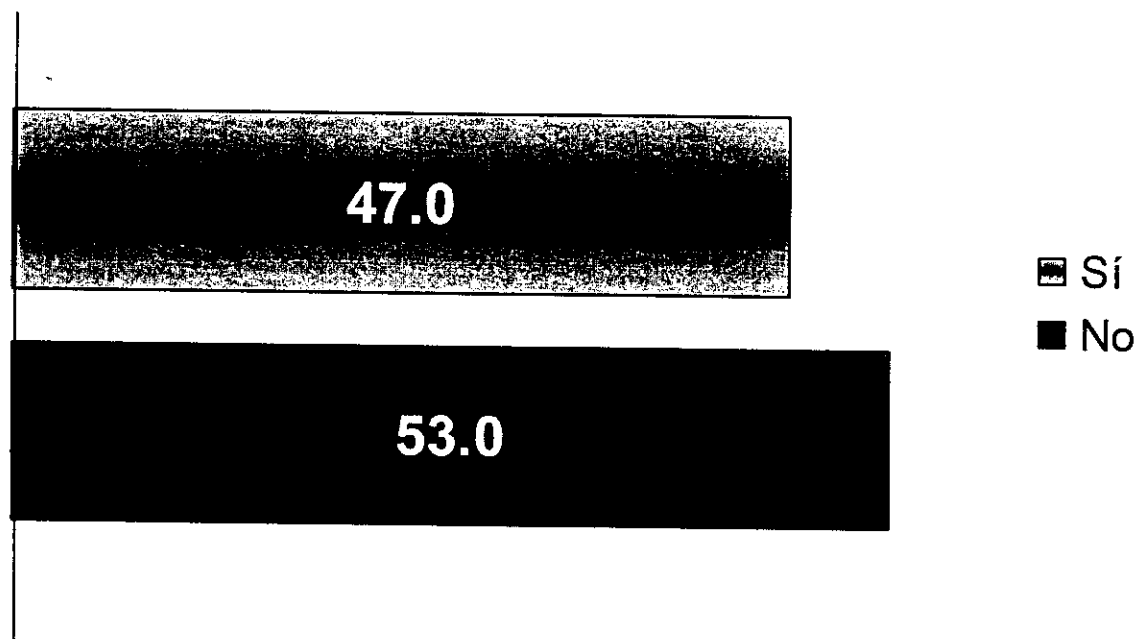

También ayer, Roberto Madrazo transmitió un mensaje en el que anuncia que quienes ganan entre 6 y 10 mil pesos no pagarán impuestos si llega a ser Presidente. ¿Vio usted el mensaje?



¿CUMPLIRÁ MADRAZO SU PROMESA?

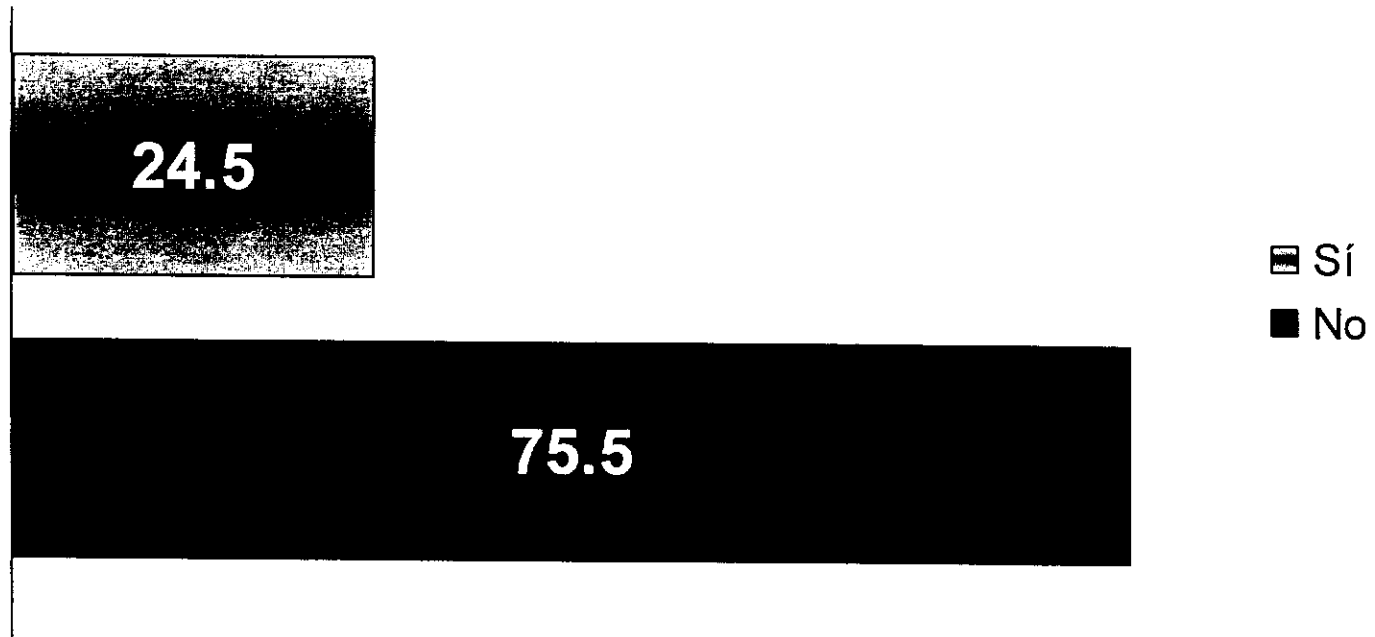

En caso de que Roberto Madrazo llegue a ser Presidente, ¿cree usted que cumplirá esta promesa de no pagar impuestos?



INGRESOS VS PROMESA DE ROBERTO MADRAZO

INGRESOS	¿CUMPLIRÁ SU PROMESA ROBERTO MADRAZO?	
	SÍ	NO
Hasta \$ 1,412	33.3	66.7
De \$ 1,413 a \$ 4,236	24.4	75.6
De \$ 4,237 a \$ 7,060	18.4	81.6
De \$ 7,061 a \$ 9,884	30.6	69.4
De \$ 9,885 a \$ 14,120	29.0	71.0
De \$14,121 a \$20,000	17.4	82.6
De \$20,001 a \$ 50,000	34.5	65.5
Más de \$ 50,000	22.2	77.8

*Sumando los ingresos de todas las personas que trabajan en su casa, ¿cuál es su ingreso familiar mensual?

*En caso de que Roberto Madrazo llegue a ser Presidente, ¿cree usted que cumplirá esta promesa de no pagar impuestos?



¿QUÉ PROPUESTA LE GUSTA MÁS?

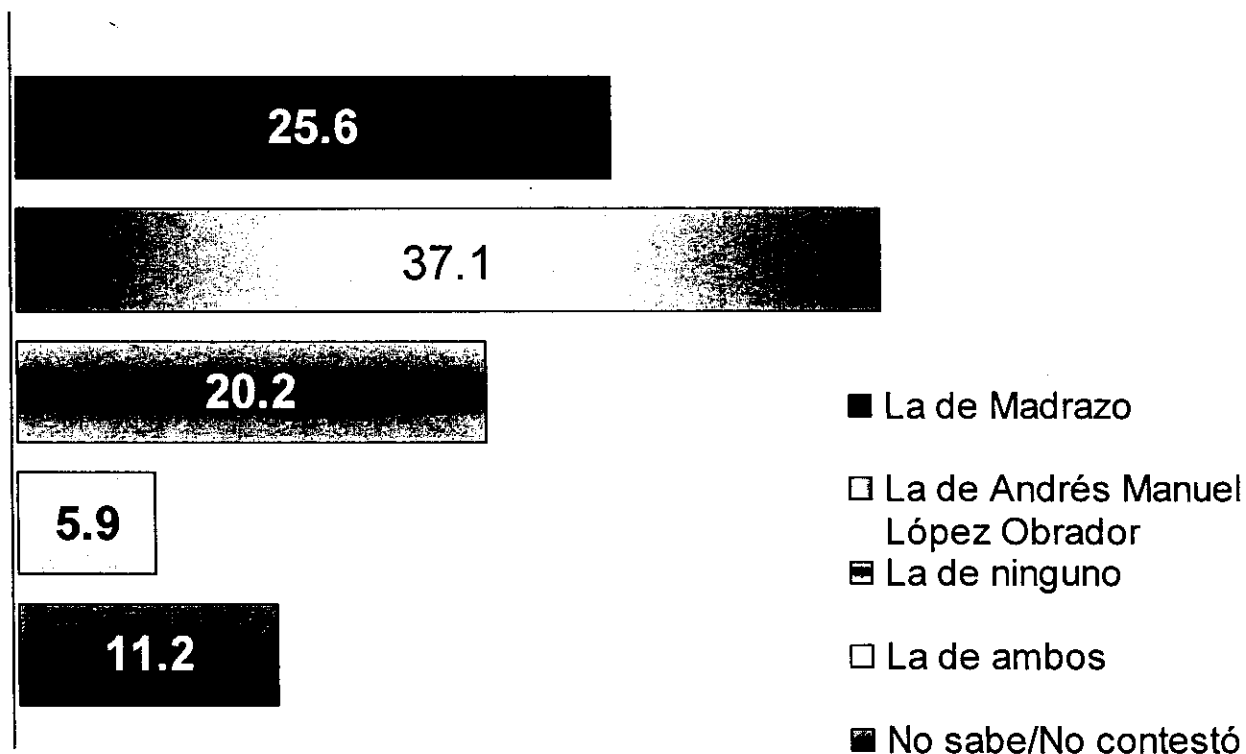

A usted, ¿cuál propuesta le gusta MÁS, la de Roberto Madrazo, que propone que NO PAGUEN IMPUESTOS quienes ganan entre seis y diez mil pesos, o la de Andrés Manuel López Obrador, que propone AUMENTAR LOS INGRESOS de quienes ganan hasta 9 mil pesos?



INGRESOS VS ¿CUÁL PROPUESTA LE GUSTA MÁS?

INGRESOS	La de Roberto Madrazo	La de AMLO	La de Ninguno	La de Ambos	No sabe/No contestó
Hasta \$ 1,412	18.8	37.5	18.8	2.1	22.9
De \$ 1,413 a \$ 4,236	24.7	42.0	15.5	6.9	10.9
De \$ 4,237 a \$ 7,060	28.0	41.5	13.4	6.7	10.4
De \$ 7,061 a \$ 9,884	33.9	39.1	14.8	7.8	4.3
De \$ 9,885 a \$ 14,120	25.0	43.5	22.6	4.8	4.0
De \$14,121 a \$20,000	21.8	41.4	23.0	9.2	4.6
De \$20,001 a \$ 50,000	35.9	26.6	29.7	4.7	3.1
Más de \$ 50,000	31.6	15.8	31.6	15.8	5.3

***Sumando los ingresos de todas las personas que trabajan en su casa, ¿cuál es su ingreso familiar mensual?**

***A usted, ¿cuál propuesta le gusta MÁS, la de Roberto Madrazo, que propone que NO PAGUEN IMPUESTOS quienes ganan entre seis y diez mil pesos, o la de Andrés Manuel López Obrador, que propone AUMENTAR LOS INGRESOS de quienes ganan hasta 9 mil pesos?**



SPOT DEL PAN

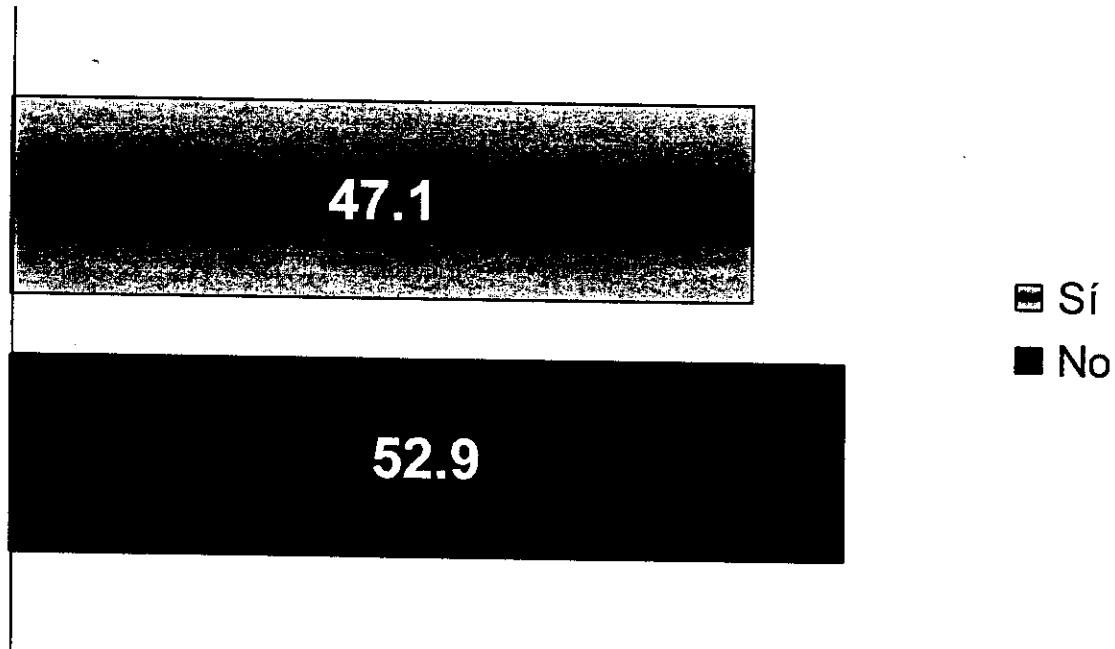

Por su parte, el PAN sacó un anuncio en el que señala que las ideas de Andrés Manuel López Obrador llevarían al país a una CRISIS económica, mostrando el total de la deuda en una calculadora. ¿Ha visto usted este anuncio?



¿ESTÁ DE ACUERDO CON EL SPOT DEL PAN?

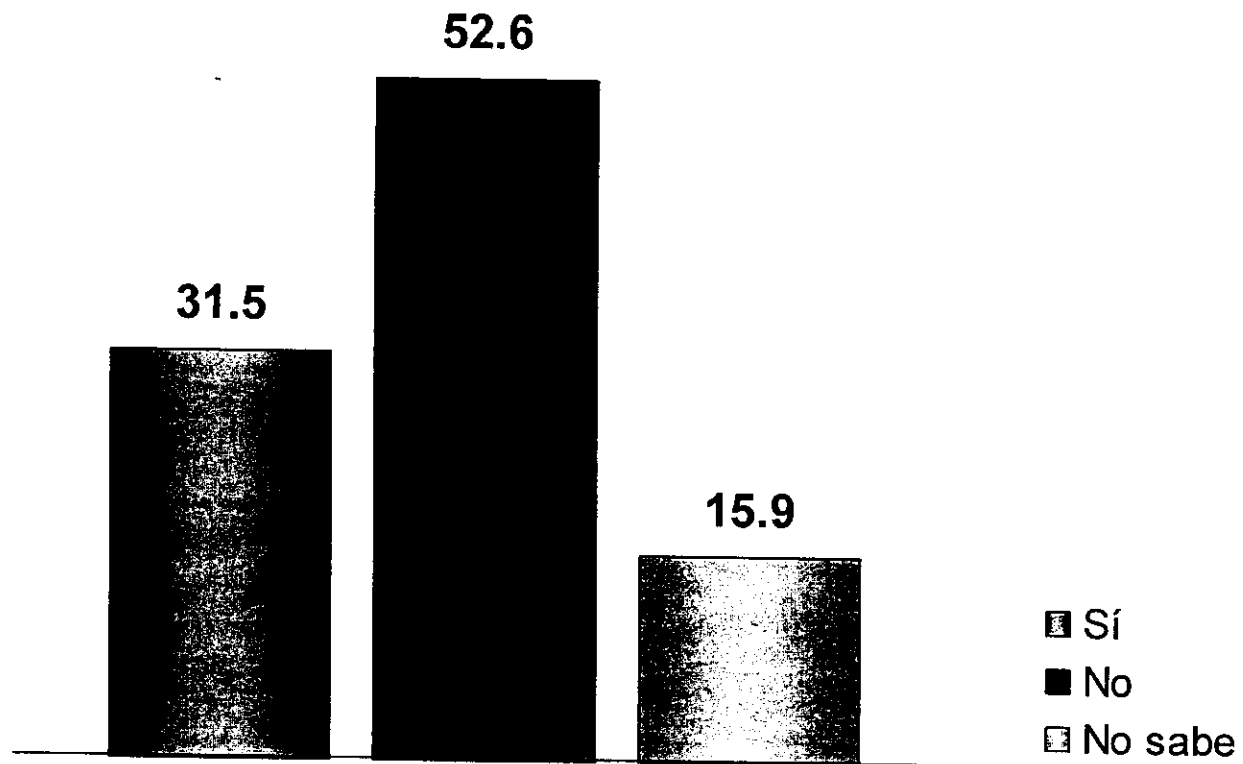

¿Está usted de acuerdo con lo que se dice en este anuncio del PAN o no está de acuerdo?



Aspectos Metodológicos

Universo

Adultos de 18 años o más, habitantes de la República Mexicana, cuyos hogares cuentan con línea telefónica.

Técnica de levantamiento

Entrevista telefónica, cuyo levantamiento se llevó a cabo el 31 de mayo de 2006.

Se seleccionó esta técnica porque:

- Se cuenta con marcos muestrales actualizados que permiten llevar a cabo selecciones aleatorias con probabilidades conocidas.
- Durante días hábiles se tiene mayor efectividad en el alcance de personas económicamente activas por la ampliación de entrevistas hasta las 9 pm.
- En áreas urbanas se penetra con mayor facilidad las zonas de alto y medio alto nivel socioeconómico.
- Se pueden llevar a cabo levantamientos de entrevistas en menor tiempo, con una mayor dispersión geográfica y menor costo.
- Se minimiza el fenómeno de la no respuesta y dada la penetración en niveles socioeconómicos altos, se tiene acceso a gente menos desinformada.



Aspectos Metodológicos

Tamaño de la muestra y su precisión estadística

1200 casos con cuotas de sexo y edad. Nivel de confianza del 95% y error estadístico de +/- 2.8%.

Forma de selección de la muestra

Se utilizan como marcos de muestreo secciones electorales y el directorio telefónico residencial, que cubren la totalidad de los números telefónicos del país.

Ponderadores

Todas las cifras obtenidas a nivel estatal, llevan una triple ponderación: por penetración telefónica (según nivel socioeconómico), por género y por grupo de edad.



Aspectos Metodológicos

Datos Sin Sesgo Telefónico

Por definición, no existe una manera directa -en una Encuesta puramente telefónica- de dar cobertura a las personas que habitan en domicilios en los que no hay teléfonos.

Es necesario realizar ponderaciones sobre la muestra para poder compensar, al menos en parte, la omisión natural de los residentes de viviendas sin servicio telefónico. Este método reduce el sesgo del levantamiento, si es realizado de manera adecuada. La ponderación es recomendable y se aplica rutinariamente en muestras con cuotas.

Los cálculos para la ponderación aplicada en esta Encuesta se realizaron tomando en cuenta una triple ponderación: por penetración telefónica según nivel socioeconómico, por género y por grupo de edad, según los datos poblacionales disponibles en México.

De ello, se han inferido los datos presentados como “sin sesgo telefónico” en la Encuesta.



Criterios del Consejo General del IFE

PATROCINADOR

Gabinete de Comunicación Estratégica

Realizador

Gabinete de Comunicación Estratégica

Responsable de la Publicación

Lic. Federico Berrueto Pruneda

Población

Adultos de 18 años o más, habitantes de la República Mexicana, cuyos hogares cuentan con línea telefónica.

Método de Recopilación

Entrevista telefónica

Método de Muestreo

Se utilizan como marcos de muestreo secciones electorales y el directorio telefónico residencial, que cubren la totalidad de los números telefónicos del país.



Criterios del Consejo General del IFE

Tamaño de la Muestra

1200 casos

Fraseo de la Pregunta

Si el día de hoy se celebraran las elecciones para elegir al Presidente de la República, ¿por cuál candidato votaría?

Nivel de confianza

95%

Error estadístico

+/- 2.8

Fecha de levantamiento

31 de Mayo 2006

Pronósticos o Estimaciones

Todas las cifras obtenidas a nivel estatal llevan una triple ponderación: por penetración telefónica (según nivel socioeconómico), por género y por grupo de edad.