

14 de Junio de 2006

Lic. Manuel López Bernal  
Secretario Ejecutivo  
Instituto Federal Electoral

JUN 15 12:32  
7 FOLIOS Y DISCO 3 1/2  
ANEXOS

7690

En cumplimiento al acuerdo del Consejo General del Instituto Federal Electoral por el que se establece que todas aquellas personas físicas y morales que pretenden llevar a cabo encuestas por muestreo, adopten criterios estadísticos de carácter científicos para la realización de las mismas, *El Buró de Estrategias y Análisis del Poder S.C.* le hace llegar la metodología de la encuesta de "Preferencias Electorales para Presidente de la República en el municipio de Puebla".

El material Proporcionado es el siguiente:

Ficha Metodológica  
Datos de la Empresa quien Realiza la encuesta y quien patrocina.  
Resultados de la encuesta a publicar  
Archivo electrónico de los resultados.

Agradeciendo de antemano las atenciones que se sirva prestar a esta, quedo de usted.

ATENTAMENTE

  
Mtro. David Mendoza Juárez  
Director de Estudios de Opinión  
BEAP



Demoscopia & Politing

*Ficha técnica en base al acuerdo del Consejo General del Instituto Federal Electoral por el que se establece que todas aquellas personas físicas y morales que pretenden llevar a cabo encuestas por muestreo, adopten criterios estadísticos de carácter científicos para la realización de las mismas*

Criterio 1	Patrocinador Realizador Responsable de la publicación	Grupo Editorial Status, SA de CV Buró de Estrategias y Análisis del Poder S.C. (BEAP) Mtro. Rodolfo Rivera Pacheco / Mtro. David Mendoza Juárez
Criterio 2	Población	Para efectos del Estudio se define como Población objetivo, a las personas mayores de 18 años que cuentan con credencial para votar cuyos datos corresponden al Municipio de Puebla y que se encuentra dentro de los 4 distritos electorales que el IFE contempla -distritos 6, 9, 11 y 12-, por lo tanto, no son elegibles para la muestra todas aquellas personas que viviendo en dicho municipio, no ejercen su derecho al voto en esta entidad y/o en los Distritos mencionados.
Criterio 3	Método de recopilación	Entrevistas cara a cara en vivienda
Criterio 4	Método de muestreo	Aleatorio Simple, polietápico
	Tamaño de la muestra	384
Criterio 5	Fraseo de la pregunta	¿Si hoy hubiera elecciones para Presidente de la República, por cuál de los siguientes candidatos votaria? ¿Si hoy hubiera elecciones para Diputado, por cuál partido votaria? ¿Usted por cuál de los siguientes candidatos no votaria en las elecciones para Presidente de la República? ¿Si hoy hubiera elecciones para Senador, por cuál candidato votaria? ¿En una escala del 0 al 10, qué tan seguro esta usted de ir a votar en las próximas elecciones para Presidente de la República
	Frecuencia de no respuesta	17.00%
	Nivel de confianza	95%
	Error estadístico	"± 5%"
Criterio 6	Fecha de levantamiento	30-31 de Mayo de 2006
Criterio 7	Pronóstico o estimaciones	Calculo de las frecuencias de las respuestas

Dirección de Estudios de Opinión BEAP

Buró de Estrategias y Análisis del Poder S.C.  
Privada 10 "B" sur 3112 Col. Anzures. Puebla, Puebla  
Teléfono y Fax: 01 222 7 55 45 80



**Elaboró:**

**Buró de Estrategias y Análisis del Poder S.C.  
Privada 10 "B" sur #3112 Col. Anzures Puebla, Puebla  
C.P. 72530 Teléfono y Fax: 01 222 7 55 45 80  
Correo: [davidfx@hotmail.com](mailto:davidfx@hotmail.com) / [davidmendozaj@yahoo.com](mailto:davidmendozaj@yahoo.com)**

**Patrocinó:**

**Grupo Editorial Status SA de CV  
Huamantla 55 Col. La Paz Puebla, Puebla  
Telefonos: 01 222 130 98 44 / 01222 248 05 94**

**Medios por los cuales se hace público el estudio:**

**[www.statuspuebla.com.mx](http://www.statuspuebla.com.mx)**

**[www.beap.com.mx](http://www.beap.com.mx)**

## Si hoy hubiera elecciones para Presidente de la República ¿Por cuál de los siguientes candidatos votaría?

**Nota:**  
A partir de la segunda quincena de noviembre se pregunta la preferencia electoral por candidato con su respectivo partido.

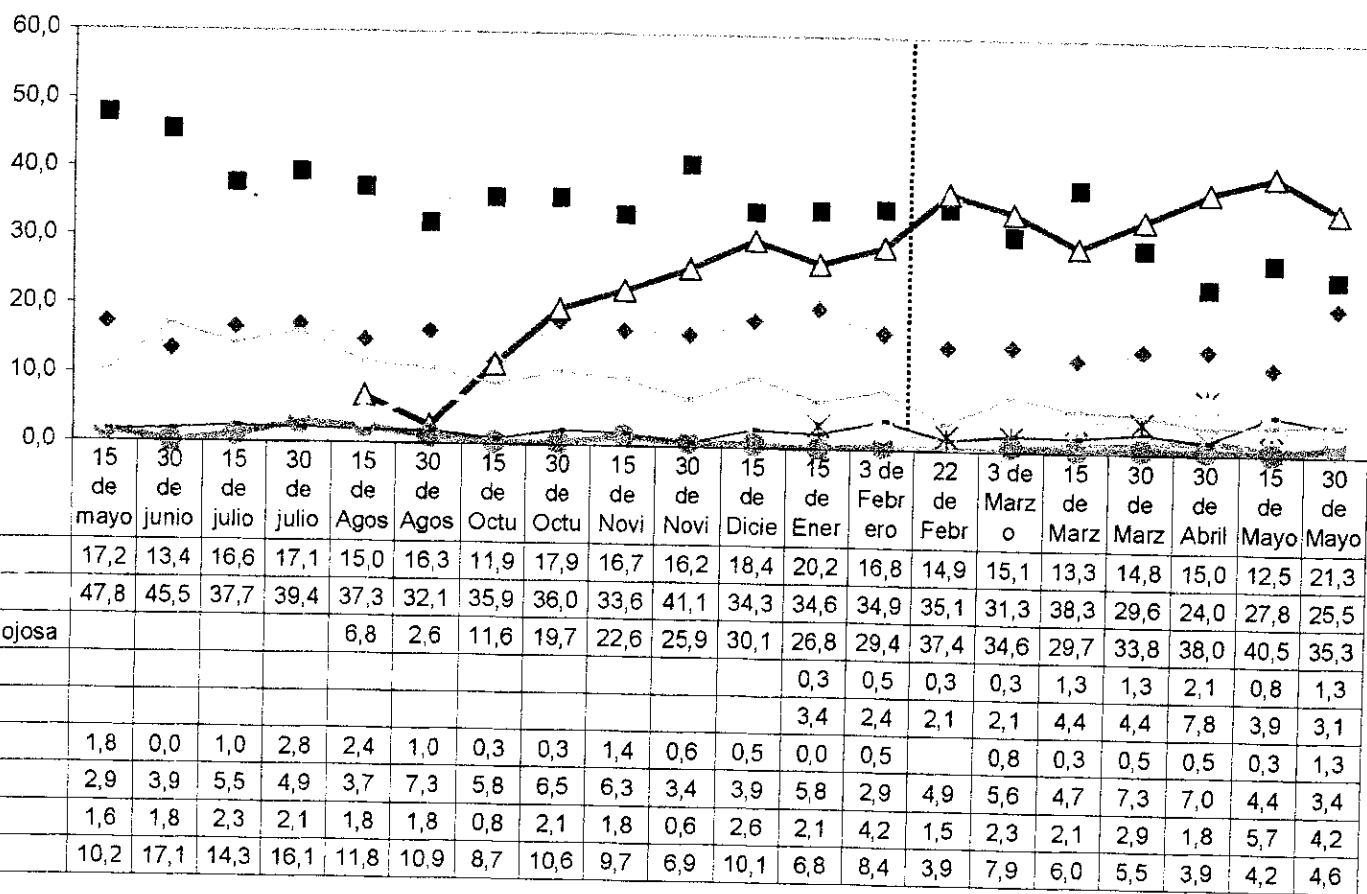

### Si hoy hubiera elecciones para diputado ¿Por cuál partido votaría?

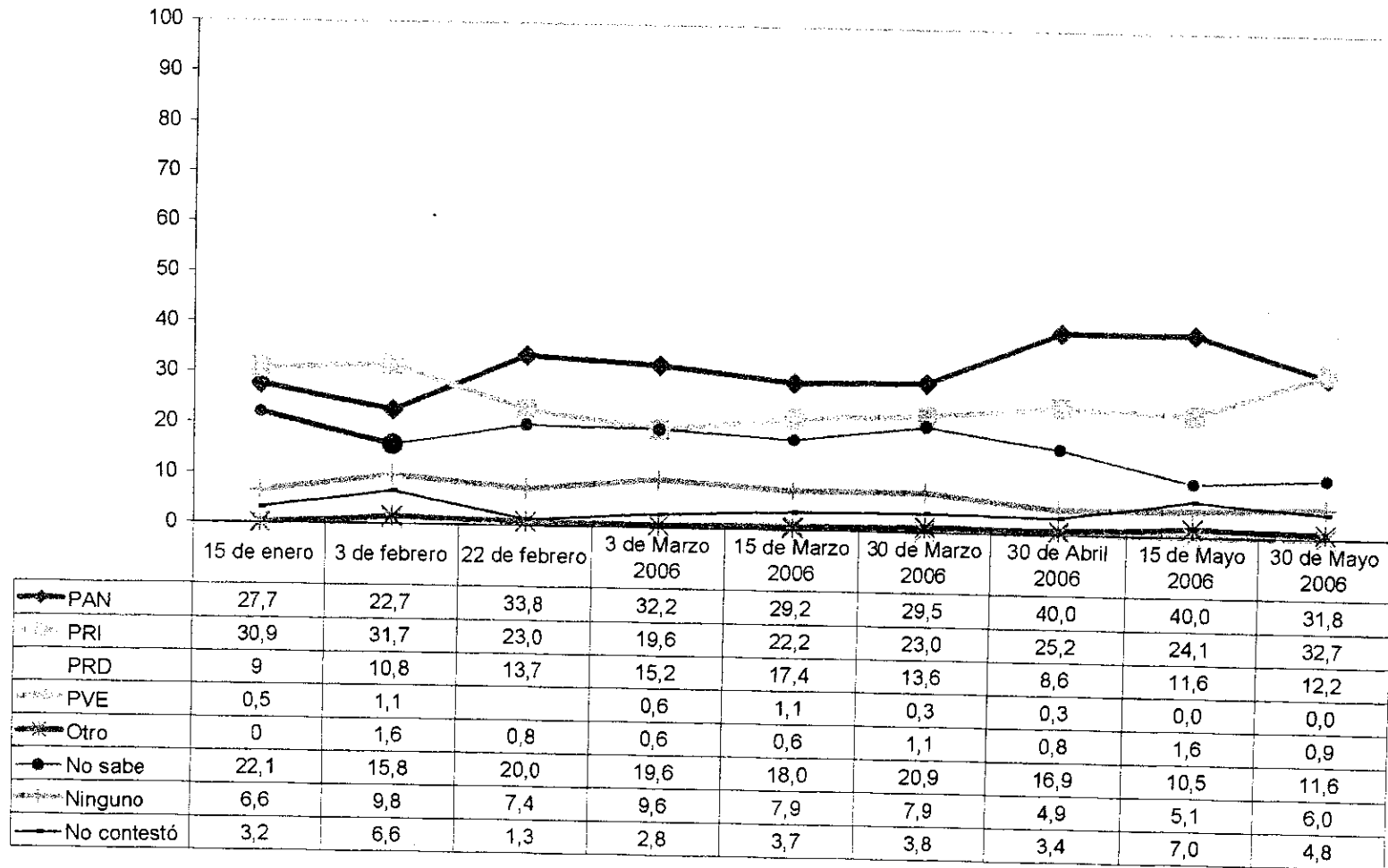

### ¿Si hoy hubiera elecciones para senador, por quién votaría?

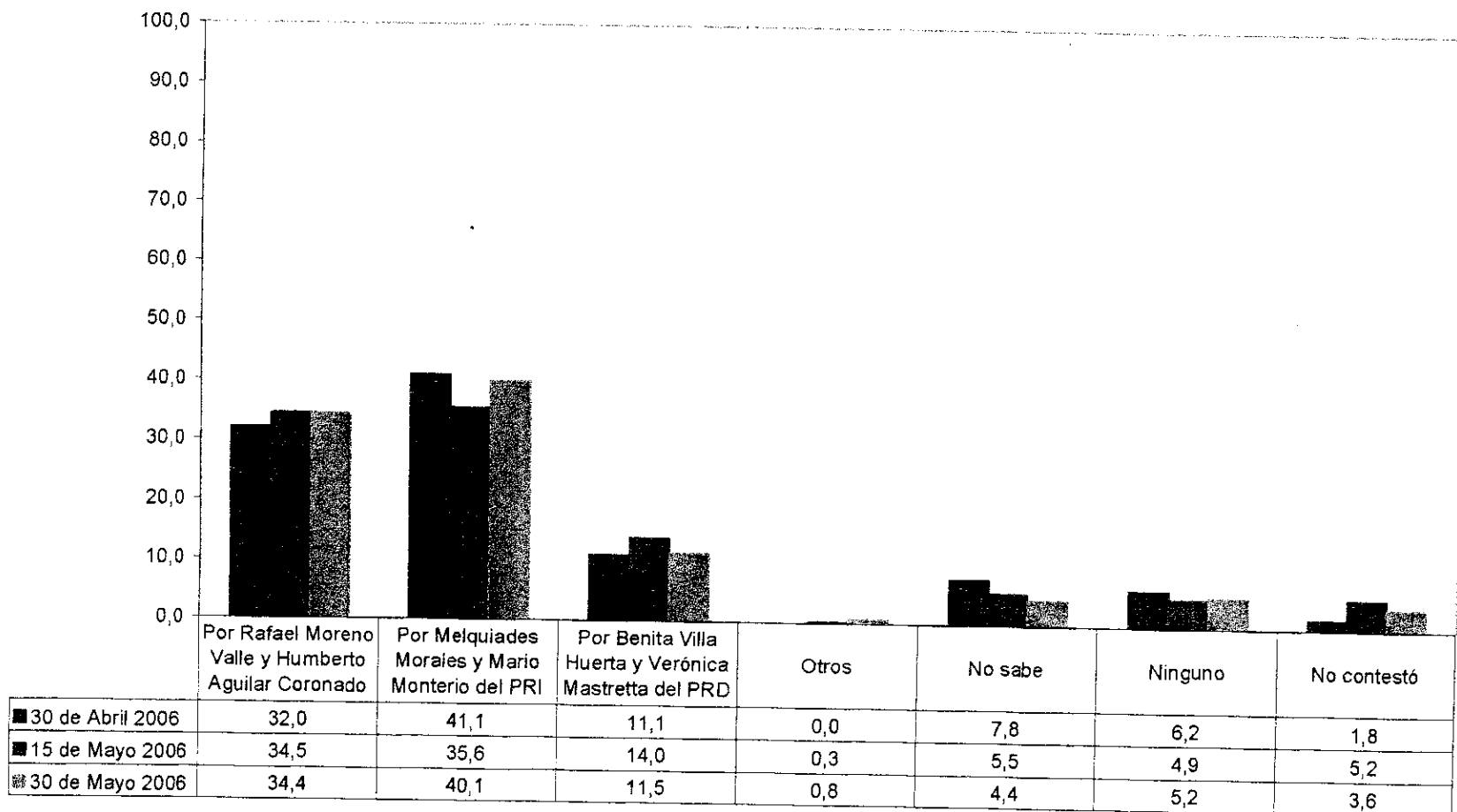

**En una escala del 0 al 10, ¿Qué tan seguro está de ir a votar en las próximas elecciones para Presidente de la República?  
30 de mayo de 2006**

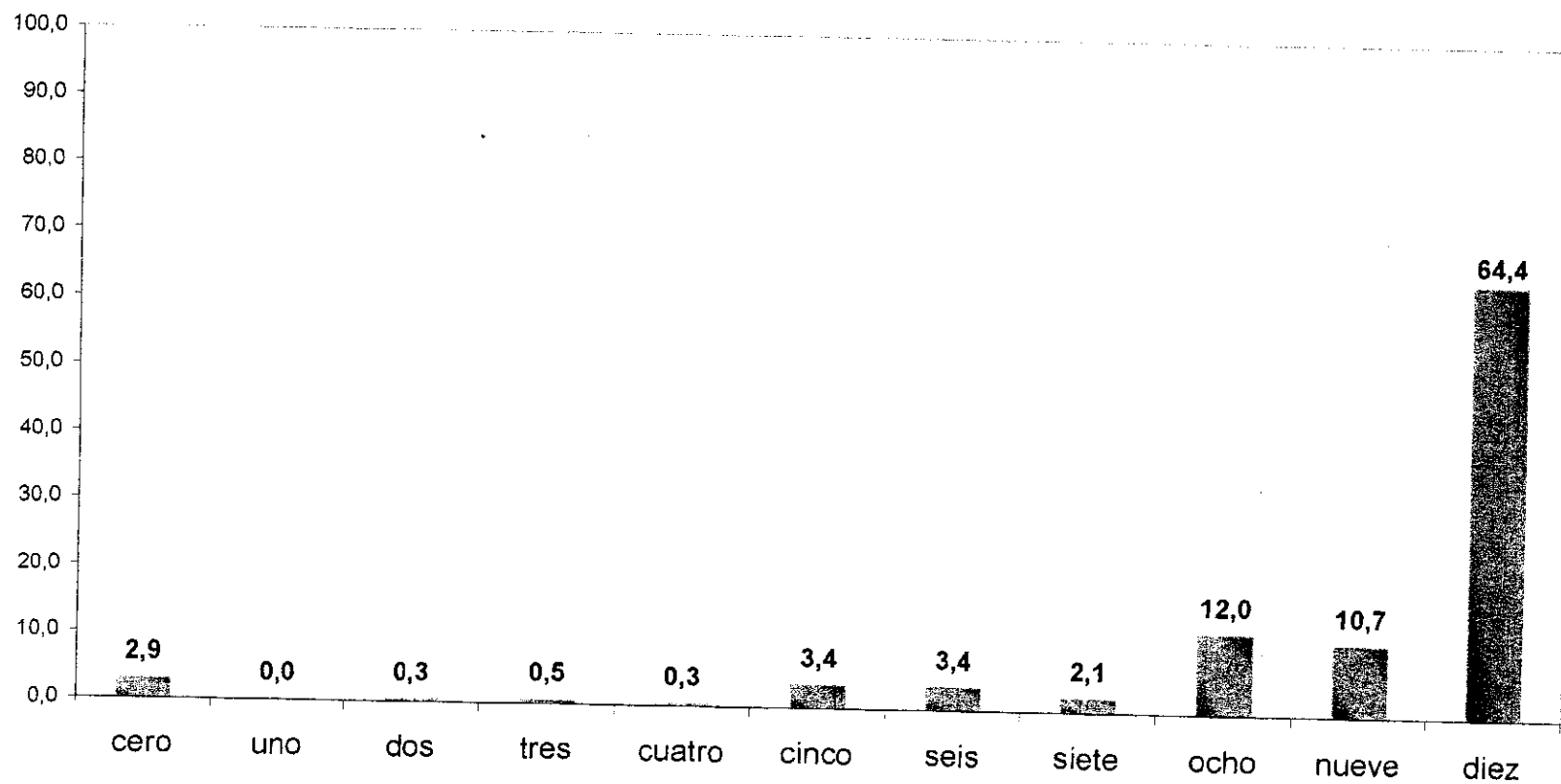



*Ficha técnica en base al acuerdo del Consejo General del Instituto Federal Electoral por el que se establece que todas aquellas personas físicas y morales que pretenden llevar a cabo encuestas por muestreo, deberán cumplir con los criterios estadísticos de carácter científicos para la realización de las mismas*

<b>Criterio 1</b>	<b>Patrocinador</b> <b>Realizador</b> <b>Responsable de la publicación</b>	<b>Grupo Editorial Status, SA de CV</b> <b>Buro de Estrategias y Analisis del Poder S.C. (BEAP)</b> <b>Mtro. Rodolfo Rivera Pacheco / Mtro. David Mendoza Juárez</b>
<b>Criterio 2</b>	<b>Población</b>	Para efectos del Estudio se define como Población objetivo, a las personas mayores de 18 años que cuentan con credencial para votar cuyos datos corresponden al Municipio de Puebla y que se encuentra dentro de los 4 distritos electorales que el IFE contempla -distritos 6, 9, 11 y 12-, por lo tanto, no son elegibles para la muestra todas aquellas personas que viviendo en dicho municipio, no ejercen su derecho al voto en esta entidad y/o en los Distritos mencionados.
<b>Criterio 3</b>	<b>Método de recopilación</b>	<b>Entrevistas cara a cara en vivienda</b>
<b>Criterio 4</b>	<b>Método de muestreo</b>	<b>Aleatorio Simple, polietápico</b>
	<b>Tamaño de la muestra</b>	<b>384</b>
<b>Criterio 5</b>	<b>Fraseo de la pregunta</b>	<b>¿Si hoy hubiera elecciones para Presidente de la República, por cuál de los siguientes candidatos votaría? ¿Si hoy hubiera elecciones para Diputado, por cuál partido votaría? ¿Usted por cuál de los siguientes candidatos no votaría en las elecciones para Presidente de la República? ¿Si hoy hubiera elecciones para Senador, por cuál candidato votaría? ¿En una escala del 0 al 10, qué tan seguro esta usted de ir a votar en las próximas elecciones para Presidente de la República</b>
	<b>Frecuencia de no respuesta</b>	<b>17.00%</b>
	<b>Nivel de confianza</b>	<b>95%</b>
	<b>Error estadístico</b>	<b>"± 5%"</b>
<b>Criterio 6</b>	<b>Fecha de levantamiento</b>	<b>30-31 de Mayo de 2006</b>
<b>Criterio 7</b>	<b>Pronóstico o estimaciones</b>	<b>Calculo de las frecuencias de las respuestas</b>

**Dirección de Estudios de Opinión BEAP**