



Demoscopia & Politing

*Ficha técnica en base al acuerdo del Consejo General del Instituto Federal Electoral por el que se establece que todas aquellas personas físicas y morales que pretenden llevar a cabo encuestas por muestreo, adopten criterios estadísticos de carácter científicos para la realización de las mismas*

**Ficha Metodológica**

<b>Criterio 1</b>	Patrocinador Realizador Responsable de la publicación	Grupo Editorial Status, SA de CV Buro de Estrategias y Análisis del Poder S.C. (BEAP) Mtro. Rodolfo Rivera Pacheco / Mtro. David Mendoza Juárez
<b>Criterio 2</b>	Población	Para efectos del Estudio se define como Población objetivo, a las personas mayores de 18 años que cuentan con credencial para votar cuyos datos corresponden al Municipio de Puebla y que se encuentra dentro de los 4 distritos electorales que el IFE contempla -distritos 6, 9, 11 y 12-, por lo tanto, no son elegibles para la muestra todas aquellas personas que viviendo en dicho municipio, no ejercen su derecho al voto en esta entidad y/o en los Distritos mencionados.
<b>Criterio 3</b>	Método de recopilación	Entrevistas cara a cara en vivienda
<b>Criterio 4</b>	Método de muestreo	Aleatorio Simple, polietápico
	Tamaño de la muestra	384
<b>Criterio 5</b>	Fraseo de la pregunta	¿Si hoy hubiera elecciones para Presidente de la República, por cuál de los siguientes candidatos votaría? ¿Si hoy hubiera elecciones para Diputado, por cuál partido votaría? ¿Usted por cuál de los siguientes candidatos no votaría en las elecciones para Presidente de la República? ¿usted conoce o ha escuchado a...? ¿Le inspira confianza o desconfianza? ¿Votaría por el como candidato del PAN/PRI para Senador? ¿En una escala del 0 al 10, qué tan seguro esta usted de ir a votar en las próximas elecciones para Presidente de la República?
	Frecuencia de no respuesta	14.00%
	Nivel de confianza	95%
	Error estadístico	"±. 5%"
<b>Criterio 6</b>	Fecha de levantamiento	14-15 de Marzo de 2006
<b>Criterio 7</b>	Pronóstico o estimaciones	Cálculo de las frecuencias de las respuestas.

Dirección de Estudios de Opinión BEAP



**Elaboró:**  
**Buró de Estrategias y Análisis del Poder S.C.**

Ficha Metodológica

<b>Criterio 1</b>	Patrocinador Realizador Responsable de la publicación	Grupo Editorial Status, SA de CV Buró de Estrategias y Análisis del Poder S.C. (BEAP) Mtro. Rodolfo Rivera Pacheco / Mtro. David Mendoza Juárez
Criterio 2	Población	Para efectos del Estudio se define como Población objetivo, a las personas mayores de 18 años que cuentan con credencial para votar cuyos datos corresponden al Municipio de Puebla y que se encuentra dentro de los 4 distritos electorales que el IFE contempla -distritos 6, 9, 11 y 12-, por lo tanto, no son elegibles para la muestra todas aquellas personas que viviendo en dicho municipio, no ejercen su derecho al voto en esta entidad y/o en los Distritos mencionados.
<b>Criterio 3</b>	<b>Método de recopilación</b>	<b>Entrevistas cara a cara en vivienda</b>
<b>Criterio 4</b>	<b>Método de muestreo</b>	<b>Aleatorio Simple, polietápico</b>
	<b>Tamaño de la muestra</b>	<b>384</b>
<b>Criterio 5</b>	<b>Fraseo de la pregunta</b>	¿Si hoy hubiera elecciones para Presidente de la República, por cuál de los siguientes candidatos votaría? ¿Si hoy hubiera elecciones para Diputado, por cuál partido votaría? ¿Usted por cuál de los siguientes candidatos no votaría en las elecciones para Presidente de la República? ¿usted conoce o ha escuchado a... ? ¿Le inspira confianza o desconfianza? ¿Votaría por el como candidato del PAN/PRI para Senador? ¿En una escala del 0 al 10, qué tan seguro esta usted de ir a votar en las próximas elecciones para Presidente de la República?
	<b>Frecuencia de no respuesta</b>	<b>14.00%</b>
	<b>Nivel de confianza</b>	<b>95%</b>
	<b>Error estadístico</b>	<b>"+- 5%"</b>
<b>Criterio 6</b>	<b>Fecha de levantamiento</b>	<b>14-15 de Marzo de 2006</b>
<b>Criterio 7</b>	<b>Pronóstico o estimaciones</b>	<b>Cálculo de las frecuencias de las respuestas.</b>

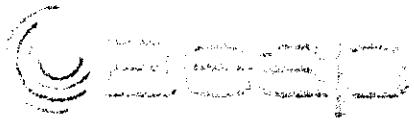

## Si hoy hubiera elecciones para Presidente de la República ¿Por cuál de los siguientes candidatos votaría?

**Nota:**  
A partir de la segunda quincena de noviembre se pregunta la preferencia electoral por candidato con su respectivo partido.

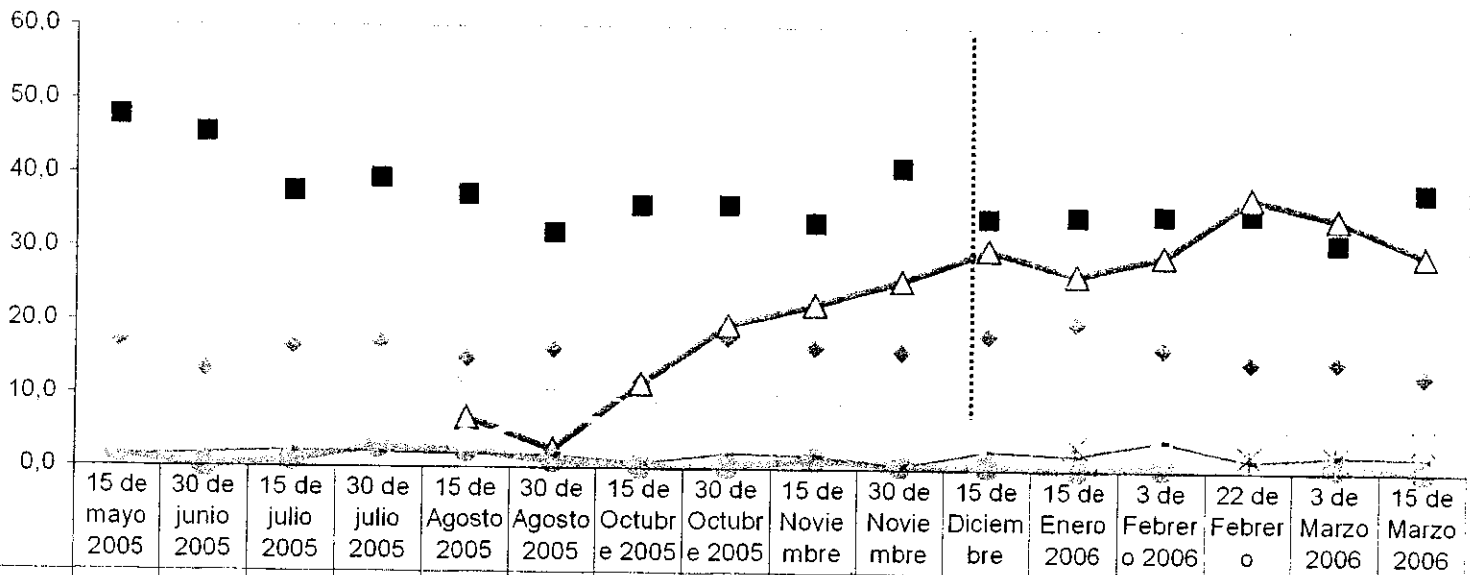

	15 de mayo 2005	30 de junio 2005	15 de julio 2005	30 de julio 2005	15 de Agosto 2005	30 de Agosto 2005	15 de Octubre 2005	30 de Octubre 2005	15 de Noviembre 2005	30 de Noviembre 2005	15 de Diciembre 2005	15 de Enero 2006	3 de Febrero 2006	22 de Febrero 2006	3 de Marzo 2006	15 de Marzo 2006
Roberto Madrazo	17,2	13,4	16,6	17,1	15,0	16,3	11,9	17,9	16,7	16,2	18,4	20,2	16,8	14,9	15,1	13,3
■ López Obrador	47,8	45,5	37,7	39,4	37,3	32,1	35,9	36,0	33,6	41,1	34,3	34,6	34,9	35,1	31,3	38,3
△ Felipe Calderón Hinojosa					6,8	2,6	11,6	19,7	22,6	25,9	30,1	26,8	29,4	37,4	34,6	29,7
Roberto Campa												0,3	0,5	0,3	0,3	1,3
Patricia Mercado												3,4	2,4	2,1	2,1	4,4
Otro	1,8	0,0	1,0	2,8	2,4	1,0	0,3	0,3	1,4	0,6	0,5	0,0	0,5		0,8	0,3
No sabe	2,9	3,9	5,5	4,9	3,7	7,3	5,8	6,5	6,3	3,4	3,9	5,8	2,9	4,9	5,6	4,7
No contestó	1,6	1,8	2,3	2,1	1,8	1,8	0,8	2,1	1,8	0,6	2,6	2,1	4,2	1,5	2,3	2,1
Ninguno	10,2	17,1	14,3	16,1	11,8	10,9	8,7	10,6	9,7	6,9	10,1	6,8	8,4	3,9	7,9	6,0

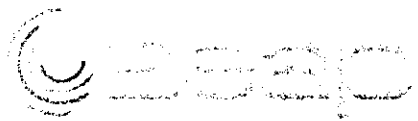

Demoscopia & Politing

## Si hoy hubiera elecciones para diputado ¿Por cuál partido votaría?

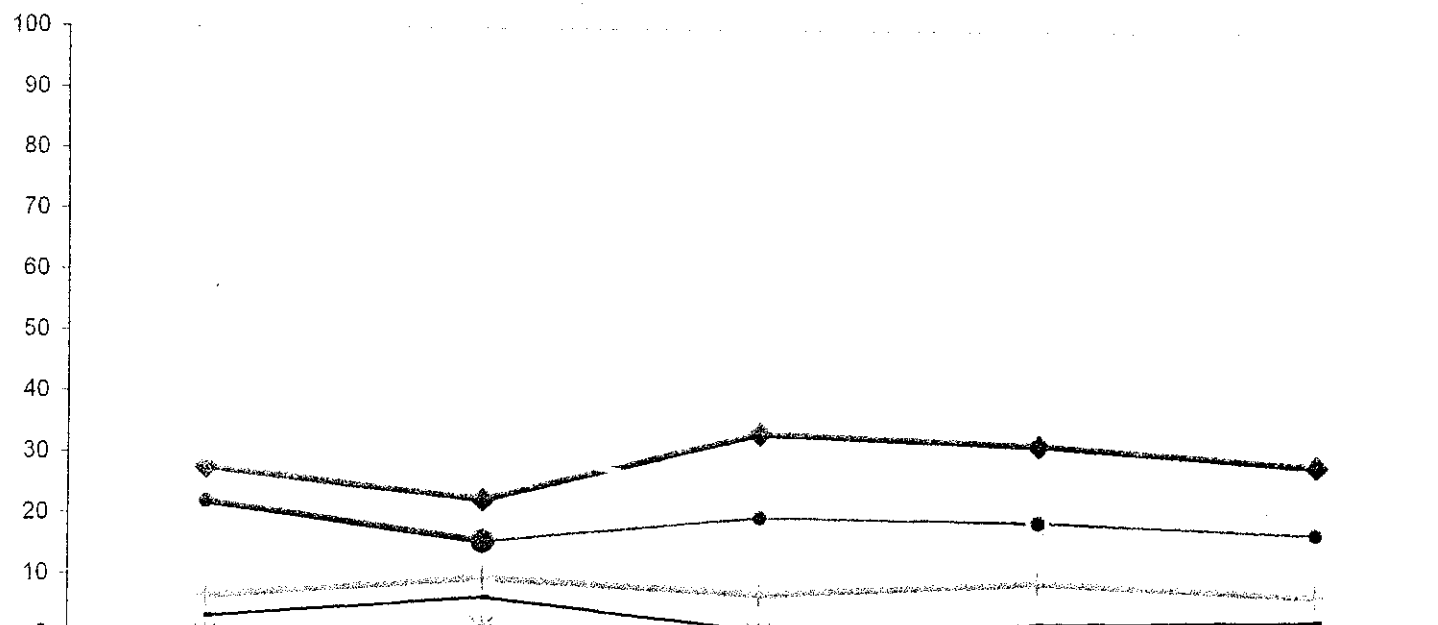

	15 de enero	3 de febrero	22 de febrero	3 de Marzo 2006	15 de Marzo 2006
PAN	27,7	22,7	33,8	32,2	29,2
PRI	30,9	31,7	23,0	19,6	22,2
PRD	9	10,8	13,7	15,2	17,4
PVE	0,5	1,1		0,6	1,1
Otro	0	1,6	0,8	0,6	0,6
No sabe	22,1	15,8	20,0	19,6	18,0
Ninguno	6,6	9,8	7,4	9,6	7,9
No contestó	3,2	6,6	1,3	2,8	3,7



Demoscopia & Politing

## ¿Usted por cuál de los siguientes candidatos no votaría en las elecciones para Presidente de la República?

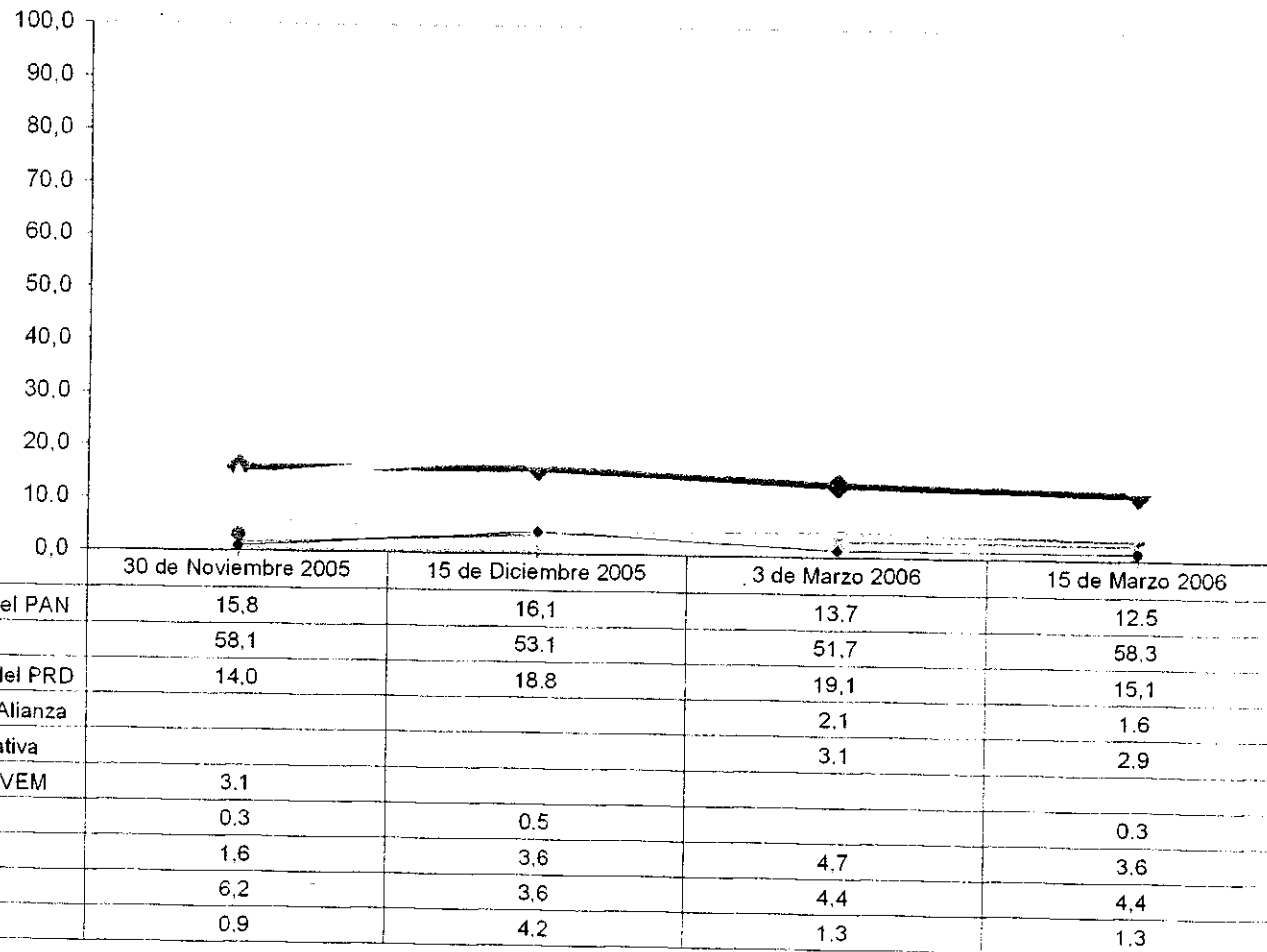

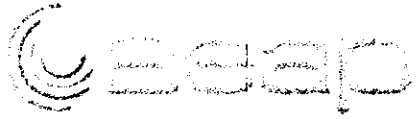

Demoscopia & Politing

**En una escala del 0 al 10, ¿Qué tan seguro está de ir a votar en las próximas elecciones para Presidente de la República?**  
**15 de marzo de 2006**

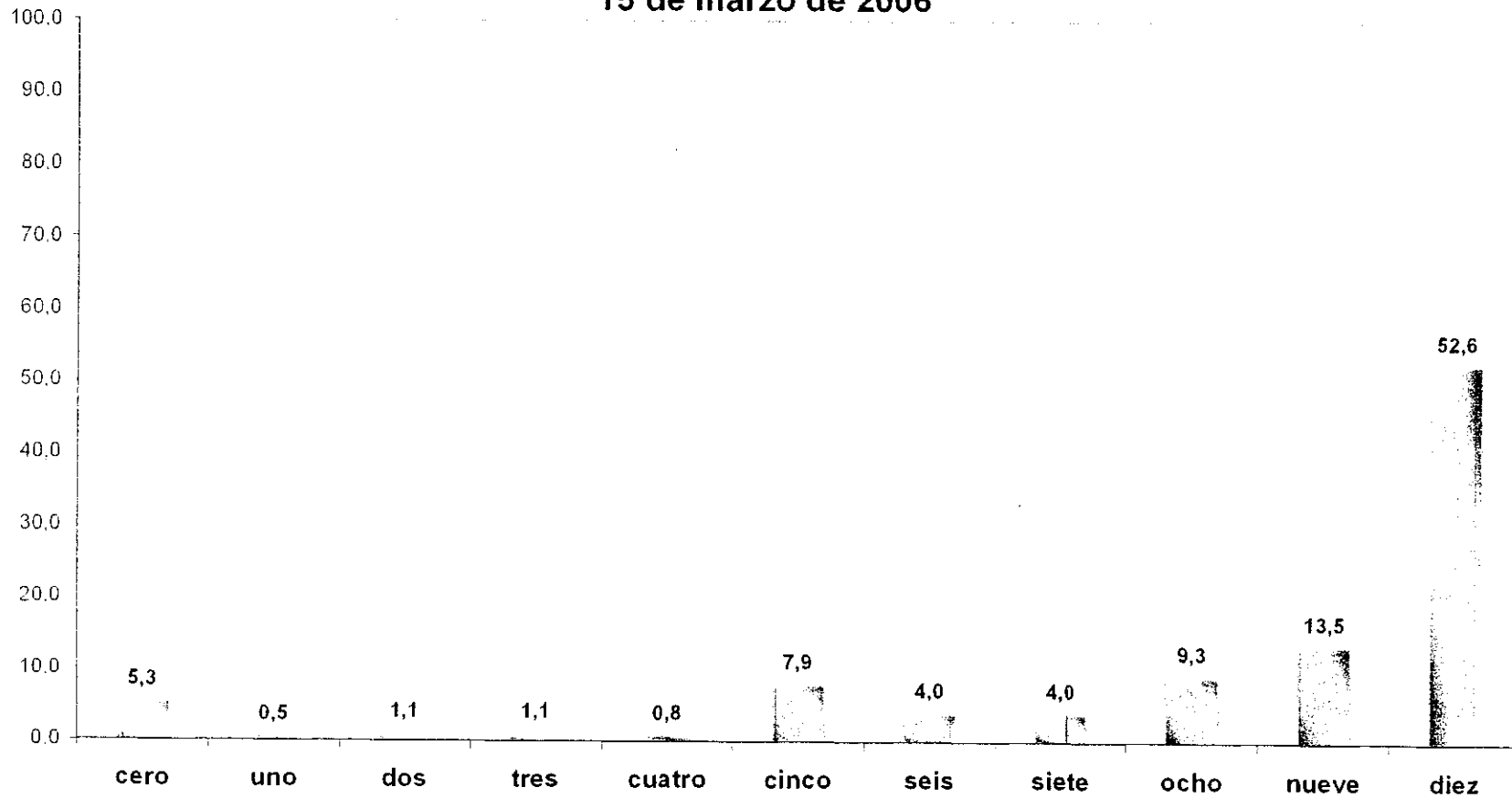

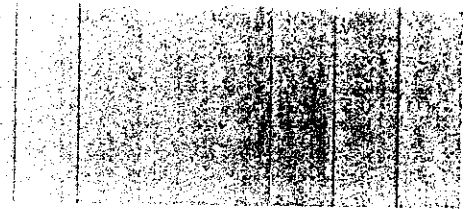

### ¿Usted conoce o ha escuchado a... ?

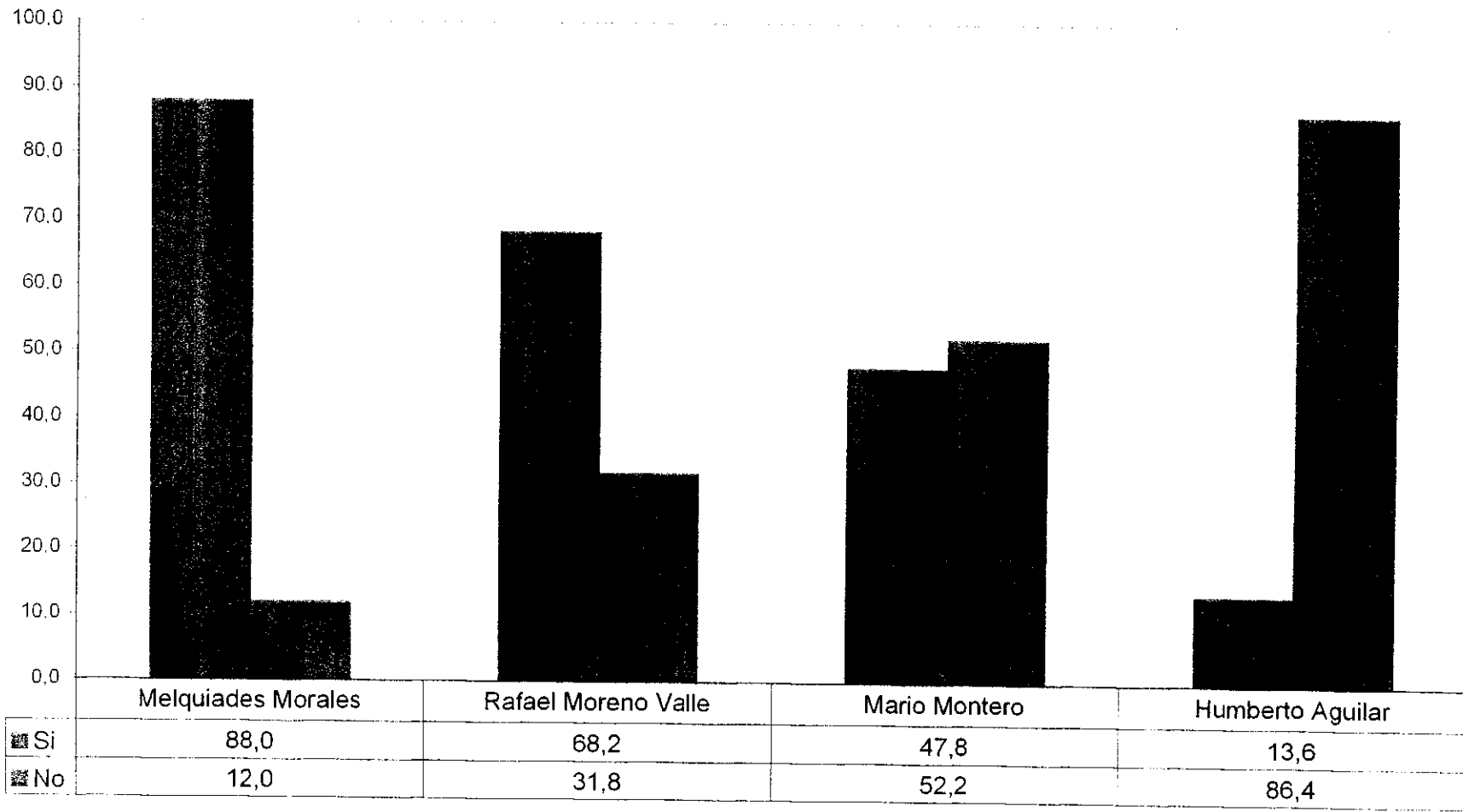



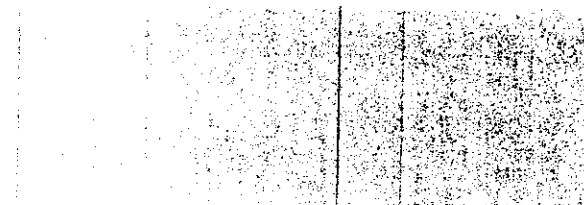
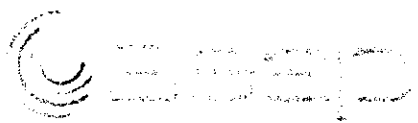

### ¿Le inspira confianza o desconfianza?

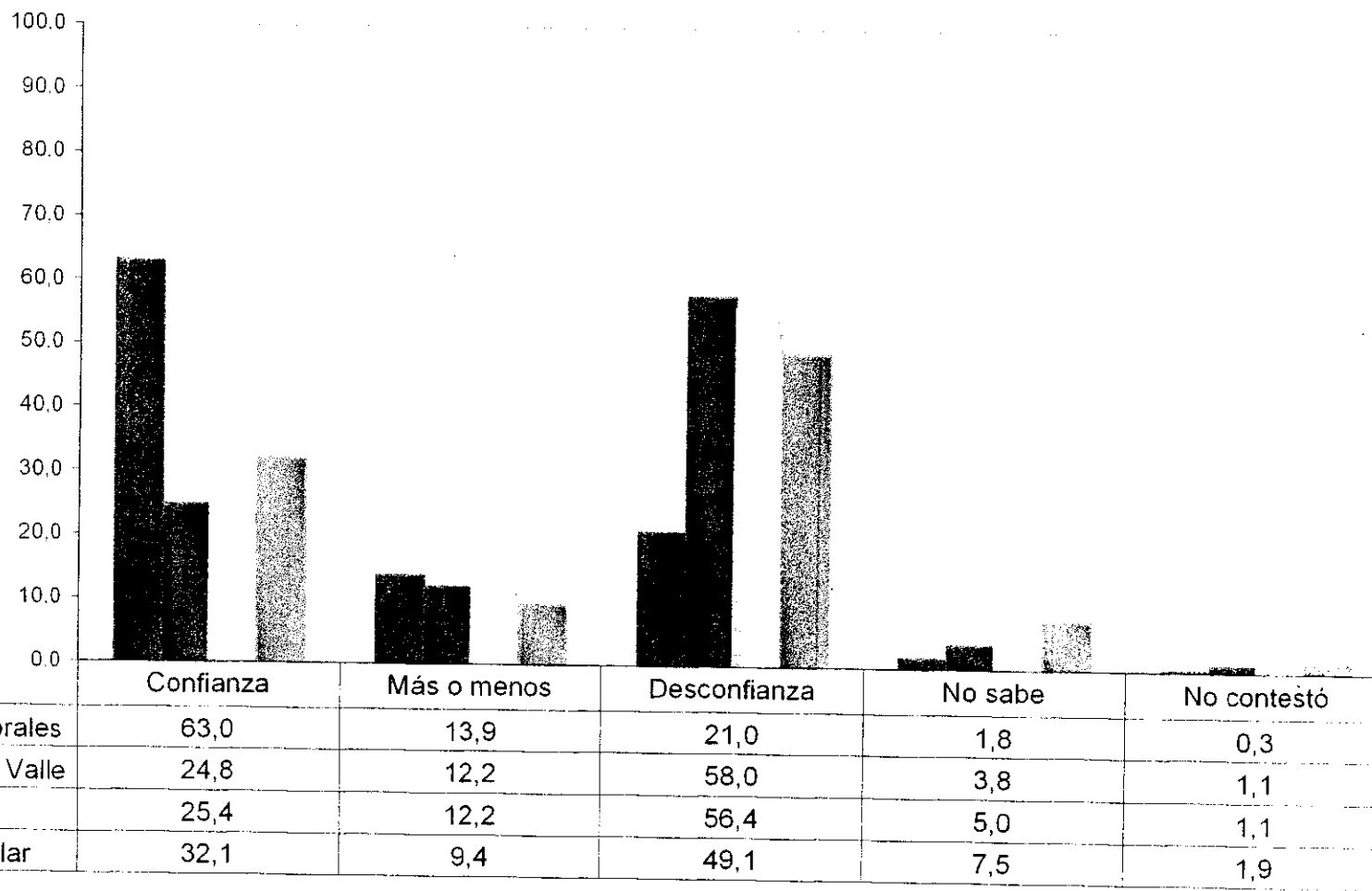

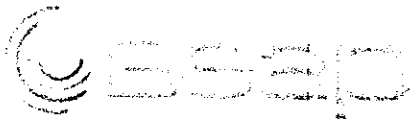

## ¿Votaría por él como candidato a Senador por parte de PRI/PAN?

