

***Encuesta de
Salida de Casilla
En el Municipio de
Puebla***

(Versión Final)

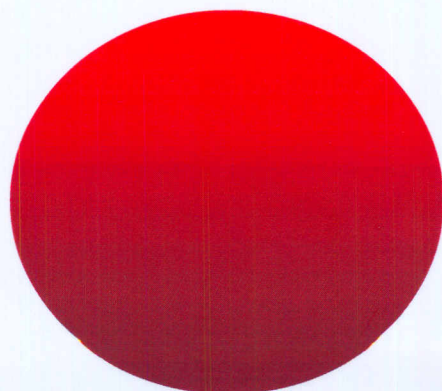

JULIO DE 2006



**Elección
Presidencial**

Intención de Voto para elegir Presidente de la República

Votación Global

	%
Felipe Calderón Hinojosa	44.7
Roberto Madrazo Pintado	15.4
Andrés Manuel López Obrador	33.4
Roberto Campa Cifrián	0.5
Patricia Mercado Castro	2.0
Otro	0.9
Anulado	3.2

Base: 2422 Entrevistas

Intención de Voto para elegir Presidente de la República

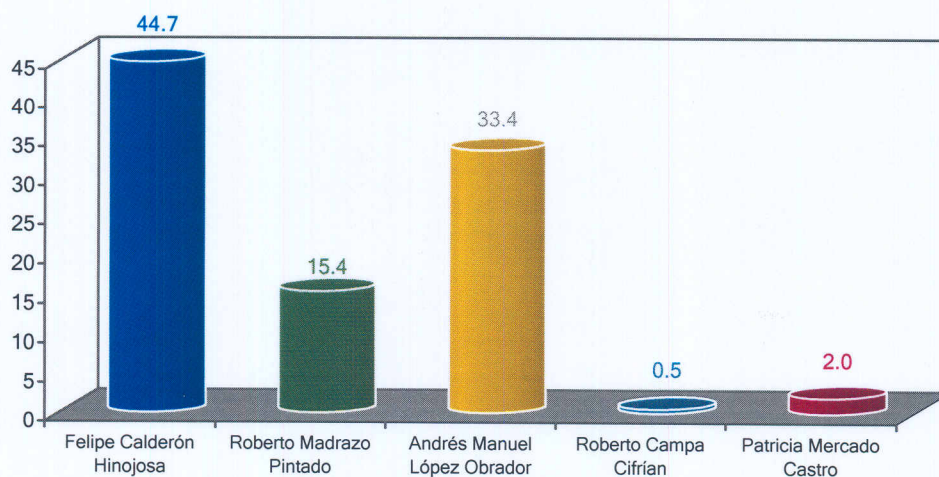

Intención de Voto para elegir Presidente de la República

Votación Global por Distrito Federal

	Dtto Fed 6	Dtto Fed 9	Dtto Fed 11	Dtto Fed 12
Felipe Calderón Hinojosa	43.9	44.7	45.2	42.9
Roberto Madrazo Pintado	16.5	16.3	16.2	15.2
Andrés Manuel López Obrador	33.4	32.1	29.7	34.7
Roberto Campa Cifrián	0.5	0.5	0.6	0.3
Patricia Mercado Castro	3.0	2.8	2.8	1.5
Otro	0.9	0.9	0.6	1.1
Anulado	1.8	2.7	3.9	4.3
No Contestó				

Intención de Voto para elegir Presidente de la República

■ Felipe Calderón Hinojosa ■ Roberto Madrazo Pintado ■ Andrés Manuel López Obrador ■ Roberto Campa Cifrián ■ Patricia Mercado Castro

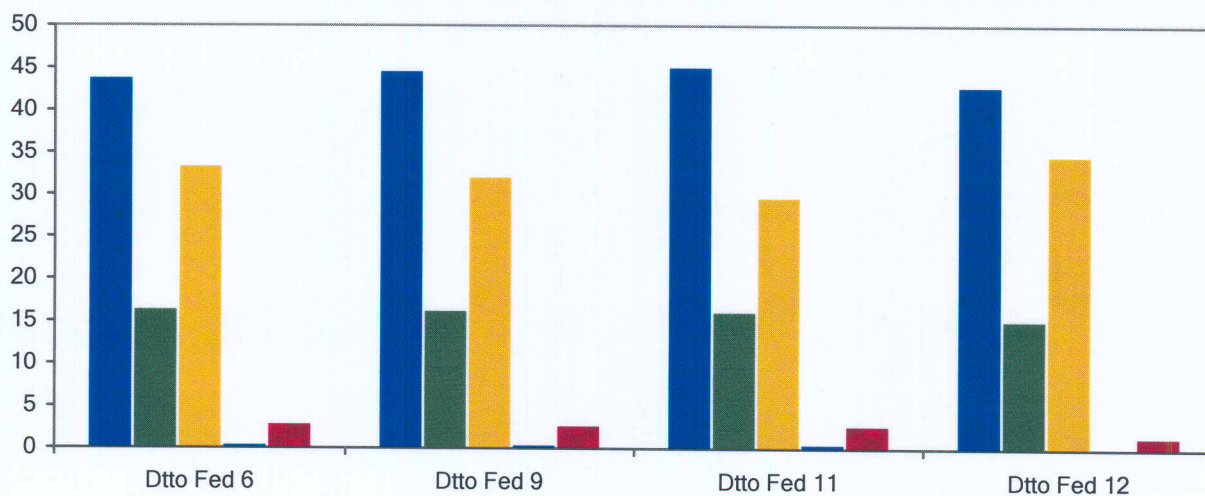



Intención de Voto para elegir Senador de la República

Votación Global

	%
Moreno Valle / Aguilar Coronado	38.8
Morales Flores / Montero Serrano	20.0
Villa Huerta / Mastretta Guzman	24.3
PANAL	2.2
Morales y Lechuga / Romano Vergara	1.5
Otro	0.6
Anulado	3.4
No Contestó	9.1

Base: 2411 Entrevistas

Intención de Voto para elegir Senador de la República

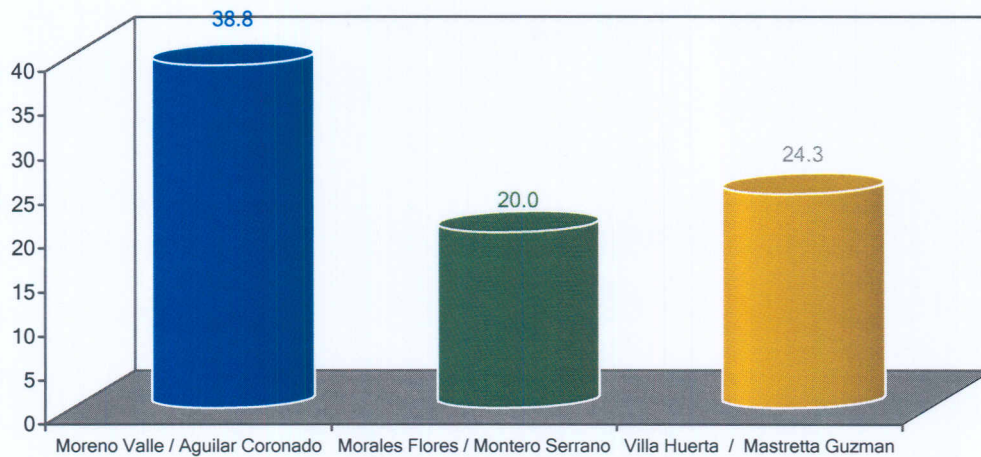

Intención de Voto para elegir Senador de la República

Votación Global por Distrito Federal

	Dtto Fed 6	Dtto Fed 9	Dtto Fed 11	Dtto Fed 12
Moreno Valle / Aguilar Coronado	40.0	38.9	39.4	37.2
Morales Flores / Montero Serrano	18.2	22.1	21.2	18.3
Villa Huerta / Mastretta Guzman	25.0	23.2	24.2	24.7
PANAL	3.2	2.5	2.5	0.9
Morales y Lechuga / Romano Vergara	2.8	1.1	1.4	0.9
Otro	0.7	0.0	0.3	1.4
Anulado	1.9	3.6	3.9	4.2
No Contestó	8.1	8.7	7.1	12.3

Intención de Voto para elegir Senador de la República

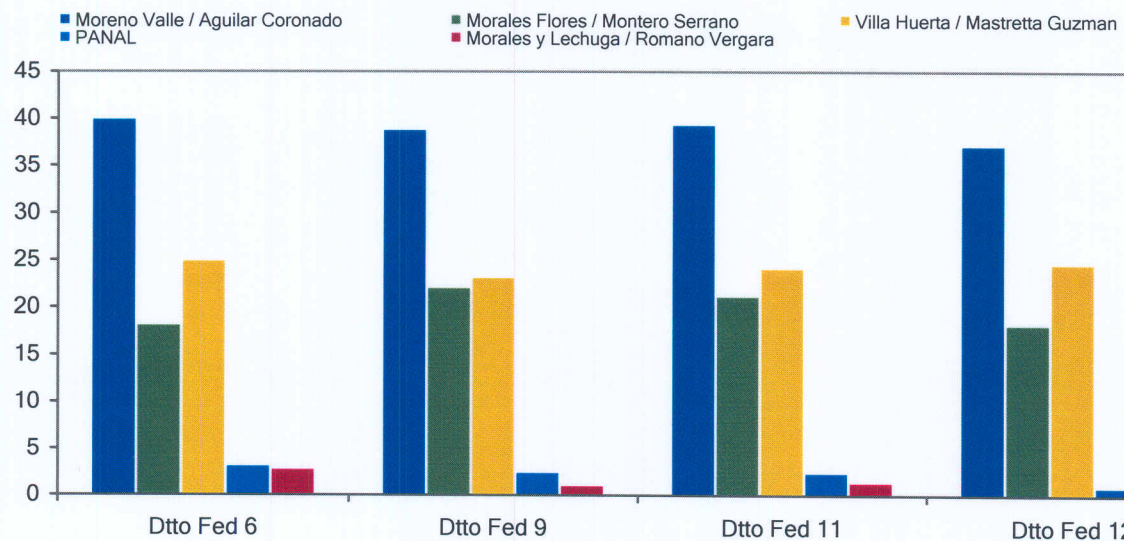



**Elección Diputado
Federal**

Intención de Voto para elegir Diputado Federal

Distrito Federal 6

	%
Arturo Flores Grande	39.1
Claudia Hernández Medina	17.3
Carlos Hernández Pérez	25.8
Guillermo Edgar Barrera Bonilla	3.5
Olga Alejandra Sánchez Pozos	3.2
Otro	0.9
Anulado	2.3
No Contestó	7.8

Base: 565 Entrevistas

Intención de Voto para elegir Diputado Federal

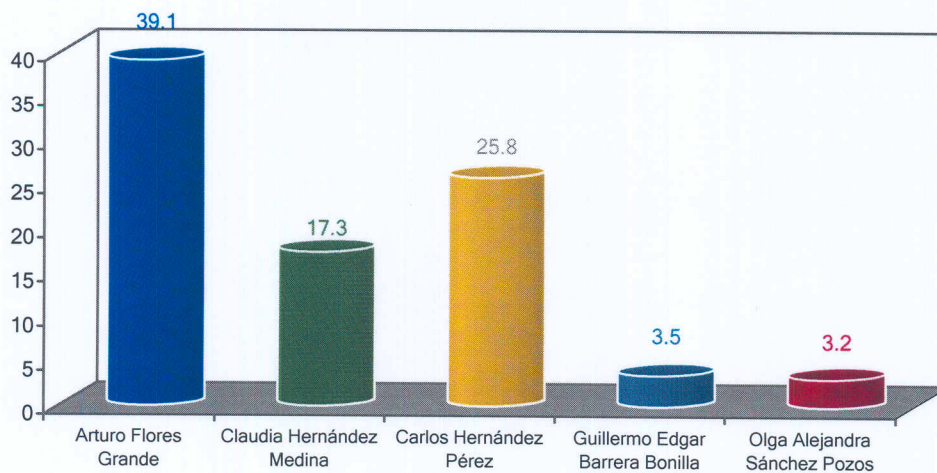

Intención de Voto para elegir Diputado Federal

Distrito Federal 9

	%
Violeta del Pilar Lagunes Viveros	37.6
José Rafael Cañedo Carrión	17.8
Emilio Maurer Espinoza	24.6
María Alicia Melgarejo Méndez	4.8
Omar Lozano Vázquez	1.8
Otro	0.4
Anulado	3.6
No Contestó	9.4

Base: 561 Entrevistas

Intención de Voto para elegir Diputado Federal

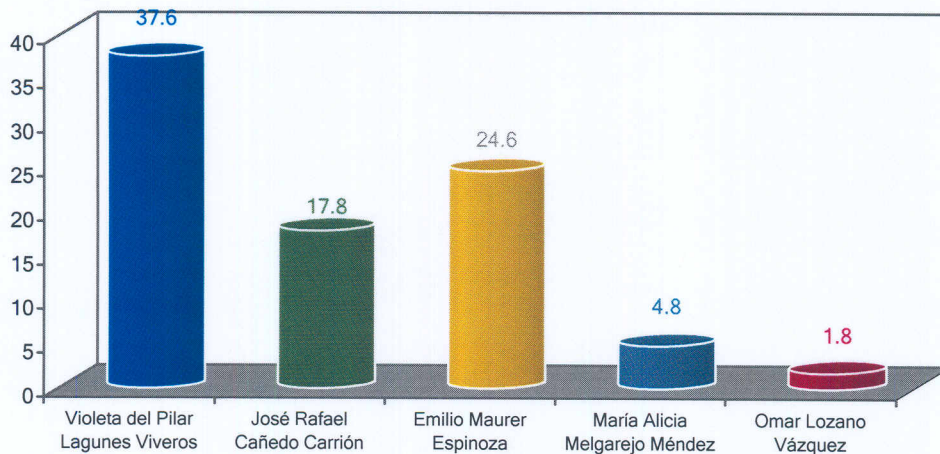

Intención de Voto para elegir Diputado Federal

Distrito Federal 11

	%
Alfonso Otón Bello Pérez	40.7
Nancy de la Sierra Aramburú	19.4
Miguel Ángel de la Rosa	22.4
Silvia Alejandra Arguello de Julián	3.3
Bladimir Eliú Rojas Pérez	1.4
Otro	0.3
Anulado	2.5
No Contestó	10.0

Base: 643 Entrevistas

Intención de Voto para elegir Diputado Federal

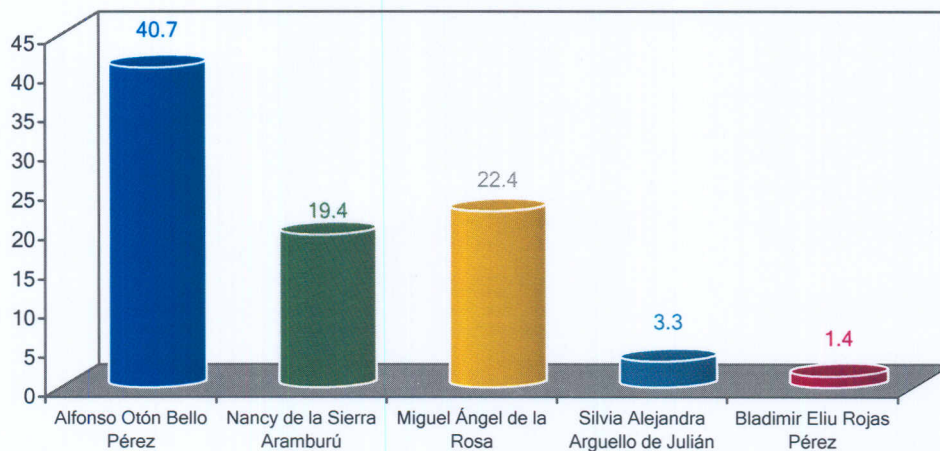

Intención de Voto para elegir Diputado Federal

Distrito Federal 12

	%
Antonio Sánchez Díaz de Rivera	36.4
Héctor Eduardo Alonso Granados	17.0
Julio Glockner Rossainz	26.3
Alicia Rivera Corona	1.1
Gilberto Sánchez Hernández	1.1
Otro	1.6
Anulado	3.8
No Contestó	12.8

Base: 640 Entrevistas

Intención de Voto para elegir Diputado Federal

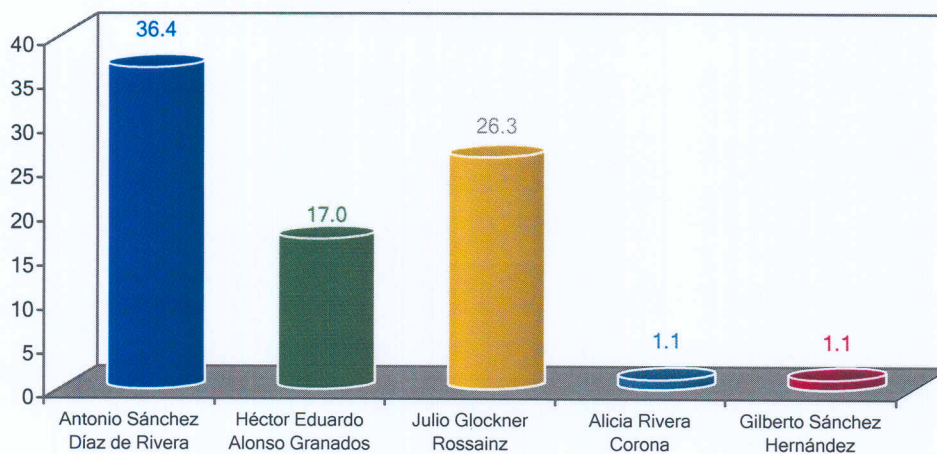



Exit Poll 2 de Julio
2006

Cuál fue la razón principal por la que votó por el candidato o partido por el que lo hizo el día de hoy Global

	%
Programa / Propuestas	43.7
Trayectoria Política / Experiencia	9.1
Confianza	19.9
Capacidad	6.9
Por continuidad	6.7
Por su campaña	2.5
Presión / Invitación	1.2
Otro	8.8
No sabe	0.6
No contestó	0.6

Base: 2511 Entrevistas

Cuál fue la razón principal por la que votó por el candidato o partido por el que lo hizo el día de hoy

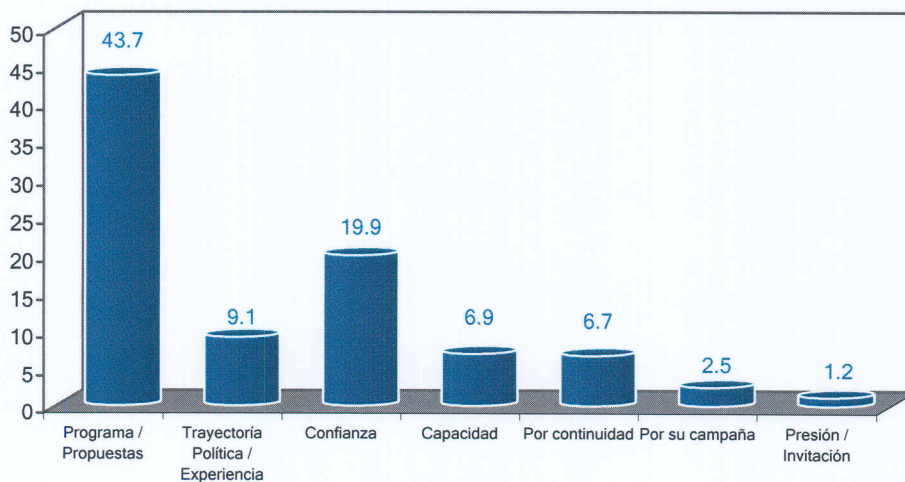

Cuál fue la razón principal por la que votó por el candidato o partido por el que lo hizo el día de hoy

Por Distrito Federal

	Dtto Fed 6	Dtto Fed 9	Dtto Fed 11	Dtto Fed 12
Programa / Propuestas	45.2	45.9	36.8	47.3
Trayectoria Política / Experiencia	7.6	9.4	12.0	7.4
Confianza	20.0	22.2	17.1	20.3
Capacidad	6.5	6.7	9.5	5.0
Por continuidad	7.2	6.9	6.2	6.4
Por su campaña	2.8	2.4	3.9	0.9
Presión / Invitación	1.1	1.0	1.1	1.6
Otro	9.1	4.7	12.0	9.2
No sabe	0.2	0.3	1.1	0.6
No contestó	0.3	0.5	0.3	1.3

Cuál fue la razón principal por la que votó por el candidato o partido por el que lo hizo el día de hoy

- Programa / Propuestas
- Trayectoria Política / Experiencia
- Confianza
- Capacidad
- Por continuidad
- Por su campaña
- Presión / Invitación

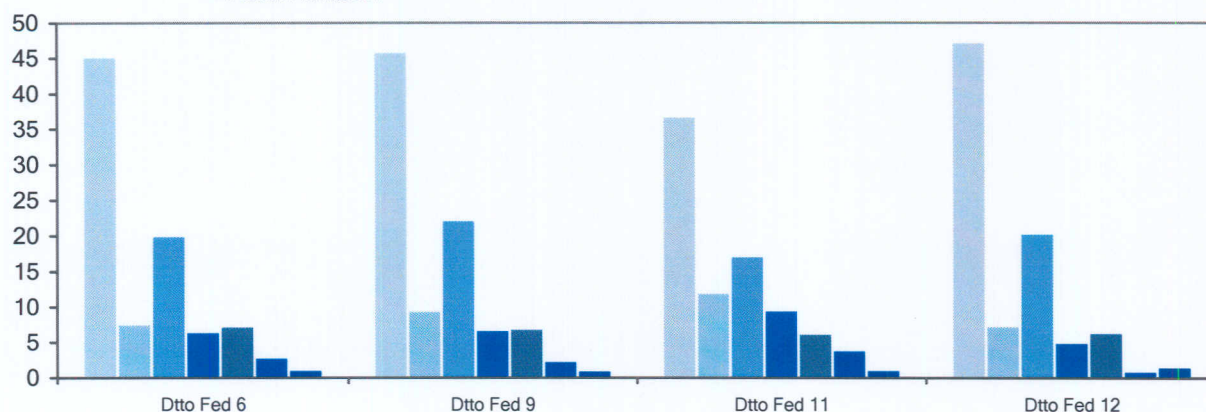

Qué tan convencido estaba en votar por el candidato o partido por el que votó el día del hoy

Global	
	%
Muy convencido	74.6
Algo convencido	18.9
Poco convencido	4.7
Nada convencido	1.2
No Sabe	0.2
No Contestó	0.4

Base: 2511 Entrevistas

Qué tan convencido estaba en votar por el candidato o partido por el que votó el día del hoy

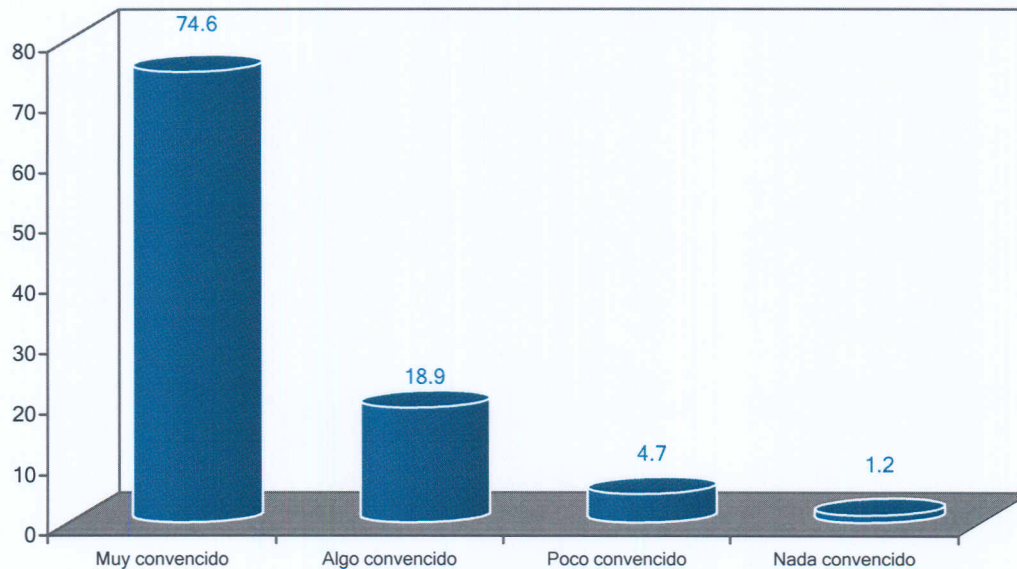

Qué tan convencido estaba en votar por el candidato o partido por el que votó el día del hoy

Por Distrito Federal

	Dtto Fed 6	Dtto Fed 9	Dtto Fed 11	Dtto Fed 12
Muy convencido	75.9	75.8	73.8	72.8
Algo convencido	17.8	18.2	20.4	19.2
Poco convencido	5.2	5.2	3.9	4.7
Nada convencido	0.9	0.7	1.1	2.0
No Sabe	0.0	0.0	0.2	0.6
No Contestó	0.2	0.2	0.6	0.6

Qué tan convencido estaba en votar por el candidato o partido por el que votó el día del hoy

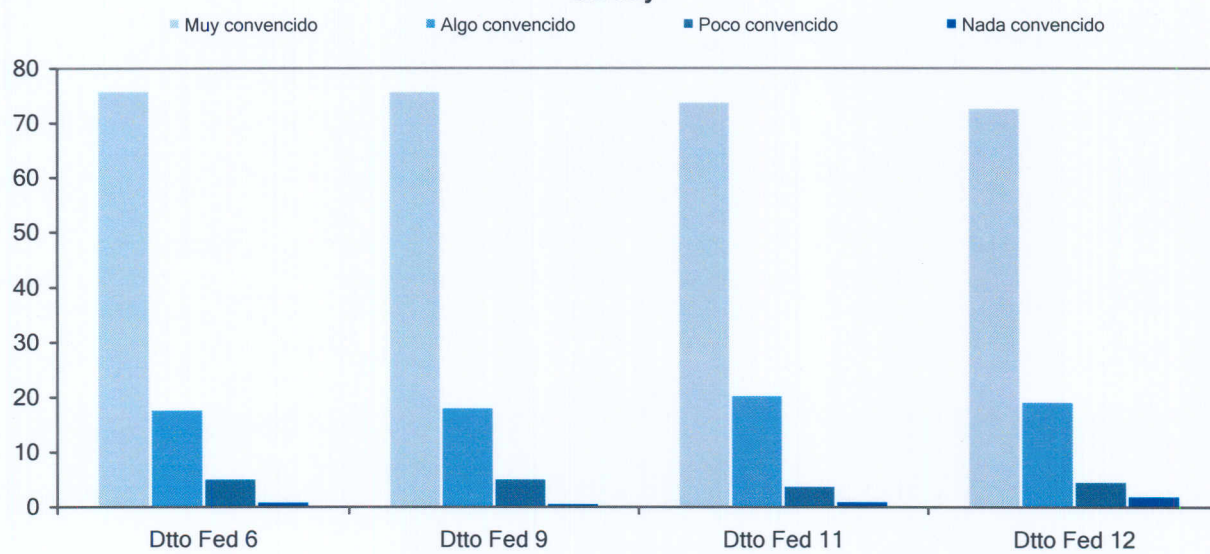

A través de que medio recibió mayor información para decidir por quién votar

Global

	%
Radio	9.4
Televisión	71.3
Propaganda en la calle	4.0
Periódico	3.9
Escucho directamente al cand.	4.3
Otros	6.3
No sabe	0.4
No contestó	0.4

Base: 2511 Entrevistas

A través de que medio recibió mayor información para decidir por quién votar

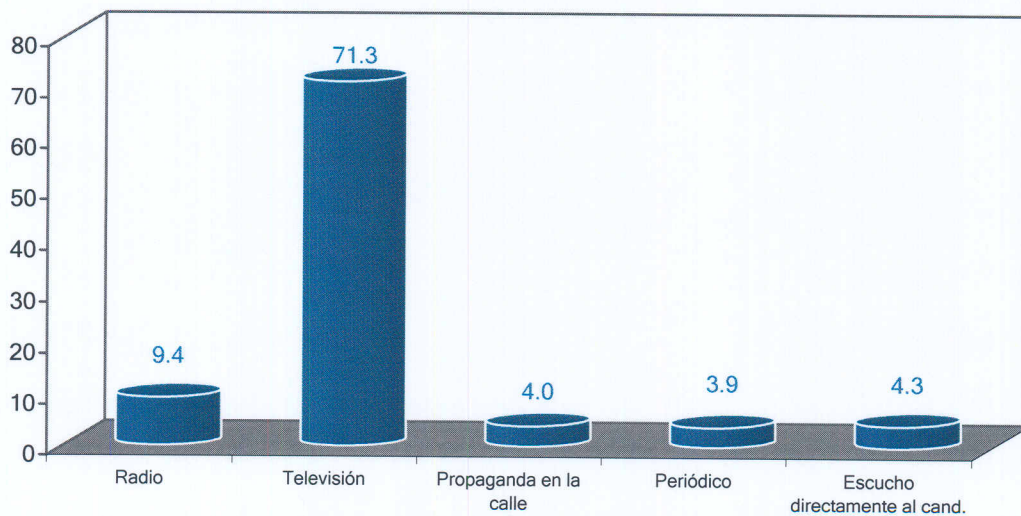

A través de que medio recibió mayor información para decidir por quién votar

Por Distrito Federal

	Dtto Fed 6	Dtto Fed 9	Dtto Fed 11	Dtto Fed 12
Radio	8.7	10.4	10.4	8.1
Televisión	74.6	70.8	66.8	72.9
Propaganda en la calle	3.5	4.7	4.4	3.6
Periódico	3.3	3.0	5.0	4.2
Escucho directamente al cand.	3.1	5.2	5.1	3.9
Otros	5.5	5.5	7.6	6.4
No sabe	0.8	0.2	0.5	0.2
No contestó	0.5	0.2	0.2	0.6

A través de que medio recibió mayor información para decidir por quién votar

■ Radio
 ■ Televisión
 ■ Propaganda en la calle
 ■ Periódico
 ■ Escucho directamente al cand.

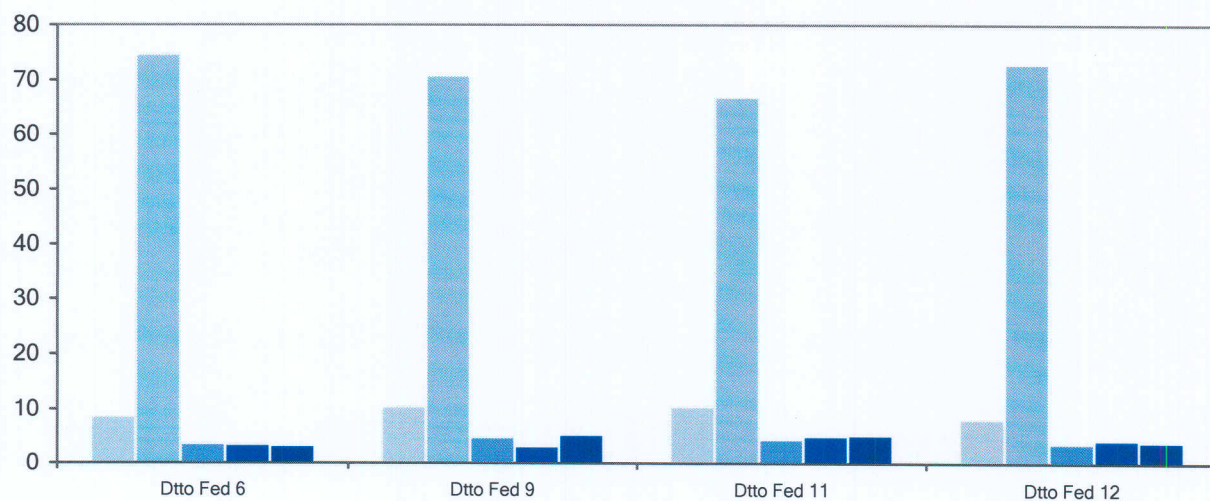

Considera usted que su voto será respetado

Global	
	%
Sí	74.0
Quizá, sí	20.4
No	4.0
Depende de los resultados	0.6
No Sabe	0.8
No contestó	0.2

Base: 2511 Entrevistas

Considera usted que su voto será respetado

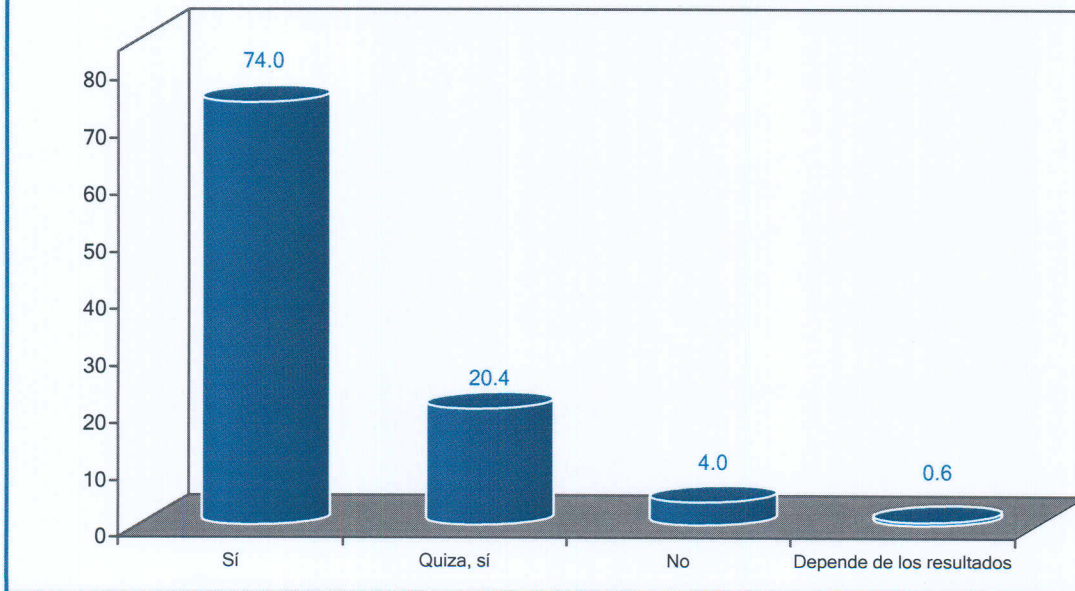

Considera usted que su voto será respetado

Por Distrito Federal

	Dtto Fed 6	Dtto Fed 9	Dtto Fed 11	Dtto Fed 12
Sí	73.7	72.8	74.5	75.1
Quizá, sí	19.5	21.5	20.4	20.2
No	4.9	4.7	3.7	2.8
Depende de los resultados	0.6	0.8	0.5	0.3
No Sabe	1.1	0.2	0.8	1.1
No contestó	0.2	0.0	0.2	0.5

Considera usted que su voto será respetado

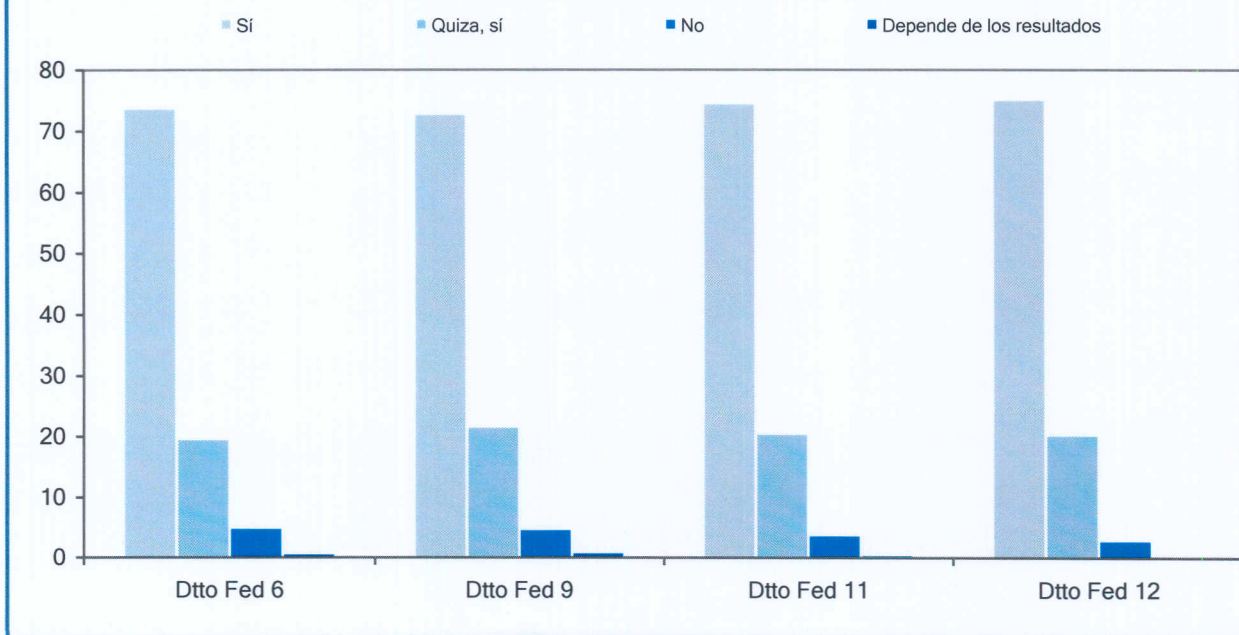

Independientemente de por quién votó, Qué candidato o partido cree usted que ganará esta elección

Global

	%
Felipe Calderón Hinojosa	38.6
Roberto Madrazo Pintado	10.2
Andrés Manuel López Obrador	29.7
Roberto Campa Cifrián	0.4
Patricia Mercado Castro	0.7
No Sabe	15.3
No contestó	5.0

Base: 2511 Entrevistas

Independientemente de por quién votó, Qué candidato o partido cree usted que ganará esta elección

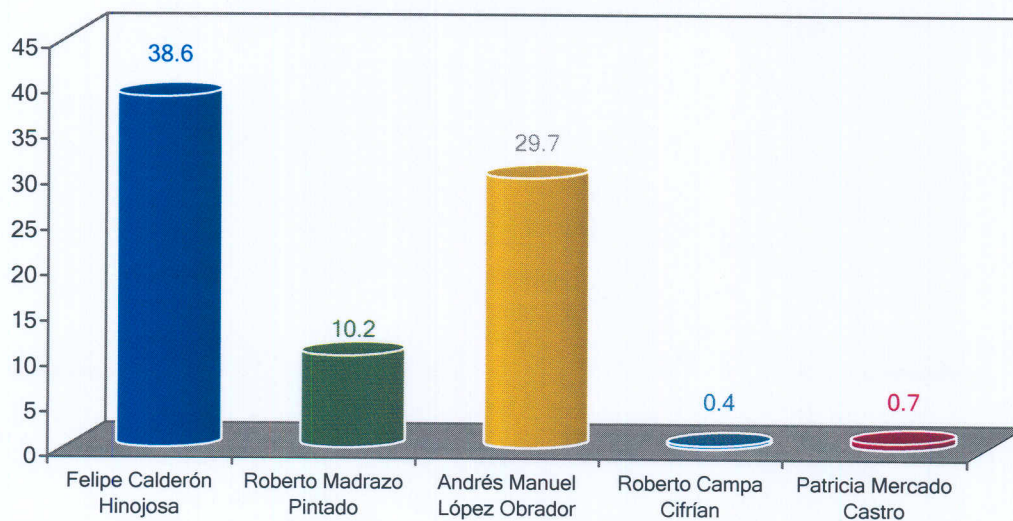

Independientemente de por quién votó, Qué precandidato cree usted que ganará esta elección

Por Distrito Federal

	Dtto Fed 6	Dtto Fed 9	Dtto Fed 11	Dtto Fed 12
Felipe Calderón Hinojosa	37.3	39.7	38.8	38.8
Roberto Madrazo Pintado	11.3	12.9	8.4	8.3
Andrés Manuel López Obrador	32.8	26.4	32.1	27.5
Roberto Campa Cifrián	0.0	0.8	0.0	0.6
Patricia Mercado Castro	0.6	2.0	0.3	0.0
No Sabe	13.2	14.1	15.0	18.9
No contestó	4.7	4.0	5.5	5.8

Independientemente de por quién votó, Qué precandidato cree usted que ganará esta elección

■ Felipe Calderón Hinojosa ■ Roberto Madrazo Pintado ■ Andrés Manuel López Obrador

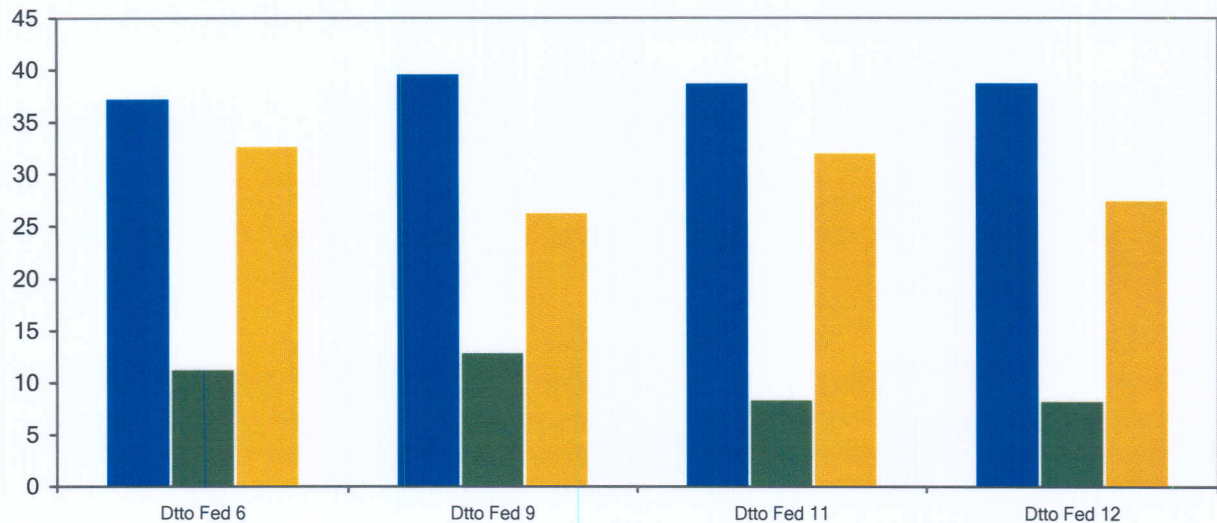

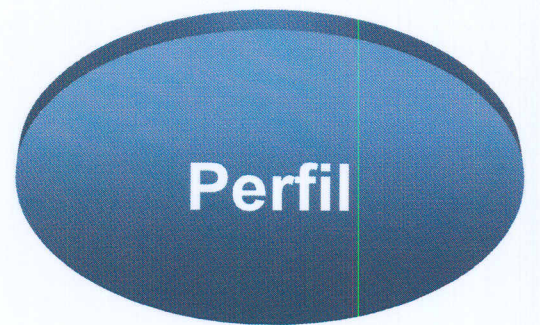

Genero

Global

	%
Hombres	50.4
Mujeres	49.6

Base: 2511 Entrevistas

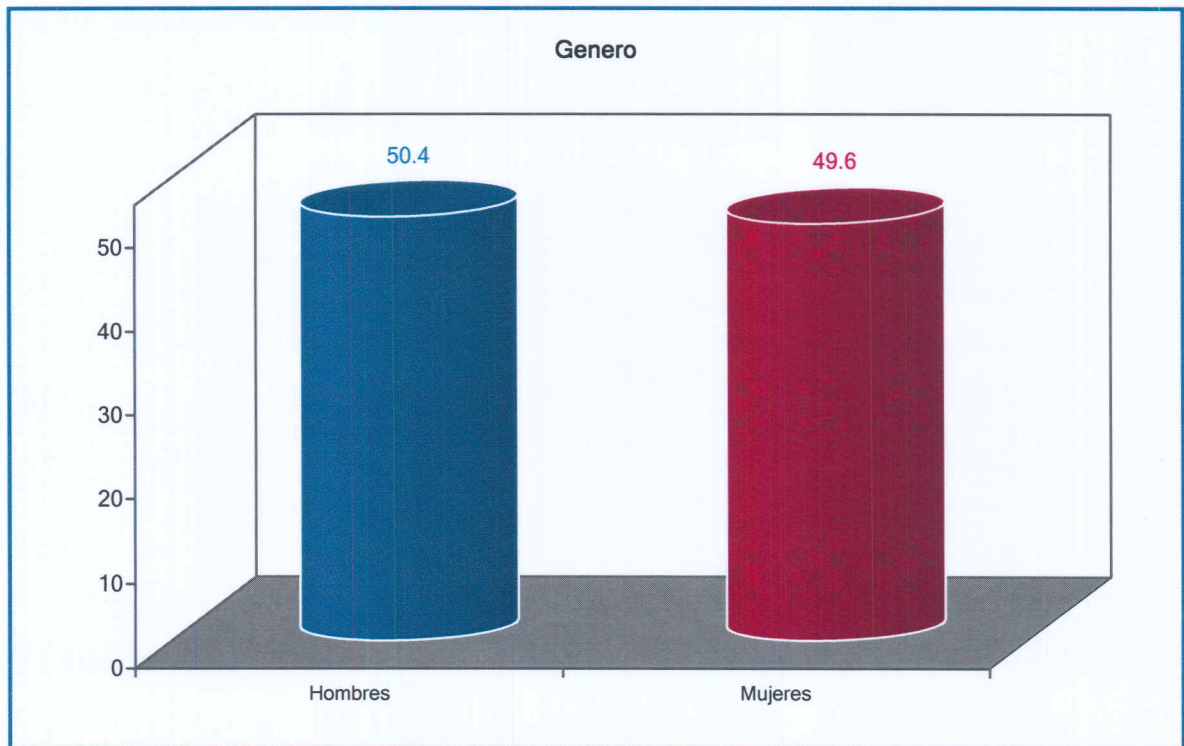



Genero

Por Distrito Federal

	Dtto Fed 6	Dtto Fed 9	Dtto Fed 11	Dtto Fed 12
Hombres	52.0	47.4	53.1	49.0
Mujeres	48.0	52.6	46.9	51.0

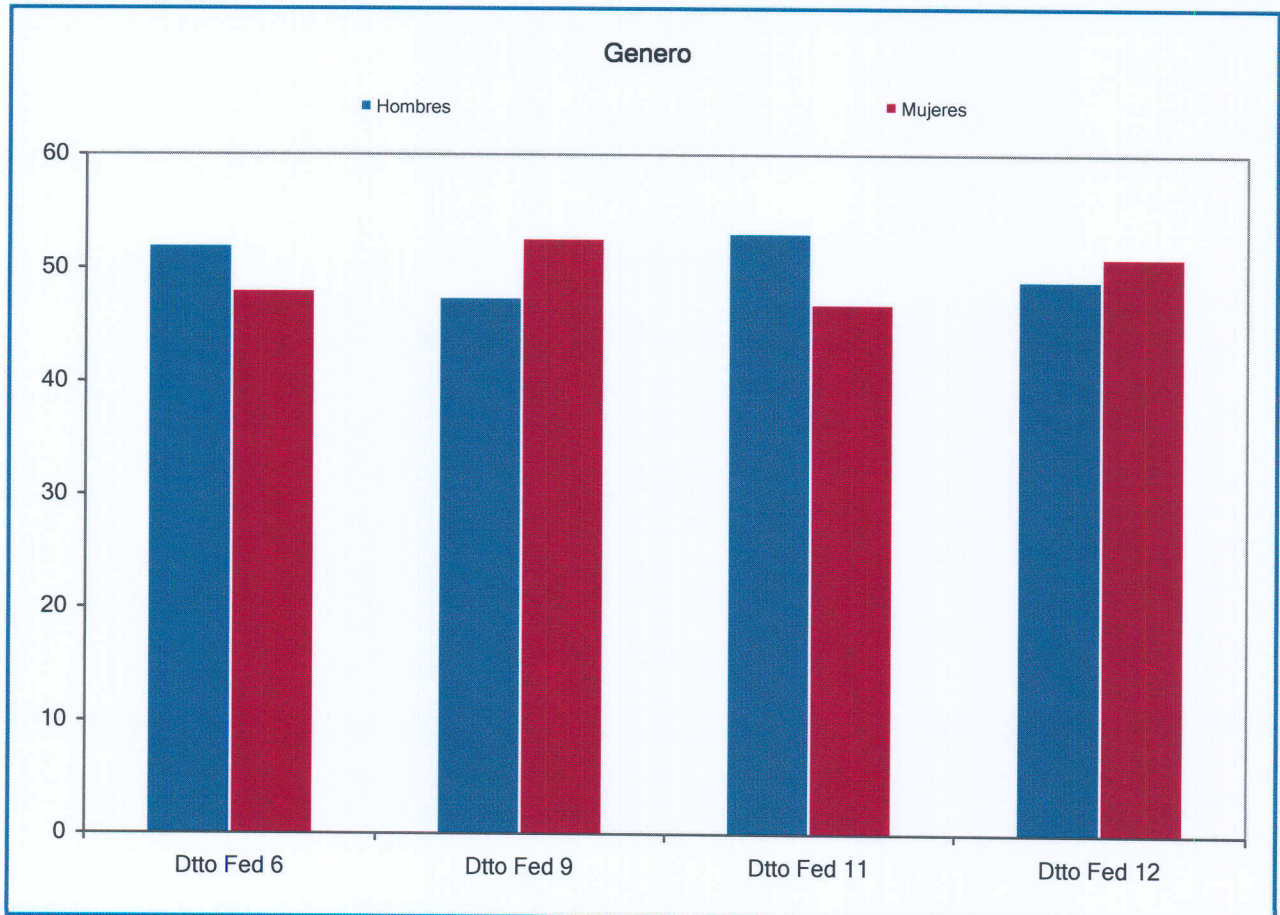

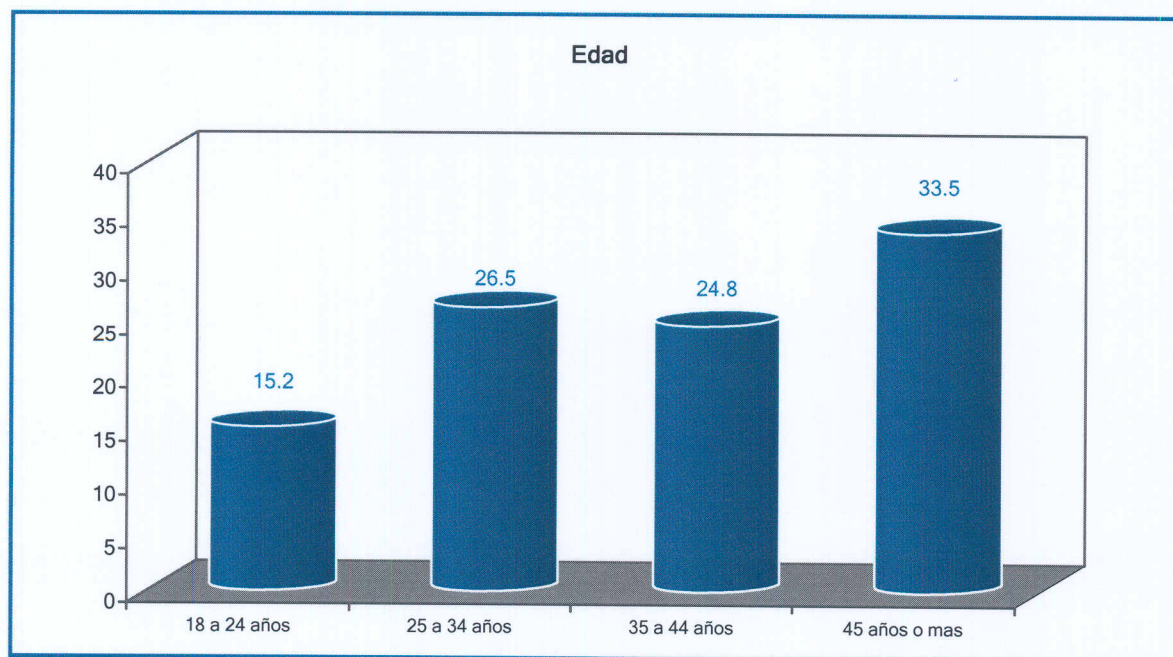
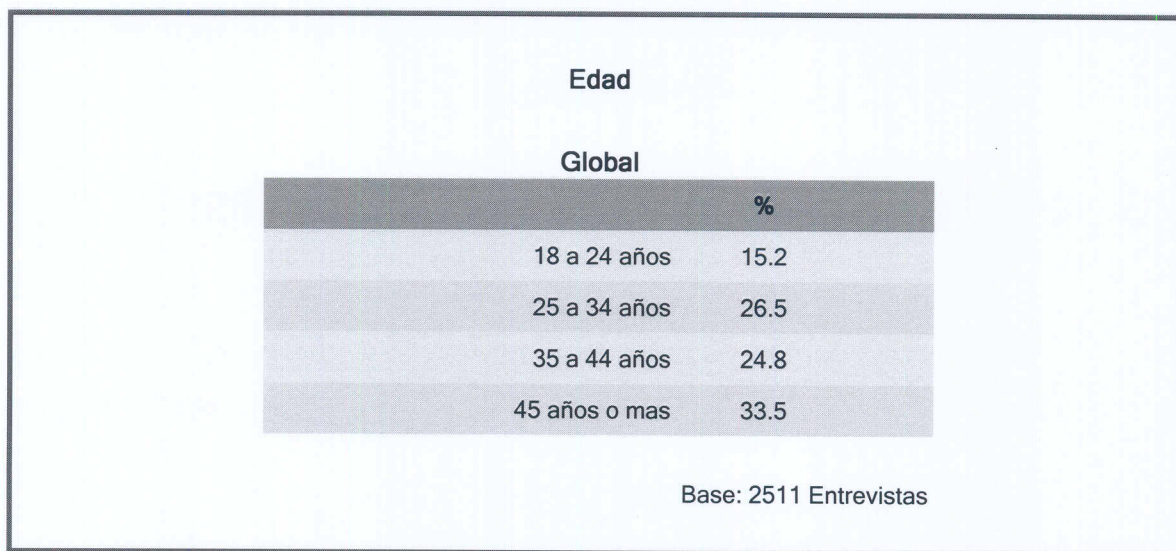



Edad

Por Distrito Federal

	Dtto Fed 6	Dtto Fed 9	Dtto Fed 11	Dtto Fed 12
18 a 24 años	16.7	16.8	14.0	13.5
25 a 34 años	28.2	26.6	22.4	28.8
35 a 44 años	23.9	25.4	26.2	23.8
45 años o mas	31.2	31.3	37.4	34.0

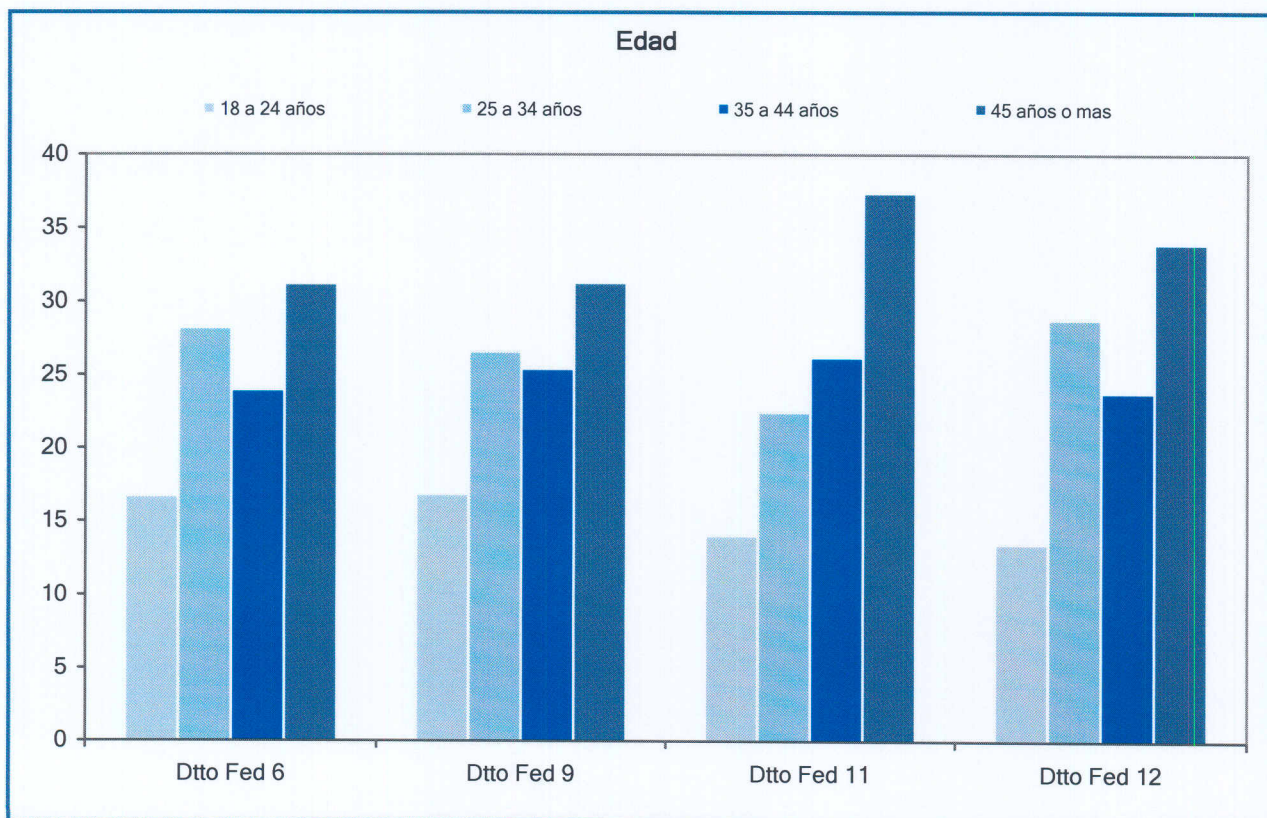

Estado Civil

Global

	%
Soltero	29.9
Casado	63.8
Otro	6.3

Base: 2511 Entrevistas

Estado Civil

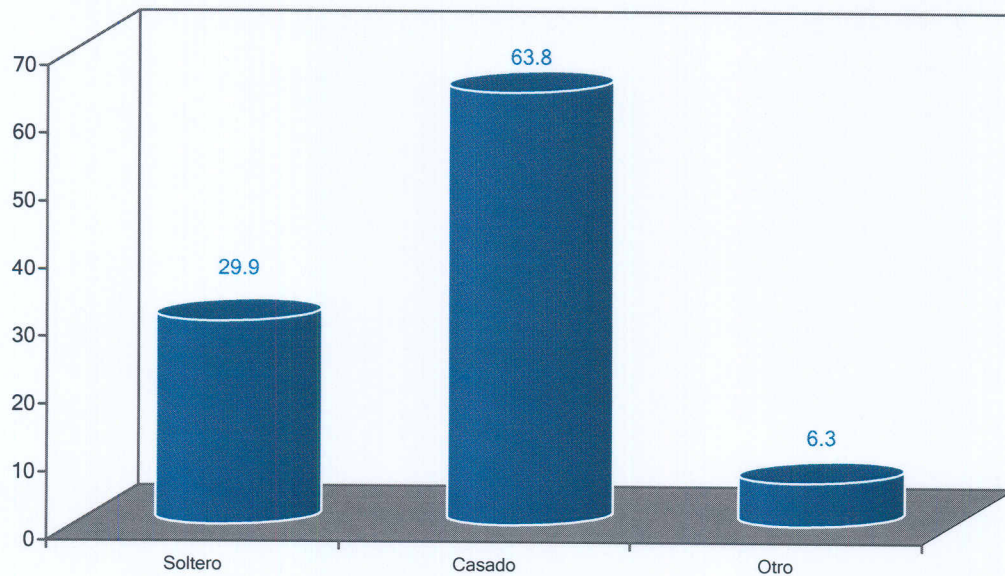

Estado Civil

Por Distrito Federal

	Dtto Fed 6	Dtto Fed 9	Dtto Fed 11	Dtto Fed 12
Soltero	33.2	28.4	29.4	28.5
Casado	61.7	64.5	63.2	65.6
Otro	5.0	7.1	7.3	5.9

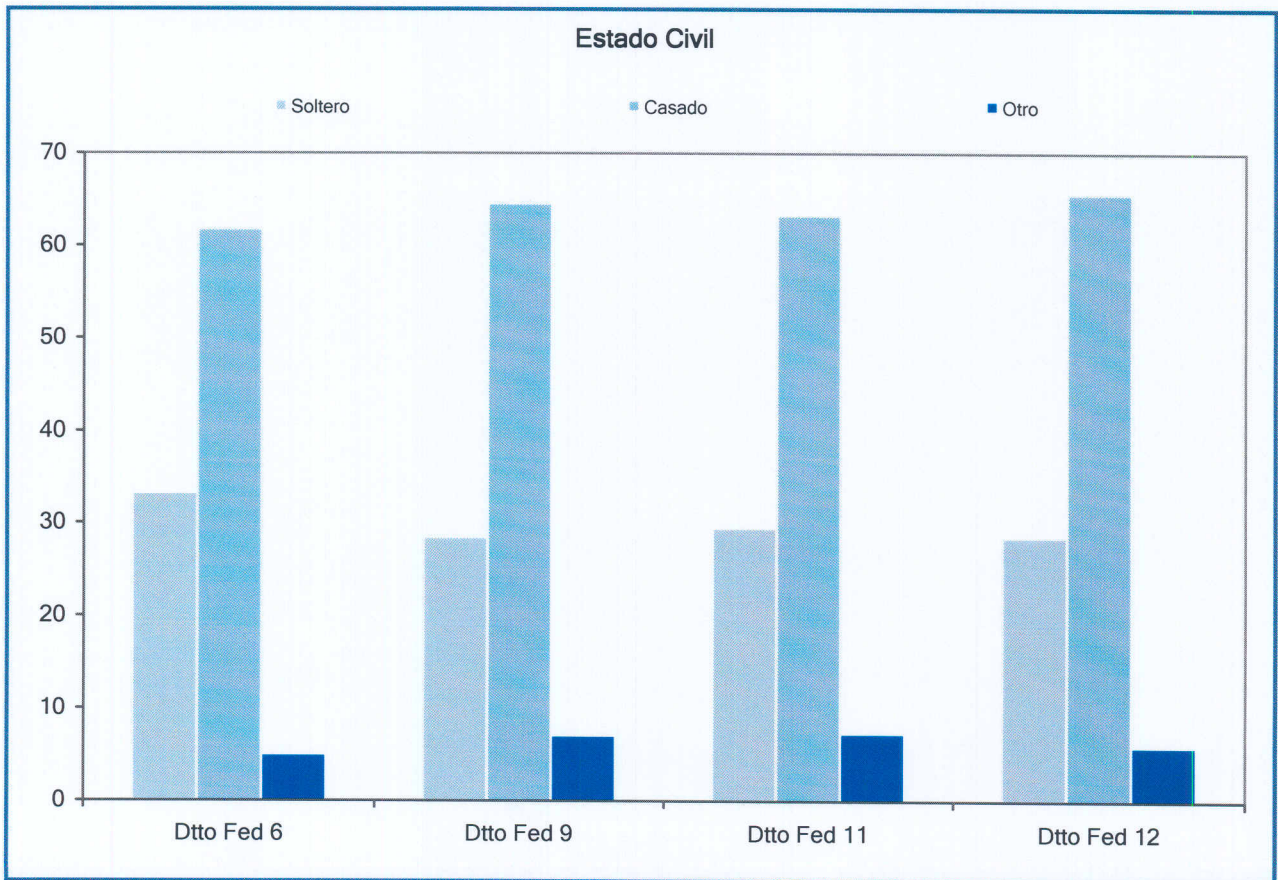

Escolaridad

Global

	%
Sin estudios	2.2
Hasta primaria	13.9
Hasta secundaria	16.4
Hasta preparatoria	21.7
Hasta profesional	45.8

Base: 2511 Entrevistas

Escolaridad

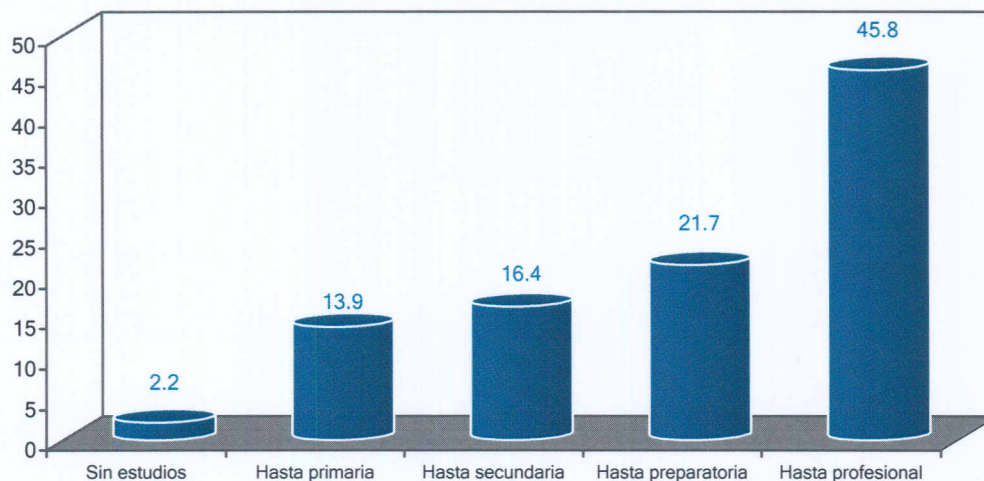

Escolaridad

Por Distrito Federal

	Dtto Fed 6	Dtto Fed 9	Dtto Fed 11	Dtto Fed 12
Sin estudios	1.1	3.9	1.6	2.3
Hasta primaria	15.1	13.3	13.2	14.1
Hasta secundaria	17.8	16.0	17.9	14.1
Hasta preparatoria	24.6	26.6	20.7	15.2
Hasta profesional	41.4	40.3	46.6	54.3

Escolaridad

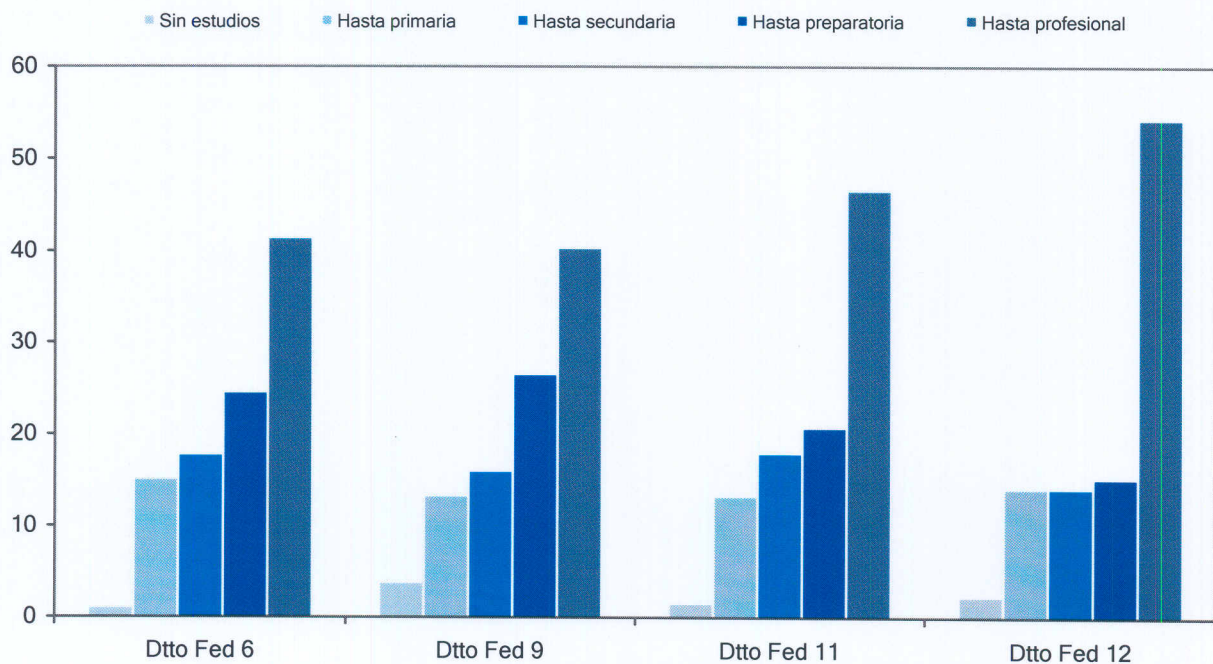

Ingresos

Global

	%
Sin ingresos	29.4
Ingresos bajos	12.4
Ingresos medios	21.7
Ingresos medios altos	12.4
Ingresos altos	10.1
No declarado	14.0

Base: 2511 Entrevistas

Ingresos

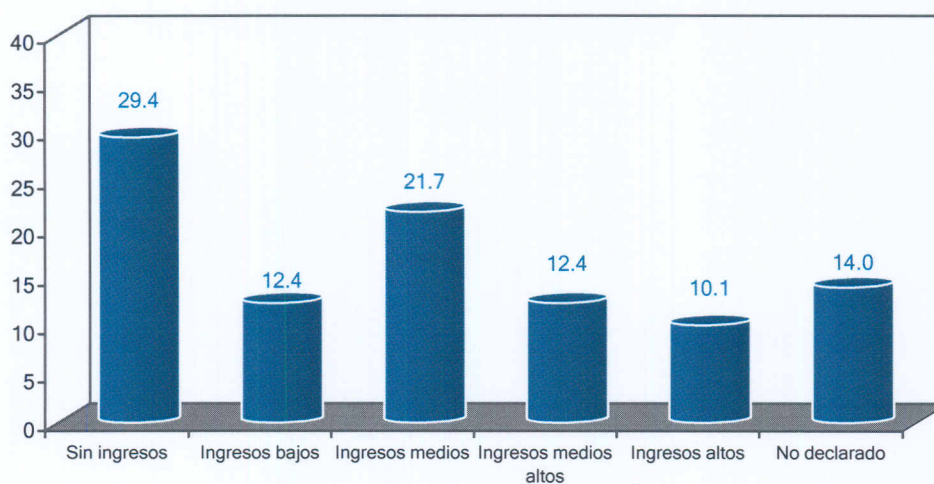

Ingresos

Por Distrito Federal

	Dtto Fed 6	Dtto Fed 9	Dtto Fed 11	Dtto Fed 12
Sin ingresos	29.9	30.8	31.0	26.1
Ingresos bajos	11.8	10.8	15.6	11.3
Ingresos medios	27.7	20.5	19.2	19.6
Ingresos medios altos	13.2	9.1	12.1	14.9
Ingresos altos	10.6	5.9	11.7	11.9
No declarado	6.8	23.0	10.4	16.3

Ingresos

■ Sin ingresos
 ■ Ingresos bajos
 ■ Ingresos medios
 ■ Ingresos medios altos
 ■ Ingresos altos
 ■ No declarado

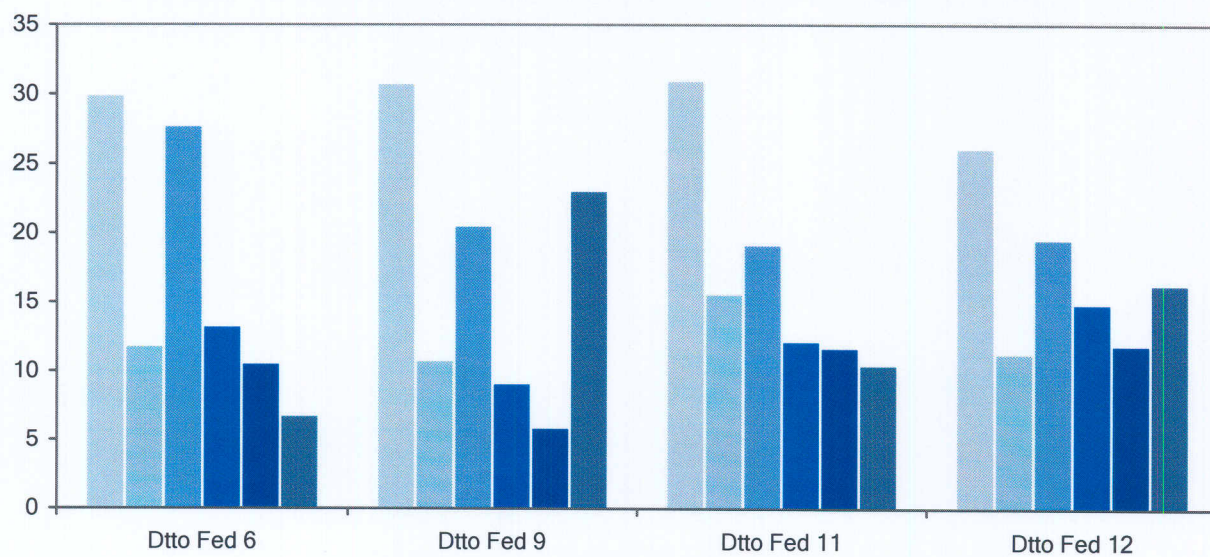

Ocupación
Global

	%
Empleado	33.6
Comerciante	10.1
Obrero	3.4
Trabajador por su cuenta	5.3
Profesionista Independiente	9.4
Empresario	1.7
Campesino	0.5
Jubilado/Pensionado	3.3
Desempleado	1.1
Estudiante	9.4
Ama de Casa	22.1

Base: 2511 Entrevistas

nota: solo se grafican las primeras 5 ocupaciones

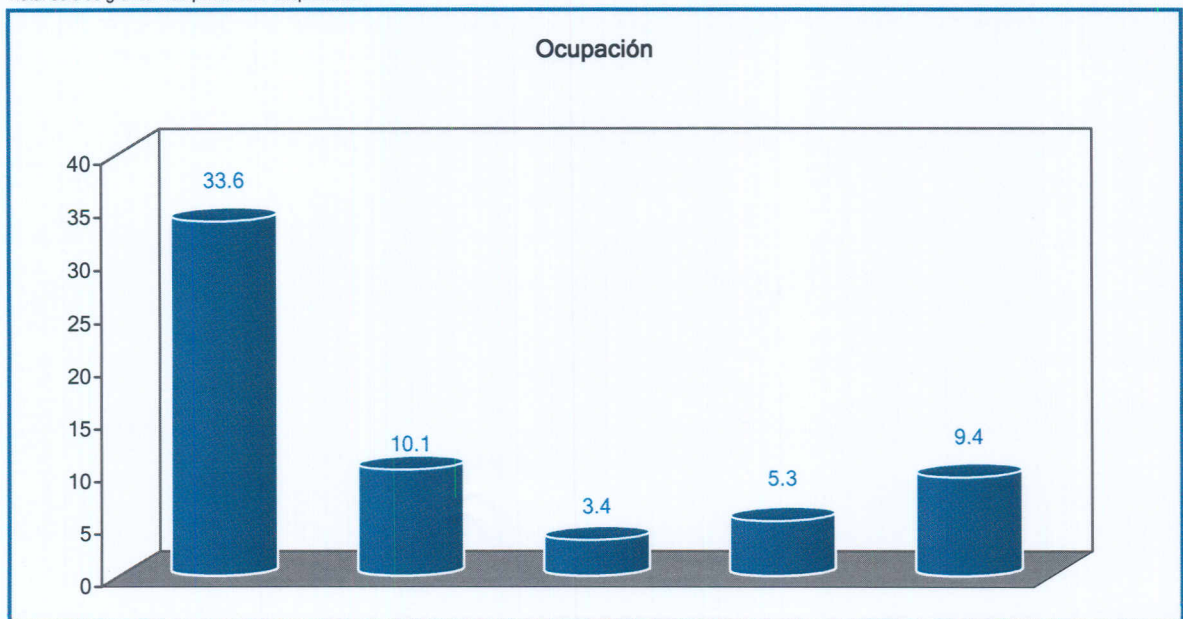



Ocupación

Por Distrito Federal

	Dtto Fed 6	Dtto Fed 9	Dtto Fed 11	Dtto Fed 12
Empleado	36.4	30.4	33.6	33.8
Comerciante	10.2	11.1	11.2	8.0
Obrero	5.2	5.0	1.1	2.5
Trabajador por su cuenta	4.3	4.7	7.3	4.7
Profesionista Independiente	8.8	6.9	7.5	14.2
Empresario	0.9	1.7	2.3	1.7
Campesino	0.0	1.0	1.1	0.0
Jubilado/Pensionado	3.5	1.7	4.2	3.9
Desempleado	0.6	2.2	0.5	1.1
Estudiante	8.8	11.8	10.0	7.4
Ama de Casa	21.3	23.5	21.2	22.7

nota: solo se grafican las primeras 5 ocupaciones

Ocupación

