ACUERDO DE LA JUNTA GENERAL EJECUTIVA DEL INSTITUTO FEDERAL ELECTORAL POR EL QUE SE APRUEBA EL DICTAMEN DE LOS RESULTADOS OBTENIDOS POR LOS MIEMBROS DEL SERVICIO PROFESIONAL ELECTORAL EN LA EVALUACION GLOBAL DEL EJERCICIO 2002.- JGE460/2003.

CONSIDERANDO

1. QUE CONFORME A LO DISPUESTO POR EL ARTICULO 41, FRACCION III DE LA CONSTITUCION POLITICA DE LOS ESTADOS UNIDOS MEXICANOS, EL INSTITUTO FEDERAL ELECTORAL ES AUTORIDAD EN LA MATERIA, INDEPENDIENTE EN SUS DECISIONES Y FUNCIONAMIENTO, Y PROFESIONAL EN SU DESEMPEÑO; EL CUAL CONTARA EN SU ESTRUCTURA CON ORGANOS DE DIRECCION EJECUTIVOS, TECNICOS Y DE VIGILANCIA; Y QUE LOS ORGANOS EJECUTIVOS Y TECNICOS DISPONDRAN DEL PERSONAL CALIFICADO NECESARIO PARA PRESTAR EL SERVICIO PROFESIONAL ELECTORAL, CUYAS RELACIONES DE TRABAJO SE REGIRAN POR LA LEY ELECTORAL, EL ESTATUTO Y LAS DISPOSICIONES QUE CON BASE EN ELLOS APRUEBE EL CONSEJO GENERAL.
2. QUE DE CONFORMIDAD CON LO DISPUESTO EN EL ARTICULO 86, NUMERAL 1, INCISOS b) Y e), DEL CODIGO FEDERAL DE INSTITUCIONES Y PROCEDIMIENTOS ELECTORALES, ES ATRIBUCION DE LA JUNTA GENERAL EJECUTIVA DEL INSTITUTO FIJAR LOS PROCEDIMIENTOS ADMINISTRATIVOS CONFORME A LAS POLITICAS Y PROGRAMAS GENERALES DEL INSTITUTO, ASI COMO EVALUAR EL DESEMPEÑO DE LOS MIEMBROS DEL SERVICIO PROFESIONAL ELECTORAL.
3. QUE CONFORME A LO DISPUESTO POR EL ARTICULO 95, NUMERAL 1, INCISO b) DEL CODIGO DE LA MATERIA, LA DIRECCION EJECUTIVA DEL SERVICIO PROFESIONAL ELECTORAL TIENE COMO ATRIBUCION CUMPLIR Y HACER CUMPLIR LAS NORMAS Y PROCEDIMIENTOS DEL SERVICIO PROFESIONAL ELECTORAL.
4. QUE EL CODIGO CITADO CON ANTELACION ESTABLECE EN SU ARTICULO 167, NUMERALES 1 Y 5, QUE PARA ASEGURAR EL DESEMPEÑO PROFESIONAL DE LAS ACTIVIDADES DEL INSTITUTO FEDERAL ELECTORAL, LA DIRECCION EJECUTIVA DEL SERVICIO PROFESIONAL ELECTORAL, ORGANIZARA Y DESARROLLARA EL SERVICIO PROFESIONAL ELECTORAL, TENIENDO COMO BASES NORMATIVAS LAS CONTENIDAS EN EL ESTATUTO.
5. QUE EL ESTATUTO DEL SERVICIO PROFESIONAL ELECTORAL Y DEL PERSONAL DEL INSTITUTO FEDERAL ELECTORAL EN SU ARTICULO 4, FRACCION I, ESTABLECE QUE LA DIRECCION EJECUTIVA DEL SERVICIO PROFESIONAL ELECTORAL, PARA ORGANIZAR Y DESARROLLAR EL SERVICIO Y ASEGURAR EL DESEMPEÑO PROFESIONAL DE LAS ACTIVIDADES DEL INSTITUTO FEDERAL ELECTORAL, DEBERA, ENTRE OTRAS ACTIVIDADES, EVALUAR AL PERSONAL DE CARRERA CONFORME A LO ESTABLECIDO EN EL ESTATUTO.
6. QUE CONFORME A LO DISPUESTO POR EL ARTICULO 5 DEL ESTATUTO, EL SERVICIO PROFESIONAL ELECTORAL ES UN SISTEMA DE CARRERA INTEGRADO, ENTRE OTROS, POR EL PROCESO DE EVALUACION.
7. QUE DE CONFORMIDAD CON EL ARTICULO 9 DEL ESTATUTO VIGENTE, PARA LA PROMOCION, READSCRIPCION, MOVILIDAD, DISPONIBILIDAD Y PERMANENCIA DE LOS MIEMBROS DEL SERVICIO, SE TOMARAN EN CUENTA LOS RESULTADOS DE LAS EVALUACIONES DEL DESEMPEÑO, DEL APROVECHAMIENTO EN EL PROGRAMA Y DE LA EVALUACION GLOBAL DE QUE SEAN OBJETO.
8. QUE EN CUMPLIMIENTO A LO DISPUESTO POR EL ARTICULO 100 DEL ESTATUTO REFERIDO, EL INSTITUTO LLEVARA A CABO UN PROCESO DE EVALUACION DE LOS MIEMBROS DEL SERVICIO QUE INCLUIRA, ENTRE OTRAS, LA EVALUACION GLOBAL.

9. QUE EL ESTATUTO DEL SERVICIO PROFESIONAL ELECTORAL Y DEL PERSONAL DEL INSTITUTO FEDERAL ELECTORAL, SEÑALA EN SU ARTICULO 102, QUE LA EVALUACION GLOBAL DEL PERSONAL DE CARRERA COMPRENDERA LA EVALUACION DEL DESEMPEÑO Y LA EVALUACION DEL APROVECHAMIENTO EN EL PROGRAMA, CON BASE EN UN PROMEDIO QUE LAS PONDERE INDIVIDUALMENTE, TOMANDO EN CONSIDERACION LAS SANCIONES Y LOS INCENTIVOS, CUYOS PESOS Y MECANISMOS DE PONDERACION SE ENCUENTRAN INTEGRADOS EN EL SISTEMA DE EVALUACION GLOBAL, APROBADO POR LA JUNTA GENERAL EJECUTIVA.
10. QUE CON OBJETO DE DAR CUMPLIMIENTO A LOS ARTICULOS 100 Y 102 DEL ESTATUTO DEL SERVICIO PROFESIONAL ELECTORAL Y DEL PERSONAL DEL INSTITUTO FEDERAL ELECTORAL, EL 15 DE DICIEMBRE DE 2000, LA JUNTA GENERAL EJECUTIVA DEL INSTITUTO ESTABLECIO LOS MECANISMOS Y PROCEDIMIENTOS A PARTIR DE LOS CUALES LA DIRECCION EJECUTIVA DEL SERVICIO PROFESIONAL ELECTORAL CALCULA EL RESULTADO DE LA EVALUACION GLOBAL DEL DESEMPEÑO DE LOS MIEMBROS DEL SERVICIO PROFESIONAL ELECTORAL.
11. QUE ASIMISMO, EN SU ARTICULO 104, DEL ESTATUTO EN COMENTO, LA DIRECCION EJECUTIVA DEL SERVICIO PROFESIONAL ELECTORAL, NOTIFICARA A LOS MIEMBROS DEL SERVICIO, DE MANERA PERSONAL, LAS CALIFICACIONES OBTENIDAS EN LA EVALUACION GLOBAL.
12. QUE CONFORME A LOS ARTICULOS 111 Y 112 DEL ESTATUTO, Y DEL ACUERDO DE LA JUNTA GENERAL EJECUTIVA DE FECHA 16 DE DICIEMBRE DE DOS MIL DOS, MEDIANTE EL CUAL SE REGULA EL PROCEDIMIENTO PARA RESOLVER LAS INCONFORMIDADES QUE FORMULEN LOS MIEMBROS DEL SERVICIO PROFESIONAL ELECTORAL CON MOTIVO DE LOS RESULTADOS QUE OBTENGAN EN SUS EVALUACIONES DEL DESEMPEÑO, EN ESTE DICTAMEN SE EXCLUYEN A 17 MIEMBROS DEL SERVICIO PROFESIONAL ELECTORAL QUE PRESENTARON INCONFORMIDAD EN CONTRA DE LOS RESULTADOS DE LA EVALUACION ANUAL DEL DESEMPEÑO DEL EJERCICIO 2002, MISMAS QUE SERAN PRESENTADAS A CONSIDERACION DE LA JUNTA GENERAL EJECUTIVA, UNA VEZ QUE ESTA HAYA DETERMINADO LO QUE CORRESPONDA A DERECHO.
13. QUE EL ESTATUTO DEL SERVICIO PROFESIONAL ELECTORAL Y DEL PERSONAL DEL INSTITUTO FEDERAL ELECTORAL, ESTABLECE EN SU ARTICULO 142, FRACCION XVI, ENTRE OTROS DERECHOS DEL PERSONAL DE CARRERA, CONOCER LOS RESULTADOS DE SU EVALUACION GLOBAL.

POR LO ANTES EXPUESTO Y CON FUNDAMENTO EN LOS ARTICULOS 41, FRACCION III, PARRAFO SEGUNDO DE LA CONSTITUCION POLITICA DE LOS ESTADOS UNIDOS MEXICANOS; 86, PARRAFO 1, INCISOS b) Y e); 95 NUMERAL 1, INCISO b), 167, NUMERALES 1 Y 5; DEL CODIGO FEDERAL DE INSTITUCIONES Y PROCEDIMIENTOS ELECTORALES; 4, FRACCION I, 5, 9, 100, 102, 104, Y 142, FRACCION XVI DEL ESTATUTO DEL SERVICIO PROFESIONAL ELECTORAL Y DEL PERSONAL DEL INSTITUTO FEDERAL ELECTORAL, SE EMITE EL SIGUIENTE:

ACUERDO

PRIMERO. SE APRUEBA EL DICTAMEN DE LOS RESULTADOS OBTENIDOS POR LOS MIEMBROS DEL SERVICIO PROFESIONAL ELECTORAL EN LA EVALUACION GLOBAL DEL EJERCICIO 2002, QUE EN DOCUMENTO ANEXO FORMA PARTE INTEGRANTE DEL PRESENTE ACUERDO.

SEGUNDO. LA DIRECCION EJECUTIVA DEL SERVICIO PROFESIONAL ELECTORAL NOTIFICARA A LOS MIEMBROS DEL SERVICIO PROFESIONAL ELECTORAL LOS DICTAMENES PERSONALIZADOS DE LA EVALUACION GLOBAL CORRESPONDIENTE AL EJERCICIO 2002.

TERCERO. LA DIRECCION EJECUTIVA DEL SERVICIO PROFESIONAL ELECTORAL REGISTRARA EN EL EXPEDIENTE DE LOS MIEMBROS DEL SERVICIO PROFESIONAL ELECTORAL LOS RESULTADOS PERSONALIZADOS DE LA EVALUACION GLOBAL CORRESPONDIENTE AL EJERCICIO 2002.

CUARTO. EL PRESENTE ACUERDO DEBERA PUBLICARSE EN LA GACETA DEL INSTITUTO.

ANEXO



DIRECCIÓN EJECUTIVA DEL SERVICIO PROFESIONAL ELECTORAL

***INFORME Y REPORTE DE RESULTADOS
DE LA EVALUACION GLOBAL DE LOS MIEMBROS
DEL SERVICIO PROFESIONAL ELECTORAL
CORRESPONDIENTE AL EJERCICIO 2002***

**TABLAS Y GRAFICAS DE RESULTADOS DE LA EVALUACION GLOBAL DEL
SERVICIO PROFESIONAL ELECTORAL**



INFORME ESTADISTICO DE LA EVALUACION GLOBAL DEL EJERCICIO 2002
PUESTOS EVALUADOS DEL SERVICIO PROFESIONAL ELECTORAL

AREA	CATALOGO GENERAL	EVALUADOS
OFICINAS CENTRALES*		
ESTRUC. DESC. DEL R.F.E.**	396	335
ORGANOS DESC.	1,660	1,617
TOTALES	2,353	2,197

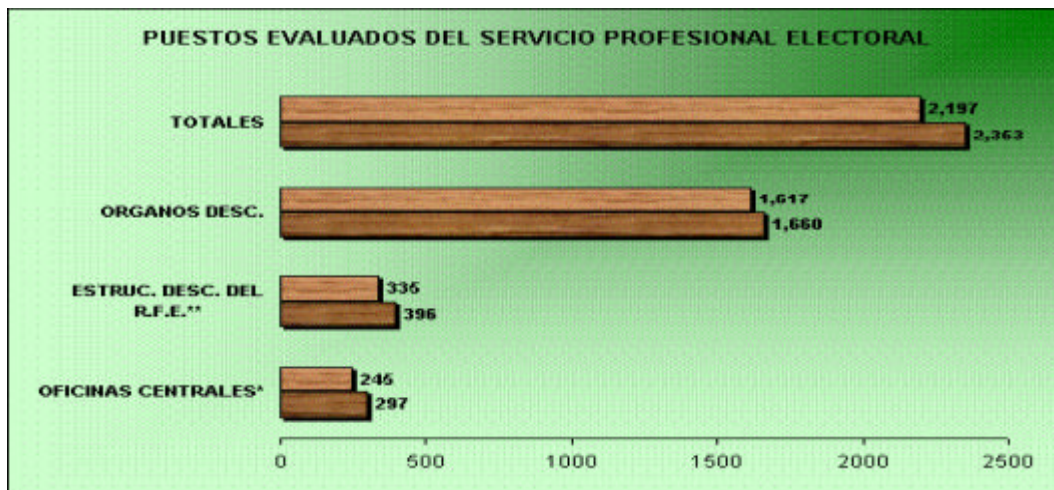

* SE DESINCORPORARON PLAZAS EN OFICINAS CENTRALES A PARTIR DEL 1° DE OCTUBRE DE 2002

** SE ESTAN CONSIDERANDO LAS PLAZAS ADSCRITAS A LOS CENTROS REGIONALES DE COMPUTO



PROMEDIOS DE EVALUACION GLOBAL POR AREA

AREA	EVALUADOS	PROMEDIO
OFICINAS CENTRALES	245	8.715
ESTRUC. DESC. DEL R.F.E.	335	8.719
ORGANOS DESC.	1,617	8.723
PROMEDIO GENERAL S.P.E.	8.721	

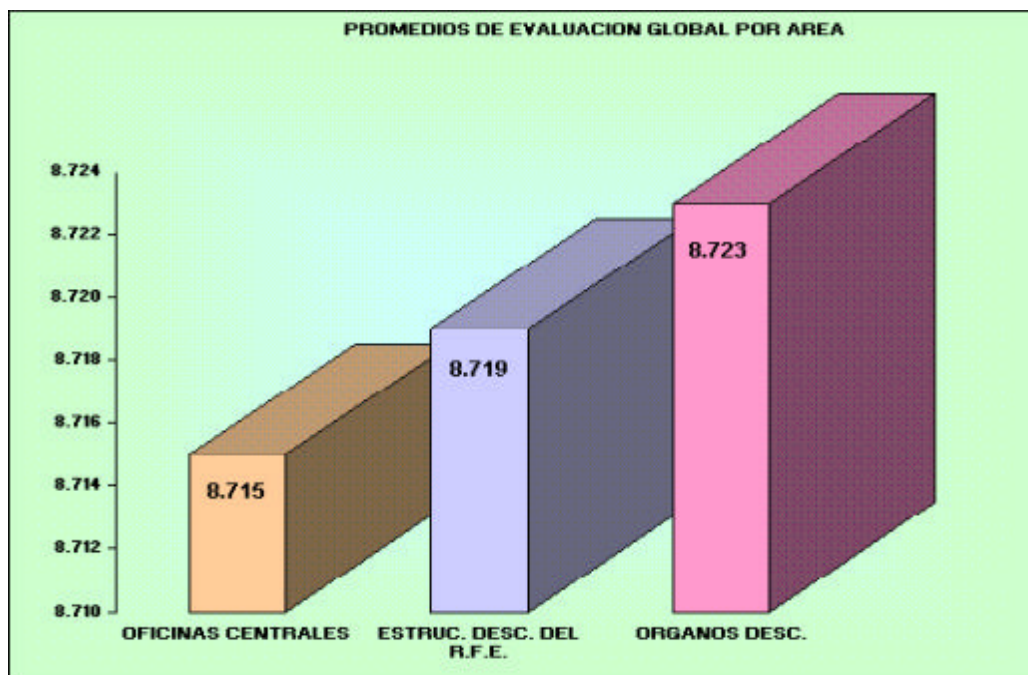



DISTRIBUCION DE RESULTADOS POR RANGO DE EVALUACION DEL SERVICIO PROFESIONAL ELECTORAL

RANGO DE EVALUACION	ORG. DESC.	OFIC. CENT.	EST. DESC. R.F.E.	TOTAL
0.000 - 5.999	1	1	0	2
6.000 - 6.999	4	2	2	8
7.000 - 8.499	369	71	90	530
8.500 - 9.499	1219	156	236	1611
9.500 - 10.000	24	15	7	46
TOTAL	1617	245	335	2197

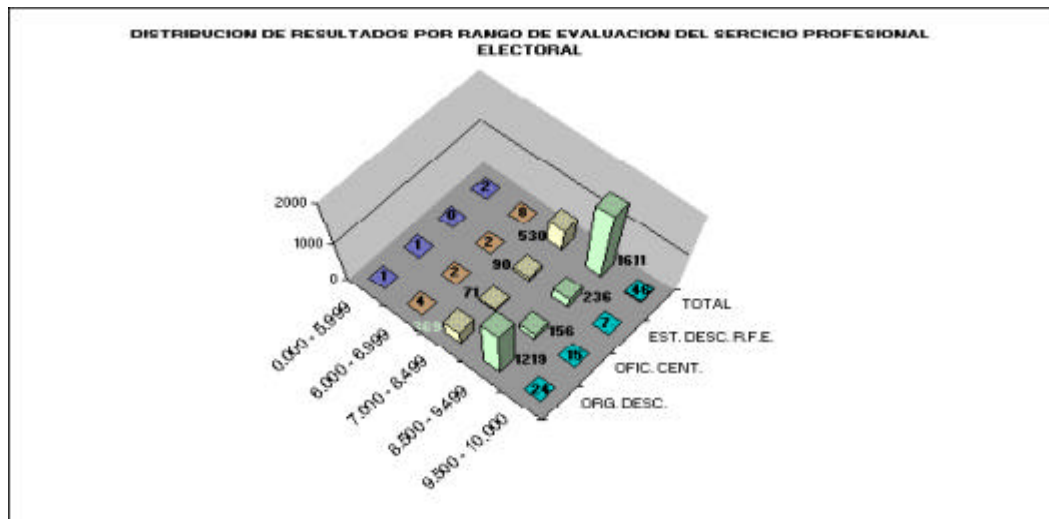



RESULTADOS PROMEDIO DE EVALUACION GLOBAL EN AREAS CENTRALES

DIRECCION	PROMEDIO
D.E.P.P.P.	8.238
D.E.O.E.	8.763
D.E.C.E.E.C.	9.023
D.E.R.F.E.	8.646
PROMEDIO GENERAL DIRECCIONES	8.715

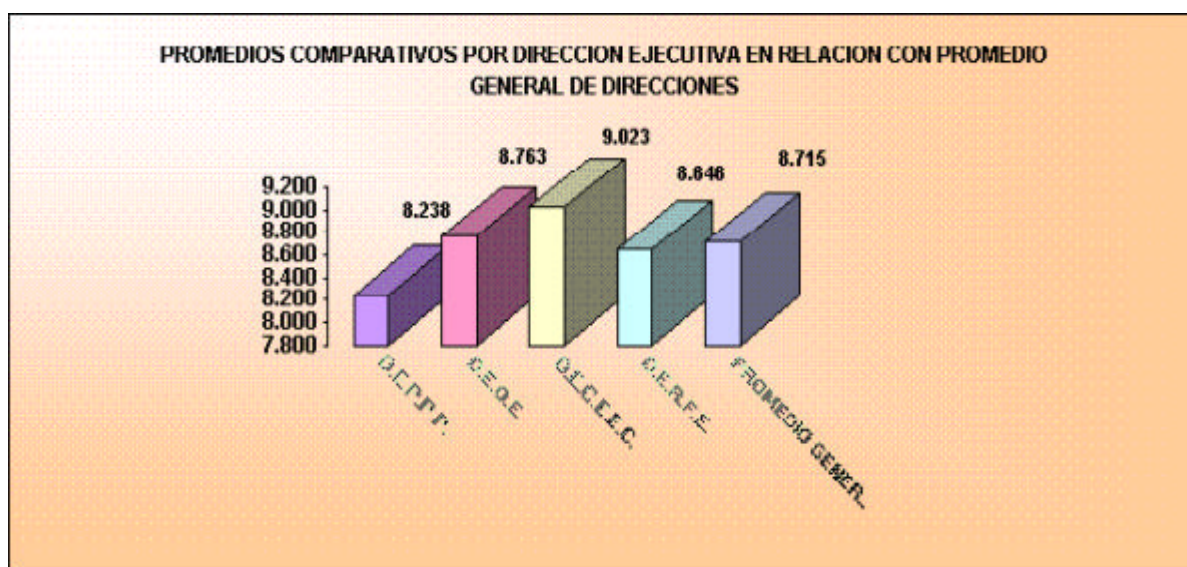



**RESULTADOS PROMEDIO DE EVALUACION GLOBAL POR PUESTO
DIRECCION EJECUTIVA DE PRERROGATIVAS Y PARTIDOS POLITICOS**

CARGO	PROMEDIO
DIRECTOR	8.600
SUBDIRECTOR	8.838
JEFE DE DEPTO.	8.785
OPERATIVO	8.499

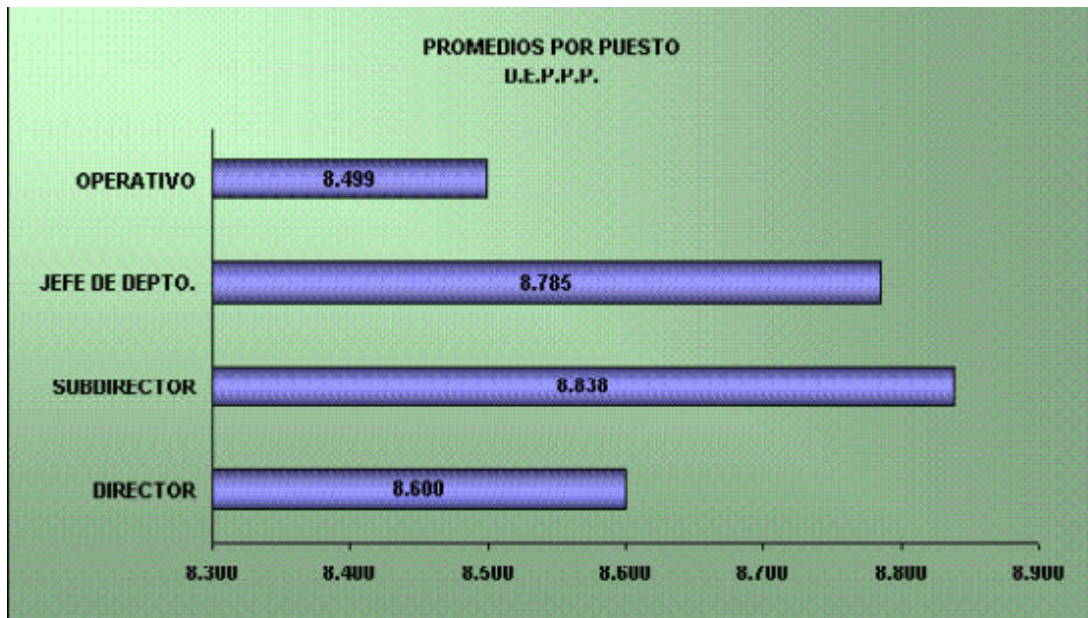

**DIRECCION EJECUTIVA DE ORGANIZACION ELECTORAL**

CARGO	PROMEDIO
DIRECTOR	8.086
SUBDIRECTOR	8.966
JEFE DE DEPTO.	8.817
VISITADOR	8.929
OPERATIVO	8.441

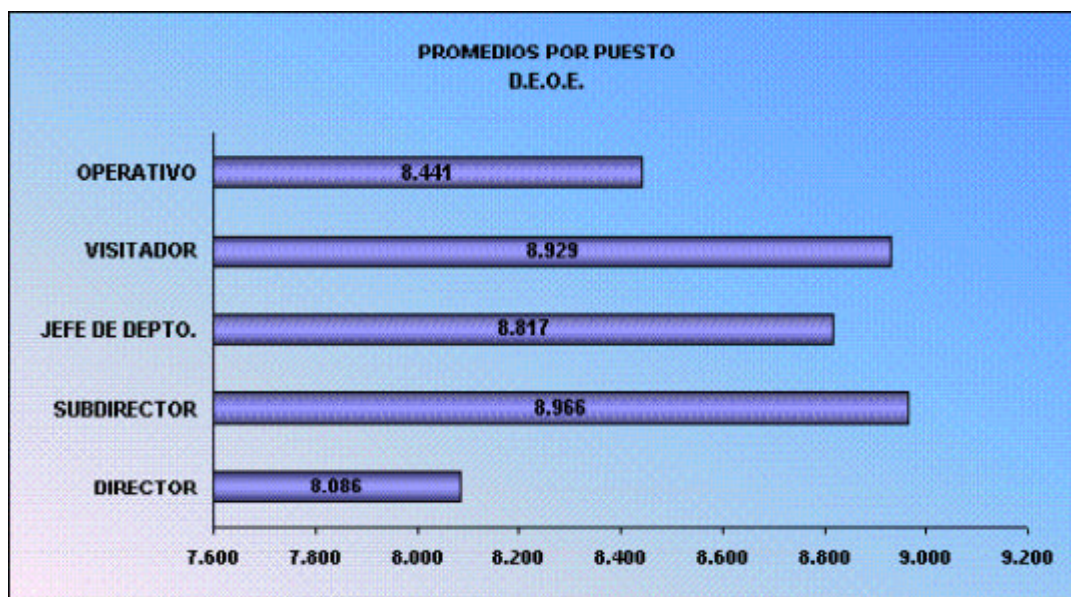



DIRECCION EJECUTIVA DE CAPACITACION ELECTORAL Y EDUCACION CIVICA

CARGO	PROMEDIO
DIRECTOR	8.998
SUBDIRECTOR	9.055
JEFE DE DEPTO.	8.986
OPERATIVO	9.064

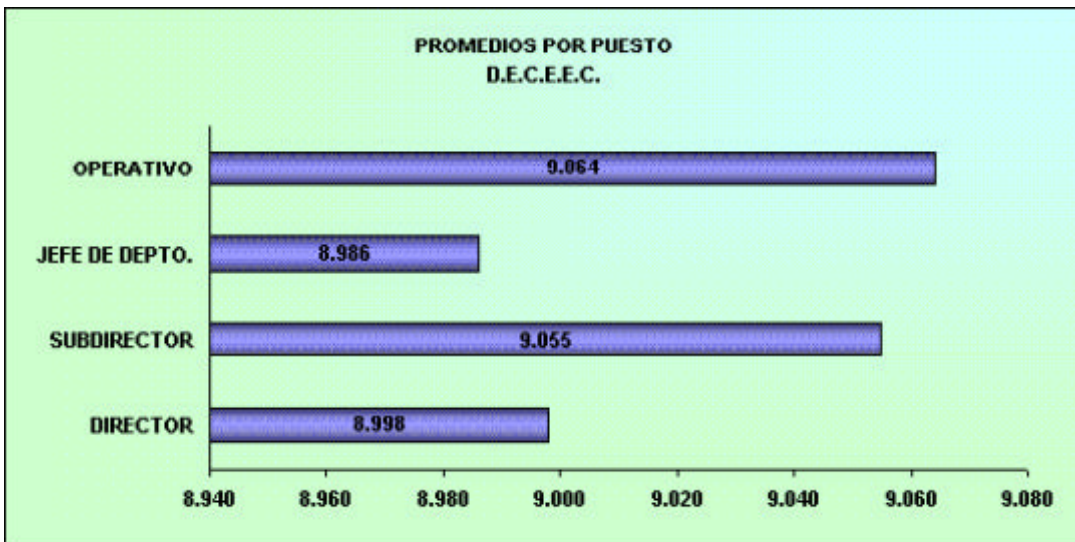



DIRECCION EJECUTIVA DEL REGISTRO FEDERAL DE ELECTORES

CARGO	PROMEDIO
COORDINADOR	8.566
DIRECTOR	8.572
SUBDIRECTOR	8.822
JEFE DE DEPTO.	8.712
OPERATIVO	7.635
TECNICO EN SISTEMAS	8.142

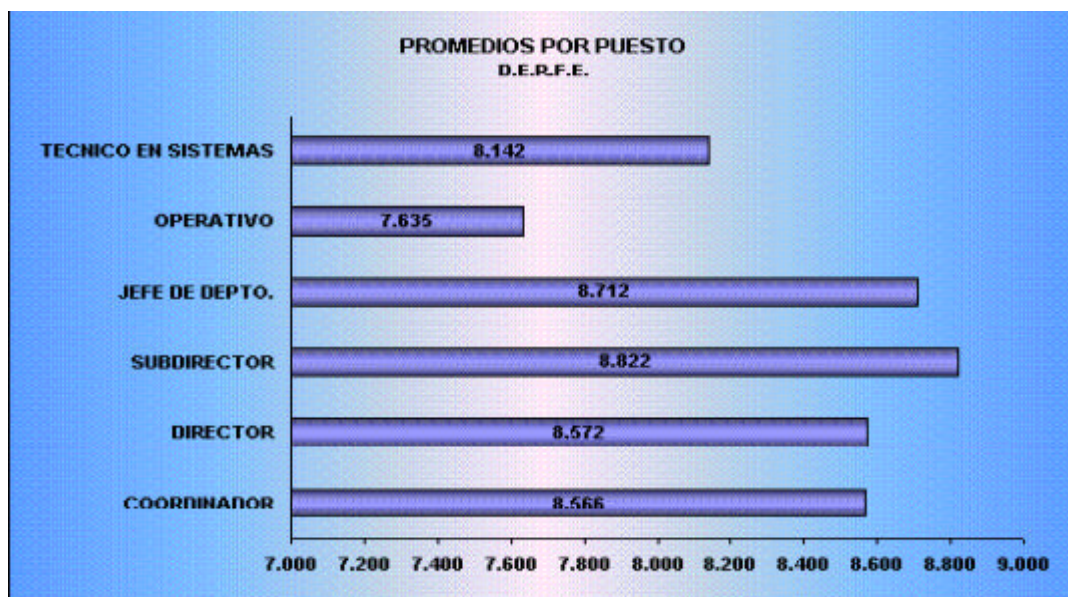



DISTRIBUCION DE RESULTADOS POR RANGO DE EVALUACION EN OFICINAS CENTRALES

RANGO DE EVALUACION	FRECUENCIA	PORCENTAJE
0.000 - 5.999	1	0.39
6.000 - 6.999	2	0.83
7.000 - 8.499	71	28.98
8.500 - 9.499	156	63.67
9.500 - 10.000	15	6.12
TOTAL	245	100

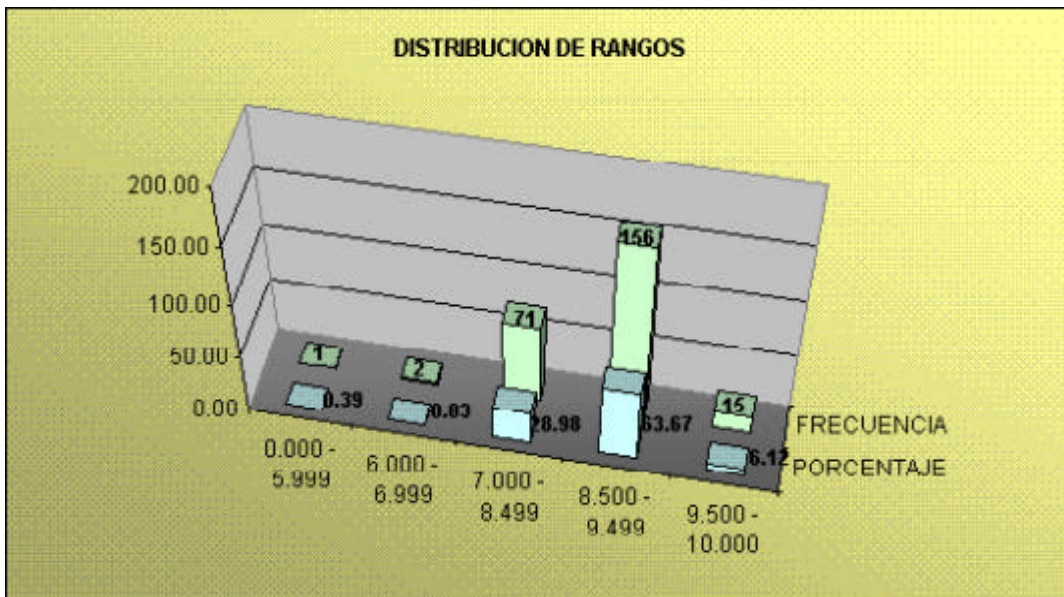

**PROMEDIO POR PUESTO EN LA ESTRUCTURA DESCONCENTRADA DEL R.F.E.**

CARGO/PUESTO	PROMEDIO
J.MONITOREO A MODULOS	8.581
J.O.C.E.	8.766
J.O.S.A.	8.714

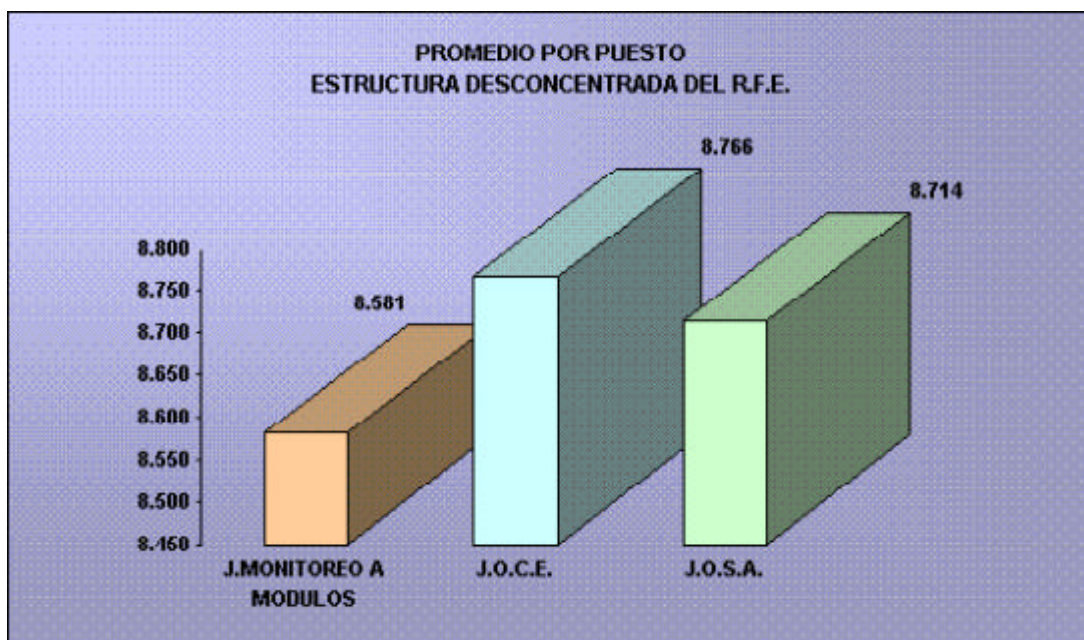



DISTRIBUCION DE RESULTADOS POR RANGO DE EVALUACION EN LA ESTRUCTURA DESCONCENTRADA DEL R. F.E.

RANGO DE EVALUACION	FRECUENCIA	PORCENTAJE
0.000 - 5.999	0	0.00
6.000 - 6.999	2	0.60
7.000 - 8.499	90	26.87
8.500 - 9.499	236	70.45
9.500 - 10.000	7	2.09
TOTAL	335	100

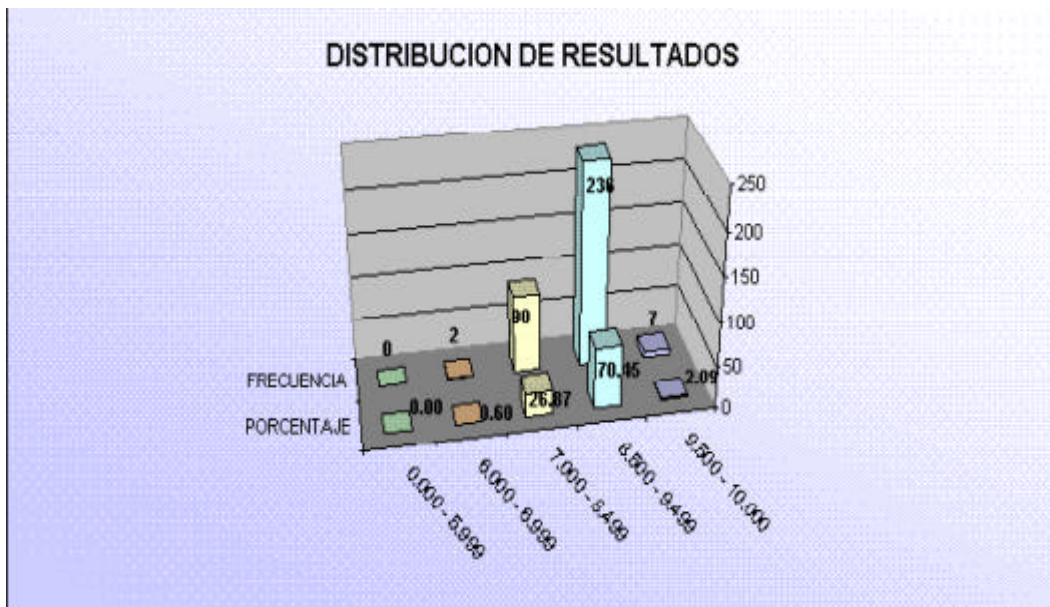



PROMEDIO POR PUESTO EN EN JUNTAS LOCALES

PUESTO	PROMEDIO100
VEL	8.653
COOR.OPER.	8.804
VSL	8.697
VCL	8.871
VOL	8.773
VRFEL	8.830
PROMEDIO VL	8.769

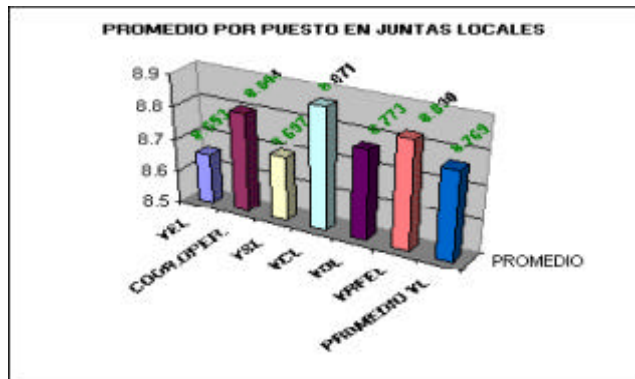

PROMEDIO POR PUESTO EN EN JUNTAS DISTRITALES

PUESTO	PROMEDIO
VED	8.711
VSD	8.754
VCD	8.733
VOD	8.761
VRFED	8.716
PROMEDIO VD	8.717

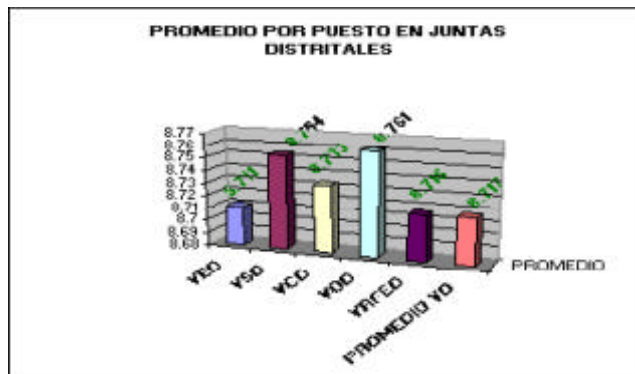



**PROMEDIOS DE EVALUACION EN ORGANOS DESCONCENTRADOS POR ENTIDAD
(ORDEN DESCENDENTE)**

GTO.	8.998
AGS.	8.983
QRO.	8.947
N. L.	8.925
COL.	8.909
GRO.	8.891
B.C.	8.880
CHIH.	8.869
TLAXC.	8.860
YUC.	8.849
TAMPS.	8.847
OAX	8.843
HGO.	8.796
VER.	8.781
CAMP.	8.776
SIN.	8.773
Q.ROO	8.749
ZAC.	8.740
D.F.	8.739
TAB.	8.725
GENERAL	8.723

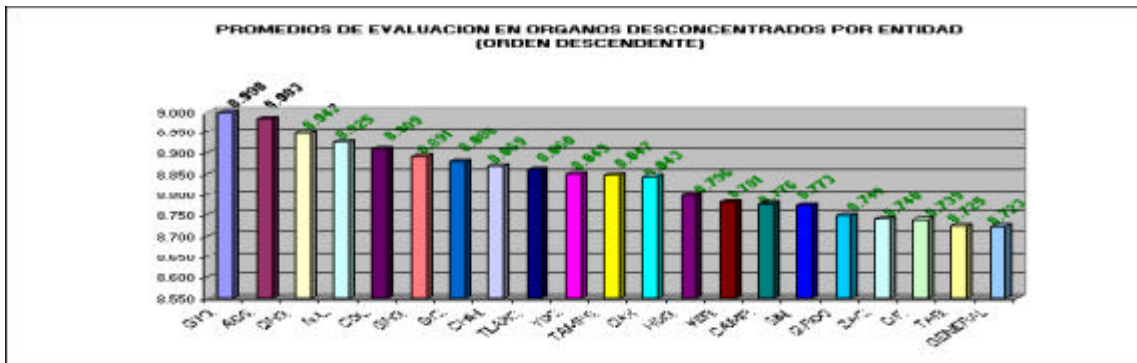



**PROMEDIOS DE EVALUACION EN ORGANOS DESCONCENTRADOS POR ENTIDAD
(ORDEN DESCENDENTE)**

GENERAL	8.723
MEX.	8.711
NAY.	8.661
SON.	8.632
PUE.	8.573
MICH.	8.534
S.L.P.	8.528
JAL.	8.521
COAH.	8.499
CHIS.	8.482
MOR.	8.437
B.C.S.	8.418
DGO.	8.383

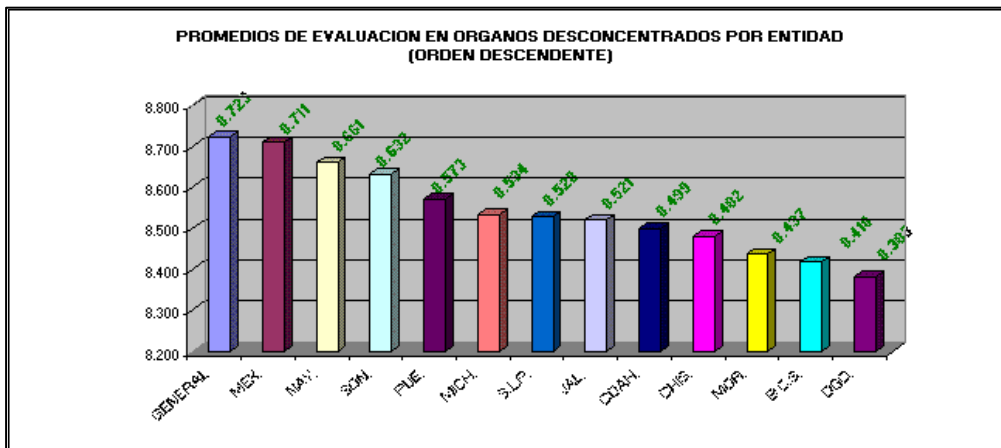

EVALUACIÓN GLOBAL DEL PERSONAL ADSCRITO A LAS AREAS CENTRALES



DIRECCION DE FORMACION, EVALUACION Y PROMOCION
SUBDIRECCION DE EVALUACIÓN
EVALUACION GLOBAL DE LOS MIEMBROS DEL SERVICIO PROFESIONAL ELECTORAL
ADSCRITOS A OFICINAS CENTRALES
EJERCICIO 2002

NOMBRE	CARGO/PUESTO	DIRECCION	FECHA DE INGRESO	EVALUACION DESEMPEÑO 2002	PONDERACION EVA. DESEMPEÑO 70%	APROV. PROGRAMA FORMACION	PONDERACION PROG. FORM. 20%	SANCIONES 5%	INCENTIVOS 5%	GLOBAL 2002 PARCIAL	EVAL GLOBAL 2001	2001 50%	2002 50%	EVALUACION GLOBAL 2002 FINAL
a	b	c	d	e	f	g	h	i	j	k	l	m	n	o
CLAUDIA URBINA ESPARZA	DIRECTOR DE PARTIDOS Y FINANCIAMIENTO	DEPPP	24/11/99	9.397	8.457			0.5	0.2	9.157	8.286	4.143	4.579	8.722
MAURICIO COLLADO MARTINEZ	DIRECTOR DE RADIODIFUSION	DEPPP	01/09/95	8.597	7.737			0.5	0.2	8.437	8.734	4.367	4.219	8.586
NO EVALUABLE	SUBDIRECTOR DE PARTIDOS POLITICOS	DEPPP	01/07/03											
SERGIO ENRIQUE A. CASTILLO SALCEDO	SUBDIRECTOR DE PRERROGATIVAS Y FINANCIAMIENTO	DEPPP	16/05/91	6.636	5.972			0.5	0.2	6.672	7.429	3.715	3.336	7.051
MARGARITA MORENO LOPEZ	SUBDIRECTOR DE TRANSMISIONES	DEPPP	31/01/00	8.712	7.841			0.5	0.2	8.541	9.147	4.574	4.270	8.844
SUSANA GONZALEZ LARRAGA	SUBDIRECTOR DE UNIDAD DE PRODUCCION	DEPPP	10/11/90	8.307	7.476			0.5	0.2	8.176	9.234	4.617	4.088	8.705
MARTHA CATALINA TIERRABLANCA MARTINEZ	J. DEPTO. DE DIVULGACION	DEPPP	01/10/96	8.499	7.649			0.5	0.2	8.349	8.268	4.134	4.175	8.309
MARIA DEL ROCIO CAMARGO GARCIA	J. DEPTO. DE GESTION Y CONTROL	DEPPP	10/03/98	9.796	6.857	9.40	1.88	0.5	0.5	9.737	9.596	4.798	4.889	9.667
EDITH TERESITA MEDINAHERNANDEZ	J. DEPTO. DE REGISTRO	DEPPP	01/05/02	8.406	7.565			0.5	0.2	8.265			8.285	8.265
EDUARDO GUZMAN ORTIZ	J. DEPTO. DE DERECHOS Y OBLIGACIONES	DEPPP	01/08/02	7.835	7.052			0.5	0.2	7.752			7.752	7.752
JUAN LOPEZ	J. DEPTO. DE FINANCIAMIENTO PUBLICO	DEPPP	27/05/98	7.800	7.020			0.5	0.2	7.720	8.060	4.030	3.860	7.890
MARIA CRISTINA MARTINEZ ARELLANO	J. DEPTO. DE PRERROGATIVAS	DEPPP	16/06/91	7.813	7.032			0.5	0.2	7.732	8.199	4.100	3.866	7.965
NO EVALUABLE	COORD. DE UNIDAD DE SERV. ESPECIALIZADOS (DEPTO. DE PRERROGATIVAS)	DEPPP	16/06/03											
ROGELIO DAVID AGUILERA RAMIREZ	TEC. EN PROCESOS ELECT. (TECNICO OPERATIVO DEL DEPTO. DE FINANCIAMIENTO)	DEPPP	01/05/02	8.832	7.949			0.5	0.2	8.649			8.649	8.649
ULISES LOPEZ CLEMENTE	TEC. EN PROCESOS ELECT. (DEPTO. DE DERECHOS Y OBLIGACIONES)	DEPPP	16/09/01	8.336	7.502			0.5	0.2	8.202	7.497	3.749	4.101	7.850
NO EVALUABLE	TEC. EN PROCESOS ELECT. (TECNICO OPERATIVO DEL DEPTO. DE REGISTRO)	DEPPP	16/06/03											
JUAN CARLOS VERDIN AMEZCUA	TEC. EN PROCESOS ELECT. (ANALISTA DE DIFUSION DE PROG. POLIT. ELECT. DEL DEPTO. DE DIVULGACION)	DEPPP	01/05/02	8.027	7.224			0.5	0.2	7.924			7.924	7.924
VACANTE														
MARCO ANTONIO MARTIN GONZALEZ VARGAS	TEC. EN PROCESOS ELECT. (TECNICO OPERATIVO EN COMPUTACION)	DEPPP	01/05/02	8.594	7.735			0.5	0.2	8.435			8.435	8.435
VACANTE														
MAYRA ADRIANA MARQUEZ TORRES	TEC. EN PROCESOS ELECT. (DEPTO. DE GESTION Y CONTROL)	DEPPP	16/09/01	8.197	7.377			0.5	0.2	8.077	9.317	4.659	4.039	8.697
NO EVALUABLE	TEC. EN PROCESOS ELECT. (DEPTO. DE GESTION Y CONTROL)	DEPPP	16/06/03											
ALMA HERNANDEZ GONZALEZ	TEC. EN PROCESOS ELECT. (DEPTO. DE REGISTRO)	DEPPP	10/12/99	8.375	7.538			0.5	0.2	8.238	6.842	3.421	4.119	7.540
REMEDIOS DULCE M. AGUILAR VELAZQUEZ	TEC. EN PROCESOS ELECT. (DEPTO. DE REGISTRO)	DEPPP	01/10/96	8.087	7.278			0.5	0.2	7.978	7.543	3.772	3.989	7.761
HAYDEE MOLINA BERNABE	TEC. EN PROCESOS ELECT. (DEPTO. DE DERECHOS Y OBLIGACIONES)	DEPPP	01/05/02	8.504	7.654			0.5	0.2	8.354			8.354	8.354
SONIA CADENA LARA	TEC. EN PROCESOS ELECT. (DEPTO. DE DERECHOS Y OBLIGACIONES)	DEPPP	16/09/01	8.425	7.583			0.5	0.2	8.283	7.323	3.662	4.141	7.803
GERARDO MARTINEZ	DIRECTOR DE ESTADISTICA Y DOCUMENTACION ELECTORAL	DEOE	16/02/92	9.845	6.892	8.99	1.80	0.5	0.2	9.390	9.267	4.634	4.695	9.328
JORGE TELMO CASTRO MARTIGNONI	DIRECTOR DE PLAN EACION Y SEGUIMIENTO	DEOE	28/11/01	8.777	6.144			0.5	0.2	6.844			6.844	6.844
JOSE LUIS RAMOS ALDERETE	SUBDIRECTOR DE ESTADISTICA ELECTORAL	DEOE	01/07/92	9.671	6.770	8.99	1.80	0.5	0.2	9.268	9.485	4.743	4.634	9.376
MAYRA MELISA GUERRA PULIDO	SUBDIRECTOR DE LA 1a CIRCUNSCRIPCION PLURINOMINAL	DEOE	16/06/01	9.573	6.701	9.66	1.93	0.5	0.2	9.331			9.331	9.331
SERGIO SOBERANIS NUÑEZ	SUBDIRECTOR DE LA 2a CIRCUNSCRIPCION PLURINOMINAL	DEOE	01/06/93	9.384	6.569	8.76	1.75	0.5	0.2	9.021	8.399	4.200	4.510	8.710
ANGEL CARLOS RAVELLO DURALDE	SUBDIRECTOR DE LA 3a CIRCUNSCRIPCION PLURINOMINAL	DEOE	01/06/92	9.513	6.659	8.43	1.69	0.5	0.2	9.045	9.398	4.699	4.523	9.222
PATRICIA GONZALEZ SUAREZ	SUBDIRECTOR DE LA 4a CIRCUNSCRIPCION PLURINOMINAL	DEOE	01/03/97	9.751	6.826	10.00	2.00	0.5	0.5	9.826	9.204	4.602	4.913	9.515
XUNAXI BARCELO MONROY	SUBDIRECTOR DE LA 5a CIRCUNSCRIPCION PLURINOMINAL	DEOE	01/06/93	9.418	6.593	9.55	1.91	0.5	0.5	9.503	9.214	4.607	4.751	9.358
JOSE MANUEL MARENCO PEREZ	SUBDIRECTOR DE DOCUMENTACION Y MATERIAL ELECTORAL	DEOE	11/10/99	8.156	5.709	9.40	1.88	0.5	0.2	8.289	8.041	4.021	4.145	8.165
JORGE BENJAMIN CHAVARRIA BRAVO	SUBDIRECTOR DE EVALUACION	DEOE	16/09/01	8.305	5.814	8.78	1.76	0.5	0.2	8.270	8.416	4.208	4.135	8.343
ANA ELENA FIGUEROA GILES	SUBDIRECTOR DE PLANEACION Y LOGISTICA	DEOE	23/03/00	8.257	5.780	8.97	1.79	0.5	0.2	8.274	8.092	4.046	4.137	8.183
MARIA DEL CARMEN COLIN MARTINEZ	SUBDIRECTOR DE SEGUIMIENTO	DEOE	24/11/99	10.000	7.000	9.20	1.84	0.5	0.5	9.840	9.067	4.534	4.920	9.454



**DIRECCION DE FORMACION, EVALUACION Y PROMOCION
SUBDIRECCION DE EVALUACIÓN
EVALUACION GLOBAL DE LOS MIEMBROS DEL SERVICIO PROFESIONAL ELECTORAL
ADSCRITOS A OFICINAS CENTRALES
EJERCICIO 2002**

NOMBRE	CARGO/PUESTO	DIRECCION	FECHA DE INGRESO	EVALUACION DESEMPEÑO 2002	PONDERACION EVA. DESEMPEÑO 70%	APROV. PROGRAMA FORMACION	PONDERACION PROG. FORM. 20%	SANCIONES 5%	INCENTIVOS 5%	GLOBAL 2002 PARCIAL	EVAL. GLOBAL 2001	2001 50%	2002 50%	EVALUACION GLOBAL 2002 FINAL
a	b	c	d	e	f	g	h	i	j	k	l	m	n	o
NO EVALUABLE	J. DEPTO. DE EVALUACION DE ORGANOS LOCALES Y DISTRITALES	DEOE	16/06/03											
NO EVALUABLE	J. DEPTO. DE CONTROL DE PROGRAMAS Y PROCEDIMIENTOS	DEOE	01/03/03											
LUCINO HERNANDEZ GAYOSSO	J. DEPTO. DE COORDINACION REGIONAL DEL CENTRO	DEOE	01/11/95	9.610	6.727	7.78	1.56	0.5	0.2	8.983	8.948	4.474	4.492	8.966
JOSE ISABEL RUIZ ESPARZA	J. DEPTO. DE COORDINACION REGIONAL DEL D.F.	DEOE	16/05/91	9.562	6.693	8.56	1.71	0.5	0.2	9.105	9.299	4.650	4.553	9.202
EDUARDO VELASCO CRUZ	J. DEPTO. DE COORDINACION REGIONAL DEL ESTADO DE MEXICO	DEOE	16/10/90	9.424	6.597	8.33	1.67	0.5	0.2	8.963	9.313	4.657	4.481	9.138
PABLO MAÑON LUQUE	J. DEPTO. DE COORDINACION REGIONAL DEL GOLFO	DEOE	01/03/96	9.782	6.847	10.00	2.00	0.5	0.5	9.847	8.009	4.005	4.924	8.928
RODRIGO MOCTEZUMA PEREZ MOLINA	J. DEPTO. DE COORDINACION REGIONAL DEL NORESTE II CIRCUITS.	DEOE	01/06/93	9.332	6.532	8.11	1.62	0.5	0.2	8.854	9.094	4.547	4.427	8.974
RAUL MAGALLON CALDERON	J. DEPTO. DE COORDINACION REGIONAL DEL NROESTE I CIRCUITS.	DEOE	01/06/93	9.675	6.773	8.44	1.89	0.5	0.2	9.161	9.422	4.711	4.580	9.291
CLAUDIA GRISELDA MARTINEZ TORRES	J. DEPTO. DE COORDINACION REGIONAL DEL NORTE	DEOE	16/09/96	9.703	6.792	10.00	2.00	0.5	0.5	9.792	9.175	4.588	4.896	9.484
HILARIO MIRANDA PADILLA	J. DEPTO. DE COORDINACION REGIONAL DEL PACIFICO	DEOE	16/10/96	9.962	6.973	9.56	1.91	0.5	0.5	9.885	9.199	4.600	4.943	9.542
RAUL DIOSDADO CONEJO	J. DEPTO. DE COORDINACION REGIONAL DEL SURESTE	DEOE	01/07/91	9.761	6.833	7.89	1.58	0.5	0.2	9.111	9.251	4.626	4.555	9.181
MARLENA DUARTE MARTINEZ	J. DEPTO. DE COORDINACION REGIONAL DEL OCCIDENTE	DEOE	16/03/97	9.710	6.797	9.78	1.96	0.5	0.5	9.753	9.175	4.588	4.877	9.464
VACANTE	J. DEPTO. DE DISEÑO Y PROD. DE DOC. Y MAT. ELECT. (J.D. DOCUM. ELECT.)	DEOE												
NO EVALUABLE	J. DEPTO. DE PLANEACION ESTRATEGICA	DEOE												
FELIPE SANDOVAL RAMIREZ	J. DEPTO. DE PROCESAMIENTO DE ESTADISTICA ELECTORAL	DEOE	01/11/93	9.402	6.581	7.78	1.56	0.5	0.2	8.837	8.043	4.022	4.419	8.440
NO EVALUABLE	J. DEPTO. DE PROGRAMACION Y PRESUPUESTACION	DEOE	16/01/03											
JUAN CARLOS RODRIGUEZ SANCHEZ	J. DEPTO. DE ALMACENAMIENTO Y DISTRIBUCION	DEOE	16/09/01	7.519	5.263	9.41	1.88	0.5	0.2	7.845	7.731	3.866	3.923	7.788
DAVID OSCAR BARRERA AMBRIZ	J. DEPTO. DE ANALISIS ESTADISTICO	DEOE	28/11/01	7.626	5.338	8.64	1.73	0.5	0.2	7.766		7.796	7.766	7.766
NO EVALUABLE	J. DEPTO. DE CONTROL Y APOYO LOGISTICO	DEOE	16/01/03											
PATRICIA TORRES SANTILLAN	J. DEPTO. DE EVALUACION DE PROGRAMAS Y PROC. ELECTORALES	DEOE	28/11/01	8.443	5.910	7.94	1.59	0.5	0.2	8.198			8.198	8.198
NOE ARROYO MORALES	J. DEPTO. DE INFORMACION Y SEGUIMIENTO	DEOE	01/05/02	8.519	7.667			0.5	0.2	8.367			8.367	8.367
NO EVALUABLE	J. DEPTO. DE PROGRAMACION Y PROCEDIMIENTOS ELECTORALES	DEOE	16/01/03											
ROBERTO LAFONT GAYOSSO	VISITADOR ELECTORAL	DEOE	24/11/99	8.592	6.014	8.00	1.60	0.5	0.2	8.314	8.184	4.092	4.157	8.249
MANUEL ENRIQUE GUZMAN CHAVEZ	VISITADOR ELECTORAL	DEOE	24/11/99	9.729	6.810	9.18	1.84	0.5	0.2	9.346	7.486	3.743	4.673	8.416
LUIS CARLOS GALVEZ ESTRADA	VISITADOR ELECTORAL	DEOE	24/11/99	9.580	6.706	8.90	1.78	0.5	0.2	9.186	9.073	4.537	4.593	9.130
HUMBERTO RAFAEL ROJO JUAREZ	VISITADOR ELECTORAL	DEOE	01/09/93	8.715	6.101	7.89	1.58	0.5	0.2	8.379	9.085	4.543	4.189	8.732
JOSE FRANCISCO COBOS BARREIRO	VISITADOR ELECTORAL	DEOE	01/06/93	9.606	6.724	8.44	1.69	0.5	0.2	9.112	9.090	4.545	4.556	9.101
ROBERTO LARA SANCHEZ	VISITADOR ELECTORAL	DEOE	24/11/99	9.529	6.670	7.60	1.52	0.5	0.2	8.890	9.264	4.632	4.445	9.077
NO EVALUABLE	J. DEPTO. DE ANALISIS DE INFORMACION	DEOE	16/01/03											
YOLANDA RAMIREZ VAZQUEZ	VISITADOR ELECTORAL	DEOE	01/02/95	8.502	5.951	9.33	1.87	0.5	0.2	8.517	8.566	4.283	4.259	8.542
YOLANDA VAZQUEZ CARMONA	VISITADOR ELECTORAL	DEOE	01/06/93	9.926	6.948	8.67	1.73	0.5	0.2	9.382	8.679	4.340	4.691	9.031
MALAQUIAS JOSE FLORES CRUZ	VISITADOR ELECTORAL	DEOE	01/03/97	9.770	6.839	9.33	1.87	0.5	0.5	9.705	8.629	4.315	4.853	9.167
RUBEN GUTIERREZ DIAZ	VISITADOR ELECTORAL	DEOE	01/10/94	9.700	6.790	9.56	1.91	0.5	0.5	9.702	8.838	4.419	4.851	9.270
JUAN JOSE EFRAIN PAUNERO PATINO	VISITADOR ELECTORAL	DEOE	27/06/92	9.819	6.873	8.22	1.64	0.5	0.2	9.217	8.834	4.417	4.609	9.026
JOSE LUIS RUIZ VILLEGAS	J. DEPTO. DE MATERIALES ELECTORALES	DEOE	01/04/91	9.258	6.481	7.00	1.40	0.5	0.2	8.581	8.111	4.056	4.290	8.346
FEDERICO MARTINEZ VALTIERRA	VISITADOR ELECTORAL	DEOE	10/12/99	9.584	6.709	8.70	1.74	0.5	0.2	9.149	8.208	4.104	4.574	8.678
ITZEL PERALTA PERKINS	VISITADOR ELECTORAL	DEOE	01/10/96	9.481	6.637	8.11	1.62	0.5	0.2	8.959	9.591	4.796	4.479	9.275
GUILLERMO VAZQUEZ RAMIREZ	VISITADOR ELECTORAL	DEOE	01/07/94	9.677	6.774	8.89	1.78	0.5	0.2	9.252	8.756	4.378	4.626	9.004
VACANTE	VISITADOR ELECTORAL	DEOE												
GABRIELA NOLASCO PINEDA	VISITADOR ELECTORAL	DEOE	01/10/91	9.414	6.580	9.11	1.82	0.5	0.2	9.112	8.733	4.367	4.556	8.922



**DIRECCION DE FORMACION, EVALUACION Y PROMOCION
SUBDIRECCION DE EVALUACION
EVALUACION GLOBAL DE LOS MIEMBROS DEL SERVICIO PROFESIONAL ELECTORAL
ADSCRITOS A OFICINAS CENTRALES
EJERCICIO 2002**

NOMBRE	CARGO/PUESTO	DIRECCION	FECHA DE INGRESO	EVALUACION DESEMPEÑO 2002	PONDERACION EVA. DESEMPEÑO 70%	APROV. PROGRAMA FORMACION	PONDERACION PROG. FORM. 20%	SANCIONES 5%	INCENTIVOS 5%	GLOBAL 2002 PARCIAL	EVAL. GLOBAL 2001	2001 50%	2002 50%	EVALUACION GLOBAL 2002 FINAL
a	b	c	d	e	f	g	h	i	j	k	l	m	n	o
VACANTE	VISITADOR ELECTORAL	DEOE												
SONIA ELIZABETH RAMIREZ OLVERA	VISITADOR ELECTORAL	DEOE	01/11/95	9.562	6.693	7.89	1.58	0.5	0.2	8.971	8.951	4.476	4.486	8.961
LUIS ROBERTO LAGUNES GOMEZ	VISITADOR ELECTORAL	DEOE	01/10/96	9.406	6.584	9.78	1.96	0.5	0.5	9.540	8.590	4.295	4.770	9.065
CLAUDIA MARIA ZEPEDA VILLASENOR	VISITADOR ELECTORAL	DEOE	01/07/94	9.621	6.735	9.11	1.82	0.5	0.2	9.257	8.888	4.444	4.628	9.072
VACANTE	COORDINADOR DE UNIDAD DE SERVICIOS ESPECIALIZADOS	DEOE												
PEDRO OLGUIN MARTINEZ	COORDINADOR DE UNIDAD DE SERVICIOS ESPECIALIZADOS	DEOE	01/11/93	9.763	6.834	8.20	1.64	0.5	0.2	9.174	9.143	4.572	4.587	9.159
VACANTE	COORDINADOR DE UNIDAD DE SERVICIOS ESPECIALIZADOS	DEOE												
VACANTE	COORDINADOR DE UNIDAD DE SERVICIOS ESPECIALIZADOS	DEOE												
CARMEN ENRIQUE CORREA PACHECO	COORDINADOR DE UNIDAD DE SERVICIOS ESPECIALIZADOS	DEOE	16/09/96	7.951	5.566	8.00	1.60	0.5	0.2	7.866	7.719	3.860	3.933	7.792
JOSE SMITRIO ORTIZ GOZA CRUZ	COORDINADOR DE UNIDAD DE SERVICIOS ESPECIALIZADOS	DEOE	01/10/96	9.788	6.852	7.80	1.56	0.5	0.2	9.112	8.434	4.217	4.556	8.773
MARGARITO SEGURA HERNANDEZ	COORDINADOR DE UNIDAD DE SERVICIOS ESPECIALIZADOS	DEOE	24/11/99	8.799	6.159	7.00	1.40	0.5	0.2	8.259	6.225	3.113	4.130	7.242
CARLOS ROBERTO LOEZA ORTEGA	COORDINADOR DE UNIDAD DE SERVICIOS ESPECIALIZADOS	DEOE	01/10/96	8.480	5.936	7.40	1.48	0.5	0.2	8.116	7.412	3.706	4.058	7.764
VACANTE	COORDINADOR DE UNIDAD DE SERVICIOS ESPECIALIZADOS	DEOE												
ANA DE LOURDES CARMONA QUINTANA	TECNICO EN PROCESOS ELECTORALES	DEOE	24/11/99	8.734	6.114	8.98	1.80	0.5	0.2	8.610	7.453	3.727	4.305	8.031
NO EVALUABLE	TECNICO EN PROCESOS ELECTORALES	DEOE	16/06/03											
NO EVALUABLE	TECNICO EN PROCESOS ELECTORALES	DEOE	16/06/03											
NO EVALUABLE	TECNICO EN PROCESOS ELECTORALES	DEOE	16/06/03											
NO EVALUABLE	TECNICO EN PROCESOS ELECTORALES	DEOE	24/11/99	9.188	6.432	8.80	1.76	0.5	0.2	8.892	9.008	4.504	4.446	8.950
SERGIO MAYEN VERA	TECNICO EN PROCESOS ELECTORALES	DEOE	24/11/99	9.742	6.819	9.40	1.86	0.5	0.5	9.699	9.576	4.788	4.850	9.638
LINO ARTURO GUERRERO ORTIZ	TECNICO EN PROCESOS ELECTORALES	DEOE	24/11/99	7.893	5.525	8.39	1.68	0.5	0.2	7.903	7.166	3.583	3.962	7.535
SERGIO ESTEBAN MARTINEZ	TECNICO EN PROCESOS ELECTORALES	DEOE	16/06/03											
NO EVALUABLE	TECNICO EN PROCESOS ELECTORALES	DEOE	16/06/03											
CLAUDIA ROMERO RIVAS	TECNICO EN PROCESOS ELECTORALES	DEOE	16/10/96	9.011	6.308	8.20	1.64	0.5	0.2	8.648	8.559	4.280	4.324	8.603
NO EVALUABLE	TECNICO EN PROCESOS ELECTORALES	DEOE	16/06/03											
VIRNA ACELA ROSAS ARANA	TECNICO EN PROCESOS ELECTORALES	DEOE	16/03/97	8.577	6.004	8.44	1.69	0.5	0.2	8.392	8.580	4.290	4.196	8.486
JUAN CARLOS PEREZ CONTRERAS	TECNICO EN PROCESOS ELECTORALES	DEOE	16/09/96	9.740	6.818	8.20	1.64	0.5	0.2	9.158	8.765	4.383	4.579	8.962
NO EVALUABLE	TECNICO EN PROCESOS ELECTORALES	DEOE	16/06/03											
MAGNOLIA GALVEZ NARRO	TECNICO EN PROCESOS ELECTORALES	DEOE	01/07/94	9.201	6.441	7.98	1.60	0.5	0.2	8.737	8.377	4.189	4.368	8.557
ROSA ISELA CASTAÑEDA FIGUEROA	TECNICO EN PROCESOS ELECTORALES	DEOE	10/12/99	9.651	6.756	9.74	1.96	0.5	0.5	9.704	7.655	3.828	4.852	8.679
JOSE LUIS GUTIERREZ ESPINDOLA	DIRECTOR DE CAP. ELECTORAL, EDUC. CIVICA Y PARTICIPACION CIUDADANA	DECEEC	01/06/95	8.791	7.912			0.5	0.2	8.612	8.929	4.465	4.306	8.770
OVIDIO BOTELLA ARRIBAGA	DIRECTOR DE DIFUSION, PROD. EDITORIAL Y RELACIONES INSTITUCIONALES	DECEEC	28/11/01	8.933	8.040			0.5	0.2	8.740			8.740	8.740
CECILIA TAPIAMAYANS	DIRECTOR DE SEGUIMIENTO DE PROGRAMAS, EVAL. Y APOYO TECNICO	DECEEC	28/11/97	9.817	6.872	9.33	1.87	0.5	0.5	9.738	9.232	4.616	4.889	9.485
VACANTE	SUBDIRECTOR DE APOYO TECNICO	DECEEC												
WILLIAM EDGAR DE LA TORRE GAMBOA	SUBDIRECTOR DE CAPACITACION ELECTORAL	DECEEC	28/11/01	9.001	6.301	8.39	1.68	0.5	0.2	8.679			8.679	8.679
ARMANDO NICOLAS ALONSO SALAZAR	SUBDIRECTOR DE EDUCACION CIVICA Y PARTICIPACION CIUDADANA	DECEEC	01/10/96	8.752	6.126	8.80	1.76	0.5	0.2	8.586	8.553	4.277	4.293	8.570
FRANCISCO JAVIER RODRIGUEZ BATANI	SUBDIRECTOR DE PLANEACION	DECEEC	01/09/93	9.122	6.385	8.54	1.71	0.5	0.2	8.793	8.991	4.496	4.397	8.892
REBECA OBULIA CRUZ AVIÑA	SUBDIRECTOR DE RELACIONES INSTITUCIONALES	DECEEC	23/03/00	10.000	9.000			0.5	0.2	9.700	9.741	4.871	4.850	9.721
JULIANA MURGUIA QUINONES	SUBDIRECTOR DE SEGUIMIENTO DE PROGRAMAS Y EVALUACION	DECEEC	01/08/94	9.449	6.614	9.78	1.96	0.5	0.5	9.570	9.257	4.629	4.785	9.414
MARLENE ROMO RAMOS	J. DEPTO. DE MODALIDADES DE CAPACITACION	DECEEC	28/11/01	9.166	6.416	8.66	1.73	0.5	0.2	8.848			8.848	8.848
DARWIN JUAREZ CRUZ	J. DEPTO. DE SEGUIMIENTO DE PROG. 1a CIRCUNSCRIPCION	DECEEC	01/10/96	10.000	7.000	9.78	1.96	0.5	0.5	9.956	9.142	4.571	4.978	9.549
JOSE GALINDO VELAZQUEZ	J. DEPTO. DE SEGUIMIENTO DE PROG. 2a CIRCUNSCRIPCION	DECEEC	01/02/94	9.792	6.854	8.11	1.62	0.5	0.2	9.176	9.072	4.536	4.588	9.124



**DIRECCION DE FORMACION, EVALUACION Y PROMOCION
SUBDIRECCION DE EVALUACION
EVALUACION GLOBAL DE LOS MIEMBROS DEL SERVICIO PROFESIONAL ELECTORAL
ADSCRITOS A OFICINAS CENTRALES
EJERCICIO 2002**

NOMBRE	CARGO/PUESTO	DIRECCION	FECHA DE INGRESO	EVALUACION DESEMPEÑO 2002	PONDERACION EVA. DESEMPEÑO 70%	APROV. PROGRAMA FORMACION	PONDERACION PROG. FORM. 20%	SANCIONES 5%	INCENTIVOS 5%	GLOBAL 2002 PARCIAL	EVAL. GLOBAL 2001	2001 50%	2002 50%	EVALUACION GLOBAL 2002 FINAL
a	b	c	d	e	f	g	h	i	j	k	l	m	n	o
VIOLETA RECAMIER CASTRO	J. DEPTO. DE SEGUIMIENTO DE PROG. 5a CIRCUNSCRIPCION	DECEEC	01/05/92	9.228	6.460	8.09	1.62	0.5	0.2	8.778	8.995	4.498	4.389	8.886
MIGUEL ANGEL OLIVERA SIERRA	J. DEPTO. DE SERVICIOS COMPUTACIONALES	DECEEC	23/03/00	8.907	6.235	8.89	1.78	0.5	0.2	8.713	8.540	4.270	4.366	8.626
ROSA MARIA MORA GUTIERREZ	J. DEPTO. DE PLANEACION ESTRATEGICA DE PROGRAMAS	DECEEC	01/10/96	9.947	6.963	7.60	1.52	0.5	0.2	9.183	8.614	4.307	4.591	8.898
MARISELA MENDOZA RUIZ	J. DEPTO. DE COORDINACION Y EVALUACION DE PROGRAMAS	DECEEC	28/11/01	9.823	6.876	8.83	1.77	0.5	0.2	9.342			9.342	9.342
MARIA CONCEPCION ARROYO ORTIZ	J. DEPTO. DE CAP. A FUNC. DE MEGAS DIRECTIVAS DE CASILLAS	DECEEC	01/07/02	9.429	8.486			0.5	0.2	9.186			9.186	9.186
ROSA MARIA MEJIA ROSALES	J. DEPTO. DE CAPACITACION A OTROS PUBLICOS ADULTOS	DECEEC	28/11/01	9.468	8.521			0.5	0.2	9.221			9.221	9.221
NO EVALUABLE	J. DEPTO. DE CULTURA POLITICA	DECEEC	16/01/03											
ROSA MA. TROCENIS RIVEROLL	J. DEPTO. DE DES. CURRICULAR, PROGRAMAS INFANTILES Y JUVENILES	DECEEC	28/11/01	9.487	6.641	8.16	1.63	0.5	0.2	8.973			8.973	8.973
JUAN DOMINGO REYNALBERNAL	J. DEPTO. DE DESARROLLO DE SISTEMAS	DECEEC	16/09/01	7.615	5.331	8.66	1.73	0.5	0.2	7.763	8.140	4.070	3.881	7.951
MAYLI CONSUELO SEPULVEDA TOLEDO	J. DEPTO. DE INVESTIGACION, ANALISIS Y DOCUMENTACION	DECEEC	28/11/01	9.869	6.768	8.72	1.74	0.5	0.2	9.212			9.212	9.212
ELVIA ANGELICA ARZATE ESTRADA	J. DEPTO. DE LA RED NACIONAL DE BIBLIOTECAS	DECEEC	28/11/01	9.604	6.723	8.86	1.77	0.5	0.2	9.195			9.195	9.195
CLAUDIA RODRIGUEZ LAZARINI	J. DEPTO. DE PARTICIPACION CIUDADANA	DECEEC	28/11/01	9.254	8.329			0.5	0.2	9.029			9.029	9.029
LILIA PATRICIA GONZALEZ MONTES DE OCA	J. DEPTO. DE PLANEACION ESTRATEGICA DE CONTENIDO DE MAT.	DECEEC	28/11/01	9.461	6.623	7.28	1.46	0.5	0.2	8.779			8.779	8.779
LUIS CARLOS TOVAR MARTINEZ	J. DEPTO. DE PROMOCION Y ENLACE INSTITUCIONAL	DECEEC	28/11/01	9.457	6.620	7.58	1.52	0.5	0.2	8.836			8.836	8.836
ANTONIO SANTIAGO JUAREZ	J. DEPTO. DE PROMOCION Y SEGUIMIENTO DE CONVENIOS	DECEEC	28/11/01	9.454	6.616	9.25	1.85	0.5	0.2	9.168			9.168	9.168
EDIALBERTO GUTIERREZ VEGA	J. DEPTO. DE SEGUIMIENTO DE PROGRAMAS 3a CIRCUNSCRIPCION	DECEEC	16/09/01	9.677	6.774	9.58	1.92	0.5	0.5	9.690	9.160	4.580	4.845	9.425
ADRIANA ARACELI MARTINEZ PEREZ	J. DEPTO. DE SEGUIMIENTO DE PROGRAMAS 4a CIRCUNSCRIPCION	DECEEC	28/11/01	8.543	5.980	8.83	1.77	0.5	0.2	8.446			8.446	8.446
DIANA LUZ TREVIÑO RANGEL	J. DEPTO. DE DIDACTICA	DECEEC	28/11/01	9.741	6.819	8.92	1.78	0.5	0.2	9.303			9.303	9.303
JULIO RAFAEL ILLESCAS MONTERROSO	J. DEPTO. DE IMAGEN INSTITUCIONAL	DECEEC	28/11/01	8.786	6.150	8.58	1.72	0.5	0.2	8.566			8.566	8.566
FERNANDO SAUL LIMON RODRIGUEZ	J. DEPTO. DE SUPERVISION Y DISTRIBUCION DE MATERIALES	DECEEC	01/02/02	9.409	6.586	9.16	1.83	0.5	0.2	9.118			9.118	9.118
BEATRIZ LUCILA LAGUNA GUERRERO	PROF. DE SERVICIOS ESPECIALIZADOS (PROY. DE CONVENIOS INSTITUC.)	DECEEC	28/11/01	9.517	6.662	8.80	1.76	0.5	0.2	9.122			9.122	9.122
HECTOR RODRIGUEZ QUESURA	PROF. DE SERVICIOS ESPECIALIZADOS (PROY. DE CONVENIOS INSTITUC.)	DECEEC	28/11/01	9.555	6.689	9.22	1.84	0.5	0.5	9.533			9.533	9.533
HUMBERTO PADILLA MARTINEZ	PROF. DE SERVICIOS ESPECIALIZADOS (COORD. DE SERV. BIBLIOTECARIOS)	DECEEC	28/11/01	9.652	6.756	7.77	1.55	0.5	0.2	9.010			9.010	9.010
NO EVALUABLE	PROF. DE SERVICIOS ESPECIALIZADOS (DISEÑO ESP. EN PROG. PARA NIÑOS Y ADULTOS EN EDUC. CIV.)	DECEEC	16/03/03											
MANUEL IGNACIO MARTINEZ ESPINOZA	PROFESIONAL DE SERVICIOS ESPECIALIZADOS (INSTRUCTOR DE CAPACITACION)	DECEEC	24/11/99	9.524	6.667	8.20	1.64	0.5	0.2	9.007	9.185	4.593	4.503	9.096
RICARDO RODRIGUEZ SANTOYO	PROFESIONAL DE SERVICIOS ESPECIALIZADOS (INVEST. CAMPO ELECTORAL)	DECEEC	16/06/01	9.775	6.843	9.25	1.85	0.5	0.5	9.693	9.127	4.564	4.846	9.410
DAVID ORTEGA PACHECO	PROFESIONAL DE SERVICIOS ESPECIALIZADOS (ENLACE TECNICO)	DECEEC	24/11/99	8.463	5.924	7.96	1.59	0.5	0.2	8.216	7.322	3.661	4.108	7.769
LUIS ERNESTO ORPEZANEQUIZ	PROFESIONAL DE SERVICIOS ESPECIALIZADOS (INVEST. DISEÑO Y ESTRAT. CAPAC. ELECT.)	DECEEC	16/06/01	9.518	6.663	8.89	1.78	0.5	0.2	9.141	9.753	4.877	4.570	9.447
VERONICA JUAREZ GUEDA	PROFESIONAL DE SERVICIOS ESPECIALIZADOS (COORD. DE PLAN Y DIS. DE MAT. ELECT.)	DECEEC	06/09/01	9.557	6.690	8.83	1.77	0.5	0.2	9.156	9.201	4.601	4.578	9.178
JOSE LUIS ARIAS ROMERO	COORD. DE UNIDAD DE SERV. ESPECIALIZADOS (TEC. EN DISEÑO DE LINEA EDIT)	DECEEC	16/06/01	9.474	6.632	8.75	1.75	0.5	0.2	9.082	9.113	4.557	4.541	9.097
VICTOR MANUEL JUAREZ GONZALEZ	COORD. DE UNIDAD DE SERV. ESPECIALIZADOS (TALOG. Y CLASIF. DE MAT. BIBLI. HEMEROGRAFICO)	DECEEC	28/11/01	9.241	6.469	8.69	1.74	0.5	0.2	8.907			8.907	8.907
ANTONIO URBANO CABRERA CORREA	TECNICO EN PROCESOS ELECTORALES (TEC. EN INVESTIG. ELECTORAL)	DECEEC	16/09/01	9.783	6.848	9.33	1.87	0.5	0.5	9.714	9.332	4.666	4.857	9.523
ROBERTO BARRIOS SAUCEDO	TECNICO EN PROCESOS ELECTORALES (ANALISTA TECNICO)	DECEEC	01/08/02	9.662	6.696			0.5	0.2	9.396			9.396	9.396
VACANTE	TECNICO EN PROCESOS ELECTORALES (TECNICO EN INVESTIGACION PEDAGOGICA ELECTORAL)	DECEEC												
MANUEL ISMAEL RAMIREZ DURAN	TECNICO EN PROCESOS ELECTORALES (ANALISTA DE SEGUIMIENTO DE PROGRAMAS)	DECEEC	01/05/02	9.515	8.564			0.5	0.2	9.264			9.264	9.264
VICTORES PARAGAZA RUIZ	TECNICO EN PROCESOS ELECTORALES (FUNCIONES SECRETARIALES)	DECEEC	10/12/99	9.212	6.448	8.60	1.72	0.5	0.2	8.868	8.761	4.381	4.434	8.815
ROSA ADRIANA PEREZ FLORES	TECNICO EN PROCESOS ELECTORALES (TEC. EN INVESTIG. DE CAMPO ELECTORAL)	DECEEC	16/09/01	9.102	6.371	7.69	1.54	0.5	0.2	8.609	8.519	4.260	4.305	8.564
GUSTAVO REYES FUENTES	TECNICO EN PROCESOS ELECTORALES (TEC. EN CAMPAÑAS DE DIFUSION)	DECEEC	16/06/01	8.547	5.983	9.39	1.88	0.5	0.2	8.561	9.187	4.594	4.280	8.874
SAMUEL PANECATL LASCARI	TECNICO EN PROCESOS ELECTORALES (TECNICO EN PROCESO ELECTORAL)	DECEEC	10/12/99	9.953	6.967	8.78	1.76	0.5	0.5	9.723	8.286	4.143	4.862	9.005



DIRECCION DE FORMACION, EVALUACION Y PROMOCION
SUBDIRECCION DE EVALUACION
EVALUACION GLOBAL DE LOS MIEMBROS DEL SERVICIO PROFESIONAL ELECTORAL
ADSCRITOS A OFICINAS CENTRALES
EJERCICIO 2002

NOMBRE	CARGO/PUESTO	DIRECCION	FECHA DE INGRESO	EVALUACION DESEMPEÑO 2002	PONDERACION EVA. DESEMPEÑO 70%	APROV. PROGRAMA FORMACION	PONDERACION PROG. FORM. 20%	SANCIONES 5%	INCENTIVOS 5%	GLOBAL 2002 PARCIAL	EVAL. GLOBAL 2001	2001 50%	2002 50%	EVALUACION GLOBAL 2002 FINAL
a	b	c	d	e	f	g	h	i	j	k	l	m	n	o
GONZALO ROJAS GUADARRAMA	TECNICO EN PROCESOS ELECTORALES (TEC. EN INVESTIG. ELECTORAL)	DECEEC	16/09/01	9.526	6.668	7.63	1.53	0.5	0.2	8.894	9.388	4.694	4.447	9.141
JOSE MATEOS CUEVAS	COORDINADOR DE ACTUALIZACION EN CAMPO DEL PADRON ELECTORAL	DERFE	10/06/98	9.124	6.387	8.54	1.71	0.5	0.2	8.795	8.454	4.227	4.397	8.624
FLAVIO CIENFUEGOS VALENCIA	COORDINADOR DE CONTROL DEL PADRON ELECTORAL	DERFE	19/06/02	8.975	8.078			0.5	0.2	8.778			8.778	8.778
SANTIAGO ERNESTO AGUIRRE CAMARA	COORDINADOR DE PLANEACION Y EVALUACION	DERFE	01/07/02	8.441	7.597			0.5	0.2	8.297			8.297	8.297
ALEJANDRO SANCHEZ BAEZ	DIRECTOR DE LA UNIDAD DE APOYO CONSULTIVO EN MATERIA REGISTRAL	DERFE	28/11/01	9.167	6.417	9.08	1.82	0.5	0.5	9.233			9.233	9.233
LEOBARDO JAVIER MENDOZA CASTILLO	SECRETARIO DE LAS COMISIONES DE VIGILANCIA	DERFE	12/11/99	8.491	5.944	7.80	1.56	0.5	0.2	8.204	8.984	4.492	4.102	8.594
MIGUEL AN GEL ROJANO LOPEZ	DIRECTOR DE CARTOGRAFIA ELECTORAL	DERFE	10/03/98	9.490	6.643	7.40	1.48	0.5	0.2	8.823	8.940	4.470	4.412	8.882
ADALBERTO FRANCO BERNAL	DIRECTOR DE EMPADRONAMIENTO Y CRENCIALIZACION	DERFE	01/05/92	8.586	6.010	9.56	1.91	0.5	0.2	8.622	8.834	4.417	4.311	8.728
VICTOR HUGO ORDONEZ GONZALEZ	DIRECTOR DE VERIFICACION Y DEPURACION	DERFE	28/11/01	9.203	6.442	8.61	1.72	0.5	0.2	8.864			8.864	8.864
ARTURO GONZALEZ MORALES	DIRECTOR DE ESTADISTICA Y DEMOGRAFIA	DERFE	28/11/01	8.571	6.000	8.28	1.66	0.5	0.2	8.356			8.356	8.356
SERGIO MARTINEZ GONZALEZ	DIRECTOR DE DESARROLLO DE SISTEMAS	DERFE	19/06/02	8.683	7.815			0.5	0.2	8.515			8.515	8.515
SERGIO BERNAL ROJAS	DIRECTOR DE PRODUCCION	DERFE	28/11/01	8.556	7.700			0.5	0.2	8.400			8.400	8.400
ALEJANDRO SOSA DURAN	DIRECTOR DE SOPORTE TECNICO	DERFE	01/10/96	8.626	6.038			0.5	0.2	6.738	8.178	4.089	3.369	7.458
JOSE VICTOR CHAVEZ COLUNGA	DIRECTOR DE PLANEACION	DERFE	28/11/01	8.918	6.243	8.75	1.75	0.5	0.2	8.693			8.693	8.693
JUAN MANUEL VAZQUEZ BARAJAS	SUBDIRECTOR DE SEGUIMIENTO NORMATIVO EN MATERIA REGISTRAL	DERFE	16/06/01	10.000	7.000	9.50	1.90	0.5	0.5	9.900	9.516	4.758	4.950	9.708
MIGUEL GONZALEZ GALVAN	SUBDIRECTOR DE APOYO Y SUPERVISION EN MATERIA REGISTRAL	DERFE	28/11/01	9.794	6.856	8.41	1.68	0.5	0.2	9.238			9.238	9.238
JOSE JULIO RIVERO ANTUNA	SUBDIRECTOR DE SUPERVISION, CONCERT. Y SEG. DEL SECRETARIADO	DERFE	16/06/91	9.206	6.444	8.88	1.78	0.5	0.2	8.920	9.326	4.663	4.460	9.123
EMILIO LUIS CASTILLO CASTRO	SUBDIRECTOR DEL SISTEMA GEOGRAFICO ELECTORAL	DERFE	28/11/01	9.420	6.594	8.19	1.64	0.5	0.2	8.932			8.932	8.932
JOSE EFRAIN MORALES JURADO	SUBDIRECTOR DE ACTUALIZACION CARTOGRAFICA Y CONTROL OPERATIVO	DERFE	28/11/01	9.744	6.821	9.66	1.93	0.5	0.5	9.753			9.753	9.753
LUIS RUVALCABA PEREZ	SUBDIRECTOR DE DIGITALIZACION CARTOGRAFICA	DERFE	01/04/96	9.224	6.457	8.00	1.60	0.5	0.2	8.757	9.067	4.534	4.378	8.912
ISABEL BETANCOURT MONTALVO	SUBDIRECTOR DE INVESTIGACION, DESARROLLO Y GEOPROCESAMIENTO	DERFE	01/04/96	9.942	6.959	8.80	1.76	0.5	0.2	9.419	8.980	4.490	4.710	9.200
ELSA TELVINA SANCHEZ DIAZ	SUBDIRECTOR DE NORMATIVIDAD OPERATIVA	DERFE	31/01/00	9.110	6.377	9.08	1.82	0.5	0.2	8.893	8.790	4.395	4.447	8.842
OLGA GONZALEZ MARTINEZ	SUBDIRECTOR DE SEGUIMIENTO Y CONTROL DE PROGRAMAS DE CAMPO	DERFE	28/11/01	8.252	5.776	9.08	1.82	0.5	0.2	8.292			8.292	8.292
PABLO DAVID TREJO PIÑON	SUBDIRECTOR DE CONCERTACION CON REGISTRO CIVIL	DERFE	28/11/01	9.556	6.689	8.83	1.77	0.5	0.2	9.155			9.155	9.155
ELENA VAZQUEZ ALTAMIRANO	SUBDIRECTOR DE CONCERT. CON PODER JUDICIAL Y REL. EXTERIORES	DERFE	28/11/01	9.163	6.414	9.25	1.85	0.5	0.2	8.964			8.964	8.964
ELIZABETH GUTIERREZ QUINTERO	SUBDIRECTOR DE VERIFICACION	DERFE	28/11/01	9.168	6.418	9.08	1.82	0.5	0.2	8.934			8.934	8.934
GENOVEVA ARRELLIN ROSAS	SUBDIRECTOR DE MUESTREO	DERFE	28/11/01	9.550	6.685	8.83	1.77	0.5	0.2	9.151			9.151	9.151
ARTURO GALLEGOS GONZALEZ	SUBDIRECTOR DE ESTADISTICA	DERFE	28/11/01	7.902	5.531	8.30	1.66	0.5	0.2	7.891			7.891	7.891
RAQUEL DELGADO MARTINEZ	SUBDIRECTOR DE DEMOGRAFIA	DERFE	28/11/01	9.557	6.690	7.86	1.57	0.5	0.2	8.962			8.962	8.962
JORGE SALGADO MIRANDA	SUBDIRECTOR DE SISTEMAS DE MANTENIMIENTO AL PADRON	DERFE	28/11/01	8.386	5.870	8.53	1.71	0.5	0.2	8.276			8.276	8.276
LUIS MANUEL GORDILLO MORENO	SUBDIRECTOR DE SISTEMAS DE CONSULTA AL PADRON	DERFE	29/08/01	8.391	5.874	8.91	1.78	0.5	0.2	8.356	8.777	4.389	4.178	8.566
GRACIELA GUERRA GARCIA	SUBDIRECTOR DE SISTEMAS INTERNOS	DERFE	28/11/01	8.542	5.979	9.25	1.85	0.5	0.2	8.529			8.529	8.529
RAFAEL NUÑO CABRERA	SUBDIRECTOR DE SERVICIOS DE INFORMACION	DERFE	28/11/01	8.584	6.009	9.00	1.80	0.5	0.2	8.509			8.509	8.509
ALEJANDRO ARAIZA MARTINEZ	SUBDIRECTOR DE APOYO A CENTROS REGIONALES DE COMPUTO	DERFE	16/09/01	9.028	6.320	9.14	1.83	0.5	0.2	8.848	8.238	4.119	4.424	8.543
MARIBEL ANGELES MORENO	SUBDIRECTOR DEL CENTRO NACIONAL DE COMPUTO	DERFE	23/03/00	8.943	8.049			0.5	0.2	8.749	8.906	4.453	4.374	8.827
VICTOR HUGO MENDOZA LUJAMBIO	SUBDIRECTOR DE SEGUIMIENTO DE PRODUCTIVIDAD	DERFE	01/04/91	8.360	5.852	8.32	1.66	0.5	0.2	8.216	8.441	4.221	4.108	8.329
VICTOR MANUEL DOMINGUEZ ESCALONA	SUBDIRECTOR DE ADMON. DE SISTEMAS OPERATIVOS Y BASE DE DATOS	DERFE	28/11/01	8.106	5.674	8.72	1.74	0.5	0.2	8.118			8.118	8.118
NO EVALUABLE	SUBDIRECTOR DE SOPORTE A EQUIPO DE COMPUTO Y AUXILIARES	DERFE	16/01/03											
MARCO ANTONIO ENRIQUEZ LARA	SUBDIRECTOR DE ADMON. DE EQUIPO OPTICO Y BASE DE IMAGENES	DERFE	28/11/01	8.270	5.789	7.72	1.54	0.5	0.2	8.033			8.033	8.033
ARTURO AMADOR NUÑEZ	SUBDIRECTOR DE COMUNICACIONES	DERFE	28/11/01	8.398	5.879	8.86	1.77	0.5	0.2	8.351			8.351	8.351



**DIRECCION DE FORMACION, EVALUACION Y PROMOCION
SUBDIRECCION DE EVALUACION
EVALUACION GLOBAL DE LOS MIEMBROS DEL SERVICIO PROFESIONAL ELECTORAL
ADSCRITOS A OFICINAS CENTRALES
EJERCICIO 2002**

NOMBRE	CARGO/PUESTO	DIRECCION	FECHA DE INGRESO	EVALUACION DESEMPEÑO 2002	PONDERACION EVA. DESEMPEÑO 70%	APROV. PROGRAMA FORMACION	PONDERACION PROG. FORM. 20%	SANCIONES 5%	INCENTIVOS 5%	GLOBAL 2002 PARCIAL	EVAL. GLOBAL 2001	2001 50%	2002 50%	EVALUACION GLOBAL 2002 FINAL
a	b	c	d	e	f	g	h	i	j	k	l	m	n	o
JORGE JAVIER CHAVEZ PEREZ	SUBDIRECTOR DE DIFUSION AL PADRON	DERFE	28/11/01	9.612	6.728	8.72	1.74	0.5	0.2	9.172			9.172	9.172
RICARDO GARCIA ORTEGA	SUBDIRECTOR DE DOCUMENTACION INSTITUCIONAL Y ANALISIS AL PADRON	DERFE	28/11/01	9.480	6.636	9.11	1.82	0.5	0.5	9.458			9.458	9.458
LUIS IGNACIO LOPEZ AGUILAR	J. DEPTO. DE SEGURIDAD Y MONITOREO	DERFE	19/05/00	8.636	6.045	8.39	1.68	0.5	0.2	8.423	7.802	3.901	4.212	8.113
ROSA MARIA DEL CARMEN PADILLA LARA	SUBDIRECTOR DE ESTRATEGIAS Y CONTROL DE LA PLANEACION	DERFE	28/11/01	9.670	6.769	8.94	1.79	0.5	0.2	9.257			9.257	9.257
TITO RODRIGUEZ HERNANDEZ	J. DEPTO. DE SEGUIMIENTO DE INSTANCIAS EN MATERIA REGISTRAL	DERFE	28/11/01	9.857	6.900	8.86	1.77	0.5	0.2	9.372			9.372	9.372
CARLOS ALBERTO MONTERO CATALAN	J. DEPTO. DE SUPERV. DE EMBARQUES E INCIDENCIAS EN MAT. REG.	DERFE	28/11/01	9.859	6.901	8.64	1.73	0.5	0.2	9.329			9.329	9.329
FRANCISCO TOLA BARAJAS	J. DEPTO. DE SEG. DE LAS ACTIVIDADES DE COMISIONES DE VIGILANCIA	DERFE	01/05/91	9.731	6.812	7.89	1.58	0.5	0.2	9.090	9.726	4.863	4.545	9.408
RAFAEL MEDINA SALGADO	J. DEPTO. DE SUP. DE FUNCIONAMIENTO DE LAS COMIS. DE VIGILANCIA	DERFE	28/11/01	9.694	6.786	8.44	1.69	0.5	0.2	9.174			9.174	9.174
DANIEL UGALDE ESTRADA	J. DEPTO. DE CONCERTACION LOGISTICA OPERATIVA	DERFE	01/06/93	9.846	6.892	8.00	1.60	0.5	0.2	9.192	8.682	4.341	4.596	8.937
GUSTAVO GARCIA SEGU	J. DEPTO. DE INFORMACION Y DOCUMENTACION	DERFE	28/11/01	9.845	6.892	9.41	1.88	0.5	0.5	9.774			9.774	9.774
MARIA DEL CARMEN ACOSTA PORTILLO	J. DEPTO. DE DESARROLLO DE APLICACIONES CARTOGRAFICAS	DERFE	24/11/99	9.881	6.917	9.60	1.92	0.5	0.5	9.837	9.333	4.667	4.918	9.585
HECTOR FERNANDO URIBE ITURBE	J. DEPTO. DE INTEGRACION GEOMATICA	DERFE	28/11/01	8.863	6.204	7.19	1.44	0.5	0.2	8.342			8.342	8.342
JULIAN ERNESTO ROBLES HERNANDEZ	J. DEPTO. DE NORMATIVIDAD Y SEG. A LA ACTUALIZACION CARTOGRAFICA	DERFE	28/11/01	9.748	6.824	8.69	1.74	0.5	0.2	9.262			9.262	9.262
SAMUEL VARGAS GUERRA	J. DEPTO. DE CONTROL DE CALIDAD DE CARTOGRAFIA AUTOMATIZADA	DERFE	28/11/01	9.423	6.596	9.05	1.81	0.5	0.2	9.106			9.106	9.106
ALFREDO MORENO SORIANO	J. DEPTO. DE ESTADISTICA GEOELECTORAL	DERFE	28/11/01	9.473	6.631	8.11	1.62	0.5	0.2	8.953			8.953	8.953
GERZAIN ALONZO MARTINEZ	J. DEPTO. DE CONVERSION CARTOGRAFICA	DERFE	28/11/01	9.676	6.773	8.50	1.70	0.5	0.2	9.173			9.173	9.173
VICTOR ROCHAC ORDONA	J. DEPTO. DE INTEGRACION DE LA CARTOGRAFIA DIGITALIZADA	DERFE	24/11/99	9.281	6.497	8.16	1.63	0.5	0.2	8.829	8.029	4.015	4.414	8.429
MARCO ANTONIO SANDOVAL SANCHEZ	J. DEPTO. DE PRODUCCION CARTOGRAFICA AUTOMATIZADA	DERFE	28/11/01	9.653	6.757	9.47	1.89	0.5	0.5	9.651			9.651	9.651
JOSE LUIS MACHADO MENDOZA	J. DEPTO. DE GEOPROCESAMIENTO	DERFE	28/11/01	9.764	6.835			0.5	0.2	7.535			7.535	7.535
RUBEN HERNANDEZ SILVA	J. DEPTO. DE CARTOMETRIA	DERFE	28/11/01	9.126	6.388	8.53	1.71	0.5	0.2	8.794			8.794	8.794
LUIS ROJAS CARDENAS	J. DEPTO. DE INTEGRACION Y COORD. N. TER INSTITUCIONAL	DERFE	28/11/01	9.216	6.451	8.33	1.67	0.5	0.2	8.817			8.817	8.817
VACANTE	J. DEPTO. DE ESTRATEGIA OPERATIVA	DERFE												
JOSE MANUEL GONZALEZ ZARCO	J. DEPTO. DE NORMAS Y TECNICAS DE CAMPO	DERFE	19/04/00	7.895	5.527	9.19	1.84	0.5	0.2	8.065	8.098	4.049	4.032	8.081
LORENA MARIELA SILVA JUENEZ	J. DEPTO. DE CAPACITACION OPERATIVA	DERFE	31/01/00	8.720	6.104	9.16	1.83	0.5	0.2	8.636	8.520	4.260	4.318	8.578
RODOLFO JUAREZ SANCHEZ	J. DEPTO. DE ENLACE DE CAMPO Y ASISTENCIA DEL SISTEMA ESTATAL	DERFE	28/11/01	8.621	6.035	8.33	1.67	0.5	0.2	8.401			8.401	8.401
JULIA AGUILAR MENDOZA	J. DEPTO. DE SUPERVISION Y OBTENCION DE INCIDENCIAS	DERFE	28/11/01	8.166	5.716	9.11	1.82	0.5	0.2	8.238			8.238	8.238
JOSE ASENCION MAYA SALAZAR	J. DEPTO. DE RECEPCION, VALIDACION Y CONTROL	DERFE	31/01/00	8.465	5.926	8.50	1.70	0.5	0.2	8.326	8.700	4.350	4.163	8.513
RICARDO JESUS SERRALDE PEREZNETO	J. DEPTO. DE BAJAS POR DEFUNCION	DERFE	28/11/01	9.189	6.432	8.00	1.60	0.5	0.2	8.732			8.732	8.732
MARIO ZUÑIGA PEREZ	J. DEPTO. DE BAJAS POR DUPLICADOS	DERFE	28/11/01	9.256	6.479	9.00	1.80	0.5	0.2	8.979			8.979	8.979
EMILIO ORIHUELA IBARRA	J. DEPTO. DE SEGUIMIENTO Y ENLACE INSTITUCIONAL	DERFE	28/11/01	8.101	5.671	8.03	1.61	0.5	0.2	7.977			7.977	7.977
JORGE JAVIER MONTAÑO LUCERO	J. DEPTO. DE BAJAS POR PERDIDA DE DER. Y PERDIDA DE NACIONALIDAD	DERFE	28/11/01	9.322	6.525	9.11	1.82	0.5	0.2	9.047			9.047	9.047
KYRIREBECA VENCES SOLIS	J. DEPTO. DE MECANISMOS DE DEPURACION	DERFE	01/04/02	9.226	6.458	8.78	1.76	0.5	0.2	8.914			8.914	8.914
JOSE INES BORJA ROMERO	J. DEPTO. DE ANALISIS Y EVALUACION	DERFE	28/11/01	9.315	6.521	8.53	1.71	0.5	0.2	8.927			8.927	8.927
MARIA CATALINA HERRERA MENESES	J. DEPTO. DE MECANISMOS DE VERIFICACION	DERFE	28/11/01	9.572	6.700	9.30	1.86	0.5	0.2	9.260			9.260	9.260
HUGO HERNANDEZ SALAS	J. DEPTO. DE INTEGRACION Y EVALUACION DE RESULTADOS	DERFE	28/11/01	9.476	6.633	8.69	1.74	0.5	0.2	9.071			9.071	9.071
GLORIA RODRIGUEZ BUSTOS	J. DEPTO. DE MODELOS GEOGRAFICOS Y ALGORITMOS	DERFE	28/11/01	9.298	6.509	8.30	1.66	0.5	0.2	8.869			8.869	8.869
VACANTE	J. DEPTO. DE DISEÑO MUESTRAL	DERFE												
VACANTE	J. DEPTO. DE INFORMACION Y EVALUACION DE LA VERIFICACION	DERFE												
ANA ACEVES OSNAYA	J. DEPTO. DE MODELOS ESTADISTICOS Y PRONOSTICO	DERFE	28/11/01	9.137	6.396	9.25	1.85	0.5	0.2	8.946			8.946	8.946
MANUEL FRANCISCO MORENO GONZALEZ	J. DEPTO. DE ANALISIS DE PRODUCTIVIDAD	DERFE	28/11/01	7.962	5.573	8.53	1.71	0.5	0.2	7.979			7.979	7.979



**DIRECCION DE FORMACION, EVALUACION Y PROMOCION
SUBDIRECCION DE EVALUACION
EVALUACION GLOBAL DE LOS MIEMBROS DEL SERVICIO PROFESIONAL ELECTORAL
ADSCRITOS A OFICINAS CENTRALES
EJERCICIO 2002**

NOMBRE	CARGO/PUESTO	DIRECCION	FECHA DE INGRESO	EVALUACION DESEMPEÑO 2002	PONDERACION EVA. DESEMPEÑO 70%	APROV. PROGRAMA FORMACION	PONDERACION PROG. FORM. 20%	SANCIONES 5%	INCENTIVOS 5%	GLOBAL 2002 PARCIAL	EVAL. GLOBAL 2001	2001 50%	2002 50%	EVALUACION GLOBAL 2002 FINAL
a	b	c	d	e	f	g	h	i	j	k	l	m	n	o
NO EVALUABLE	J. DEPTO. DE ANALISIS REGIONAL Y EVALUACION	DERFE	16/01/03											
NO EVALUABLE	J. DEPTO. DE ANALISIS MIGRATORIO	DERFE	16/01/03											
NO EVALUABLE	J. DEPTO. DE COBERTURA Y CONSISTENCIA DEL PADRON	DERFE	16/01/03											
VACANTE	J. DEPTO. DE MANTENIMIENTO DE APLICACIONES	DERFE												
VACANTE	J. DEPTO. DE ANALISIS Y DESARROLLO DE APLICACIONES	DERFE												
NO EVALUABLE	J. DEPTO. DE APLICACIONES Y SOPORTE PARA IMPRESION	DERFE	28/11/01											
MARCELA VEGA HERNANDEZ	J. DEPTO. DE SISTEMAS DE ATENCION CIUDADANA	DERFE	28/11/01	8.898	6.229	8.78	1.76	0.5	0.2	8.685			8.685	8.685
EDGAR TELLO HERNANDEZ	J. DEPTO. DE SISTEMAS DE CONSULTA NOMINATIVA Y ESTADISTICA	DERFE	28/11/01	8.786	6.150	9.03	1.81	0.5	0.2	8.656			8.656	8.656
VACANTE	J. DEPTO. DE SISTEMAS DE AUTOMATIZACION DE ACTIVIDADES	DERFE												
GABINO JORDAN LOPEZ	J. DEPTO. DE INTEGRACION Y SEGUIMIENTO DE USUARIOS INTERNOS	DERFE	28/11/01	6.053	4.237	8.30	1.66	0.5	0.2	6.597			6.597	6.597
MARCO ANTONIO GUERRERO GARCIA	J. DEPTO. DE SISTEMAS EJECUTIVOS DE INFORMACION	DERFE	28/11/01	8.737	6.116	9.05	1.81	0.5	0.2	8.626			8.626	8.626
VICTOR MANUEL IBARRA GALVAN	J. DEPTO. DE INTEROPERATIVIDAD	DERFE	28/11/01	8.752	6.126	8.83	1.77	0.5	0.2	8.592			8.592	8.592
RAFAEL RAMIREZ LEON	J. DEPTO. DE ANALISIS Y DISEÑO DE PROCEDIMIENTOS	DERFE	28/11/01	8.735	6.115	9.28	1.86	0.5	0.2	8.671			8.671	8.671
SERGIO YEVERINO GARCIA	J. DEPTO. DE SUP. DE OPERACION EN CENTROS REG. DE COMPUTO	DERFE	28/11/01	8.714	6.100	8.86	1.77	0.5	0.2	8.572			8.572	8.572
JESUS GUADARRAMA GARCIA	J. DEPTO. DE SERVICIOS TECNICOS ESPECIALES	DERFE	28/11/01	8.750	6.125	8.78	1.76	0.5	0.2	8.581			8.581	8.581
MARIA TERESA MARCILLI SALAS	J. DEPTO. DE ACTUALIZACION AL PADRON	DERFE	28/11/01	8.794	6.156	7.97	1.59	0.5	0.2	8.450			8.450	8.450
CARLOS HERNANDEZ CORDERO	J. DEPTO. DE ACTUALIZACION DE C.E.C.E.	DERFE	28/11/01	8.532	5.972	8.75	1.75	0.5	0.2	8.422			8.422	8.422
BLANCA BEATRIZ TORRES ANZURES	J. DEPTO. DE INFORMACION ELECTORAL	DERFE	28/11/01	8.672	6.070	7.72	1.54	0.5	0.2	8.314			8.314	8.314
GRISelda ROJAS PEÑA	J. DEPTO. DE CONTROL DE LA PRODUCTIVIDAD	DERFE	28/11/01	9.767	6.837	9.00	1.80	0.5	0.2	9.337			9.337	9.337
ALBERTO COLLINS CRUZ	J. DEPTO. DE INFRAESTRUCTURA Y TECNICA OPERATIVA	DERFE	28/11/01	8.475	5.933	7.89	1.58	0.5	0.2	8.211			8.211	8.211
HUGO RUBEN LOPEZ VAZQUEZ	J. DEPTO. DE SISTEMAS OPERATIVOS	DERFE	28/11/01	8.248	5.774	7.25	1.45	0.5	0.2	7.924			7.924	7.924
MAURICIO ADRIAN CISNEROS AGUILAR	J. DEPTO. DE BASE DE DATOS DEL PADRON	DERFE	28/11/01	8.168	5.718	8.67	1.73	0.5	0.2	8.152			8.152	8.152
LUIS MARTIN GARCIA CRUZ	J. DEPTO. DE SOFTWARE DE EXPLOTACION	DERFE	28/11/01	8.325	5.828	9.25	1.85	0.5	0.2	8.378			8.378	8.378
J. GUADALUPE TORRES BARGENAS	J. DEPTO. DE SOPORTE A SERVIDORES	DERFE	16/06/01	8.289	5.802	8.44	1.69	0.5	0.2	8.190	7.482	3.741	4.095	7.836
JESUS CASTILLO VILLELA	J. DEPTO. DE SOPORTE A PERIFERICOS Y EQUIPO AUXILIAR	DERFE	28/11/01	8.198	5.739	8.80	1.76	0.5	0.2	8.199			8.199	8.199
NO EVALUABLE	J. DEPTO. DE SOPORTE A EQUIPO OPTICO	DERFE	28/11/01											
ENRIQUE OLGUIN GUTIERREZ	J. DEPTO. DE ADMINISTRACION DE BASE DE IMAGENES	DERFE	28/11/01	8.539	5.977	8.89	1.78	0.5	0.2	8.455			8.455	8.455
GILDARDO MENDOZA MATIAS	J. DEPTO. DE COMUNICACIONES WAN	DERFE	28/11/01	8.557	5.990	9.16	1.83	0.5	0.2	8.522			8.522	8.522
JOSE RAMON PEREZ ZAVALA	J. DEPTO. DE ENLACES DE VOZ Y DATOS	DERFE	28/11/01	8.239	5.767	7.55	1.51	0.5	0.2	7.977			7.977	7.977
ALBERTO RODOLFO GARCIA AYALA	J. DEPTO. DE DESARROLLO CONCEPTUAL	DERFE	28/11/01	9.075	6.353	8.89	1.78	0.5	0.2	8.831			8.831	8.831
JOSE MIGUEL QUEZADA ORTEGA	J. DEPTO. DE SEGUIMIENTO ESTATAL	DERFE	28/11/01	9.646	6.752	8.91	1.78	0.5	0.2	9.234			9.234	9.234
FELIPE TENORIO OTANEZ	J. DEPTO. DE EVALUACION Y ANALISIS DE LA DIFUSION	DERFE	28/11/01	9.698	6.789	9.33	1.87	0.5	0.5	9.655			9.655	9.655
LUZ MARIA HERNANDEZ VITE	J. DEPTO. DE ANALISIS INTEGRACION	DERFE	01/10/96	9.864	6.905	10.00	2.00	0.5	0.5	9.905	9.492	4.746	4.952	9.698
ANDREA TREJO BENAVIDES	J. DEPTO. DE SISTEMATIZACION DE LA INFORMACION	DERFE	28/11/01	9.635	6.745	8.86	1.77	0.5	0.2	9.217			9.217	9.217
FERNANDO JUAN MONDRAGON CABRERO	J. DEPTO. DE EVALUACION DE PROYECTOS	DERFE	28/11/01	9.494	6.846	8.83	1.77	0.5	0.2	9.112			9.112	9.112
ROCIO ARNETT SANCHEZ ANDALON	J. DEPTO. DE DESARROLLO Y CONTROL DE PROYECTOS	DERFE	28/11/01	9.323	6.526	8.69	1.74	0.5	0.2	8.964			8.964	8.964
MARCO ANTONIO MILLAN GALLARDO	TEC. EN SISTEMAS (DIREC. DE PRODUCCION)	DERFE	24/11/99	8.407	5.885	9.18	1.84	0.5	0.2	8.421	6.850	3.425	4.210	7.635
NO EVALUABLE	TEC. EN SISTEMAS (DIREC. DE EMPADRONAMIENTO Y CREDEN.)	DERFE	16/01/03											
MARIA GUADALUPE GUTIERREZ OLIVOS	TEC. OPERATIVO (DIREC. DE PRODUCCION)	DERFE	17/04/97	9.122	6.385	8.40	1.68	0.5	0.2	8.765	8.060	4.030	4.383	8.413
GILBERTO GARCIA AQUINO	TEC. OPERATIVO (DIREC. DE PRODUCCION)	DERFE	01/09/93	8.608	6.026			0.5	0.2	6.726	7.327	3.664	3.363	7.026



**DIRECCION DE FORMACION, EVALUACION Y PROMOCION
SUBDIRECCION DE EVALUACIÓN
EVALUACION GLOBAL DE LOS MIEMBROS DEL SERVICIO PROFESIONAL ELECTORAL
ADSCRITOS A OFICINAS CENTRALES
EJERCICIO 2002**

NOMBRE	CARGO/PUESTO	DIRECCION	FECHA DE INGRESO	EVALUACION DESEMPEÑO 2002	PONDERACION EVA. DESEMPEÑO 70%	APROV. PROGRAMA FORMACION	PONDERACION PROG. FORM. 20%	SANCIONES 5%	INCENTIVOS 5%	GLOBAL 2002 PARCIAL	EVAL. GLOBAL 2001	2001 50%	2002 50%	EVALUACION GLOBAL 2002 FINAL
a	b	c	d	e	f	g	h	i	j	k	l	m	n	o
ASELA CHAVEZ	TEC. OPERATIVO (DIREC. DE EMPADRONAMIENTO Y CREDEN.)	DERFE	16/06/01	8.743	6.120	9.16	1.83	0.5	0.2	8.652	8.585	4.293	4.326	8.619
VACANTE	TEC. OPERATIVO (DIREC. DE CARTOGRAFIA ELECTORAL)	DERFE												
ROSALINDA MORENO MAZA	TEC. OPERATIVO (DIREC. DE PRODUCCION)	DERFE	01/10/96	9.000	8.100			0.5	0.2	8.800	8.232	4.116	4.400	8.516
JUAN CARBAJAL DIAZ	TEC. OPERATIVO (DIREC. DE VERIFICACION Y DEPURACION)	DERFE	16/12/99	9.411	6.588	9.18	1.84	0.5	0.5	9.424	7.654	3.827	4.712	8.539
NO EVALUABLE	TEC. OPERATIVO (DIREC. DE PLANEACION)	DERFE	16/01/03											
RICARDO ARAGON FERNANDEZ	TEC. OPERATIVO (DIREC. DE CARTOGRAFIA ELECTORAL)	DERFE	16/06/01	8.849	6.194	8.44	1.89	0.5	0.2	8.682	8.814	4.407	4.291	8.698
LORENA TERESA VALADEZ MEZA	TEC. OPERATIVO (DIREC. DE CARTOGRAFIA ELECTORAL)	DERFE	16/12/99	9.473	6.631	8.97	1.79	0.5	0.2	9.125	8.144	4.072	4.563	8.635
JUAN GERARDO GARCIA MERIDA	TEC. OPERATIVO (DIREC. DE CARTOGRAFIA ELECTORAL)	DERFE	16/09/01	7.470	5.229	8.91	1.78	0.5	0.2	7.711	8.313	4.157	3.866	8.012
HIPOLITO VAZQUEZ ESPINOSA	TEC. OPERATIVO (DIREC. DE CIRCUNSCRIPCIONES)	DERFE	01/10/96	3.379	2.365	7.40	1.48	0.5	0.2	4.545	7.233	3.617	2.273	5.889
NO EVALUABLE	TEC. OPERATIVO (DIREC. DE VERIFICACION Y DEPURACION)	DERFE	16/06/03											
TOMAS CAYETANO LAZCANO	TEC. OPERATIVO (DIREC. DE ESTADISTICA Y DEMOGRAFIA)	DERFE	10/12/99	9.410	6.587	8.98	1.80	0.5	0.2	9.083	7.603	3.802	4.542	8.343
HUGO GERARDO GARCIA ROJAS	TEC. OPERATIVO (DIREC. DE PRODUCCION)	DERFE	16/12/99	8.605	6.024	9.18	1.84	0.5	0.2	8.560	6.932	3.466	4.280	7.746
VIRGINIA ENRIQUETA LOPEZ RAMIREZ	TEC. OPERATIVO (SECRET. DE LAS COMISIONES DE VIGILANCIA)	DERFE	01/09/93	9.553	6.687	7.71	1.54	0.5	0.2	8.929	8.398	4.199	4.465	8.664
NO EVALUABLE	TEC. OPERATIVO (DIREC. DE EMPADRONAMIENTO Y CREDENCIALIZACION)	DERFE	16/06/03											
DIONICIO PAZ PINEDA	TEC. OPERATIVO (DIREC. DE VERIFICACION Y DEPURACION)	DERFE	16/12/99	8.892	6.224	9.00	1.80	0.5	0.2	8.724	9.041	4.521	4.362	8.883
ALFONSO MONROY CORREA	TEC. OPERATIVO (DIREC. DE PRODUCCION)	DERFE	01/06/93	8.334	5.834	8.09	1.62	0.5	0.2	8.152	7.874	3.937	4.076	8.013



**EVALUACIÓN GLOBAL DEL PERSONAL ADSCRITO A LA ESTRUCTURA
DESCONCENTRADA DEL R.F.E.
DIRECCION DE FORMACION, EVALUACION Y PROMOCION
SUBDIRECCION DE EVALUACIÓN**

EVALUACION GLOBAL DE LA ESTRUCTURA DESCONCENTRADA DEL R.F.E. DEL EJERCICIO 2002

NOMBRE	ENTIDAD	JUNTA	CARGO/ PUESTO	FECHA DE INGRESO	EVALUACION DESEMPEÑO 2002	PONDERACION EVA. DESEMPEÑO 70%	APROV. PROGRAMA FORMACION	PONDERACION PROG. FORM. 20%	SANCIONES 5%	INCENTIVOS 5%	GLOBAL 2002 PARCIAL	EVALUACION GLOBAL 2001	2001 50%	2002 50%	EVALUACION GLOBAL 2002 FINAL
a	b	c	d	e	f	g	h	i	j	k	l	m	n	o	p
VACANTE	AGUASCALIENTES	LOCAL	JEFE DE MONITOREO A MODULOS												
MIGUEL ANGEL MEDINA RIOS	AGUASCALIENTES	LOCAL	J. OFNA. CART. ESTATAL	01-08-90	10.000	7.000	10.00	2.000	0.5	0.5	10.000	8.620	4.310	5.000	9.310
VICENTE IGNACIO ROMO LUEVANO	AGUASCALIENTES	LOCAL	J. OFNA. DE SEG. Y ANALISIS	01-06-93	9.550	6.665	8.32	1.664	0.5	0.2	9.049	8.250	4.125	4.525	8.650
ROSALBA RODRIGUEZ DE LOERA	AGUASCALIENTES	01	J. OFNA. DE SEG. Y ANALISIS	01-10-96	9.636	8.672			0.5	0.2	9.372	8.824	4.412	4.686	9.098
MA EUGENIA PEREZ ROBLES	AGUASCALIENTES	02	J. OFNA. DE SEG. Y ANALISIS	01-10-96	9.946	6.962	9.78	1.956	0.5	0.5	9.918	9.092	4.546	4.959	9.505
HONORATO CASAS ARTEAGA	AGUASCALIENTES	03	J. OFNA. DE SEG. Y ANALISIS	01-06-93	9.800	6.860	7.00	1.400	0.5	0.2	8.960	8.946	4.473	4.480	8.953
JOSE MARIO JARAMILLO AREVALO	BAJA CALIFORNIA	LOCAL	J. OFNA. CART. ESTATAL	16-09-01	8.846	6.192	9.14	1.828	0.5	0.2	8.720	8.818	4.409	4.360	8.769
EDGAR GERARDO RIVERA SAUCEDO	BAJA CALIFORNIA	LOCAL	J. OFNA. DE SEG. Y ANALISIS	16-05-02	9.128	8.215			0.5	0.2	8.915			8.915	8.915
JAVIER BEJARANO MORENO	BAJA CALIFORNIA	01	J. OFNA. DE SEG. Y ANALISIS	01-06-93	9.309	6.516	7.87	1.574	0.5	0.2	8.790	8.476	4.238	4.395	8.633
FERNANDO QUIROZ LAMAS	BAJA CALIFORNIA	02	J. OFNA. DE SEG. Y ANALISIS	01-06-93	8.595	6.017	8.43	1.686	0.5	0.2	8.403	8.325	4.163	4.201	8.364
NO EVALUABLE	BAJA CALIFORNIA	03	J. OFNA. DE SEG. Y ANALISIS	01-03-03											



**EVALUACIÓN GLOBAL DEL PERSONAL ADSCRITO A LA ESTRUCTURA
DESCONCENTRADA DEL R.F.E.
DIRECCION DE FORMACION, EVALUACION Y PROMOCION
SUBDIRECCION DE EVALUACIÓN**

EVALUACION GLOBAL DE LA ESTRUCTURA DESCONCENTRADA DEL R.F.E. DEL EJERCICIO 2002

NOMBRE	ENTIDAD	JUNTA	CARGO/ PUESTO	FECHA DE INGRESO	EVALUACION DESEMPEÑO 2002	PONDERA- CION EVA. DESEMPEÑO 70%	APROV. PROGRAMA FORMACION	PONDERA- CION PROG. FORM. 20%	SANCIONES 5%	INCENTIVOS 5%	GLOBAL 2002 PARCIAL	EVALUACION GLOBAL 2001	2001 50%	2002 50%	EVALUACION GLOBAL 2002 FINAL
a	b	c	d	e	f	g	h	i	j	k	l	m	n	o	p
VACANTE	AGUASCALIENTES	LOCAL	JEFE DE MONITOREO A MODULOS												
LUIS RENE MORALES BAUTISTA	BAJA CALIFORNIA	04	J. OFNA. DE SEG. Y ANALISIS	31-01-00	9.654	6.758	9.58	1.916	0.5	0.5	9.674	8.807	4.404	4.837	9.240
EDGAR VAZQUEZ S TRADA	BAJA CALIFORNIA	05	J. OFNA. DE SEG. Y ANALISIS	16-09-01	9.165	6.416	9.50	1.900	0.5	0.2	9.016	8.579	4.290	4.508	8.797
JORGE TORRES CON	BAJA CALIFORNIA	06	J. OFNA. DE SEG. Y ANALISIS												
RAMIRO ACHONDO REYES	BAJA CALIFORNIA SUR	LOCAL	JEFE DE MONITOREO A MODULOS	28-11-01											
VACANTE	BAJA CALIFORNIA SUR	LOCAL	J. OFNA. CART. ESTATAL												
JUANA VIRGILIA RODRI GUEZ SANTILAN	BAJA CALIFORNIA SUR	LOCAL	J. OFNA. DE SEG. Y ANALISIS	16-09-01	8.853	6.197	8.72	1.744	0.5	0.2	8.641	7.836	3.918	4.321	8.239
GUILLELMO CARREON QUINONES	BAJA CALIFORNIA SUR	01	J. OFNA. DE SEG. Y ANALISIS	01-10-96	8.825	6.178	7.00	1.400	0.5	0.2	8.278	8.011	4.006	4.139	8.144
FERNANDO MARTINEZ BLANCAS	BAJA CALIFORNIA SUR	02	J. OFNA. DE SEG. Y ANALISIS	16-05-02	7.958	7.162			0.5	0.2	7.862			7.882	7.862
VACANTE	CAMPECHE	LOCAL	JEFE DE MONITOREO A MODULOS												
TERESO ARTURO AVILA HIDALGO	CAMPECHE	LOCAL	J. OFNA. CART. ESTATAL	01-09-95	9.302	6.511	8.11	1.622	0.5	0.2	8.833	8.349	4.175	4.417	8.591
JOSE CONCEPCION CARRILLO DIAZ	CAMPECHE	LOCAL	J. OFNA. DE SEG. Y ANALISIS	01-10-96	9.762	6.833	9.56	1.912	0.5	0.5	9.745	8.309	4.155	4.873	9.027
RUTH BASTARRACHEA YAM	CAMPECHE	01	J. OFNA. DE SEG. Y ANALISIS	01-06-93	8.981	6.287	7.53	1.506	0.5	0.2	8.493	8.672	4.336	4.246	8.582
MANUEL JESUS ABADA CALDERON	CAMPECHE	02	J. OFNA. DE SEG. Y ANALISIS	01-06-93	8.858	6.201			0.5	0.2	6.901	7.452	3.726	3.450	7.176
HUGO RIVAS MENDOZA	COAHUILA	LOCAL	J. OFNA. CART. ESTATAL	16-09-01	9.096	6.367	7.97	1.594	0.5	0.2	8.661	8.258	4.129	4.331	8.460
JAVIER HERNANDEZ LOPEZ	COAHUILA	LOCAL	J. OFNA. DE SEG. Y ANALISIS	16-09-01	9.243	6.470	8.30	1.860	0.5	0.2	8.830	8.696	4.348	4.415	8.763
DARIO VIRUEÑA CAM- POS	COAHUILA	01	J. OFNA. DE SEG. Y ANALISIS	31-01-00	9.176	6.423			0.5	0.2	7.123	8.345	4.173	3.562	7.734
HERMELINDA SOTO ORTEGA	COAHUILA	02	J. OFNA. DE SEG. Y ANALISIS	01-06-93	9.855	6.899	8.43	1.886	0.5	0.2	9.285	7.679	3.840	4.642	8.482
JAMIE MORTIMER R O- DRIGUEZ BARRERA	COAHUILA	03	J. OFNA. DE SEG. Y ANALISIS	16-09-01	9.622	6.735	9.30	1.860	0.5	0.2	9.295	8.836	4.418	4.648	9.066
ARTURO SAUCEDO COVARRUBIAS	COAHUILA	04	J. OFNA. DE SEG. Y ANALISIS	16-09-01	8.570	5.999	9.33	1.866	0.5	0.2	8.565	7.623	3.812	4.283	8.094
RICARDO HOMERO BAÑEZ FLORES	COAHUILA	05	J. OFNA. DE SEG. Y ANALISIS	01-02-02	8.617	6.032	7.08	1.416	0.5	0.2	8.148			8.148	8.148
JATZIRI MOGOLLAN ROSALES	COAHUILA	06	J. OFNA. DE SEG. Y ANALISIS	31-01-00	9.887	8.898			0.5	0.2	9.598	8.272	4.136	4.799	8.935
MARIA VICTORIA ALVA- RADO CRUZ	COAHUILA	07	J. OFNA. DE SEG. Y ANALISIS	01-10-96	9.038	6.327	9.11	1.822	0.5	0.2	8.849	8.045	4.023	4.424	8.447
VACANTE	COLIMA	LOCAL	JEFE DE MONITOREO A MODULOS												
ELISEO CORTEZ NAVAR- RO	COLIMA	LOCAL	J. OFNA. CART. ESTATAL	01-08-90	9.757	6.830	7.89	1.578	0.5	0.2	9.108	8.841	4.421	4.554	8.974
FILIMON FLORES CAS- TANEDA	COLIMA	LOCAL	J. OFNA. DE SEG. Y ANALISIS	01-06-93	9.791	6.854	7.30	1.460	0.5	0.2	9.014	8.946	4.473	4.507	8.980
MARIA BERENICE ARREOLA OCHOA	COLIMA	01	J. OFNA. DE SEG. Y ANALISIS	01-06-93	9.900	6.930	7.75	1.550	0.5	0.2	9.180	9.314	4.657	4.590	9.247
MERCEDES SANMIGUEL VASQUEZ	COLIMA	02	J. OFNA. DE SEG. Y ANALISIS	16-07-94	10.000	7.000	8.20	1.640	0.5	0.2	9.340	8.948	4.474	4.670	9.144
ALFREDO ORDAZ DO- MINGUEZ	CHIAPAS	LOCAL	J. OFNA. CART. ESTATAL	16-07-94	9.535	6.675	7.67	1.534	0.5	0.2	8.909	8.608	4.304	4.454	8.758
IVAN GUSTAVO SOLIS QUEZADA	CHIAPAS	LOCAL	J. OFNA. DE SEG. Y ANALISIS	31-01-00	9.794	6.856	8.11	1.622	0.5	0.2	9.178	9.163	4.582	4.589	9.170
ALCIDES GONZALEZ SUZMAN	CHIAPAS	01	J. OFNA. DE SEG. Y ANALISIS	16-05-02	9.433	8.490			0.5	0.2	9.190			9.190	9.190
NO EVALUABLE	CHIAPAS	02	J. OFNA. DE SEG. Y ANALISIS	01-03-03											
RAMIRO RAFAEL ALCA- ZAR AGUILAR	CHIAPAS	03	J. OFNA. DE SEG. Y ANALISIS	01-10-96	9.835	6.885	8.89	1.778	0.5	0.2	9.363	8.249	4.125	4.681	8.806
JULIO CESAR ZAMBR A- NO ALCAZAR	CHIAPAS	04	J. OFNA. DE SEG. Y ANALISIS	01-10-96	7.707	5.395			0.5	0.2	6.095	7.794	3.897	3.047	6.944
NO EVALUABLE	CHIAPAS	05	J. OFNA. DE SEG. Y ANALISIS	01-03-03											
NORELLY DEL ROSARIO MUÑOZ CAMAS	CHIAPAS	06	J. OFNA. DE SEG. Y ANALISIS	01-10-96	9.666	6.766	7.80	1.560	0.5	0.2	9.026	8.317	4.159	4.513	8.672
MARGARITA SANCHEZ MONTES	CHIAPAS	07	J. OFNA. DE SEG. Y ANALISIS	16-09-01	8.374	5.862	8.22	1.644	0.5	0.2	8.206	9.295	4.648	4.103	8.750
NO EVALUABLE	CHIAPAS	08	J. OFNA. DE SEG. Y ANALISIS	01-03-03											
HOMERO WALDORUBIN BAMAÇA	CHIAPAS	09	J. OFNA. DE SEG. Y ANALISIS	01-10-96	9.941	6.959	8.67	1.734	0.5	0.2	9.393	8.015	4.008	4.696	8.704
JOSE DEL CARMEN FERRER GARCIA	CHIAPAS	10	J. OFNA. DE SEG. Y ANALISIS	31-01-00	8.954	6.268	8.61	1.722	0.5	0.2	8.690	8.731	4.366	4.345	8.710



**EVALUACIÓN GLOBAL DEL PERSONAL ADSCRITO A LA ESTRUCTURA
DESCONCENTRADA DEL R.F.E.
DIRECCION DE FORMACION, EVALUACION Y PROMOCION
SUBDIRECCION DE EVALUACIÓN**

EVALUACION GLOBAL DE LA ESTRUCTURA DESCONCENTRADA DEL R.F.E. DEL EJERCICIO 2002

NOMBRE	ENTIDAD	JUNTA	CARGO/ PUESTO	FECHA DE INGRESO	EVALUACION DESEMPEÑO 2002	PONDERA- CION EVA. DESEMPEÑO 70%	APROV. PROGRAMA FORMACION	PONDERA- CION PROG. FORM. 20%	SANCIONES 5%	INCENTIVOS 5%	GLOBAL 2002 PARCIAL	EVALUACION GLOBAL 2001	2001 50%	2002 50%	EVALUACION GLOBAL 2002 FINAL
a	b	c	d	e	f	g	h	i	j	k	l	m	n	o	p
VACANTE	AGUASCALIENTES	LOCAL	JEFE DE MONITOREO A MODULOS												
JULISES CRUZ PEREZ	CHIAPAS	11	J. OFNA. DE SEG. Y ANALISIS	19-04-00	9.316	6.521	8.80	1.760	0.5	0.2	8.981	8.643	4.322	4.491	8.812
HECTOR CRUZ MORALES	CHIAPAS	12	J. OFNA. DE SEG. Y ANALISIS	01-10-96	8.291	5.804	8.89	1.778	0.5	0.2	8.282	8.035	4.018	4.141	8.158
OSCAR GRANADOS SRAJEDA	CHIHUAHUA	LOCAL	J. OFNA. CART. ESTATAL	01-08-90	9.705	6.794	9.33	1.866	0.5	0.2	9.360	8.449	4.225	4.680	8.904
VICTOR MANUEL BARRAGAN YAÑEZ	CHIHUAHUA	LOCAL	J. OFNA. DE SEG. Y ANALISIS	10-12-99	9.576	6.703	7.60	1.520	0.5	0.2	8.923	9.140	4.570	4.462	9.032
GUILLELMO GARIBAY DROZCO	CHIHUAHUA	01	J. OFNA. DE SEG. Y ANALISIS	01-10-96	9.679	6.775	9.33	1.866	0.5	0.2	9.341	8.292	4.146	4.671	8.817
JUAN ROBERTO BUSTOS ESCARCEGA	CHIHUAHUA	02	J. OFNA. DE SEG. Y ANALISIS	16-09-01	9.901	6.931	7.64	1.528	0.5	0.2	9.159	8.193	4.097	4.579	8.676
MIGUEL ANGEL POLINCO PESINA	CHIHUAHUA	03	J. OFNA. DE SEG. Y ANALISIS	31-01-00	9.764	6.835	8.64	1.728	0.5	0.2	9.263	9.309	4.655	4.631	9.286
VICTOR GERARDO PORRAS GARCIA	CHIHUAHUA	04	J. OFNA. DE SEG. Y ANALISIS	01-10-96	9.816	6.871	8.80	1.760	0.5	0.2	9.331	8.241	4.121	4.686	8.786
ALONSO DOMINGUEZ ESCARCEGA	CHIHUAHUA	05	J. OFNA. DE SEG. Y ANALISIS	01-02-94	8.498	5.949	8.44	1.688	0.5	0.2	8.337	8.337	4.169	4.168	8.337
RAMON CORPUS PEREZ	CHIHUAHUA	06	J. OFNA. DE SEG. Y ANALISIS	23-03-00	9.955	6.969	8.94	1.788	0.5	0.2	9.457	8.788	4.394	4.728	9.122
CONCEPCION SANTIES- TEBAN JUAREZ	CHIHUAHUA	07	J. OFNA. DE SEG. Y ANALISIS	01-10-96	9.068	6.348	7.20	1.440	0.5	0.2	8.488	8.764	4.382	4.244	8.626
OSCAR GUSTAVO COSS- TORRES	CHIHUAHUA	08	J. OFNA. DE SEG. Y ANALISIS	01-06-93	9.854	6.898	7.98	1.596	0.5	0.2	9.194	8.889	4.445	4.597	9.041
JOSE IGNACIO MORALES JURADO	CHIHUAHUA	09	J. OFNA. DE SEG. Y ANALISIS	01-02-02	9.762	6.833	8.80	1.760	0.5	0.2	9.293			9.293	9.293
VACANTE	DISTRITO FEDERAL	LOCAL	J. OFNA. CART. ESTATAL												
RUBEN ARCINIEGA LICONA	DISTRITO FEDERAL	LOCAL	J. OFNA. DE SEG. Y ANALISIS	23-03-00	9.821	6.875	9.00	1.800	0.5	0.2	9.375	9.391	4.696	4.687	9.383
JUAN ROMAN MEJIA MARTINEZ	DISTRITO FEDERAL	01	J. OFNA. DE SEG. Y ANALISIS	10-12-99	8.717	6.102	7.98	1.596	0.5	0.2	8.398	6.631	3.316	4.199	7.514
VICTOR CABRERA ANGULO	DISTRITO FEDERAL	02	J. OFNA. DE SEG. Y ANALISIS	01-04-92	10.000	7.000	8.40	1.680	0.5	0.2	9.380	7.688	3.844	4.690	8.534
SALVADOR MASSBRI- CENO	DISTRITO FEDERAL	03	J. OFNA. DE SEG. Y ANALISIS	16-09-01	10.000	7.000	9.33	1.866	0.5	0.5	9.866	9.095	4.548	4.933	9.481
MIGUEL ANGEL MEDINA CAMPOS	DISTRITO FEDERAL	04	J. OFNA. DE SEG. Y ANALISIS	23-03-00	8.859	6.201	8.80	1.760	0.5	0.2	8.661	8.450	4.225	4.331	8.556
AGUSTIN RODRIGUEZ ALVARADO	DISTRITO FEDERAL	05	J. OFNA. DE SEG. Y ANALISIS	01-10-96	8.277	5.794			0.5	0.2	6.494	7.581	3.791	3.247	7.037
VERONICA LETICIA MORQUEZ CABALLERO	DISTRITO FEDERAL	06	J. OFNA. DE SEG. Y ANALISIS	31-01-00	9.819	6.873	9.08	1.816	0.5	0.2	9.389	8.646	4.323	4.695	9.018
FEDERICO MERAZ DROZCO	DISTRITO FEDERAL	07	J. OFNA. DE SEG. Y ANALISIS	01-10-96	9.366	6.556	8.40	1.680	0.5	0.2	8.936	7.667	3.834	4.468	8.302
JOAQUIN ROBLEDO LOPEZ	DISTRITO FEDERAL	08	J. OFNA. DE SEG. Y ANALISIS	01-10-96	9.882	6.917	8.00	1.600	0.5	0.2	9.217	8.407	4.204	4.609	8.812
DANTE SALVADOR DIAZ HERNANDEZ	DISTRITO FEDERAL	09	J. OFNA. DE SEG. Y ANALISIS	01-09-93	10.000	7.000	7.98	1.596	0.5	0.2	9.296	8.401	4.201	4.648	8.849
MARIA DEL CARMEN ARMENDI DIAZ	DISTRITO FEDERAL	10	J. OFNA. DE SEG. Y ANALISIS	16-09-01	9.672	6.770	8.91	1.782	0.5	0.2	9.252	9.210	4.605	4.626	9.231
MA. DE LOS ANGELES MEDINA CRUZ	DISTRITO FEDERAL	11	J. OFNA. DE SEG. Y ANALISIS	01-10-96	9.435	6.605	7.40	1.480	0.5	0.2	8.785	8.266	4.133	4.392	8.525
FRANCISCO JOSE BAUTISTA ALAMO	DISTRITO FEDERAL	12	J. OFNA. DE SEG. Y ANALISIS	16-12-99	9.296	6.507	8.98	1.796	0.5	0.2	9.003	8.366	4.183	4.502	8.685
ANTONIO EDUARDO CASTILLO AURA	DISTRITO FEDERAL	13	J. OFNA. DE SEG. Y ANALISIS	16-09-01	9.856	6.899	8.28	1.656	0.5	0.2	9.255	9.170	4.585	4.628	9.213
RICARDO VIDAL MARTI- NEZ	DISTRITO FEDERAL	14	J. OFNA. DE SEG. Y ANALISIS	01-08-89	8.927	6.249	9.56	1.912	0.5	0.2	8.861	8.485	4.243	4.430	8.673
MARIANO MEJIA RUEDA	DISTRITO FEDERAL	15	J. OFNA. DE SEG. Y ANALISIS	01-10-91	10.000	7.000	7.75	1.550	0.5	0.2	9.250	7.923	3.962	4.625	8.587
SUSANA FLORA RO- BLES TORRES	DISTRITO FEDERAL	16	J. OFNA. DE SEG. Y ANALISIS	31-01-00	9.582	6.707	9.08	1.816	0.5	0.2	9.223	8.348	4.174	4.612	8.786
CESAR RUBIO TORRES	DISTRITO FEDERAL	17	J. OFNA. DE SEG. Y ANALISIS	16-09-01	8.719	6.103	9.41	1.882	0.5	0.2	8.685	8.223	4.112	4.343	8.454
RAMIRO VELASCO OLIVARES	DISTRITO FEDERAL	18	J. OFNA. DE SEG. Y ANALISIS	01-10-96	9.859	6.901	8.60	1.720	0.5	0.2	9.321	7.913	3.957	4.661	8.617
SERGIO GARCIA MAR- TINEZ	DISTRITO FEDERAL	19	J. OFNA. DE SEG. Y ANALISIS	16-09-01	9.929	6.950	8.28	1.656	0.5	0.2	9.306	9.232	4.616	4.653	9.269
BULMARO RAMIREZ RAMOS	DISTRITO FEDERAL	20	J. OFNA. DE SEG. Y ANALISIS	16-09-01	9.909	6.936	9.75	1.950	0.5	0.5	9.886	9.382	4.691	4.943	9.634
ANGELICA JAEN SILVA	DISTRITO FEDERAL	21	J. OFNA. DE SEG. Y ANALISIS	01-02-02	9.087	6.361	8.97	1.794	0.5	0.2	8.855			8.855	8.855
GUSTAVO CACHO GONZALEZ	DISTRITO FEDERAL	22	J. OFNA. DE SEG. Y ANALISIS	23-03-00	9.471	6.630	8.72	1.744	0.5	0.2	9.074	8.590	4.295	4.537	8.832
VICTOR HUMBERTO GONZALEZ PILLADO	DISTRITO FEDERAL	23	J. OFNA. DE SEG. Y ANALISIS	01-01-91	9.314	6.520	7.08	1.416	0.5	0.2	8.636	8.513	4.257	4.318	8.574
LINO ISIDRO LEONEL RAMIREZ SANDOVAL	DISTRITO FEDERAL	24	J. OFNA. DE SEG. Y ANALISIS	24-11-99	10.000	7.000	9.39	1.878	0.5	0.5	9.878	7.533	3.767	4.939	8.706



**EVALUACIÓN GLOBAL DEL PERSONAL ADSCRITO A LA ESTRUCTURA
DESCONCENTRADA DEL R.F.E.
DIRECCION DE FORMACION, EVALUACION Y PROMOCION
SUBDIRECCION DE EVALUACIÓN**

EVALUACION GLOBAL DE LA ESTRUCTURA DESCONCENTRADA DEL R.F.E. DEL EJERCICIO 2002

NOMBRE	ENTIDAD	JUNTA	CARGO/ PUESTO	FECHA DE INGRESO	EVALUACION DESEMPEÑO 2002	PONDERA- CION EVA. DESEMPEÑO 70%	APROV. PROGRAMA FORMACION	PONDERA- CION PROG. FORM. 20%	SANCIONES 5%	INCENTIVOS 5%	GLOBAL 2002 PARCIAL	EVALUACION GLOBAL 2001	2001 50%	2002 50%	EVALUACION GLOBAL 2002 FINAL
a	b	c	d	e	f	g	h	i	j	k	l	m	n	o	p
VACANTE	AGUASCALIENTES	LOCAL	JEFE DE MONITOREO A MODULOS												
VICTOR MANUEL LOPEZ QUINTANA	DISTRITO FEDERAL	25	J. OFNA. DE SEG. Y ANALISIS	16-09-01	8.650	6.055	9.22	1.844	0.5	0.2	8.599	9.221	4.611	4.300	8.910
JUAN CARLOS GONZA- LEZ GUZMAN	DISTRITO FEDERAL	26	J. OFNA. DE SEG. Y ANALISIS	01-10-96	10.000	7.000	8.60	1.720	0.5	0.5	9.720	8.697	4.349	4.860	9.209
CARLOS MARQUEZ MONROY	DISTRITO FEDERAL	27	J. OFNA. DE SEG. Y ANALISIS	16-05-97	8.605	6.024	7.70	1.540	0.5	0.2	8.264	7.900	3.950	4.132	8.082
JUAN MANUEL DE LA MORA MEDINA	DISTRITO FEDERAL	28	J. OFNA. DE SEG. Y ANALISIS	16-06-01	9.836	6.885	9.08	1.816	0.5	0.2	9.401	8.945	4.473	4.701	9.173
BEATRIZ GOMEZ ARCI- NIAGA	DISTRITO FEDERAL	29	J. OFNA. DE SEG. Y ANALISIS	16-09-01	9.843	6.890	9.41	1.882	0.5	0.2	9.472	9.329	4.665	4.736	9.401
LUIS MIGUEL RENATO ROMERO LOMOS	DISTRITO FEDERAL	30	J. OFNA. DE SEG. Y ANALISIS	01-10-96	9.417	6.592	8.40	1.680	0.5	0.2	8.972	8.628	4.314	4.486	8.800
VACANTE	DURANGO	LOCAL	JEFE DE MONITOREO A MODULOS												
AGUSTIN HERIBERTO SALCEDO REYNOSO	DURANGO	LOCAL	J. OFNA. CART. ESTATAL	01-09-93	9.002	6.301	9.33	1.866	0.5	0.2	8.867	8.638	4.319	4.434	8.753
NORMA PAULINA GAL- VAN	DURANGO	LOCAL	J. OFNA. DE SEG. Y ANALISIS	01-06-93	9.469	6.628	8.20	1.640	0.5	0.2	8.968	8.970	4.485	4.484	8.969
AGUSTIN HEBERTO MARTINEZ OVIEDO	DURANGO	01	J. OFNA. DE SEG. Y ANALISIS	31-01-00	9.255	6.479	9.13	1.826	0.5	0.2	9.005	8.266	4.133	4.502	8.635
PATRICIA SOTO ROME- RO	DURANGO	02	J. OFNA. DE SEG. Y ANALISIS	16-09-01	9.567	6.697	9.28	1.856	0.5	0.2	9.253	8.398	4.199	4.626	8.825
LEOPOLDO ANTONIO FIERRO PAMANES	DURANGO	03	J. OFNA. DE SEG. Y ANALISIS	31-01-00	9.192	6.434	9.41	1.882	0.5	0.2	9.016	8.323	4.162	4.508	8.670
LAURA PATRICIA SAN- CHEZ RODRIGUEZ	DURANGO	04	J. OFNA. DE SEG. Y ANALISIS	16-09-01	9.823	6.876	8.94	1.788	0.5	0.2	9.364	9.146	4.573	4.682	9.255
VIOLETA DEL SAGRADO CORAZON URIBE NA- VARRETE	DURANGO	05	J. OFNA. DE SEG. Y ANALISIS	01-06-93	9.791	6.854	8.09	1.618	0.5	0.2	9.172	8.800	4.400	4.586	8.986
MARIA OLIMPIA GARCIA MONTERO	GUANAJUATO	LOCAL	J. OFNA. CART. ESTATAL	01-08-90	9.896	6.927	10.00	2.000	0.5	0.5	9.927	8.675	4.338	4.964	9.301
LUIS GUILLERMO RAMI- REZ FIGUEROA	GUANAJUATO	LOCAL	J. OFNA. DE SEG. Y ANALISIS	16-10-01	8.718	6.103	8.78	1.756	0.5	0.2	8.559			8.539	8.559
GERARDO ZAMORA PEREZ	GUANAJUATO	01	J. OFNA. DE SEG. Y ANALISIS	16-09-01	9.924	6.947	8.86	1.772	0.5	0.2	9.419	9.088	4.544	4.709	9.253
NO EVALUABLE	GUANAJUATO	02	J. OFNA. DE SEG. Y ANALISIS	01-03-03											
EDUARDO CORDERO VILLAFANA	GUANAJUATO	03	J. OFNA. DE SEG. Y ANALISIS	16-09-01	9.124	6.387	8.53	1.706	0.5	0.2	8.793	8.300	4.150	4.396	8.546
JOSE ELIAZAR TOVAR HERNANDEZ	GUANAJUATO	04	J. OFNA. DE SEG. Y ANALISIS	16-05-97	10.000	7.000	9.78	1.956	0.5	0.5	9.956	9.027	4.514	4.978	9.492
JOSE LUIS LOZANO ANDRADE	GUANAJUATO	05	J. OFNA. DE SEG. Y ANALISIS	01-11-93	9.963	6.974	7.98	1.596	0.5	0.2	9.270	9.148	4.574	4.636	9.209
MAURICIO CARAPIA MALDONADO	GUANAJUATO	06	J. OFNA. DE SEG. Y ANALISIS	16-09-01	9.704	6.793	9.41	1.882	0.5	0.2	9.375	9.616	4.808	4.687	9.495
FRANCISCO GERARDO PARADA VILLALOBOS	GUANAJUATO	07	J. OFNA. DE SEG. Y ANALISIS	16-09-01	9.960	6.972	9.58	1.916	0.5	0.5	9.888	9.539	4.770	4.944	9.714
FRANCISCO MIGUEL TORRES TAFUYA	GUANAJUATO	08	J. OFNA. DE SEG. Y ANALISIS	16-09-01	9.711	6.798	9.05	1.810	0.5	0.2	9.308	8.551	4.276	4.654	8.929
JORGE SALVADOR AGUILAR CENDEJAS	GUANAJUATO	09	J. OFNA. DE SEG. Y ANALISIS	01-06-93	8.985	6.290	7.98	1.596	0.5	0.2	8.586	9.136	4.568	4.293	8.861
JUAN TREJO LOPEZ	GUANAJUATO	10	J. OFNA. DE SEG. Y ANALISIS	16-06-00	9.708	6.796	8.91	1.782	0.5	0.2	9.278	8.695	4.348	4.639	8.986
RICARDO CORONADO BRIBIESCA	GUANAJUATO	11	J. OFNA. DE SEG. Y ANALISIS	01-09-93	9.568	6.698	7.00	1.400	0.5	0.2	8.798	8.826	4.413	4.399	8.812
OLGA ELENA GOMEZ ENRIQUEZ	GUANAJUATO	12	J. OFNA. DE SEG. Y ANALISIS	16-09-01	8.011	5.608	9.50	1.900	0.5	0.2	8.208	8.218	4.109	4.104	8.213
ENRIQUE TAVERA RUELAS	GUANAJUATO	13	J. OFNA. DE SEG. Y ANALISIS	31-01-00	8.893	6.225	9.05	1.810	0.5	0.2	8.735	9.029	4.515	4.368	8.882
ROGELIO MALDONADO ESTRADA	GUANAJUATO	14	J. OFNA. DE SEG. Y ANALISIS	31-01-00	9.353	6.547	9.25	1.850	0.5	0.2	9.097	9.363	4.682	4.549	9.230
JOSE BLANCO RAMIREZ	GUANAJUATO	15	J. OFNA. DE SEG. Y ANALISIS	01-11-93	8.946	6.262	7.98	1.596	0.5	0.2	8.558	8.341	4.171	4.279	8.450
LEOPOLDO ABARCA ALMAZAN	GUERRERO	LOCAL	J. OFNA. CART. ESTATAL	16-06-01	9.634	6.744	9.25	1.850	0.5	0.2	9.294	9.025	4.513	4.647	9.159
EMILIO HERNANDEZ TORRES	GUERRERO	LOCAL	J. OFNA. DE SEG. Y ANALISIS	31-01-00	9.877	6.914	9.08	1.816	0.5	0.2	9.430	9.257	4.629	4.715	9.343
NO EVALUABLE	GUERRERO	01	J. OFNA. DE SEG. Y ANALISIS	01-03-03											
NO EVALUABLE	GUERRERO	02	J. OFNA. DE SEG. Y ANALISIS	01-03-03											
ILDEFONSO GUASTGUI DE LA CRUZ	GUERRERO	03	J. OFNA. DE SEG. Y ANALISIS	01-09-93	9.096	6.367	7.87	1.574	0.5	0.2	8.641	8.427	4.214	4.321	8.534
ARTURO JIMENEZ JACOBO	GUERRERO	04	J. OFNA. DE SEG. Y ANALISIS	16-09-01	9.562	6.693	8.91	1.782	0.5	0.2	9.175	8.459	4.230	4.588	8.817
RUBEN SALAZAR MELO	GUERRERO	05	J. OFNA. DE SEG. Y ANALISIS	01-10-96	8.443	5.910			0.5	0.2	6.610	7.598	3.799	3.305	7.104
FRANCO PEREZ LAUREL	GUERRERO	06	J. OFNA. DE SEG. Y ANALISIS	01-10-96	8.727	6.109	9.33	1.866	0.5	0.2	8.675	8.939	4.470	4.337	8.807



**EVALUACIÓN GLOBAL DEL PERSONAL ADSCRITO A LA ESTRUCTURA
DESCONCENTRADA DEL R.F.E.
DIRECCION DE FORMACION, EVALUACION Y PROMOCION
SUBDIRECCION DE EVALUACIÓN**

EVALUACION GLOBAL DE LA ESTRUCTURA DESCONCENTRADA DEL R.F.E. DEL EJERCICIO 2002

NOMBRE	ENTIDAD	JUNTA	CARGO/ PUESTO	FECHA DE INGRESO	EVALUACION DESEMPEÑO 2002	PONDERA- CION EVA. DESEMPEÑO 70%	APROV. PROGRAMA FORMACION	PONDERA- CION PROG. FORM. 20%	SANCIONES 5%	INCENTIVOS 5%	GLOBAL 2002 PARCIAL	EVALUACION GLOBAL 2001	2001 50%	2002 50%	EVALUACION GLOBAL 2002 FINAL
a	b	c	d	e	f	g	h	i	j	k	l	m	n	o	p
VACANTE	AGUASCALIENTES	LOCAL	JEFE DE MONITOREO A MODULOS												
ROGELIO ESPINOZA ZARAVIA	GUERRERO	07	J. OFNA. DE SEG. Y ANALISIS	01-06-93	8.626	6.038	7.08	1416	0.5	0.2	8.154	9.235	4.618	4.077	8.695
DAVID MENDEZ SANTI- AGO	GUERRERO	08	J. OFNA. DE SEG. Y ANALISIS	31-01-00	10.000	7.000	9.50	1.900	0.5	0.5	9.900	8.808	4.404	4.950	9.354
VIRGINIA AGUILAR HERNANDEZ	GUERRERO	09	J. OFNA. DE SEG. Y ANALISIS	16-10-01	9.584	6.709	9.00	1.800	0.5	0.2	9.209			9.209	9.209
ENRIQUE PEREZ PAR E- DES	GUERRERO	10	J. OFNA. DE SEG. Y ANALISIS	16-10-01	8.759	6.131	8.50	1.700	0.5	0.2	8.531			8.531	8.531
CARLOS AMADO SAN- CHEZ LOPEZ	HIDALGO	LOCAL	J. OFNA. DE SEG. Y ANALISIS	01-06-93	9.248	6.474	8.56	1.712	0.5	0.2	8.886	8.254	4.127	4.443	8.570
ARTURO GONZALEZ MORALES	HIDALGO	LOCAL	J. OFNA. DE SEG. Y ANALISIS	01-10-96	8.820	6.174	9.56	1.912	0.5	0.2	8.786	8.629	4.315	4.393	8.708
JORGE LUIS HUERTA MONTERRUBIO	HIDALGO	01	J. OFNA. DE SEG. Y ANALISIS	01-06-93	9.943	6.960	7.87	1.574	0.5	0.2	9.234	8.319	4.160	4.617	8.777
SERBANDO CASTILLO TORRES	HIDALGO	02	J. OFNA. DE SEG. Y ANALISIS	05-07-97	8.133	5.693	8.67	1.734	0.5	0.2	8.127	8.028	4.014	4.064	8.078
VICTOR HUGO OSORIO HERNANDEZ	HIDALGO	03	J. OFNA. DE SEG. Y ANALISIS	01-10-96	8.928	6.250	8.60	1.720	0.5	0.2	8.670	7.652	3.826	4.335	8.161
SABRIEL MENDOZA SANTILLAN	HIDALGO	04	J. OFNA. DE SEG. Y ANALISIS	01-06-93	8.214	5.750	7.00	1.400	0.5	0.2	7.850	8.484	4.242	3.925	8.167
RAUL UI GUAJHTEMOC MARGAS GUERRERO	HIDALGO	05	J. OFNA. DE SEG. Y ANALISIS	01-10-96	9.290	6.503	9.33	1.866	0.5	0.2	9.069	8.769	4.385	4.535	8.919
GENARO REYES OLVE- RA	HIDALGO	06	J. OFNA. DE SEG. Y ANALISIS	01-06-93	8.794	6.156	7.64	1.528	0.5	0.2	8.384	8.604	4.302	4.192	8.494
JUAN ANTONIO HER- NANDEZ ALVAREZ	HIDALGO	07	J. OFNA. DE SEG. Y ANALISIS	16-10-01	9.609	6.726	9.39	1.878	0.5	0.2	9.304			9.304	9.304
MARIA DE LOS DOLO- RES GUETA FLORES	JALISCO	LOCAL	J. OFNA. DE SEG. Y ANALISIS	01-08-90	9.485	6.640	8.89	1.778	0.5	0.2	9.118	7.950	3.975	4.559	8.534
SARA FRANCISCA NAVARRETE BRAVO	JALISCO	LOCAL	J. OFNA. DE SEG. Y ANALISIS	16-07-94	9.723	6.806			0.5	0.2	7.506	8.434	4.217	3.753	7.970
ANDRES FAVELA MO- RALES	JALISCO	01	J. OFNA. DE SEG. Y ANALISIS	01-09-93	9.321	6.525	9.33	1.866	0.5	0.2	9.091	7.847	3.924	4.545	8.469
RODRIGO GERMAN PAREDES LOZANO	JALISCO	02	J. OFNA. DE SEG. Y ANALISIS	16-09-01	9.566	6.696	9.47	1.894	0.5	0.2	9.290	8.022	4.011	4.645	8.656
MARTHA ESTHELA MORA GARCIA	JALISCO	03	J. OFNA. DE SEG. Y ANALISIS	01-10-96	10.000	7.000	9.56	1.912	0.5	0.5	9.912	8.403	4.202	4.966	9.158
SALVADOR RAMIREZ RIVERA	JALISCO	04	J. OFNA. DE SEG. Y ANALISIS	16-09-01	9.686	6.780	8.89	1.778	0.5	0.2	9.258	8.347	4.174	4.629	8.803
ROMINA SANCHEZ SANCHEZ	JALISCO	05	J. OFNA. DE SEG. Y ANALISIS	01-10-96	9.120	8.208			0.5	0.2	8.908	7.887	3.944	4.454	8.398
CESAR ANTONIO PAR- TIDA AHUMADA	JALISCO	06	J. OFNA. DE SEG. Y ANALISIS	01-10-96	8.665	6.066	8.80	1.760	0.5	0.2	8.526	8.210	4.105	4.263	8.368
MARIO ANGEL HER- NANDEZ GUERRERO	JALISCO	07	J. OFNA. DE SEG. Y ANALISIS	01-06-93	7.496	5.247	9.78	1.956	0.5	0.2	7.903	7.440	3.720	3.962	7.672
ALEJANDRO SOLIS HERNANDEZ	JALISCO	08	J. OFNA. DE SEG. Y ANALISIS	10-12-99	9.800	8.820			0.5	0.2	9.520	8.410	4.205	4.760	8.965
ROCIO GUADALUPE ESPINO PLASCENCIA	JALISCO	09	J. OFNA. DE SEG. Y ANALISIS	16-09-01	9.317	6.522	8.80	1.760	0.5	0.2	8.982	8.973	4.487	4.491	8.977
PEDRO VAZQUEZ VAL- DEZ	JALISCO	10	J. OFNA. DE SEG. Y ANALISIS	01-09-93	8.472	7.625			0.5	0.2	8.325	8.224	4.112	4.162	8.274
FRANCISCO JAVIER SALAZAR GUTIERREZ	JALISCO	11	J. OFNA. DE SEG. Y ANALISIS	01-10-96	9.962	6.973	7.40	1.480	0.5	0.2	9.153	8.426	4.213	4.577	8.790
RAMON SANCHEZ ORTEGA	JALISCO	12	J. OFNA. DE SEG. Y ANALISIS	01-11-93	10.000	9.000			0.5	0.2	9.700	8.334	4.167	4.850	9.017
ABEL NUÑEZ RUVALCA- BA	JALISCO	13	J. OFNA. DE SEG. Y ANALISIS	01-06-93	9.580	6.706	7.08	1.416	0.5	0.2	8.822	8.907	4.454	4.411	8.865
FERNANDO VAZQUEZ ELIZALDE	JALISCO	14	J. OFNA. DE SEG. Y ANALISIS	01-10-96	9.714	6.800	7.80	1.560	0.5	0.2	9.060	8.272	4.136	4.530	8.666
EDGAR PEREZ LARIOS	JALISCO	15	J. OFNA. DE SEG. Y ANALISIS	01-10-96	8.911	6.238	9.78	1.956	0.5	0.2	8.894	8.167	4.084	4.447	8.530
HUMBERTO NAVARRO DE LA MORA	JALISCO	16	J. OFNA. DE SEG. Y ANALISIS	01-10-96	9.102	6.371	8.80	1.760	0.5	0.2	8.831	8.264	4.132	4.416	8.548
EDUARDO GONZALEZ BALDERAS	JALISCO	17	J. OFNA. DE SEG. Y ANALISIS	16-09-01	8.677	6.074	9.05	1.810	0.5	0.2	8.584	7.844	3.922	4.292	8.214
LUIS JORGE AMEZCUA SONZALEZ	JALISCO	18	J. OFNA. DE SEG. Y ANALISIS	16-07-94	9.426	6.598	7.75	1.550	0.5	0.2	8.848	8.494	4.247	4.424	8.671
NO EVALUABLE	JALISCO	19	J. OFNA. DE SEG. Y ANALISIS	01-03-03											
JORGE CROSBY CAS- TREJON	MEXICO	LOCAL	J. OFNA. DE SEG. Y ANALISIS	16-05-97	8.760	6.132			0.5	0.2	6.832	7.349	3.675	3.416	7.091
ANITA COLIN GARCIA	MEXICO	LOCAL	J. OFNA. DE SEG. Y ANALISIS	16-05-97	9.546	6.682	9.20	1.840	0.5	0.2	9.222	8.860	4.430	4.611	9.041
NO EVALUABLE	MEXICO	01	J. OFNA. DE SEG. Y ANALISIS	01-06-03											
HERIBERTO TELLEZ GUZMAN	MEXICO	02	J. OFNA. DE SEG. Y ANALISIS	31-01-00	9.900	6.930	8.67	1.734	0.5	0.2	9.364	8.844	4.422	4.682	9.104
NO EVALUABLE	MEXICO	03	J. OFNA. DE SEG. Y ANALISIS	01-06-03											



**EVALUACIÓN GLOBAL DEL PERSONAL ADSCRITO A LA ESTRUCTURA
DESCONCENTRADA DEL R.F.E.
DIRECCION DE FORMACION, EVALUACION Y PROMOCION
SUBDIRECCION DE EVALUACIÓN**

EVALUACION GLOBAL DE LA ESTRUCTURA DESCONCENTRADA DEL R.F.E. DEL EJERCICIO 2002

NOMBRE	ENTIDAD	JUNTA	CARGO/ PUESTO	FECHA DE INGRESO	EVALUACION DESEMPEÑO 2002	PONDERA- CION EVA. DESEMPEÑO 70%	APROV. PROGRAMA FORMACION	PONDERA- CION PROG. FORM. 20%	SANCIONES 5%	INCENTIVOS 5%	GLOBAL 2002 PARCIAL	EVALUACION GLOBAL 2001	2001 50%	2002 50%	EVALUACION GLOBAL 2002 FINAL
a	b	c	d	e	f	g	h	i	j	k	l	m	n	o	p
VACANTE	AGUASCALIENTES	LOCAL	JEFE DE MONITOREO A MODULOS												
NO EVALUABLE	MEXICO	04	J. OFNA. DE SEG. Y ANALISIS	01-06-03											
JACKELINE CHAVEZ ESPINOZA	MEXICO	05	J. OFNA. DE SEG. Y ANALISIS	01-07-94	8.824	6.177	8.89	1.778	0.5	0.2	8.655	8.359	4.180	4.327	8.507
ROBERTO RAUL ROSAS LEZAMA	MEXICO	06	J. OFNA. DE SEG. Y ANALISIS	01-11-93	9.491	6.644	8.76	1.752	0.5	0.2	9.096	8.948	4.474	4.548	9.022
JOSE JUAN SANCHEZ RAMOS	MEXICO	07	J. OFNA. DE SEG. Y ANALISIS	16-09-01	8.958	6.271	9.66	1.932	0.5	0.2	8.903	9.269	4.635	4.451	9.086
JESUS HERNANDEZ LOPEZ	MEXICO	08	J. OFNA. DE SEG. Y ANALISIS	01-11-93	9.589	6.712	8.55	1.710	0.5	0.2	9.122	8.937	4.469	4.561	9.030
JORGE ALMAZAN VEGA	MEXICO	09	J. OFNA. DE SEG. Y ANALISIS	16-09-01	9.453	6.617	8.05	1.610	0.5	0.2	8.927	9.376	4.688	4.464	9.152
DELIA FRAGOSO R O- MERO	MEXICO	10	J. OFNA. DE SEG. Y ANALISIS	01-06-93	9.924	6.947	7.53	1.506	0.5	0.2	9.153	9.227	4.614	4.576	9.190
JUANA MONTER MARTI- NEZ	MEXICO	11	J. OFNA. DE SEG. Y ANALISIS	01-06-93	9.421	6.595	8.09	1.618	0.5	0.2	8.913	8.979	4.490	4.456	8.946
SABRIEL HUESCAS MARTINEZ	MEXICO	12	J. OFNA. DE SEG. Y ANALISIS	01-06-93	9.548	6.684	8.00	1.600	0.5	0.2	8.984	8.913	4.457	4.492	8.948
JOSE GERARDO ARRD- LA ARROYO	MEXICO	13	J. OFNA. DE SEG. Y ANALISIS	01-06-93	9.903	6.932	7.42	1.484	0.5	0.2	9.116	8.719	4.360	4.558	8.918
EDMUNDO GUADALUPE MORALES GONZALEZ	MEXICO	14	J. OFNA. DE SEG. Y ANALISIS	01-11-93	9.398	6.579	7.53	1.506	0.5	0.2	8.785	8.531	4.266	4.392	8.658
CARLOS GASPERIN OJEDA	MEXICO	15	J. OFNA. DE SEG. Y ANALISIS	01-01-91	9.057	6.340	7.64	1.528	0.5	0.2	8.568	7.936	3.968	4.284	8.252
MARCO ANTONIO BER- NAL ARTEAGA	MEXICO	16	J. OFNA. DE SEG. Y ANALISIS	16-10-01	8.760	6.132	9.41	1.882	0.5	0.2	8.714			8.714	8.714
MARIA DEL CARMEN ESTRADALEON	MEXICO	17	J. OFNA. DE SEG. Y ANALISIS	01-11-93	8.954	6.268	8.54	1.708	0.5	0.2	8.676	8.251	4.126	4.338	8.463
ALEJANDRO ROBERTO SANTIAGO	MEXICO	18	J. OFNA. DE SEG. Y ANALISIS	16-09-01	8.624	6.037	8.91	1.782	0.5	0.2	8.519	8.450	4.225	4.259	8.484
MARIA CONCEPCION SANCHEZ RIVERO	MEXICO	19	J. OFNA. DE SEG. Y ANALISIS	01-08-94	7.844	5.491	8.20	1.640	0.5	0.2	7.831	8.533	4.267	3.915	8.182
JOSE MIGUEL RAMIREZ CABALLERO	MEXICO	20	J. OFNA. DE SEG. Y ANALISIS	01-06-93	8.532	5.972			0.5	0.2	6.672	8.370	4.185	3.336	7.521
OSCAR ARMANDO SOTO GARCIA	MEXICO	21	J. OFNA. DE SEG. Y ANALISIS	25-06-97	9.247	6.473	8.00	1.600	0.5	0.2	8.773	8.775	4.388	4.386	8.774
TERESANAVA TRUJILLO	MEXICO	22	J. OFNA. DE SEG. Y ANALISIS	01-06-93	8.337	5.836	8.89	1.778	0.5	0.2	8.314	8.116	4.059	4.157	8.216
JOEL RAMON GUAD A- RAMA CASTILLO	MEXICO	23	J. OFNA. DE SEG. Y ANALISIS	01-06-93	9.398	6.579	7.53	1.506	0.5	0.2	8.785	8.701	4.351	4.392	8.743
ALEJANDRO RODRI- GUEZ MELESIO	MEXICO	24	J. OFNA. DE SEG. Y ANALISIS	01-06-93	9.176	6.423	8.09	1.618	0.5	0.2	8.741	8.826	4.413	4.371	8.784
JUANA AGUIRRE JUA- REZ	MEXICO	25	J. OFNA. DE SEG. Y ANALISIS	16-05-97	9.822	8.840			0.5	0.2	9.540	8.548	4.274	4.770	9.044
ANGEL JORGE TOLEDO ESCOBAR	MEXICO	26	J. OFNA. DE SEG. Y ANALISIS	01-06-93	9.555	6.689	8.22	1.644	0.5	0.2	9.033	8.578	4.289	4.516	8.805
JOSE ISRAEL IZQUIER- DO MEZA	MEXICO	27	J. OFNA. DE SEG. Y ANALISIS	16-09-01	8.678	6.075	8.28	1.656	0.5	0.2	8.431	8.889	4.445	4.215	8.660
MARIA DEL CARMEN PENAHERNANDEZ	MEXICO	28	J. OFNA. DE SEG. Y ANALISIS	31-01-00	9.951	6.966	9.00	1.800	0.5	0.2	9.466	8.979	4.490	4.733	9.222
BETILDE BENITEZ MAL- DONADO	MEXICO	29	J. OFNA. DE SEG. Y ANALISIS	01-06-93	9.630	6.741	8.65	1.730	0.5	0.2	9.171	8.754	4.377	4.586	8.963
ROSA MARIA HILARIO MONTES	MEXICO	30	J. OFNA. DE SEG. Y ANALISIS	01-06-93	7.955	5.569	7.19	1.438	0.5	0.2	7.707	8.693	4.347	3.853	8.200
MARIA LUISA FLORES HUERTA	MEXICO	31	J. OFNA. DE SEG. Y ANALISIS	16-09-01	8.648	6.054	9.25	1.850	0.5	0.2	8.604	8.121	4.061	4.302	8.362
DANIEL GONZALEZ ROJAS	MEXICO	32	J. OFNA. DE SEG. Y ANALISIS	16-09-01	9.246	6.472	9.47	1.894	0.5	0.2	9.066	8.176	4.088	4.533	8.621
MARIA DE LOURDES JIMENEZ GINERA	MEXICO	33	J. OFNA. DE SEG. Y ANALISIS	31-01-00	8.754	6.128	7.83	1.566	0.5	0.2	8.394	8.773	4.387	4.197	8.583
JOSE ARMANDO VAL- RES RAYON	MEXICO	34	J. OFNA. DE SEG. Y ANALISIS	31-01-00	9.735	6.815	8.50	1.700	0.5	0.2	9.215	8.999	4.500	4.607	9.107
NO EVALUABLE	MEXICO	35	J. OFNA. DE SEG. Y ANALISIS	01-04-03											
JESUS NUÑEZ NAVA	MEXICO	36	J. OFNA. DE SEG. Y ANALISIS	16-05-02	9.500	8.550			0.5	0.2	9.250			9.250	9.250
J. LUZ JAVIER CERVA- NTES NIETO	MICHOACAN	LOCAL	J. OFNA. CART. ESTATAL	01-08-90	9.325	6.528	8.89	1.778	0.5	0.2	9.006	7.364	3.682	4.503	8.185
ALEJANDRA ESTRADA CANTO	MICHOACAN	LOCAL	J. OFNA. DE SEG. Y ANALISIS	16-07-94	8.890	6.223	8.20	1.640	0.5	0.2	8.563	8.006	4.003	4.282	8.285
LUIS MANUEL CALDE- RON RAMIREZ	MICHOACAN	01	J. OFNA. DE SEG. Y ANALISIS	01-09-93	9.813	6.869	8.20	1.640	0.5	0.2	9.209	8.581	4.291	4.605	8.895
SAYLO ARREOLA RUBIO	MICHOACAN	02	J. OFNA. DE SEG. Y ANALISIS	16-09-01	8.722	7.850			0.5	0.2	8.550	9.567	4.784	4.275	9.058
MARIA DEL ROSARIO NATERAS MARIN	MICHOACAN	03	J. OFNA. DE SEG. Y ANALISIS	01-06-93	9.785	6.850	8.09	1.618	0.5	0.2	9.168	8.039	4.020	4.584	8.603
J. JESUS MORALES TORRES	MICHOACAN	04	J. OFNA. DE SEG. Y ANALISIS	05-07-97	9.396	6.577	7.80	1.560	0.5	0.2	8.837	8.156	4.078	4.419	8.497



**EVALUACIÓN GLOBAL DEL PERSONAL ADSCRITO A LA ESTRUCTURA
DESCONCENTRADA DEL R.F.E.
DIRECCION DE FORMACION, EVALUACION Y PROMOCION
SUBDIRECCION DE EVALUACIÓN**

EVALUACION GLOBAL DE LA ESTRUCTURA DESCONCENTRADA DEL R.F.E. DEL EJERCICIO 2002

NOMBRE	ENTIDAD	JUNTA	CARGO/ PUESTO	FECHA DE INGRESO	EVALUACION DESEMPEÑO 2002	PONDERA- CION EVA. DESEMPEÑO 70%	APROV. PROGRAMA FORMACION	PONDERA- CION PROG. FORM. 20%	SANCIONES 5%	INCENTIVOS 5%	GLOBAL 2002 PARCIAL	EVALUACION GLOBAL 2001	2001 50%	2002 50%	EVALUACION GLOBAL 2002 FINAL
a	b	c	d	e	f	g	h	i	j	k	l	m	n	o	p
VACANTE	AGUASCALIENTES	LOCAL	JEFE DE MONITOREO A MODULOS												
NORMA CECILIA BEC E- RRA COLIN	MICHOACAN	05	J. OFNA. DE SEG. Y ANALISIS	01-09-93	8.849	6.194	7.98	1.596	0.5	0.2	8.490	8.002	4.001	4.245	8.246
NOE LEON CERVANTES	MICHOACAN	06	J. OFNA. DE SEG. Y ANALISIS	01-10-96	8.506	5.954	7.20	1.440	0.5	0.2	8.094	7.573	3.787	4.047	7.834
JUAN MANUEL TAPIA SONZALEZ	MICHOACAN	07	J. OFNA. DE SEG. Y ANALISIS	01-09-93	8.716	6.101	8.22	1.644	0.5	0.2	8.445	8.254	4.127	4.223	8.350
ALFREDO GUZMAN DIAZ	MICHOACAN	08	J. OFNA. DE SEG. Y ANALISIS	01-06-93	9.917	6.942	9.78	1.956	0.5	0.5	9.898	8.277	4.139	4.949	9.087
MARGARITO PAEZ VILLANUEVA	MICHOACAN	09	J. OFNA. DE SEG. Y ANALISIS	16-09-01	7.345	5.142	7.92	1.584	0.5	0.2	7.426	8.316	4.158	3.713	7.871
TERESA DE JESUS MOLINA PEREZ	MICHOACAN	10	J. OFNA. DE SEG. Y ANALISIS	01-07-00	8.741	6.119	8.78	1.756	0.5	0.2	8.575	8.180	4.090	4.287	8.377
CECILIA DOMINGUEZ ORTIZ	MICHOACAN	11	J. OFNA. DE SEG. Y ANALISIS	16-09-01	9.660	6.762	9.58	1.916	0.5	0.5	9.678	9.327	4.664	4.839	9.503
JOSE MANUEL ALONSO CERDA	MICHOACAN	12	J. OFNA. DE SEG. Y ANALISIS	16-05-97	8.354	5.848	9.00	1.800	0.5	0.2	8.348	7.817	3.909	4.174	8.082
ARMANDO CAMPOS NIEVES	MICHOACAN	13	J. OFNA. DE SEG. Y ANALISIS	01-10-96	8.440	5.908	7.60	1.520	0.5	0.2	8.128	7.972	3.986	4.064	8.050
JOSE DE JESUS BAÑOS SANCHEZ	MORELOS	LOCAL	JEFE DE MONITOREO A MODULOS	28-11-01											0.000
DIEGO CUENCA FUE- NTES	MORELOS	LOCAL	J. OFNA. CART. ESTATAL	31-01-00	8.544	5.981	9.16	1.832	0.5	0.2	8.513	8.425	4.213	4.256	8.469
ROBERTO STOPIER MARTINEZ	MORELOS	LOCAL	J. OFNA. DE SEG. Y ANALISIS	16-09-01	9.622	6.735	8.66	1.732	0.5	0.2	9.167	8.501	4.251	4.584	8.834
EMILIO GUTIERREZ ACEVEDO	MORELOS	01	J. OFNA. DE SEG. Y ANALISIS	01-11-93	9.641	6.749	7.87	1.574	0.5	0.2	9.023	8.763	4.382	4.511	8.893
SIMON COLIN SANTANA	MORELOS	02	J. OFNA. DE SEG. Y ANALISIS	05-07-97	8.721	6.105	9.78	1.956	0.5	0.2	8.761	8.383	4.192	4.380	8.572
CARLOS EDUARDO ABUNDEZ BENITEZ	MORELOS	03	J. OFNA. DE SEG. Y ANALISIS	01-07-94	9.014	6.310	8.43	1.686	0.5	0.2	8.696	8.890	4.445	4.348	8.793
VACANTE	MORELOS	04	J. OFNA. DE SEG. Y ANALISIS												
JOSE MIGUEL ALFARO RODRIGUEZ	NAYARIT	LOCAL	JEFE DE MONITOREO A MODULOS	01-06-90	9.861	6.903	7.75	1.550	0.5	0.2	9.153	8.010	4.005	4.576	8.581
ERRAINLEY QUINTAN- ILLA	NAYARIT	LOCAL	J. OFNA. CART. ESTATAL	16-09-01	9.270	6.489	8.39	1.678	0.5	0.2	8.867	8.802	4.401	4.434	8.835
JRIEL CALDERON OLMOS	NAYARIT	LOCAL	J. OFNA. DE SEG. Y ANALISIS	16-10-01	9.072	6.350	9.00	1.800	0.5	0.2	8.850			8.650	8.850
MARIO VILLA MACHAEZ	NAYARIT	01	J. OFNA. DE SEG. Y ANALISIS	01-06-93	9.236	6.465	7.42	1.484	0.5	0.2	8.649	8.494	4.247	4.325	8.572
JUAN CARLOS MERLIN MUÑOZ	NAYARIT	02	J. OFNA. DE SEG. Y ANALISIS	16-09-01	8.383	5.868	9.25	1.850	0.5	0.2	8.418	7.367	3.684	4.209	7.893
LEONEL ARCINIEGA NIEVES	NAYARIT	03	J. OFNA. DE SEG. Y ANALISIS	16-09-01	8.709	6.096	9.50	1.900	0.5	0.2	8.696	8.105	4.053	4.348	8.401
MARIO ALBERTO OLV- ARES IPINA	NUEVO LEON	LOCAL	J. OFNA. CART. ESTATAL	01-08-90	9.536	6.675	7.09	1.418	0.5	0.2	8.793	7.489	3.745	4.397	8.141
HECTOR JAMIE DE LA ROSA	NUEVO LEON	LOCAL	J. OFNA. DE SEG. Y ANALISIS	01-02-02	9.465	6.626	9.50	1.900	0.5	0.2	9.226			9.226	9.226
PEDRO DE JESUS RUBIO SILLER	NUEVO LEON	01	J. OFNA. DE SEG. Y ANALISIS	19-04-00	9.861	6.903	9.41	1.882	0.5	0.5	9.785	8.643	4.322	4.892	9.214
CARLOS GARCIA	NUEVO LEON	02	J. OFNA. DE SEG. Y ANALISIS	23-03-00	9.719	6.803	9.50	1.900	0.5	0.2	9.403	8.545	4.273	4.702	8.974
ALVARO ISAAC MARTI- NEZ TORRES	NUEVO LEON	03	J. OFNA. DE SEG. Y ANALISIS	01-10-96	9.986	6.990	9.78	1.956	0.5	0.5	9.946	8.385	4.193	4.973	9.166
JOSE MANUEL MANCI- LLAS DIAZ	NUEVO LEON	04	J. OFNA. DE SEG. Y ANALISIS	01-10-96	9.520	6.664	9.33	1.866	0.5	0.2	9.230	8.289	4.145	4.615	8.760
MARIA DEL CARMEN GAYTAN NAVARRO	NUEVO LEON	05	J. OFNA. DE SEG. Y ANALISIS	01-10-96	8.103	5.672	9.11	1.822	0.5	0.2	8.194	8.237	4.119	4.097	8.216
JAVIER MISAELESCA- LANTE OLIVA	NUEVO LEON	06	J. OFNA. DE SEG. Y ANALISIS	01-10-96	9.450	6.615	8.00	1.600	0.5	0.2	8.915	8.725	4.363	4.458	8.820
CLAUDIA YOLANDA GARZA JACQUES	NUEVO LEON	07	J. OFNA. DE SEG. Y ANALISIS	01-10-96	9.875	6.913	7.80	1.560	0.5	0.2	9.173	8.754	4.377	4.586	8.963
MA. LUISANA VA PEREZ	NUEVO LEON	08	J. OFNA. DE SEG. Y ANALISIS	01-10-96	9.376	6.563	9.78	1.956	0.5	0.2	9.219	8.654	4.327	4.610	8.937
NO EVALUABLE	NUEVO LEON	09	J. OFNA. DE SEG. Y ANALISIS	01-06-03											
EMILIO ACOSTA MEDINA	NUEVO LEON	10	J. OFNA. DE SEG. Y ANALISIS	23-03-00	9.154	6.408	9.11	1.822	0.5	0.2	8.930	9.239	4.620	4.465	9.084
ERASTO ELOY MAR- CAL CONTRERAS	NUEVO LEON	11	J. OFNA. DE SEG. Y ANALISIS	01-10-96	8.687	6.081			0.5	0.2	6.781	7.122	3.561	3.390	6.951
JOSE FRANCISCO PEREZ MAGALLANEZ	OAXACA	LOCAL	J. OFNA. CART. ESTATAL	16-09-01	9.651	6.756	8.66	1.732	0.5	0.2	9.188	8.997	4.499	4.594	9.092
ALEX ROBLES FELIX	OAXACA	LOCAL	J. OFNA. DE SEG. Y ANALISIS	16-06-01	9.399	6.579	9.16	1.832	0.5	0.2	9.111	8.836	4.418	4.556	8.974
MULVER LUIS SAN- CHEZ	OAXACA	01	J. OFNA. DE SEG. Y ANALISIS	31-01-00	9.901	6.931	8.61	1.722	0.5	0.2	9.353	8.599	4.300	4.676	8.976
NORMA ARACELI REYES QUINO	OAXACA	02	J. OFNA. DE SEG. Y ANALISIS	16-08-01	8.175	5.723	9.22	1.844	0.5	0.2	8.267	8.574	4.287	4.133	8.420



**EVALUACIÓN GLOBAL DEL PERSONAL ADSCRITO A LA ESTRUCTURA
DESCONCENTRADA DEL R.F.E.
DIRECCION DE FORMACION, EVALUACION Y PROMOCION
SUBDIRECCION DE EVALUACIÓN**

EVALUACION GLOBAL DE LA ESTRUCTURA DESCONCENTRADA DEL R.F.E. DEL EJERCICIO 2002

NOMBRE	ENTIDAD	JUNTA	CARGO/ PUESTO	FECHA DE INGRESO	EVALUACION DESEMPEÑO 2002	PONDERA- CION EVA. DESEMPEÑO 70%	APROV. PROGRAMA FORMACION	PONDERA- CION PROG. FORM. 20%	SANCIONES 5%	INCENTIVOS 5%	GLOBAL 2002 PARCIAL	EVALUACION GLOBAL 2001	2001 50%	2002 50%	EVALUACION GLOBAL 2002 FINAL
a	b	c	d	e	f	g	h	i	j	k	l	m	n	o	p
VACANTE	AGUASCALIENTES	LOCAL	JEFE DE MONITOREO A MODULOS												
EDGAR RODOLFO CINCO RAMIREZ MEN- DEZ	OAXACA	03	J. OFNA. DE SEG. Y ANALISIS	16-05-97	9.304	6.513	7.20	1.440	0.5	0.2	8.653	8.466	4.233	4.326	8.559
REGORIO PEREZ SANCHEZ	OAXACA	04	J. OFNA. DE SEG. Y ANALISIS	01-10-96	10.000	7.000	7.80	1.560	0.5	0.2	9.260	8.767	4.384	4.630	9.014
ROBERTO VEGA DE LEON	OAXACA	05	J. OFNA. DE SEG. Y ANALISIS	01-06-93	9.833	6.883			0.5	0.2	7.583	8.091	4.046	3.792	7.837
IESUS ALBERTO SAN- DOVAL CORTES	OAXACA	06	J. OFNA. DE SEG. Y ANALISIS	16-05-97	9.956	6.969	9.11	1.822	0.5	0.2	9.491	9.028	4.514	4.746	9.260
IVONNE FERNANDEZ MILALOBOS	OAXACA	07	J. OFNA. DE SEG. Y ANALISIS	31-01-00	9.240	6.468	9.16	1.832	0.5	0.2	9.000	8.633	4.317	4.500	8.817
HIPOLITO ALEJANDRO DIAZ VASQUEZ	OAXACA	08	J. OFNA. DE SEG. Y ANALISIS	01-10-96	9.496	6.647	9.56	1.912	0.5	0.2	9.259	8.730	4.365	4.630	8.995
ARTURO FRANCISCO SANCHEZ CRUZ	OAXACA	09	J. OFNA. DE SEG. Y ANALISIS	16-06-00	10.000	7.000	9.22	1.844	0.5	0.5	9.844	9.200	4.600	4.922	9.522
JOSE CELSO ESPINOZA MEJICANO	OAXACA	10	J. OFNA. DE SEG. Y ANALISIS	23-03-00	10.000	7.000	8.47	1.694	0.5	0.2	9.394	9.004	4.502	4.697	9.199
JOSEFA HERLINDA LOPEZ CALDERON	OAXACA	11	J. OFNA. DE SEG. Y ANALISIS	01-09-93	9.589	6.712	7.64	1.528	0.5	0.2	8.940	9.030	4.515	4.470	8.985
SILVINO RAMOS COR- TES	PUEBLA	LOCAL	J. OFNA. CART. ESTATAL	01-10-96	9.063	6.344	9.78	1.956	0.5	0.5	9.300	7.914	3.957	4.650	8.607
HERMINIO REYES ARROYO	PUEBLA	LOCAL	J. OFNA. DE SEG. Y ANALISIS	16-09-01	8.725	6.108	8.75	1.750	0.5	0.2	8.558	8.305	4.153	4.279	8.431
ALEJANDRA ALVAREZ PARRA	PUEBLA	01	J. OFNA. DE SEG. Y ANALISIS	16-09-01	8.707	6.095	9.08	1.816	0.5	0.2	8.611	8.058	4.029	4.305	8.334
GUADALUPE AGUILAR MONTIEL	PUEBLA	02	J. OFNA. DE SEG. Y ANALISIS	16-09-01	8.757	6.130	9.14	1.828	0.5	0.2	8.658	8.830	4.415	4.329	8.744
NO EVALUABLE	PUEBLA	03	J. OFNA. DE SEG. Y ANALISIS	01-03-03											
DAVID CARMONA SAN- CHEZ	PUEBLA	04	J. OFNA. DE SEG. Y ANALISIS	01-10-96	8.319	5.823	7.20	1.440	0.5	0.2	7.963	8.217	4.109	3.982	8.090
OSCAR TREJO TREJO	PUEBLA	05	J. OFNA. DE SEG. Y ANALISIS	01-02-02	8.370	5.859	9.03	1.806	0.5	0.2	8.365			8.365	8.365
JOSE ANGEL HUERTA ZUÑIGA	PUEBLA	06	J. OFNA. DE SEG. Y ANALISIS	01-06-93	7.878	5.515	7.00	1.400	0.5	0.2	7.615	7.703	3.852	3.807	7.659
NO EVALUABLE	PUEBLA	07	J. OFNA. DE SEG. Y ANALISIS	01-03-03											
GABRIEL MUÑOZ VAZ- QUEZ	PUEBLA	08	J. OFNA. DE SEG. Y ANALISIS	01-10-96	8.535	5.975			0.5	0.2	6.675	8.090	4.045	3.337	7.382
MARICELA GARCIA HERRERA	PUEBLA	09	J. OFNA. DE SEG. Y ANALISIS	16-09-01	8.586	6.010	9.14	1.828	0.5	0.2	8.538	9.256	4.628	4.269	8.897
ARCELIA MOYA MEDINA	PUEBLA	10	J. OFNA. DE SEG. Y ANALISIS	16-09-01	8.263	7.437			0.5	0.2	8.137	6.919	3.460	4.068	7.528
CLAUDIA CARDONA RAMIREZ	PUEBLA	11	J. OFNA. DE SEG. Y ANALISIS	31-01-00	9.256	6.479	9.00	1.800	0.5	0.2	8.979	8.269	4.135	4.490	8.624
CARLOS JIMENEZ MAR- TINEZ	PUEBLA	12	J. OFNA. DE SEG. Y ANALISIS	01-11-93	8.258	5.781	8.09	1.618	0.5	0.2	8.099	8.376	4.188	4.049	8.237
EDGAR PEREZ MARTI- NEZ	PUEBLA	13	J. OFNA. DE SEG. Y ANALISIS	16-10-01	9.127	6.389	9.50	1.900	0.5	0.2	8.989			8.989	8.989
OSCAR PABLO ROMERC	PUEBLA	14	J. OFNA. DE SEG. Y ANALISIS	01-10-96	9.560	6.692	8.80	1.760	0.5	0.2	9.152	8.642	4.321	4.576	8.897
ISETTE VEGA PAYAN	PUEBLA	15	J. OFNA. DE SEG. Y ANALISIS	16-09-01	8.962	6.273	9.22	1.844	0.5	0.2	8.817	8.242	4.121	4.409	8.530
VACANTE	QUERETARO	LOCAL	JEFE DE MONITOREO A MODULOS												
JORGE OLVERA OLVE- RA	QUERETARO	LOCAL	J. OFNA. CART. ESTATAL	01-04-96	9.883	6.918	9.56	1.912	0.5	0.5	9.830	8.546	4.273	4.915	9.188
NO EVALUABLE	QUERETARO	LOCAL	J. OFNA. DE SEG. Y ANALISIS	01-03-03											
ARMANDO GONZALEZ RIVALCABA	QUERETARO	01	J. OFNA. DE SEG. Y ANALISIS	31-01-00	8.366	5.856	9.50	1.900	0.5	0.2	8.456	8.484	4.242	4.228	8.470
MARIO URIBE GARCIA	QUERETARO	02	J. OFNA. DE SEG. Y ANALISIS	01-09-93	7.169	5.018	7.98	1.596	0.5	0.2	7.314	8.119	4.060	3.657	7.717
ALBERTO ZARATE ESTRADA	QUERETARO	03	J. OFNA. DE SEG. Y ANALISIS	01-10-96	8.630	6.041	8.00	1.600	0.5	0.2	8.341	8.339	4.170	4.171	8.340
SERGIO GUZMAN ESPI- NOSA	QUERETARO	04	J. OFNA. DE SEG. Y ANALISIS	01-11-93	9.610	6.727	9.33	1.866	0.5	0.2	9.293	8.899	4.450	4.647	9.096
VACANTE	QUINTANA ROO	LOCAL	JEFE DE MONITOREO A MODULOS			0.000		0.000							0.000
GERMAN ANTONIO GONZALEZ HAU	QUINTANA ROO	LOCAL	J. OFNA. CART. ESTATAL	01-08-90	10.000	7.000	9.00	1.800	0.5	0.2	9.500	8.390	4.195	4.750	8.945
NO EVALUABLE	QUINTANA ROO	LOCAL	J. OFNA. DE SEG. Y ANALISIS	01-04-03											
EDUARDO GUADALUPE RODRIGUEZ CASTILLO	QUINTANA ROO	01	J. OFNA. DE SEG. Y ANALISIS	31-01-00	9.405	6.584	8.94	1.788	0.5	0.2	9.072	9.052	4.526	4.536	9.062
MARIA TERESA DE IESUS COHUIO GONZA- LEZ	QUINTANA ROO	02	J. OFNA. DE SEG. Y ANALISIS	16-05-97	10.000	7.000	10.00	2.000	0.5	0.5	10.000	9.215	4.608	5.000	9.608
J. ANGEL SANCHEZ LOREDO	SAN LUIS POTOSI	LOCAL	J. OFNA. CART. ESTATAL	01-08-90	9.199	6.439	8.22	1.644	0.5	0.2	8.783	8.452	4.226	4.392	8.618



**EVALUACIÓN GLOBAL DEL PERSONAL ADSCRITO A LA ESTRUCTURA
DESCONCENTRADA DEL R.F.E.
DIRECCION DE FORMACION, EVALUACION Y PROMOCION
SUBDIRECCION DE EVALUACIÓN**

EVALUACION GLOBAL DE LA ESTRUCTURA DESCONCENTRADA DEL R.F.E. DEL EJERCICIO 2002

NOMBRE	ENTIDAD	JUNTA	CARGO/ PUESTO	FECHA DE INGRESO	EVALUACION DESEMPEÑO 2002	PONDERA- CION EVA. DESEMPEÑO 70%	APROV. PROGRAMA FORMACION	PONDERA- CION PROG. FORM. 20%	SANCIONES 5%	INCENTIVOS 5%	GLOBAL 2002 PARCIAL	EVALUACION GLOBAL 2001	2001 50%	2002 50%	EVALUACION GLOBAL 2002 FINAL
a	b	c	d	e	f	g	h	i	j	k	l	m	n	o	p
VACANTE	AGUASCALIENTES	LOCAL	JEFE DE MONITOREO A MODULOS												
DAVID REYNA WILLIAMS	SAN LUIS POTOSI	LOCAL	J. OFNA. DE SEG. Y ANALISIS	16-07-94	7.951	5.566	7.42	1.484	0.5	0.2	7.750	8.230	4.115	3.875	7.990
J. CARMEN HERNANDEZ CABRERA	SAN LUIS POTOSI	01	J. OFNA. DE SEG. Y ANALISIS	01-02-02	8.449	5.914	8.78	1.756	0.5	0.2	8.370			8.370	8.370
JOSE ANTONIO CONTRERAS QUINTERO	SAN LUIS POTOSI	02	J. OFNA. DE SEG. Y ANALISIS	01-10-96	8.474	5.932	8.44	1.688	0.5	0.2	8.320	7.764	3.882	4.160	8.042
OSCAR JULIAN HOLGUIN GAMBOA	SAN LUIS POTOSI	03	J. OFNA. DE SEG. Y ANALISIS	01-10-96	8.964	6.275	8.00	1.600	0.5	0.2	8.575	8.255	4.128	4.287	8.415
GUSTAVO ARGÜELLES AZUARA	SAN LUIS POTOSI	04	J. OFNA. DE SEG. Y ANALISIS	16-05-97	8.416	5.891	8.22	1.844	0.5	0.2	8.235	8.455	4.228	4.118	8.345
NO EVALUABLE	SAN LUIS POTOSI	05	J. OFNA. DE SEG. Y ANALISIS	01-03-03											
LUIS ARMANDO AGUIRRE GONZALEZ	SAN LUIS POTOSI	06	J. OFNA. DE SEG. Y ANALISIS	16-09-01	9.152	6.406	8.94	1.788	0.5	0.2	8.894	8.015	4.008	4.447	8.455
ROBERTO MEDELLIN RANGEL	SAN LUIS POTOSI	07	J. OFNA. DE SEG. Y ANALISIS	01-10-96	8.788	6.152	9.11	1.822	0.5	0.2	8.674	7.935	3.968	4.337	8.304
IESUS ALBERTO MELENDEZ DELGADO	SINALOA	LOCAL	J. OFNA. CART. ESTATAL	01-09-93	9.966	6.976	9.78	1.956	0.5	0.5	9.932	8.642	4.321	4.966	9.287
NO EVALUABLE	SINALOA	LOCAL	J. OFNA. DE SEG. Y ANALISIS	16-08-03											
MAURICIO CECEÑA RUIZ	SINALOA	01	J. OFNA. DE SEG. Y ANALISIS	01-01-94	9.029	6.320	8.43	1.686	0.5	0.2	8.706	8.917	4.459	4.353	8.812
NO EVALUABLE	SINALOA	02	J. OFNA. DE SEG. Y ANALISIS	01-03-03											
NORMA ARACELI FLORES HERNANDEZ	SINALOA	03	J. OFNA. DE SEG. Y ANALISIS	16-09-01	9.952	6.966	8.19	1.638	0.5	0.2	9.304	9.125	4.563	4.652	9.215
ALMA ANGELINA MEDINA GUTIERREZ	SINALOA	04	J. OFNA. DE SEG. Y ANALISIS	16-09-01	9.832	6.882	9.14	1.828	0.5	0.2	9.410	9.036	4.518	4.705	9.223
HUGO VILLA QUINTERO	SINALOA	05	J. OFNA. DE SEG. Y ANALISIS	10-12-99	9.702	6.791	8.20	1.640	0.5	0.2	9.131	9.156	4.578	4.566	9.144
CARLOS RAFAEL VERA PAEZ	SINALOA	06	J. OFNA. DE SEG. Y ANALISIS	31-01-00	9.700	6.790	8.97	1.794	0.5	0.2	9.284	8.910	4.455	4.642	9.097
NO EVALUABLE	SINALOA	07	J. OFNA. DE SEG. Y ANALISIS	01-03-03											
JUAN CARLOS YANAGUISUNA	SINALOA	08	J. OFNA. DE SEG. Y ANALISIS	01-11-93	8.770	6.139	8.00	1.600	0.5	0.2	8.439	8.309	4.155	4.220	8.374
FRANCISCO AGUIRRE GONZALEZ	SONORA	LOCAL	J. OFNA. CART. ESTATAL	01-06-93	9.909	6.936	8.22	1.644	0.5	0.2	9.280	8.387	4.194	4.640	8.834
BENJAMIN YANAJARA MORA	SONORA	LOCAL	J. OFNA. DE SEG. Y ANALISIS	01-10-96	9.782	6.847	9.33	1.866	0.5	0.2	9.413	8.265	4.133	4.707	8.839
JORGE CAMACHO DÁVILA	SONORA	01	J. OFNA. DE SEG. Y ANALISIS	16-09-01	9.868	6.908	8.53	1.706	0.5	0.2	9.314	9.184	4.592	4.657	9.249
MARTHA ALEJANDRA MIRANDAREYES	SONORA	02	J. OFNA. DE SEG. Y ANALISIS	01-10-96	9.690	6.783	9.78	1.956	0.5	0.5	9.739	8.370	4.185	4.870	9.055
ROMULO PALMAMILLANES	SONORA	03	J. OFNA. DE SEG. Y ANALISIS	01-10-96	9.794	6.856			0.5	0.2	7.556	8.735	4.368	3.778	8.145
MARIA ELENA GUTIERREZ ARBALLO	SONORA	04	J. OFNA. DE SEG. Y ANALISIS	01-10-96	9.548	6.684	8.20	1.640	0.5	0.2	9.024	8.313	4.157	4.512	8.668
RAFAEL VERDUGO VILLEGAS	SONORA	05	J. OFNA. DE SEG. Y ANALISIS	01-10-96	10.000	7.000	10.00	2.000	0.5	0.5	10.000	8.140	4.070	5.000	9.070
GABRIEL ALCANTAR MOROYOQUI	SONORA	06	J. OFNA. DE SEG. Y ANALISIS	16-05-97	9.903	6.932	9.78	1.956	0.5	0.5	9.888	8.254	4.127	4.944	9.071
ENRIQUE MENDOZA OSUNA	SONORA	07	J. OFNA. DE SEG. Y ANALISIS	01-10-96	9.263	8.337			0.5	0.2	9.037	8.259	4.130	4.518	8.648
JOSE JUAN GARCIA LOPEZ	TABASCO	LOCAL	J. OFNA. CART. ESTATAL	16-05-97	9.848	6.894	8.00	1.600	0.5	0.2	9.194	8.520	4.260	4.597	8.857
RAFAELA CAVETANO HERNANDEZ	TABASCO	LOCAL	J. OFNA. DE SEG. Y ANALISIS	01-10-96	9.396	6.577	8.40	1.680	0.5	0.2	8.957	8.346	4.173	4.479	8.652
JOSE LEANDRO ARRIANO ALMEIDA	TABASCO	01	J. OFNA. DE SEG. Y ANALISIS	31-01-00	9.407	6.585	8.75	1.750	0.5	0.2	9.035	8.955	4.478	4.517	8.995
NO EVALUABLE	TABASCO	02	J. OFNA. DE SEG. Y ANALISIS	01-06-03											
JORGE GUADALUPE MAGAÑA RODRIGUEZ	TABASCO	03	J. OFNA. DE SEG. Y ANALISIS	01-09-93	9.861	6.903	8.09	1.618	0.5	0.2	9.221	8.789	4.395	4.610	9.065
RAFAEL VELAZQUEZ VALLADAREZ	TABASCO	04	J. OFNA. DE SEG. Y ANALISIS	23-03-00	9.701	6.791	8.91	1.782	0.5	0.2	9.273	8.839	4.420	4.636	9.056
FRANCISCO EDMUNDO MEDINA TREVIÑO	TABASCO	05	J. OFNA. DE SEG. Y ANALISIS	16-05-02	8.226	7.403			0.5	0.2	8.103		8.103	8.103	
OSCAR VICENTE BURELO	TABASCO	06	J. OFNA. DE SEG. Y ANALISIS	01-10-96	9.966	6.976	9.20	1.840	0.5	0.5	9.816	8.915	4.458	4.908	9.366
VACANTE	TAMAULIPAS	LOCAL	J. OFNA. CART. ESTATAL												
JUAN MANUEL BRIONES QUIROZ	TAMAULIPAS	LOCAL	J. OFNA. DE SEG. Y ANALISIS	16-10-01	9.399	6.579	9.25	1.850	0.5	0.2	9.129		9.129	9.129	
NO EVALUABLE	TAMAULIPAS	01	J. OFNA. DE SEG. Y ANALISIS	01-03-03											
ARMANDO SALGADO SONZALEZ	TAMAULIPAS	02	J. OFNA. DE SEG. Y ANALISIS	01-10-96	9.826	6.878	9.56	1.912	0.5	0.5	9.790	8.568	4.284	4.895	9.179



**EVALUACIÓN GLOBAL DEL PERSONAL ADSCRITO A LA ESTRUCTURA
DESCONCENTRADA DEL R.F.E.
DIRECCION DE FORMACION, EVALUACION Y PROMOCION
SUBDIRECCION DE EVALUACIÓN**

EVALUACION GLOBAL DE LA ESTRUCTURA DESCONCENTRADA DEL R.F.E. DEL EJERCICIO 2002

NOMBRE	ENTIDAD	JUNTA	CARGO/ PUESTO	FECHA DE INGRESO	EVALUACION DESEMPEÑO 2002	PONDERA- CION EVA. DESEMPEÑO 70%	APROV. PROGRAMA FORMACION	PONDERA- CION PROG. FORM. 20%	SANCIONES 5%	INCENTIVOS 5%	GLOBAL 2002 PARCIAL	EVALUACION GLOBAL 2001	2001 50%	2002 50%	EVALUACION GLOBAL 2002 FINAL
a	b	c	d	e	f	g	h	i	j	k	l	m	n	o	p
VACANTE	AGUASCALIENTES	LOCAL	JEFE DE MONITOREO A MODULOS												
NO EVALUABLE	TAMAULIPAS	03	J. OFNA. DE SEG. Y ANALISIS	01-03-03											
JUAN ANTELMO MANCI LA CEPEDA	TAMAULIPAS	04	J. OFNA. DE SEG. Y ANALISIS	01-06-93	9.313	6.519	7.98	1.596	0.5	0.2	8.815	8.534	4.267	4.408	8.675
BULMARO BENJAMIN CASTILLO RUIZ	TAMAULIPAS	05	J. OFNA. DE SEG. Y ANALISIS	01-06-93	9.455	6.619	8.76	1.752	0.5	0.2	9.071	9.095	4.548	4.535	9.083
CARLOS ENRIQUE RAMIREZ MONTELON- SO	TAMAULIPAS	06	J. OFNA. DE SEG. Y ANALISIS	31-01-00	9.766	6.836	9.44	1.888	0.5	0.2	9.424	8.962	4.481	4.712	9.193
JOSE VICTOR RODRI- GUEZ ONTIVEROS	TAMAULIPAS	07	J. OFNA. DE SEG. Y ANALISIS	01-10-96	8.334	5.834	8.80	1.760	0.5	0.2	8.294	8.171	4.086	4.147	8.232
ALFONSO VALDEZ MARIZ	TAMAULIPAS	08	J. OFNA. DE SEG. Y ANALISIS	01-10-96	8.246	5.772	9.56	1.912	0.5	0.2	8.384	8.473	4.237	4.192	8.429
GUADALUPE ISLAS ALVAREZ	TLAXCALA	LOCAL	JEFE DE MONITOREO A MODULOS	28-11-01		0.000		0.000			0.000		0.000	0.000	0.000
GERMAN FORTINO MORALES TOVAR	TLAXCALA	LOCAL	J. OFNA. CART. ESTATAL	16-06-01	9.548	6.684	8.66	1.732	0.5	0.2	9.116	8.719	4.360	4.568	8.917
MA. RUVICELIA MONTEI L HERNANDEZ	TLAXCALA	LOCAL	J. OFNA. DE SEG. Y ANALISIS	01-10-96	8.125	5.688	7.80	1.560	0.5	0.2	7.948	8.533	4.267	3.974	8.240
ANTONIO BADILLO ROSSAINZ	TLAXCALA	01	J. OFNA. DE SEG. Y ANALISIS	01-10-96	9.603	6.722			0.5	0.2	7.422	8.289	4.145	3.711	7.856
JAVIER VALTIERRA CORNEJO	TLAXCALA	02	J. OFNA. DE SEG. Y ANALISIS	16-09-01	10.000	7.000	8.42	1.684	0.5	0.2	9.384	8.632	4.316	4.692	9.008
NO EVALUABLE	TLAXCALA	03	J. OFNA. DE SEG. Y ANALISIS	01-06-03				0.000			0.000		0.000	0.000	0.000
JOSE LUIS SALAZAR JAVIER	VERACRUZ	LOCAL	J. OFNA. CART. ESTATAL	01-09-93	9.616	6.731	8.00	1.600	0.5	0.2	9.031	8.103	4.052	4.516	8.567
YOLANDA FABIOLA SOSA SANCHEZ	VERACRUZ	LOCAL	J. OFNA. DE SEG. Y ANALISIS	01-10-96	10.000	7.000	9.33	1.866	0.5	0.5	9.866	9.238	4.619	4.933	9.552
RUBEN BERNARDINO YERA CASANOVA	VERACRUZ	01	J. OFNA. DE SEG. Y ANALISIS	01-10-96	10.000	7.000	9.78	1.956	0.5	0.5	9.956	8.760	4.380	4.978	9.358
SABEL NOHEMI MEJIA CORONA	VERACRUZ	02	J. OFNA. DE SEG. Y ANALISIS	16-10-01	9.079	6.355	9.00	1.800	0.5	0.2	8.855			8.855	8.855
CESAR JESUS DEL ANGEL CHAGOYA	VERACRUZ	03	J. OFNA. DE SEG. Y ANALISIS	16-06-00	9.292	6.504	8.38	1.676	0.5	0.2	8.880	9.332	4.666	4.440	9.106
DOMINGO BAUTISTA DURAN	VERACRUZ	04	J. OFNA. DE SEG. Y ANALISIS	01-02-02	9.742	6.819	8.75	1.750	0.5	0.2	9.269			9.269	9.269
LAURA LERIN SANTA MARIA	VERACRUZ	05	J. OFNA. DE SEG. Y ANALISIS	01-06-93	9.535	6.675	9.78	1.956	0.5	0.5	9.631	7.752	3.876	4.815	8.691
NICANDRO LUNA MAR- TINEZ	VERACRUZ	06	J. OFNA. DE SEG. Y ANALISIS	01-06-93	10.000	7.000	8.67	1.734	0.5	0.2	9.434	8.684	4.342	4.717	9.059
ELIAS RAMIREZ SAN- CHEZ	VERACRUZ	07	J. OFNA. DE SEG. Y ANALISIS	01-10-96	10.000	7.000	8.20	1.640	0.5	0.2	9.340	8.853	4.427	4.670	9.097
MOISES MATEO ESPE- RILLA ANDRIASIS	VERACRUZ	08	J. OFNA. DE SEG. Y ANALISIS	16-06-00	9.688	6.782	9.16	1.832	0.5	0.2	9.314	8.615	4.308	4.657	8.964
ROSA MARIA CHAO CARPIO	VERACRUZ	09	J. OFNA. DE SEG. Y ANALISIS	01-10-96	9.851	6.896	8.40	1.680	0.5	0.2	9.276	8.754	4.377	4.638	9.015
MARIA MERCEDES RODRIGUEZ BALDERAS	VERACRUZ	10	J. OFNA. DE SEG. Y ANALISIS	01-10-96	9.802	6.822			0.5	0.2	9.522	8.634	4.317	4.761	9.078
JOSE IGNACIO MORTE- RA MILAN	VERACRUZ	11	J. OFNA. DE SEG. Y ANALISIS	01-10-96	9.726	6.808	9.56	1.912	0.5	0.2	9.420	8.728	4.364	4.710	9.074
ARTURO ARCOS GON- ZALEZ	VERACRUZ	12	J. OFNA. DE SEG. Y ANALISIS	01-10-96	9.750	6.825	7.60	1.520	0.5	0.2	9.045	7.913	3.957	4.523	8.479
FELIPE GUSTAVO TOS- TADO ACOSTA	VERACRUZ	13	J. OFNA. DE SEG. Y ANALISIS	01-06-93	7.319	5.123	8.44	1.688	0.5	0.2	7.511	8.237	4.119	3.756	7.874
JOSE ALFREDO DE JESUS PAREDES ES- QUIVEZ	VERACRUZ	14	J. OFNA. DE SEG. Y ANALISIS	01-06-93	10.000	7.000	7.75	1.550	0.5	0.2	9.250	9.460	4.730	4.625	9.355
LETICIA VASQUEZ MALDONADO	VERACRUZ	15	J. OFNA. DE SEG. Y ANALISIS	16-09-01	9.418	6.593	8.53	1.706	0.5	0.2	8.999	8.506	4.253	4.499	8.752
ALEJANDRA NIETO AGUILAR	VERACRUZ	16	J. OFNA. DE SEG. Y ANALISIS	16-09-01	8.519	5.963	9.33	1.866	0.5	0.2	8.529	8.371	4.186	4.285	8.450
JORGE LUIS HERNAN- DEZ HERNANDEZ	VERACRUZ	17	J. OFNA. DE SEG. Y ANALISIS	01-06-93	9.958	6.971	9.11	1.822	0.5	0.2	9.493	8.123	4.062	4.746	8.808
AGUSTIN ALEJANDRO ALFARO GUERRA	VERACRUZ	18	J. OFNA. DE SEG. Y ANALISIS	01-06-93	9.960	6.972	7.53	1.506	0.5	0.2	9.178	9.151	4.576	4.589	9.165
ARMANDO CUACUA LARES	VERACRUZ	19	J. OFNA. DE SEG. Y ANALISIS	31-01-00	9.839	6.887	9.03	1.806	0.5	0.2	9.393	9.294	4.647	4.697	9.344
BLANCA AURORA AL- VAREZ MENDEZ	VERACRUZ	20	J. OFNA. DE SEG. Y ANALISIS	16-05-97	9.894	6.926	8.20	1.640	0.5	0.2	9.266	7.945	3.973	4.633	8.605
GILBERTO TRIGO LILI	VERACRUZ	21	J. OFNA. DE SEG. Y ANALISIS	16-09-01	8.903	6.232	8.39	1.678	0.5	0.2	8.610	9.008	4.504	4.305	8.809
ROBERTO CRUZ GAR- CIA	VERACRUZ	22	J. OFNA. DE SEG. Y ANALISIS	31-01-00	8.735	6.115	8.72	1.744	0.5	0.2	8.559	9.235	4.618	4.279	8.897
MISAE LUNA TELLO	VERACRUZ	23	J. OFNA. DE SEG. Y ANALISIS	01-10-96	8.285	5.800	7.00	1.400	0.5	0.2	7.900	8.612	4.306	3.950	8.256
ELIEZER SERRANO	YUCATAN	LOCAL	JEFE DE MONITOREO A MODULOS	28-11-01											
JOSE RAMON ESPAÑA CHAVEZ	YUCATAN	LOCAL	J. OFNA. CART. ESTATAL	01-08-90	10.000	7.000	9.00	1.800	0.5	0.2	9.500	9.005	4.503	4.750	9.253



**EVALUACIÓN GLOBAL DEL PERSONAL ADSCRITO A LA ESTRUCTURA
DESCONCENTRADA DEL R.F.E.
DIRECCION DE FORMACION, EVALUACION Y PROMOCION
SUBDIRECCION DE EVALUACIÓN**

EVALUACION GLOBAL DE LA ESTRUCTURA DESCONCENTRADA DEL R.F.E. DEL EJERCICIO 2002

NOMBRE	ENTIDAD	JUNTA	CARGO/ PUESTO	FECHA DE INGRESO	EVALUACION DESEMPEÑO 2002	PONDERA- CION EVA. DESEMPEÑO 70%	APROV. PR O- GRAMA FORMACION	PONDERA- CION PROG. FORM. 20%	SANCIONES 5%	INCENTIVOS 5%	GLOBAL 2002 PARCIAL	EVALUACION GLOBAL 2001	2001 50%	2002 50%	EVALUACION GLOBAL 2002 FINAL
a	b	c	d	e	f	g	h	i	j	k	l	m	n	o	p
VACANTE	AGUASCALIENTES	LOCAL	JEFE DE MONITOREO A MODULOS												
MARIO ALBERTO ES- COFFIE ESPINOSA	YUCATAN	LOCAL	J. OFNA. DE SEG. Y ANALISIS	16-10-96	9.899	6.929			0.5	0.2	7.629	7.851	3.926	3.815	7.740
ARMANDO SAUL NOVE- LO PEREZ	YUCATAN	01	J. OFNA. DE SEG. Y ANALISIS	16-10-96	9.655	6.759	8.89	1.778	0.5	0.2	9.237	8.698	4.349	4.618	8.967
IGNACIO ALEJANDRO CEH BLANCO	YUCATAN	02	J. OFNA. DE SEG. Y ANALISIS	16-10-96	9.230	6.461	10.00	2.000	0.5	0.2	9.161	8.349	4.175	4.581	8.755
CESAR ISRAEL RABA- NALES PANTOJA	YUCATAN	03	J. OFNA. DE SEG. Y ANALISIS	16-10-96	9.711	6.798	8.80	1.760	0.5	0.2	9.258	8.797	4.399	4.629	9.027
MARIA ABIGAIL ZAPATA CARVAJAL	YUCATAN	04	J. OFNA. DE SEG. Y ANALISIS	23-03-00	8.963	6.274	9.00	1.800	0.5	0.2	8.774	8.967	4.484	4.387	8.871
MANUEL RAMON MIS- SET CASTRO	YUCATAN	05	J. OFNA. DE SEG. Y ANALISIS	01-06-93	9.721	6.805	7.19	1.438	0.5	0.2	8.943	9.108	4.554	4.471	9.025
ENRIQUE RODRIGUEZ DELGADO	ZACATECAS	LOCAL	JEFE DE MONITOREO A MODULOS	28-11-01											
MARIA ISABEL AGUILAR SANCHEZ	ZACATECAS	LOCAL	J. OFNA. CART. ESTATAL	16-10-01	9.608	6.726	9.11	1.822	0.5	0.2	9.248			9.248	9.248
MARTIN ESCOBEDO SUTIERREZ	ZACATECAS	LOCAL	J. OFNA. DE SEG. Y ANALISIS	23-03-00	9.838	6.887	9.33	1.866	0.5	0.5	9.753	8.788	4.394	4.876	9.270
CARLOS GARCIA ZEPE- DA	ZACATECAS	01	J. OFNA. DE SEG. Y ANALISIS	01-06-93	9.374	6.562	7.19	1.438	0.5	0.2	8.700	7.959	3.980	4.350	8.329
ECTOR ORONIA HUIZAR	ZACATECAS	02	J. OFNA. DE SEG. Y ANALISIS	16-09-01	9.042	6.329	9.25	1.850	0.5	0.2	8.879	8.784	4.392	4.440	8.832
JULIETA CONSUELO CONTRERAS HERNAN- DEZ	ZACATECAS	03	J. OFNA. DE SEG. Y ANALISIS	01-06-93	9.569	6.698	7.98	1.596	0.5	0.2	8.994	8.665	4.333	4.497	8.830
CANDELARIA GRACIELA CASTRUITA DOMIN- GUEZ	ZACATECAS	04	J. OFNA. DE SEG. Y ANALISIS	31-01-00	8.335	5.835	8.97	1.794	0.5	0.2	8.329	8.788	4.394	4.164	8.558
JOSE RICARDO LUNA JIMENEZ	ZACATECAS	05	J. OFNA. DE SEG. Y ANALISIS	16-09-01	8.883	6.218	9.41	1.882	0.5	0.2	8.800	7.715	3.858	4.400	8.258



**EVALUACIÓN GLOBAL DEL PERSONAL ADSCRITO A ÓRGANOS DESCONCENTRADOS
DIRECCION DE FORMACION, EVALUACION Y PROMOCION**

SUBDIRECCION DE EVALUACIÓN

**EVALUACION GLOBAL DE LOS MIEMBROS DEL SERVICIO PROFESIONAL ELECTORAL
EJERCICIO 2002 (ORGANOS DESCONCENTRADOS)**

NOMBRE	ENTIDAD	DISTRITO	CARGO/ PUESTO (1)	FECHA DE INGRESO	EVALUACION DESEMPEÑO 2002	PONDERA- CION EVA. DESEMPEÑO 70%	APROV. PR O- GRAMA FORMACION	PONDERA- CION PROG. FORM. 20%	SANCIONES 5%	INCENTIVOS 5%	GLOBAL 2002 PARCIAL	EVALUACION GLOBAL 2001	2001 50%	2002 50%	EVALUACION GLOBAL 2002
a	b	c	d	e	f	g	h	i	j	k	l	m	n	o	p
IGNACIO RUELAS OLVERA	AGUASCALIENTES	LOCAL	VOCAL EJECUTIVO	01-01-91	9.731	6.812	8.65	1.73	0.5	0.2	9.242	8.985	4.483	4.621	9.113
JORGE VALDES MACIAS	AGUASCALIENTES	LOCAL	VOCAL SECRETARIO	01-02-92	9.624	6.737	8.09	1.62	0.5	0.2	9.055	8.701	4.351	4.527	8.878
MARIA ELENA CORNEJO ESPARZA	AGUASCALIENTES	LOCAL	VOCAL CAPACITA- CION	01-06-93	10.000	7.000	9.61	1.92	0.5	0.5	9.922	9.725	4.863	4.961	9.824
JOSE DE JESUS JIMENEZ CRUZ	AGUASCALIENTES	LOCAL	VOCAL ORGANIZA- CION	01-02-91	9.608	6.726	8.33	1.67	0.5	0.2	9.092	9.471	4.736	4.546	9.281
OSCAR VICTOR JUAREZ DLAGUEZ	AGUASCALIENTES	LOCAL	VOCAL REGISTRO	01-06-90	9.916	6.941	9.00	1.80	0.5	0.2	9.441	9.566	4.783	4.721	9.504
ALEJANDRO MORONES CAMPOS	AGUASCALIENTES	01	VOCAL EJECUTIVO	01-06-94	9.231	6.462	8.20	1.64	0.5	0.2	8.802	8.287	4.144	4.401	8.544
TOMAS NIETO OROZCO	AGUASCALIENTES	01	VOCAL SECRETARIO	01-06-93	9.161	6.413	7.98	1.60	0.5	0.2	8.709	8.965	4.483	4.354	8.837
CECILIA MALDONADO REYES	AGUASCALIENTES	01	VOCAL CAPACITA- CION	16-09-96	9.666	6.766	9.15	1.83	0.5	0.2	9.296	9.271	4.636	4.648	9.284
ROSA VELIA AVILA FLORES	AGUASCALIENTES	01	VOCAL ORGANIZA- CION	16-09-96	9.101	6.371	9.78	1.96	0.5	0.2	9.027	8.806	4.403	4.513	8.916
RAMON COVARRUBIAS DIAZ	AGUASCALIENTES	01	VOCAL REGISTRO	01-06-94	9.606	6.724	8.00	1.60	0.5	0.2	9.024	9.211	4.606	4.512	9.118
EMILIO MATEOS CUEVAS	AGUASCALIENTES	02	VOCAL EJECUTIVO	01-09-93	9.844	6.891	8.43	1.69	0.5	0.2	9.277	8.974	4.487	4.638	9.125
ESPERANZA PARGA TISCA- RENO	AGUASCALIENTES	02	VOCAL SECRETARIO	16-09-96	9.512	6.658	9.56	1.91	0.5	0.2	9.270	8.385	4.193	4.635	8.828
ELVIA SAUCEDO PEREZ	AGUASCALIENTES	02	VOCAL CAPACITA- CION	16-09-96	10.000	7.000	8.99	1.80	0.5	0.2	9.498	9.080	4.540	4.749	9.289



**EVALUACIÓN GLOBAL DEL PERSONAL ADSCRITO A ÓRGANOS DESCONCENTRADOS
DIRECCION DE FORMACION, EVALUACION Y PROMOCION**

**SUBDIRECCION DE EVALUACIÓN
EVALUACION GLOBAL DE LOS MIEMBROS DEL SERVICIO PROFESIONAL ELECTORAL
EJERCICIO 2002 (ORGANOS DESCONCENTRADOS)**

NOMBRE	ENTIDAD	DISTRITO	CARGO/ PUESTO (1)	FECHA DE INGRESO	EVALUACIÓN DESEMPEÑO 2002	PONDERA- CIÓN EVA. DESEMPEÑO 70%	APROV. PR- GRAMA FORMACION	PONDERA- CIÓN PROG. FORM. 20%	SANCIONES 5%	INCENTIVOS 5%	GLOBAL 2002 PARCIAL	EVALUACIÓN GLOBAL 2001	2001 50%	2002 50%	EVALUACIÓN GLOBAL 2002
MARIO HUMBERTO CARREON PONCE	AGUASCALIENTES	02	VOCAL ORGANIZACION	01-02-91	9.110	6.377	7.00	1.40	0.5	0.2	8.477	8.467	4.234	4.239	8.472
EFRAIN DELGADO MARTINEZ	AGUASCALIENTES	02	VOCAL REGISTRO	01-02-94	10.000	7.000	8.11	1.62	0.5	0.2	9.322	9.146	4.573	4.661	9.234
CLAUDIA GU ADALUPE FALCON RUIZ	AGUASCALIENTES	03	VOCAL EJECUTIVO	30-11-99	9.371	6.560	9.40	1.88	0.5	0.2	9.140	8.204	4.102	4.570	8.672
ALEJANDRO SALDAÑA PEÑA	AGUASCALIENTES	03	VOCAL SECRETARIO	01-06-93	8.690	6.083			0.5	0.2	6.783	7.886	3.943	3.392	7.335
MARIA LUCIA SOLEDAD LARIS	AGUASCALIENTES	03	VOCAL CAPACITACION	16-09-96	9.604	6.723	9.26	1.85	0.5	0.2	9.275	9.147	4.574	4.637	9.211
JORGE ARMANDO RAMIREZ TRUJILLO	AGUASCALIENTES	03	VOCAL ORGANIZACION	16-09-96	9.169	6.418	9.56	1.91	0.5	0.5	9.330	8.993	4.497	4.665	9.162
MANUEL GUTIERREZ SORIA	AGUASCALIENTES	03	VOCAL REGISTRO	01-02-91	9.439	6.607	8.44	1.69	0.5	0.2	8.995	9.082	4.541	4.498	9.039
MIGUEL ANGEL SOLIS RIVAS	BAJA CALIFORNIA	LOCAL	VOCAL EJECUTIVO	01-02-91	9.087	6.361	9.33	1.87	0.5	0.5	9.227	9.308	4.654	4.613	9.267
EUGENIO GUERRERO GUMES	BAJA CALIFORNIA	LOCAL	VOCAL CAPACITACION	20-03-91	9.320	6.524	7.62	1.52	0.5	0.2	8.748	7.875	3.938	4.374	8.312
PABLO SERGIO AISPURO CARDENAS	BAJA CALIFORNIA	LOCAL	VOCAL ORGANIZACION	01-06-93	9.936	6.955	8.67	1.73	0.5	0.2	9.389	8.986	4.493	4.695	9.188
JORGE CALDERON LEON	BAJA CALIFORNIA	LOCAL	VOCAL REGISTRO	31-12-90	9.569	6.698	8.11	1.62	0.5	0.2	9.020	8.578	4.289	4.510	8.799
VACANTE	BAJA CALIFORNIA	LOCAL	COORDINADOR OPERATIVO												
LEOPOLDO MARTINEZ HERRERA	BAJA CALIFORNIA	01	VOCAL EJECUTIVO	01-02-91	9.829	6.880	8.65	1.73	0.5	0.2	9.310	8.715	4.358	4.655	9.013
ROSA MARIA GERALDO YENEGAS	BAJA CALIFORNIA	01	VOCAL SECRETARIO	01-06-93	5.996	4.197	9.33	1.87	0.1	0.2	6.363	7.242	3.621	3.182	6.803
MARICELA FREGOZO VARGAS	BAJA CALIFORNIA	01	VOCAL CAPACITACION	16-09-96	9.895	6.927	8.17	1.63	0.5	0.2	9.261	8.809	4.405	4.630	9.035
ROBERTO JIMENEZ SOLIS	BAJA CALIFORNIA	01	VOCAL ORGANIZACION	01-06-93	9.121	6.385	8.89	1.78	0.5	0.2	8.863	8.624	4.312	4.431	8.743
GUADALUPE LOPEZ CASAREZ	BAJA CALIFORNIA	01	VOCAL REGISTRO	18-02-91	8.692	6.084	8.55	1.71	0.5	0.2	8.494	8.668	4.334	4.247	8.581
MARIO JOSE OCHOA QUINTERO	BAJA CALIFORNIA	02	VOCAL EJECUTIVO	20-03-91	9.302	6.511	8.76	1.75	0.5	0.2	8.963	8.858	4.429	4.482	8.911
JOSE FRANCISCO SANCHEZ GUERRERO	BAJA CALIFORNIA	02	VOCAL SECRETARIO	16-09-96	9.358	6.551	9.20	1.84	0.5	0.2	9.091	8.786	4.393	4.545	8.938
JOSE LUIS OROZCO CASTRO	BAJA CALIFORNIA	02	VOCAL CAPACITACION	15-06-91	9.461	6.623	8.34	1.67	0.5	0.2	8.991	8.922	4.461	4.495	8.956
MARIA DE JESUS MEDINA LOPEZ	BAJA CALIFORNIA	02	VOCAL ORGANIZACION	01-07-91	9.065	6.346	10.00	2.00	0.5	0.5	9.346	9.087	4.544	4.673	9.216
SILBERTO MALOKNÚÑEZ	BAJA CALIFORNIA	02	VOCAL REGISTRO	16-09-96	8.687	6.081	9.11	1.82	0.5	0.2	8.603	8.283	4.142	4.201	8.443
LORETO HUGO AMAO GONZALEZ	BAJA CALIFORNIA	03	VOCAL EJECUTIVO	01-06-93	9.801	6.861	8.76	1.75	0.5	0.2	9.313	9.143	4.572	4.656	9.228
VACANTE	BAJA CALIFORNIA	03	VOCAL SECRETARIO												
EDUARDO RUBEN GARCIA HERRERA	BAJA CALIFORNIA	03	VOCAL CAPACITACION	16-09-01	8.868	6.208	8.89	1.78	0.5	0.2	8.686	9.088	4.544	4.343	8.887
ARIEL RODRIGUEZ DELGADO	BAJA CALIFORNIA	03	VOCAL ORGANIZACION	01-11-93	9.104	6.373	8.00	1.60	0.5	0.2	8.673	8.279	4.140	4.336	8.476
CECILIA HIDALGO SILVA	BAJA CALIFORNIA	04	VOCAL EJECUTIVO	13-06-91	9.540	6.678	8.76	1.75	0.5	0.2	9.130	8.914	4.457	4.565	9.022
HERMELINDA GUZMAN CHONG	BAJA CALIFORNIA	04	VOCAL SECRETARIO	01-06-93	9.661	6.763	8.54	1.71	0.5	0.2	9.171	9.513	4.757	4.585	9.342
AIDEE ANTONIETA ROMERO CRUZ	BAJA CALIFORNIA	04	VOCAL CAPACITACION	15-02-91	9.830	6.881	7.83	1.57	0.5	0.2	9.147	8.947	4.474	4.574	9.047
CIPRIANO ALONSO LEYVA MONTOYA	BAJA CALIFORNIA	04	VOCAL ORGANIZACION	16-09-96	9.663	6.764	9.78	1.96	0.5	0.5	9.720	8.599	4.300	4.860	9.160
JOSE LUIS MENDEZ CASTRO	BAJA CALIFORNIA	04	VOCAL REGISTRO	01-06-93	9.232	6.462	8.56	1.71	0.5	0.2	8.874	9.091	4.546	4.437	8.983
JORGE LUIS RUELAS MIRANDA	BAJA CALIFORNIA	05	VOCAL EJECUTIVO	16-09-96	10.000	7.000	9.78	1.96	0.5	0.5	9.956	8.943	4.472	4.978	9.450
MARIA DEL ROCIO GUDIÑO MARTINEZ	BAJA CALIFORNIA	05	VOCAL SECRETARIO	15-02-91	9.897	6.928	8.20	1.64	0.5	0.2	9.268	9.372	4.686	4.634	9.320
SUSTAVO ANDRADE GONZALEZ	BAJA CALIFORNIA	05	VOCAL CAPACITACION	01-06-93	9.829	6.880	7.81	1.56	0.5	0.2	9.142	8.678	4.339	4.571	8.910
MARIA TERESA GONZALEZ MANCHA	BAJA CALIFORNIA	05	VOCAL ORGANIZACION	16-09-01	9.574	6.702	9.39	1.88	0.5	0.2	9.280	9.332	4.666	4.640	9.306
VACANTE	BAJA CALIFORNIA	05	VOCAL REGISTRO												
RAMON ALCANTAR GUERRERO	BAJA CALIFORNIA	06	VOCAL EJECUTIVO	01-02-91	9.829	6.880	8.32	1.66	0.5	0.2	9.244	8.747	4.374	4.622	8.996
ADAN RODRIGUEZ LOPEZ	BAJA CALIFORNIA	06	VOCAL SECRETARIO	01-06-93	9.394	6.576	8.43	1.69	0.5	0.2	8.962	8.798	4.399	4.481	8.880
RENE PAUL NÉCO QUINTANA	BAJA CALIFORNIA	06	VOCAL CAPACITACION	16-09-96	9.615	6.731	8.99	1.80	0.5	0.2	9.229	8.361	4.181	4.614	8.795
MARIA EUGENIA VIVERO DOMINGUEZ	BAJA CALIFORNIA	06	VOCAL ORGANIZACION	01-10-96	9.035	6.325	7.80	1.56	0.5	0.2	8.585	8.249	4.125	4.292	8.417



**EVALUACIÓN GLOBAL DEL PERSONAL ADSCRITO A ÓRGANOS DESCONCENTRADOS
DIRECCION DE FORMACION, EVALUACION Y PROMOCION**

**SUBDIRECCION DE EVALUACIÓN
EVALUACION GLOBAL DE LOS MIEMBROS DEL SERVICIO PROFESIONAL ELECTORAL
EJERCICIO 2002 (ORGANOS DESCONCENTRADOS)**

NOMBRE	ENTIDAD	DISTRITO	CARGO/ PUESTO (1)	FECHA DE INGRESO	EVALUACION DESEMPEÑO 2002	PONDERA- CIÓN EVA. DESEMPEÑO 70%	APROV. PR O- GRAMA FORMACION	PONDERA- CIÓN PROG. FORM. 20%	SANCIONES 5%	INCENTIVOS 5%	GLOBAL 2002 PARCIAL	EVALUACIÓN GLOBAL 2001	2001 50%	2002 50%	EVALUACIÓN GLOBAL 2002
REINALDO MELLOQUIADES SOLANO VASQUEZ	BAJA CALIFORNIA	06	VOCAL REGISTRO	01-06-93	9.238	6.467	7.67	1.53	0.5	0.2	8.701	9.042	4.521	4.350	8.871
MARINA GARMENDIA GOMEZ	BAJA CALIFORNIA SUR	LOCAL	VOCAL EJECUTIVO	07-10-99	9.098	6.369	0.00		0.5	0.2	7.069	8.663	4.332	3.534	7.866
CARLOS EDUARDO SALAZAR CASTAÑEDA	BAJA CALIFORNIA SUR	LOCAL	VOCAL SECRETARIO	01-04-96	8.929	6.250	9.33	1.87	0.5	0.2	8.816	8.672	4.336	4.408	8.744
CARLOS OMAR ARNAUD AVILES	BAJA CALIFORNIA SUR	LOCAL	VOCAL CAPACITACION	01-06-93	9.557	6.690	9.04	1.81	0.5	0.2	9.198	8.503	4.252	4.599	8.850
JORGE ANAYA LECHUGA	BAJA CALIFORNIA SUR	LOCAL	VOCAL ORGANIZACION	12-11-99	9.340	6.538	9.00	1.80	0.5	0.2	9.038	8.975	4.488	4.519	9.007
RAUL ZUÑIGA MEZA	BAJA CALIFORNIA SUR	LOCAL	VOCAL REGISTRO	02-01-91	9.570	6.699	9.11	1.82	0.5	0.2	9.221	8.400	4.200	4.611	8.811
JESUS ANTONIO CHAVEZ LOPEZ	BAJA CALIFORNIA SUR	01	VOCAL EJECUTIVO	01-07-94	9.280	6.496	8.54	1.71	0.5	0.2	8.904	8.279	4.140	4.452	8.592
ARCENIO MURILLO FLORES	BAJA CALIFORNIA SUR	01	VOCAL SECRETARIO	02-02-91	8.621	6.035	7.87	1.57	0.5	0.2	8.309	7.955	3.978	4.154	8.132
LUIS OMAR AHUMADA MONTOYA	BAJA CALIFORNIA SUR	01	VOCAL CAPACITACION	16-09-96	7.983	5.588	7.23	1.45	0.5	0.2	7.734	7.807	3.904	3.867	7.771
JOSE RUBEN ROMERO CASTRO	BAJA CALIFORNIA SUR	01	VOCAL ORGANIZACION	16-09-96	8.342	5.839	8.11	1.62	0.5	0.2	8.161	7.905	3.953	4.061	8.033
ALBERTO AGUILA VEGA	BAJA CALIFORNIA SUR	01	VOCAL REGISTRO	01-09-93	8.978	6.285	7.30	1.460	0.5	0.2	8.445	7.738	3.869	4.222	8.091
ANTONIO FELIPE DELGADO NUNEZ	BAJA CALIFORNIA SUR	02	VOCAL EJECUTIVO	01-06-93	8.989	6.292	7.53	1.51	0.5	0.2	8.498	8.409	4.205	4.249	8.454
GUILLERMO MANUEL PORRAS GONZALEZ	BAJA CALIFORNIA SUR	02	VOCAL SECRETARIO	05-09-95	9.534	6.674	7.98	1.60	0.5	0.2	8.970	8.894	4.447	4.485	8.932
NO EVALUABLE	BAJA CALIFORNIA SUR	02	VOCAL CAPACITACION	16-01-03											
RAUL AMADOR MOYRON	BAJA CALIFORNIA SUR	02	VOCAL ORGANIZACION	01-06-93	8.714	6.100	8.44	1.69	0.5	0.2	8.488	8.184	4.092	4.244	8.336
ANDRES AVILES GARCIA	BAJA CALIFORNIA SUR	02	VOCAL REGISTRO	01-06-93	8.738	6.117	7.44	1.49	0.5	0.2	8.305	8.174	4.087	4.152	8.239
LUIS GUILLERMO DE SAN DENIS ALVARADO DIAZ	CAMPECHE	LOCAL	VOCAL EJECUTIVO	01-06-93	9.250	6.475	7.64	1.53	0.5	0.2	8.703	8.486	4.243	4.352	8.595
JOSE ANTONIO ALDAY VELEZ	CAMPECHE	LOCAL	VOCAL SECRETARIO	01-10-96	9.044	6.331	7.20	1.44	0.5	0.2	8.471	7.716	3.858	4.235	8.093
JOSE LUIS BADIHIGRAIB LEZAMA	CAMPECHE	LOCAL	VOCAL CAPACITACION	28-11-01	8.845	6.192	9.00	1.80	0.5	0.2	8.692			8.692	8.692
VICTOR JAVIER ZUBIETA ESCALANTE	CAMPECHE	LOCAL	VOCAL ORGANIZACION	01-02-91	9.526	6.668	8.33	1.67	0.5	0.2	9.034	9.047	4.524	4.517	9.041
ERNESTO RODRIGUEZ JUAREZ	CAMPECHE	LOCAL	VOCAL REGISTRO	31-01-00	9.615	6.731	9.33	1.87	0.5	0.5	9.597	8.685	4.343	4.798	9.141
ALVARO CANO BARAJAS	CAMPECHE	01	VOCAL EJECUTIVO	01-09-93	9.801	6.861	7.98	1.60	0.5	0.2	9.157	8.957	4.479	4.578	9.057
CARLOS MANUEL SANCHEZ PREVIE	CAMPECHE	01	VOCAL SECRETARIO	16-10-96	9.985	6.990	9.56	1.91	0.5	0.5	9.902	8.994	4.497	4.951	9.448
MARIA ISABEL CRUZ ORTIZ	CAMPECHE	01	VOCAL CAPACITACION	01-10-96	9.559	6.691	8.40	1.68	0.5	0.2	9.071	8.705	4.353	4.536	8.888
LUIS ALBERTO EHUAN FUENTES	CAMPECHE	01	VOCAL ORGANIZACION	01-10-96	9.303	6.512	9.78	1.96	0.5	0.2	9.168	8.179	4.090	4.584	8.674
DANIEL ENRIQUE EHUAN MARTINEZ	CAMPECHE	01	VOCAL REGISTRO	01-06-93	9.006	6.304	8.33	1.67	0.5	0.2	8.670	8.370	4.185	4.335	8.520
ANTONIO VALLADARES PACHECO	CAMPECHE	02	VOCAL EJECUTIVO	01-06-93	10.000	7.000	7.98	1.60	0.5	0.2	9.296	9.201	4.601	4.648	9.249
JOSE LUIS DOMINGUEZ GOMEZ	CAMPECHE	02	VOCAL SECRETARIO	02-02-91	9.031	6.322	7.60	1.52	0.5	0.2	8.542	7.990	3.995	4.271	8.266
NO EVALUABLE	CAMPECHE	02	VOCAL CAPACITACION	01-04-03											
JULIO CESAR SAENZ CAUICH	CAMPECHE	02	VOCAL ORGANIZACION	01-10-96	9.646	6.752			0.5	0.2	7.452	8.425	4.213	3.726	7.939
RAUL ALBERTO PEREZ ESCALANTE	CAMPECHE	02	VOCAL REGISTRO	01-03-96	9.759	6.831	9.78	1.956	0.5	0.5	9.787	8.747	4.374	4.894	9.267
MARIA LOURDES DEL REFUGIO LOPEZ FLORES	COAHUILA	LOCAL	VOCAL EJECUTIVO	20-02-97	9.157	6.410	7.78	1.56	0.5	0.2	8.666	8.325	4.163	4.333	8.495
ARTURO CARDENAS ROMAN	COAHUILA	LOCAL	VOCAL CAPACITACION	16-10-92	9.736	6.815	8.11	1.62	0.5	0.2	9.137	7.974	3.987	4.569	8.556
JULIO GONZALEZ DAVILA Y GARAY	COAHUILA	LOCAL	VOCAL ORGANIZACION	01-06-94	8.722	6.105	8.11	1.62	0.5	0.2	8.427	7.872	3.936	4.214	8.150
MARIO ALBERTO VAZQUEZ LOPEZ	COAHUILA	LOCAL	VOCAL REGISTRO	01-06-93	9.425	6.588	8.67	1.73	0.5	0.2	9.032	8.223	4.112	4.516	8.627
VACANTE	COAHUILA	LOCAL	COORDINADOR OPERATIVO												
ALFONSO VILLARREAL GAN	COAHUILA	01	VOCAL EJECUTIVO	11-02-91	8.597	6.018	8.20	1.64	0.5	0.2	8.358	8.075	4.038	4.179	8.216
LUIS EDUARDO CASTILLO HERNANDEZ	COAHUILA	01	VOCAL SECRETARIO	01-10-96	9.250	6.475	9.33	1.87	0.5	0.2	9.041	8.675	4.338	4.521	8.858
JOSE MARIA MUÑOZ MARTINEZ	COAHUILA	01	VOCAL CAPACITACION	01-06-93	9.392	6.574	8.66	1.73	0.5	0.2	9.006	7.711	3.856	4.503	8.359
CRUZ GARZA GONZALEZ	COAHUILA	01	VOCAL ORGANIZACION	16-09-96	8.413	5.889	9.11	1.82	0.5	0.2	8.411	8.142	4.071	4.206	8.277



**EVALUACIÓN GLOBAL DEL PERSONAL ADSCRITO A ÓRGANOS DESCONCENTRADOS
DIRECCION DE FORMACION, EVALUACION Y PROMOCION**

**SUBDIRECCION DE EVALUACIÓN
EVALUACION GLOBAL DE LOS MIEMBROS DEL SERVICIO PROFESIONAL ELECTORAL
EJERCICIO 2002 (ORGANOS DESCONCENTRADOS)**

NOMBRE	ENTIDAD	DISTRITO	CARGO/ PUESTO (1)	FECHA DE INGRESO	EVALUACIÓN DESEMPEÑO 2002	PONDERA- CIÓN EVA. DESEMPEÑO 70%	APROV. PR O- GRAMA FORMACION	PONDERA- CIÓN PROG. FORM. 20%	SANCIONES 5%	INCENTIVOS 5%	GLOBAL 2002 PARCIAL	EVALUACIÓN GLOBAL 2001	2001 50%	2002 50%	EVALUACIÓN GLOBAL 2002
JAIMÉ BLADIMIR REYNA ESQUIVEL	COAHUILA	01	VOCAL REGISTRO	01-12-93											N/E
JOSE LUIS FERNANDEZ MIER	COAHUILA	02	VOCAL EJECUTIVO	11-02-91	9.658	6.761	7.98	1.60	0.5	0.2	9.057	8.221	4.111	4.528	8.639
RAFAEL PAVON MARCOS	COAHUILA	02	VOCAL SECRETARIO	01-05-91	9.458	6.621	8.09	1.62	0.5	0.2	8.939	8.113	4.057	4.469	8.526
JAVIER MARTINEZ SALDIVAR	COAHUILA	02	VOCAL CAPACITACION	01-06-93	9.784	6.849	8.43	1.69	0.5	0.2	9.235	8.107	4.054	4.617	8.671
MÁ. DEL CARMEN LARA ALVARADO	COAHUILA	02	VOCAL ORGANIZACION	11-02-91	8.930	6.251	8.33	1.67	0.5	0.2	8.617	8.310	4.155	4.309	8.464
DAVID RODOLFO NAVA SA- LAS	COAHUILA	02	VOCAL REGISTRO	11-02-91	9.104	6.373	7.89	1.58	0.5	0.2	8.651	8.047	4.024	4.325	8.349
OSCAR MARIO MEDINA MAR- TINEZ	COAHUILA	03	VOCAL EJECUTIVO	16-07-94	9.742	6.819	8.43	1.69	0.5	0.2	9.205	8.467	4.234	4.603	8.836
JUAN ELEAZAR RAMIREZ GONZALEZ	COAHUILA	03	VOCAL SECRETARIO	11-02-91	9.305	6.514	8.54	1.71	0.5	0.2	8.922	8.125	4.063	4.461	8.523
MAURO DE LEON RABAGO	COAHUILA	03	VOCAL CAPACITACION	01-06-93	9.633	6.743	8.73	1.75	0.5	0.2	9.189	8.114	4.057	4.595	8.652
ALEJANDRO SANMIGUEL RAMON	COAHUILA	03	VOCAL ORGANIZACION	17-04-97	8.822	6.175	9.78	1.96	0.5	0.2	8.831	8.381	4.191	4.416	8.606
RICARDO ESPINOZA MARTI- NEZ	COAHUILA	03	VOCAL REGISTRO	01-06-93	9.169	6.418	9.11	1.82	0.5	0.2	8.940	8.559	4.280	4.470	8.750
JOSE LUIS RIOJAS HEREDIA	COAHUILA	04	VOCAL EJECUTIVO	01-02-91	9.002	6.301	7.87	1.57	0.5	0.2	8.575	7.509	3.755	4.288	8.042
GUILERMO MIJARES MEJ O- RADO	COAHUILA	04	VOCAL SECRETARIO	16-09-01	9.196	6.437	9.44	1.89	0.5	0.2	9.025	7.982	3.991	4.513	8.504
MARIA DEL ROSARIO VALL E- JO REYNA	COAHUILA	04	VOCAL CAPACITACION	01-06-93	9.631	6.742	8.32	1.66	0.5	0.2	9.106	7.674	3.637	4.553	8.390
CUTBERTO PEREZ ARIAS	COAHUILA	04	VOCAL ORGANIZACION	01-10-96	8.563	5.994	9.56	1.91	0.5	0.2	8.606	8.233	4.117	4.303	8.420
MARTHA YOLANDA SILVA CHACON	COAHUILA	04	VOCAL REGISTRO	01-06-93	9.159	6.411	9.11	1.82	0.5	0.2	8.933	7.895	3.948	4.467	8.414
NICOLAS ESTRADA REZA	COAHUILA	05	VOCAL EJECUTIVO	15-02-91	9.255	6.479	9.56	1.91	0.5	0.2	9.091	6.982	3.491	4.545	8.036
CLAUDIO AGUIRRE PEÑA	COAHUILA	05	VOCAL SECRETARIO	15-02-91	9.163	6.414	8.88	1.78	0.5	0.2	8.890	8.079	4.040	4.445	8.485
FABIAN DARIO MARTINEZ CASANOVA	COAHUILA	05	VOCAL CAPACITACION	16-09-01	8.921	6.245	8.83	1.77	0.5	0.2	8.711	8.311	4.156	4.355	8.511
GLORIA RUELAS SARIÑANA	COAHUILA	05	VOCAL ORGANIZACION	01-01-91	8.423	5.896	8.33	1.67	0.5	0.2	8.262	8.143	4.072	4.131	8.203
JOSE CARLOS SALINAS FLORES	COAHUILA	05	VOCAL REGISTRO	13-08-91	9.048	6.334	8.22	1.64	0.5	0.2	8.678	8.007	4.004	4.239	8.342
MIGUEL ORTEGA MATA	COAHUILA	06	VOCAL EJECUTIVO	11-02-91	8.812	6.188	7.53	1.51	0.5	0.2	8.374	7.975	3.988	4.187	8.175
JESUS MAXIMILIANO RUIZ GARCIA	COAHUILA	06	VOCAL SECRETARIO	07-02-92	9.039	6.327	8.32	1.66	0.5	0.2	8.691	8.075	4.038	4.346	8.383
NO EVALUABLE	COAHUILA	06	VOCAL CAPACITACION	16-01-03											
LEONOR MAYELA SANCHEZ HERNANDEZ	COAHUILA	06	VOCAL ORGANIZACION	15-08-91	8.848	6.194	8.44	1.69	0.5	0.2	8.582	8.148	4.074	4.291	8.365
JUAN FRANCISCO ENRIQUEZ PRADO	COAHUILA	06	VOCAL REGISTRO	30-04-92	9.004	6.303	8.67	1.73	0.5	0.2	8.737	8.357	4.179	4.368	8.547
ELIAS FERNANDO VILLALO- BOS ALVARADO	COAHUILA	07	VOCAL EJECUTIVO	01-02-91	9.877	6.914	8.20	1.64	0.5	0.2	9.254	8.691	4.346	4.627	8.972
CARLOS BENITO ARRIGA AGUILAR	COAHUILA	07	VOCAL SECRETARIO	01-06-93	9.777	6.844	8.32	1.66	0.5	0.2	9.208	8.611	4.306	4.604	8.909
OLGA RAMOS DE LA ROSA	COAHUILA	07	VOCAL CAPACITACION	01-06-93	9.884	6.919	9.23	1.85	0.5	0.5	9.765	8.460	4.230	4.882	9.112
PEDRO ARIEL TUERINA MON- TES	COAHUILA	07	VOCAL ORGANIZACION	01-06-93	8.559	5.991	9.56	1.91	0.5	0.2	8.603	8.367	4.184	4.302	8.485
BENJAMIN MEDINA SANCHEZ	COAHUILA	07	VOCAL REGISTRO	15-01-91	9.062	6.343	9.11	1.82	0.5	0.2	8.865	8.335	4.168	4.433	8.600
JOSUE CERVANTES MARTI- NEZ	COLIMA	LOCAL	VOCAL EJECUTIVO	01-07-94	9.132	6.392	8.99	1.80	0.5	0.2	8.890	9.401	4.701	4.445	9.146
DANIEL PADILLA BALLESTE- ROS	COLIMA	LOCAL	VOCAL SECRETARIO	31-01-92	8.670	6.069	8.88	1.78	0.5	0.2	8.545	8.372	4.186	4.273	8.459
FERNANDO ANAYA RANGEL	COLIMA	LOCAL	VOCAL CAPACITACION	01-01-91	9.355	6.549	8.50	1.70	0.5	0.2	8.949	8.365	4.183	4.474	8.657
GERARDO HERNANDEZ DCHOA	COLIMA	LOCAL	VOCAL ORGANIZACION	01-10-94	9.155	6.409	8.44	1.69	0.5	0.2	8.797	8.928	4.464	4.398	8.862
ROBERTO VALLES MENDEZ	COLIMA	LOCAL	VOCAL REGISTRO	01-06-93	9.778	6.845	9.56	1.91	0.5	0.5	9.757	8.595	4.298	4.878	9.176
JUAN RAMIREZ RAMOS	COLIMA	01	VOCAL EJECUTIVO	11-02-91	9.215	6.451	8.88	1.78	0.5	0.2	8.927	8.296	4.148	4.463	8.611
MARCO ANTONIO JAUREGUI MEDINA	COLIMA	01	VOCAL SECRETARIO	24-11-99	10.000	7.000	10.00	2.00	0.5	0.5	10.000	9.497	4.749	5.000	9.749
NO EVALUABLE	COLIMA	01	VOCAL CAPACITACION	01-04-03											
LAURA CECILIA BARRAGAN GONZALEZ	COLIMA	01	VOCAL ORGANIZACION	16-09-96	9.709	6.796	9.56	1.91	0.5	0.5	9.708	9.370	4.685	4.854	9.539



**EVALUACIÓN GLOBAL DEL PERSONAL ADSCRITO A ÓRGANOS DESCONCENTRADOS
DIRECCION DE FORMACION, EVALUACION Y PROMOCION**

**SUBDIRECCION DE EVALUACIÓN
EVALUACION GLOBAL DE LOS MIEMBROS DEL SERVICIO PROFESIONAL ELECTORAL
EJERCICIO 2002 (ORGANOS DESCONCENTRADOS)**

NOMBRE	ENTIDAD	DISTRITO	CARGO/ PUESTO (1)	FECHA DE INGRESO	EVALUACIÓN DESEMPEÑO 2002	PONDERA- CIÓN EVA. DESEMPEÑO 70%	APROV. PR O- GRAMA FORMACION	PONDERA- CIÓN PROG. FORM. 20%	SANCCIONES 5%	INCENTIVOS 5%	GLOBAL 2002 PARCIAL	EVALUACIÓN GLOBAL 2001	2001 50%	2002 50%	EVALUACIÓN GLOBAL 2002
ROBERTO ACEVES RANGEL	COLIMA	01	VOCAL REGISTRO	01-06-93	9.696	6.787	8.11	1.62	0.2	0.2	8.809	8.776	4.388	4.405	8.793
CARLOS MAURICIO MARTINEZ TREJO	COLIMA	02	VOCAL EJECUTIVO	01-06-93	9.381	6.567	8.88	1.78	0.5	0.2	9.043	8.282	4.141	4.521	8.662
JOSE ALFONSO GUSTAVO CALZADILLA REYES	COLIMA	02	VOCAL SECRETARIO	24-11-99	9.048	6.334	7.70	1.54	0.5	0.2	8.574	8.816	4.408	4.287	8.695
ALEJANDRO RUIZ SANCHEZ	COLIMA	02	VOCAL CAPACITACION	16-09-01	9.124	6.387	9.50	1.90	0.5	0.2	8.987	8.121	4.061	4.493	8.554
MARTHA MARGARITA VALDIVIA MIRON	COLIMA	02	VOCAL ORGANIZACION	01-06-93	9.403	6.582	7.44	1.49	0.5	0.2	8.770	8.474	4.237	4.385	8.622
MIGUEL CHAVEZ NAVA	COLIMA	02	VOCAL REGISTRO	01-06-93	9.843	6.890	8.11	1.62	0.5	0.2	9.212	9.201	4.601	4.606	9.207
MARTIN MARTINEZ CORTAZAR	CHIAPAS	LOCAL	VOCAL EJECUTIVO	01-02-91	9.055	6.339	8.65	1.73	0.5	0.2	8.769	8.353	4.177	4.384	8.561
ALEJANDRO MANZUR COORDOVA	CHIAPAS	LOCAL	VOCAL SECRETARIO	05-07-97	9.867	6.907	9.78	1.96	0.5	0.5	9.863	8.505	4.263	4.931	9.184
VICTOR MANUEL OZUNA HENNING	CHIAPAS	LOCAL	VOCAL CAPACITACION	13-02-91	9.224	6.457	8.20	1.64	0.5	0.2	8.797	8.306	4.153	4.398	8.551
JORGE FRANCISCO GUILLEN NAVARRO	CHIAPAS	LOCAL	VOCAL ORGANIZACION	16-01-94	8.375	5.863	7.11	1.42	0.5	0.2	7.985	8.266	4.133	3.992	8.125
SUILLERMO BARRIENTOS SOMEZ	CHIAPAS	LOCAL	VOCAL REGISTRO	01-06-93	8.933	6.253	7.67	1.53	0.5	0.2	8.487	8.362	4.181	4.244	8.425
BALDOMERO HERNANDEZ LOPEZ	CHIAPAS	LOCAL	COORDINADOR OPERATIVO	01-10-96	9.836	6.885	9.11	1.822	0.5	0.5	9.707	8.289	4.145	4.854	8.998
ERNESTO JESUS GAMA LOZANO	CHIAPAS	01	VOCAL EJECUTIVO	16-09-96	9.072	6.350	9.11	1.82	0.5	0.2	8.872	8.015	4.008	4.436	8.444
VACANTE	CHIAPAS	01	VOCAL SECRETARIO												
MONICA PACHECO LUNA	CHIAPAS	01	VOCAL CAPACITACION	16-09-01	9.233	6.463	8.83	1.77	0.5	0.2	8.929	8.130	4.065	4.465	8.530
JOSE ARMANDO CEBALLOS ALARCON	CHIAPAS	01	VOCAL ORGANIZACION	16-05-02	8.889	8.000			0.5	0.2	8.700			8.700	8.700
CRUZ ELISEO AREVALO VELAZQUEZ	CHIAPAS	01	VOCAL REGISTRO	01-10-96	9.819	6.873	9.00	1.80	0.5	0.2	9.373	8.553	4.277	4.687	8.963
JOSE LUIS CARRILLOROJAS	CHIAPAS	02	VOCAL EJECUTIVO	01-07-94	7.826	5.478	9.78	1.96	0.1	0.2	7.734	7.336	3.668	3.867	7.535
FRANCISCO ALBERTO SALINAS VILLASAEZ	CHIAPAS	02	VOCAL SECRETARIO	24-11-99	9.715	6.801	9.80	1.96	0.5	0.5	9.761	8.242	4.121	4.880	9.001
REV DAVID ZARATE SANBAGO	CHIAPAS	02	VOCAL CAPACITACION	01-02-02	9.136	6.395	9.33	1.87	0.5	0.2	8.961			8.961	8.961
EFRAIN ALONSO LA STRA EVERARDO	CHIAPAS	02	VOCAL ORGANIZACION	01-06-94	9.147	6.403	8.56	1.71	0.5	0.2	8.815	8.034	4.017	4.407	8.424
JOSUE LAGUNA RAMIREZ	CHIAPAS	02	VOCAL REGISTRO	31-01-00	9.439	6.607	8.72	1.74	0.5	0.2	9.051	8.447	4.224	4.526	8.749
JOSE FRANCISCO ROMO ROMERO	CHIAPAS	03	VOCAL EJECUTIVO	01-02-91	9.583	6.708	8.43	1.69	0.5	0.2	9.094	8.548	4.274	4.547	8.821
FRANCISCO ARTURO LOPEZ VILLEGAS	CHIAPAS	03	VOCAL SECRETARIO	01-06-93	9.410	6.587	8.78	1.76	0.5	0.2	9.043	8.238	4.119	4.522	8.641
JOSE LEONARDO LOPEZ RAMOS	CHIAPAS	03	VOCAL CAPACITACION	11-02-91	9.652	6.756	9.48	1.90	0.5	0.2	9.352	8.541	4.271	4.676	8.947
JOSE ADRIAN CASTRO HERNANDEZ	CHIAPAS	03	VOCAL ORGANIZACION	01-10-96	9.463	6.624	9.56	1.91	0.5	0.2	9.236	8.365	4.183	4.618	8.801
JOSE ANICETO MELCHOR SANCHEZ	CHIAPAS	03	VOCAL REGISTRO	01-07-94	9.248	6.474	8.67	1.73	0.5	0.2	8.908	8.844	4.422	4.454	8.876
NOE ANTONIO OCAMPO COELLO	CHIAPAS	04	VOCAL EJECUTIVO	01-06-93	7.801	5.461	7.64	1.53	0.5	0.2	7.689	7.286	3.643	3.844	7.487
ISMAEL SANCHEZ RUIZ	CHIAPAS	04	VOCAL SECRETARIO	15-05-02	8.678	7.810			0.5	0.2	8.510			8.510	8.510
EDUARDO JOSE GOMEZ COELLO	CHIAPAS	04	VOCAL CAPACITACION	01-12-93	9.589	6.712	8.06	1.61	0.5	0.2	9.024	8.348	4.174	4.512	8.686
FRANCISCO EDUARDO C E-LAYA CASTRO	CHIAPAS	04	VOCAL ORGANIZACION	01-06-93	8.998	6.299	8.67	1.73	0.5	0.2	8.733	8.053	4.027	4.366	8.393
EVALDO GUILLERMO HESS POO	CHIAPAS	04	VOCAL REGISTRO	01-06-93	9.715	6.801	7.22	1.44	0.5	0.2	8.945	8.421	4.211	4.472	8.683
JOSE MANUEL GUTIERREZ RAMOS	CHIAPAS	05	VOCAL EJECUTIVO	01-02-91	8.997	6.298	8.09	1.62	0.5	0.2	8.616	7.988	3.994	4.308	8.302
GLORIA GUADALUPE LAGUNA VAZQUEZ	CHIAPAS	05	VOCAL SECRETARIO	01-07-95	8.144	5.701	8.09	1.62	0.5	0.2	8.019	8.187	4.094	4.009	8.103
MARIA LUISA CASTAÑEDA SOLIS	CHIAPAS	05	VOCAL CAPACITACION	16-09-96	9.073	6.351	9.30	1.86	0.5	0.2	8.911	7.889	3.945	4.456	8.400
EDMUNDO HENRIQUEZ ARELLANO	CHIAPAS	05	VOCAL ORGANIZACION	01-09-93	9.097	6.368	8.22	1.64	0.5	0.2	8.712	8.355	4.178	4.356	8.533
MARIA EUGENIA HERRERA FUENTE	CHIAPAS	05	VOCAL REGISTRO	01-06-93	9.364	6.555	7.88	1.58	0.5	0.2	8.831	7.658	3.829	4.415	8.244
VICTOR HUGO GONZALEZ MARTINEZ	CHIAPAS	06	VOCAL EJECUTIVO	01-06-93	9.031	6.322	8.32	1.66	0.5	0.2	8.686	7.908	3.954	4.343	8.297
VICTOR HUGO COUTIÑO GUIZAR	CHIAPAS	06	VOCAL ORGANIZACION	16-10-96	9.087	6.361	9.56	1.91	0.5	0.2	8.973	8.121	4.061	4.486	8.547
FLAVIO ASUNCION BORRERO VIDAL	CHIAPAS	06	VOCAL REGISTRO	16-09-96	9.454	6.618	9.56	1.91	0.5	0.2	9.230	8.598	4.299	4.615	8.914



**EVALUACIÓN GLOBAL DEL PERSONAL ADSCRITO A ÓRGANOS DESCONCENTRADOS
DIRECCION DE FORMACION, EVALUACION Y PROMOCION**

**SUBDIRECCION DE EVALUACIÓN
EVALUACION GLOBAL DE LOS MIEMBROS DEL SERVICIO PROFESIONAL ELECTORAL
EJERCICIO 2002 (ORGANOS DESCONCENTRADOS)**

NOMBRE	ENTIDAD	DISTRITO	CARGO/ PUESTO (1)	FECHA DE INGRESO	EVALUACION DESEMPEÑO 2002	PONDERA- CIÓN EVA. DESEMPEÑO 70%	APROV. PR O- GRAMA FORMACION	PONDERA- CIÓN PROG. FORM. 20%	SANCIONES 5%	INCENTIVOS 5%	GLOBAL 2002 PARCIAL	EVALUACIÓN GLOBAL 2001	2001 50%	2002 50%	EVALUACIÓN GLOBAL 2002
FRANCISCO EDGARDO YEE GALVAN	CHIAPAS	07	VOCAL EJECUTIVO	11-02-91	9.171	6.420	8.88	1.78	0.5	0.2	8.896	8.133	4.067	4.448	8.514
GONZALO SANCHEZ LOPEZ	CHIAPAS	07	VOCAL SECRETARIO	17-04-91	8.774	6.142	8.43	1.69	0.5	0.2	8.528	7.891	3.946	4.264	8.209
VICTOR MANUEL PALAVICINI ALFARO	CHIAPAS	07	VOCAL CAPACITACION	16-09-96	9.649	6.754	8.89	1.78	0.5	0.2	9.232	7.981	3.991	4.616	8.607
RAMON TORRES VERA	CHIAPAS	07	VOCAL ORGANIZACION	16-09-96	9.380	6.566	8.20	1.64	0.5	0.2	8.906	7.859	3.930	4.453	8.383
DANIEL DOMINGUEZ LOPEZ	CHIAPAS	07	VOCAL REGISTRO	01-06-94	9.681	6.777	8.11	1.62	0.5	0.2	9.099	8.314	4.157	4.549	8.706
EDUARDO MANUEL TRUJILLO TRUJILLO	CHIAPAS	08	VOCAL EJECUTIVO	10-12-99	9.599	6.719	8.60	1.72	0.5	0.2	9.139	8.950	4.475	4.570	9.045
JOSE ANTONIO ROMAN GORDILLO	CHIAPAS	08	VOCAL SECRETARIO	16-08-95	8.436	5.905	8.32	1.66	0.5	0.2	8.269	8.201	4.101	4.135	8.235
MANUEL BALLINAS JIMENEZ	CHIAPAS	08	VOCAL CAPACITACION	01-06-94	8.275	5.793	9.03	1.81	0.5	0.2	8.299	8.130	4.065	4.149	8.214
ALEXIS NUCAMENDI RUIZ	CHIAPAS	08	VOCAL ORGANIZACION	16-09-96	8.651	6.056	7.80	1.56	0.5	0.2	8.316	7.476	3.738	4.158	7.896
JUAN CARLOS RAMOS PEREZ	CHIAPAS	08	VOCAL REGISTRO	01-06-94	8.696	6.087	7.67	1.53	0.5	0.2	8.321	8.812	4.406	4.161	8.567
JOSE ARTURO ALFONZO AGUILAR	CHIAPAS	09	VOCAL EJECUTIVO	14-02-91	9.668	6.788	8.76	1.75	0.5	0.2	9.220	8.311	4.156	4.610	8.765
GRACIANO ALEJANDRO PRATS ROJAS	CHIAPAS	09	VOCAL SECRETARIO	01-06-94	9.733	6.813	7.00	1.40	0.5	0.2	8.913	9.153	4.577	4.457	9.033
JOSE ISRAEL MEZA GORDILLO	CHIAPAS	09	VOCAL CAPACITACION	16-09-96	9.440	6.608	8.72	1.74	0.5	0.2	9.052	8.640	4.320	4.526	8.846
GAMARIEL MENDOZA MORALES	CHIAPAS	09	VOCAL ORGANIZACION	16-09-96	9.173	6.421	9.56	1.91	0.5	0.2	9.033	8.103	4.052	4.517	8.568
RUSBEL CAMERA OCAÑA	CHIAPAS	09	VOCAL REGISTRO	01-08-90	9.699	6.789	8.00	1.60	0.5	0.2	9.089	8.387	4.194	4.545	8.738
JESUS OJEDA LUNA	CHIAPAS	10	VOCAL EJECUTIVO	24-11-99	8.684	6.079	9.40	1.88	0.5	0.2	8.659	8.471	4.236	4.329	8.565
ROBERTO OCTAVIO RODRIGUEZ HIDALGO	CHIAPAS	10	VOCAL SECRETARIO	01-06-94	9.525	6.668	8.22	1.64	0.5	0.2	9.012	7.835	3.918	4.506	8.423
JAIME MENDEZ SANDOVAL	CHIAPAS	10	VOCAL CAPACITACION	16-09-01	9.689	6.782	8.55	1.71	0.5	0.2	9.192	8.994	4.497	4.596	9.093
LETICIA MARTINEZ ALONSO	CHIAPAS	10	VOCAL ORGANIZACION	01-10-96	8.762	6.133	7.60	1.52	0.5	0.2	8.353	7.947	3.974	4.177	8.150
SILDARDO JAVIER JUAREZ LARA	CHIAPAS	10	VOCAL REGISTRO	31-01-00	9.207	6.445	9.11	1.82	0.5	0.2	8.967	8.522	4.261	4.483	8.744
HEBERTO OCHOA MENDEZ	CHIAPAS	11	VOCAL EJECUTIVO	01-06-93	8.786	6.150	10.00	2.00	0.5	0.2	8.850	6.649	3.325	4.425	7.750
ANTONIO MARTIN OCAMPO CARBOT	CHIAPAS	11	VOCAL SECRETARIO	01-06-93	8.975	6.283	7.00	1.40	0.5	0.2	8.383	8.078	4.039	4.191	8.230
JOSE FRANCISCO MARQUEZ JURADO	CHIAPAS	11	VOCAL CAPACITACION	01-02-02	8.838	6.187	9.11	1.82	0.5	0.2	8.709			8.709	8.709
NO EVALUABLE	CHIAPAS	11	VOCAL ORGANIZACION	16-01-03											
EXAL ORTIZ BECERRA	CHIAPAS	11	VOCAL REGISTRO	01-07-94	9.217	6.452	7.00	1.40	0.5	0.2	8.552	7.772	3.886	4.276	8.162
ALEJANDRO LEON VALADEZ	CHIAPAS	12	VOCAL EJECUTIVO	16-09-01	9.325	6.528	9.58	1.92	0.5	0.2	9.144	8.598	4.299	4.572	8.871
JOSE MIGUEL RUEDA AGUILAR	CHIAPAS	12	VOCAL SECRETARIO	01-06-93	4.815	3.371			0.5	0.2	4.071	7.443	3.722	2.035	5.757
JOSE ENRIQUE HUEDA ARANDA	CHIAPAS	12	VOCAL CAPACITACION	16-05-97	7.976	5.583	9.26	1.85	0.5	0.2	8.135	7.867	3.934	4.068	8.001
JORGE LUIS GRAÑA HERNANDEZ	CHIAPAS	12	VOCAL ORGANIZACION	16-09-96	8.799	6.159	8.00	1.60	0.5	0.2	8.459	7.837	3.919	4.230	8.148
JOSE CARMEN CRUZ ORTEGA	CHIAPAS	12	VOCAL REGISTRO	02-02-91	9.272	6.490	8.33	1.67	0.5	0.2	8.856	8.428	4.214	4.428	8.642
EDUARDO RODRIGUEZ MONTES	CHIHUAHUA	LOCAL	VOCAL EJECUTIVO	01-06-93	8.842	6.189	9.44	1.89	0.5	0.2	8.777	8.754	4.377	4.389	8.766
ALEJANDRO GOMEZ GARCIA	CHIHUAHUA	LOCAL	VOCAL SECRETARIO	10-12-99	8.311	5.818	9.60	1.92	0.5	0.2	8.438	9.242	4.621	4.219	8.840
LUZ RAUL TRUJILLO GARDEA	CHIHUAHUA	LOCAL	VOCAL CAPACITACION	01-06-93	9.355	6.549	7.85	1.57	0.5	0.2	8.819	9.256	4.628	4.409	9.037
GABRIEL ANGEL AYON GARDEA	CHIHUAHUA	LOCAL	VOCAL ORGANIZACION	01-02-91	8.893	6.225	8.22	1.64	0.5	0.2	8.569	8.783	4.392	4.285	8.676
ARTURO MERAZ GONZALEZ	CHIHUAHUA	LOCAL	VOCAL REGISTRO	16-12-90	8.757	6.130	9.00	1.80	0.5	0.2	8.630	8.569	4.285	4.315	8.599
OSCAR ZESATI DEL VILLAR	CHIHUAHUA	LOCAL	COORDINADOR OPERATIVO	01-06-92	9.779	6.845	8.65	1.730	0.5	0.2	9.275	8.635	4.318	4.638	8.955
ROBERTO SOTO FIERRO	CHIHUAHUA	01	VOCAL EJECUTIVO	20-02-91	9.256	6.479	8.20	1.64	0.5	0.2	8.819	9.208	4.604	4.410	9.014
DANIEL CARREON RASCON	CHIHUAHUA	01	VOCAL SECRETARIO	01-02-91	8.800	6.160	7.00	1.40	0.5	0.2	8.260	8.715	4.388	4.130	8.488
EDUARDO ANTONIO ESTRADA CHAVEZ	CHIHUAHUA	01	VOCAL CAPACITACION	01-06-93	8.841	6.189	8.46	1.69	0.5	0.2	8.581	8.562	4.281	4.290	8.571
JORGE MARTIN FALLINER RODRIGUEZ	CHIHUAHUA	01	VOCAL ORGANIZACION	01-06-93	9.218	6.453	8.89	1.78	0.5	0.2	8.931	9.399	4.700	4.465	9.165



**EVALUACIÓN GLOBAL DEL PERSONAL ADSCRITO A ÓRGANOS DESCONCENTRADOS
DIRECCION DE FORMACION, EVALUACION Y PROMOCION**

**SUBDIRECCION DE EVALUACIÓN
EVALUACION GLOBAL DE LOS MIEMBROS DEL SERVICIO PROFESIONAL ELECTORAL
EJERCICIO 2002 (ORGANOS DESCONCENTRADOS)**

NOMBRE	ENTIDAD	DISTRITO	CARGO/ PUESTO (1)	FECHA DE INGRESO	EVALUACIÓN DESEMPEÑO 2002	PONDERA- CIÓN EVA. DESEMPEÑO 70%	APROV. PR O- GRAMA FORMACION	PONDERA- CIÓN PROG. FORM. 20%	SANCIONES 5%	INCENTIVOS 5%	GLOBAL 2002 PARCIAL	EVALUACIÓN GLOBAL 2001	2001 50%	2002 50%	EVALUACIÓN GLOBAL 2002
OSCAR MARQUEZ MELENDEZ	CHIHUAHUA	01	VOCAL REGISTRO	31-01-00	9.633	6.743	8.97	1.79	0.5	0.2	9.237	8.769	4.385	4.619	9.003
FERNANDO LUNA GARCIA	CHIHUAHUA	02	VOCAL EJECUTIVO	01-06-93	9.457	6.620	8.32	1.66	0.5	0.2	8.984	9.486	4.743	4.492	9.235
ARTURO GUERRERO FERNANDEZ	CHIHUAHUA	02	VOCAL SECRETARIO	01-06-94	9.451	6.616	8.88	1.78	0.5	0.2	9.092	8.864	4.432	4.546	8.978
LEONOR ORTEGA HERRERA	CHIHUAHUA	02	VOCAL CAPACITACION	16-07-94	9.795	6.857	8.04	1.61	0.5	0.2	9.165	8.891	4.446	4.582	9.028
ROSENDO TELLEZ DELGADO	CHIHUAHUA	02	VOCAL ORGANIZACION	01-10-96	9.278	6.495	8.22	1.64	0.5	0.2	8.839	8.918	4.459	4.419	8.878
RICARDO DE LA ROSA ZAMARRON	CHIHUAHUA	02	VOCAL REGISTRO	02-02-91	9.375	6.563	7.89	1.58	0.5	0.2	8.841	8.385	4.193	4.420	8.613
JOSE ARMANDO ESPARZA AVITIA	CHIHUAHUA	03	VOCAL EJECUTIVO	23-01-97	9.463	6.624	9.56	1.91	0.5	0.5	9.536	8.980	4.490	4.768	9.258
SILVERNESTO ENRIQUE NAVARRO ROBLES	CHIHUAHUA	03	VOCAL SECRETARIO	01-02-91	9.584	6.709	8.43	1.69	0.5	0.2	9.095	9.319	4.660	4.547	9.207
SERGIO PEREA IBARRA	CHIHUAHUA	03	VOCAL CAPACITACION	25-06-97	9.914	6.940	8.18	1.64	0.5	0.2	9.276	8.804	4.402	4.638	9.040
JUAN RODRIGO GALLARDO ORTIZ	CHIHUAHUA	03	VOCAL ORGANIZACION	16-09-96	9.575	6.703	9.56	1.91	0.5	0.5	9.615	9.032	4.516	4.807	9.323
ARTURO ARMENDARIZ DOMINGUEZ	CHIHUAHUA	03	VOCAL REGISTRO	16-09-96	9.525	6.688	9.33	1.87	0.5	0.2	9.234	9.178	4.589	4.617	9.206
JOSE CONSTANTINO SUAREZ ARIAS	CHIHUAHUA	04	VOCAL EJECUTIVO	02-02-91	8.975	6.283			0.5	0.2	6.983	9.188	4.594	3.491	8.085
LORENZO TORRES ALTAMIRANO	CHIHUAHUA	04	VOCAL SECRETARIO	01-06-93	8.812	6.168	7.64	1.53	0.5	0.2	8.396	8.999	4.500	4.198	8.698
JAIMÉ ISAAC LUJAN SOTO	CHIHUAHUA	04	VOCAL CAPACITACION	01-02-91	9.862	6.903	7.65	1.53	0.5	0.2	9.133	8.892	4.446	4.567	9.013
JOSE MORENO ACOSTA	CHIHUAHUA	04	VOCAL ORGANIZACION	01-02-91	9.394	6.576	9.33	1.87	0.5	0.2	9.142	9.209	4.605	4.571	9.175
MA. DEL CARMEN CISNEROS SUEDEA	CHIHUAHUA	04	VOCAL REGISTRO	16-05-97	9.455	6.619			0.5	0.2	7.319	7.801	3.901	3.659	7.560
RICARDO ABRAHAM RAMIREZ ALMUJINA	CHIHUAHUA	05	VOCAL EJECUTIVO	15-02-91	9.291	6.504	7.30	1.46	0.5	0.2	8.664	8.812	4.406	4.332	8.738
RAMON SALAZAR BURGOS	CHIHUAHUA	05	VOCAL SECRETARIO	16-09-01	9.654	6.758	9.33	1.87	0.5	0.2	9.324	8.645	4.323	4.662	8.984
MARIO ALBERTO CARRAZCO RODRIGUEZ	CHIHUAHUA	05	VOCAL CAPACITACION	16-09-01	9.326	6.528	8.91	1.78	0.5	0.2	9.010	8.362	4.181	4.505	8.686
RICARDO CHACON CARRILLO	CHIHUAHUA	05	VOCAL ORGANIZACION	16-09-96	9.027	6.319			0.5	0.2	7.019	8.353	4.177	3.509	7.686
JESUS ROBERTO SAGARNA SA KRIEGSMANN	CHIHUAHUA	05	VOCAL REGISTRO	01-06-93	9.037	6.326	9.56	1.91	0.5	0.2	8.938	8.305	4.153	4.469	8.621
JESUS ROGELIO VILLALOBOS ARAGON	CHIHUAHUA	06	VOCAL EJECUTIVO	15-02-91	9.705	6.794	8.43	1.69	0.5	0.2	9.180	9.611	4.806	4.590	9.395
ALFREDO PANDO CARRASCO	CHIHUAHUA	06	VOCAL SECRETARIO	31-01-92	9.220	6.454	8.20	1.64	0.5	0.2	8.794	9.601	4.801	4.397	9.198
ANA LUISA MORENO CHAVEZ	CHIHUAHUA	06	VOCAL CAPACITACION	01-02-91	9.955	6.969	7.71	1.54	0.5	0.2	9.211	9.220	4.610	4.605	9.215
FRANCISCO JAVIER VILLAGRAN MONTES	CHIHUAHUA	06	VOCAL ORGANIZACION	01-07-94	9.727	6.809	8.44	1.69	0.5	0.2	9.197	9.102	4.551	4.598	9.149
RICARDO PIÑON MARTINEZ	CHIHUAHUA	06	VOCAL REGISTRO	22-02-91	9.417	6.592	7.00	1.40	0.5	0.2	8.692	8.813	4.407	4.346	8.752
DAVID REAZA RIOS	CHIHUAHUA	07	VOCAL EJECUTIVO	01-02-91	9.150	6.405	8.20	1.64	0.5	0.2	8.745	8.639	4.320	4.373	8.692
BENITO ABRAHAM OROZCO ANDRADE	CHIHUAHUA	07	VOCAL SECRETARIO	10-12-99	9.947	6.963	9.20	1.84	0.5	0.5	9.803	8.986	4.493	4.901	9.394
LEOPOLDO ENRIQUE ESTRADA REZA	CHIHUAHUA	07	VOCAL CAPACITACION	16-09-96	9.927	6.949	7.83	1.57	0.5	0.2	9.215	7.845	3.923	4.607	8.530
FERNANDO ERUBEY TELLEZ SONZALEZ	CHIHUAHUA	07	VOCAL ORGANIZACION	16-06-01	9.465	6.626	8.89	1.78	0.5	0.2	9.104	8.887	4.444	4.552	8.995
JESUS GARCIA MONTES	CHIHUAHUA	07	VOCAL REGISTRO	01-02-91	9.285	6.500	9.56	1.91	0.5	0.2	9.112	7.566	3.783	4.556	8.339
OSCAR HUMBERTO ESCOBEDO MARQUEZ	CHIHUAHUA	08	VOCAL EJECUTIVO	01-02-91	9.344	6.541	8.76	1.75	0.5	0.2	8.993	8.559	4.280	4.496	8.776
RENE LIBALDO PANDO CARRASCO	CHIHUAHUA	08	VOCAL SECRETARIO	01-06-93	9.153	6.407	8.43	1.69	0.5	0.2	8.793	8.695	4.348	4.397	8.744
SAUL RODRIGUEZ RODRIGUEZ	CHIHUAHUA	08	VOCAL CAPACITACION	01-06-94	9.904	6.933	8.08	1.62	0.5	0.2	9.249	8.898	4.449	4.624	9.073
SERARDO NICOLAS HOLGUIN ARMENDARIZ	CHIHUAHUA	08	VOCAL ORGANIZACION	14-08-91	9.392	6.574	8.25	1.65	0.5	0.2	8.924	8.829	4.415	4.462	8.877
JOSE LUIS RODRIGUEZ LOPEZ	CHIHUAHUA	08	VOCAL REGISTRO	22-02-91	9.591	6.714	9.56	1.91	0.5	0.5	9.626	8.428	4.214	4.813	9.027
JESUS HUMBERTO ALMEIDA OROZCO	CHIHUAHUA	09	VOCAL EJECUTIVO	01-06-93	9.449	6.614	8.09	1.62	0.5	0.2	8.932	9.405	4.703	4.466	9.169
EDUARDO ADOLFO ESPARZA TERRAZAS	CHIHUAHUA	09	VOCAL SECRETARIO	15-05-02	8.588	7.729			0.5	0.2	8.429			8.429	8.429
LORENA DEL SOCORRO GARCIA CHAVEZ	CHIHUAHUA	09	VOCAL CAPACITACION	01-02-91	10.000	7.000	8.04	1.61	0.5	0.2	9.308	8.896	4.448	4.654	9.102
RICARDO SANCHEZ SOTO	CHIHUAHUA	09	VOCAL ORGANIZACION	23-10-91	9.418	6.593	9.00	1.80	0.5	0.2	9.093	9.283	4.642	4.546	9.188



**EVALUACIÓN GLOBAL DEL PERSONAL ADSCRITO A ÓRGANOS DESCONCENTRADOS
DIRECCION DE FORMACION, EVALUACION Y PROMOCION**

**SUBDIRECCION DE EVALUACIÓN
EVALUACION GLOBAL DE LOS MIEMBROS DEL SERVICIO PROFESIONAL ELECTORAL
EJERCICIO 2002 (ORGANOS DESCONCENTRADOS)**

NOMBRE	ENTIDAD	DISTRITO	CARGO/ PUESTO (1)	FECHA DE INGRESO	EVALUACIÓN DESEMPEÑO 2002	PONDERA- CIÓN EVA. DESEMPEÑO 70%	APROV. PR O- GRAMA FORMACION	PONDERA- CIÓN PROG. FORM. 20%	SANCCIONES 5%	INCENTIVOS 5%	GLOBAL 2002 PARCIAL	EVALUACIÓN GLOBAL 2001	2001 50%	2002 50%	EVALUACIÓN GLOBAL 2002
PABLO MOLINA GUZMAN	CHIHUAHUA	09	VOCAL REGISTRO	01-02-91	9.725	6.808	9.11	1.82	0.5	0.5	9.630	8.672	4.336	4.815	9.151
MARCOS RODRIGUEZ DEL CASTILLO	DISTRITO FEDERAL	LOCAL	VOCAL EJECUTIVO	01-03-95	8.900	6.230	8.88	1.78	0.5	0.2	8.706	8.719	4.360	4.353	8.713
FRANCISCO ROBERTO RIVERON FLORES	DISTRITO FEDERAL	LOCAL	VOCAL SECRETARIO	24-11-99	8.572	6.000	9.00	1.80	0.5	0.2	8.500	8.499	4.250	4.250	8.500
OLIVERIO JUAREZ GONZALEZ	DISTRITO FEDERAL	LOCAL	VOCAL CAPACITACION	16-11-90	9.253	6.477	9.53	1.91	0.5	0.2	9.083	8.255	4.128	4.542	8.669
FERNANDO RUEDA ROSALES	DISTRITO FEDERAL	LOCAL	VOCAL ORGANIZACION	17-04-97	9.092	6.364	9.11	1.82	0.5	0.2	8.886	8.524	4.262	4.443	8.705
LUIS ROBERTO GARZA HERNANDEZ	DISTRITO FEDERAL	LOCAL	VOCAL REGISTRO	01-01-92	8.991	6.294	7.94	1.59	0.5	0.2	8.582	8.422	4.211	4.291	8.502
MARIA DEL PILAR GUZMAN NIETO	DISTRITO FEDERAL	LOCAL	COORDINADOR OPERATIVO	16-05-97	9.971	6.980	10.00	2.000	0.5	0.5	9.980	8.984	4.492	4.990	9.482
NO EVALUABLE	DISTRITO FEDERAL	LOCAL	COORDINADOR OPERATIVO	28-11-01											
NO EVALUABLE	DISTRITO FEDERAL	LOCAL	COORDINADOR OPERATIVO	28-11-01											
JOSE LUIS OLIVARES CARMONA	DISTRITO FEDERAL	01	VOCAL EJECUTIVO	25-04-97	8.519	5.963	8.50	1.70	0.5	0.2	8.363	8.225	4.113	4.182	8.294
OSCAR SANCHEZ GONZALEZ	DISTRITO FEDERAL	01	VOCAL SECRETARIO	01-06-93	9.820	6.874	8.89	1.78	0.5	0.2	9.352	7.392	3.696	4.676	8.372
ROBERTO ENRIQUE ALTUZAR ROMAN	DISTRITO FEDERAL	01	VOCAL CAPACITACION	16-06-01	10.000	7.000	9.58	1.92	0.5	0.5	9.916	9.384	4.682	4.958	9.650
VACANTE	DISTRITO FEDERAL	01	VOCAL ORGANIZACION												
MARTIN VEGA ZAMORA	DISTRITO FEDERAL	01	VOCAL REGISTRO	11-05-92	9.589	6.712	7.89	1.58	0.5	0.2	8.990	8.341	4.171	4.495	8.666
MARIA GUADALUPE RUBIO JURADO	DISTRITO FEDERAL	02	VOCAL EJECUTIVO	11-02-91	9.012	6.308	8.88	1.78	0.5	0.2	8.784	8.587	4.294	4.392	8.686
MARIA ELENA ALEJANDRA GONZALEZ GUEVARA	DISTRITO FEDERAL	02	VOCAL SECRETARIO	01-06-93	10.000	7.000	8.76	1.75	0.5	0.2	9.452	8.816	4.408	4.726	9.134
NESTOR SOLIS RODRIGUEZ	DISTRITO FEDERAL	02	VOCAL CAPACITACION	16-10-01	8.341	5.839	9.05	1.81	0.5	0.2	8.349			8.349	8.349
NO EVALUABLE	DISTRITO FEDERAL	02	VOCAL ORGANIZACION	16/01/03											
FRANCISCO PLIEGO ISLAS	DISTRITO FEDERAL	02	VOCAL REGISTRO	13-02-91	9.949	6.964	7.78	1.56	0.5	0.2	9.220	9.008	4.504	4.610	9.114
ANTULIO TAMAYO JIMENEZ	DISTRITO FEDERAL	03	VOCAL EJECUTIVO	01-02-91	9.690	6.783	8.65	1.73	0.5	0.2	9.213	9.168	4.584	4.607	9.191
LEOBARDO GONZALEZ MARTINEZ	DISTRITO FEDERAL	03	VOCAL SECRETARIO	01-06-94	9.910	6.937	8.43	1.69	0.5	0.2	9.323	8.897	4.449	4.662	9.110
LUIS GERARDO MORELOS SANCHEZ	DISTRITO FEDERAL	03	VOCAL CAPACITACION	16-09-01	9.710	6.797	9.50	1.90	0.5	0.5	9.697	9.271	4.636	4.849	9.484
RAFAEL SANDOVAL RAYA	DISTRITO FEDERAL	03	VOCAL ORGANIZACION	17-04-97	9.489	6.642	8.20	1.64	0.5	0.2	8.982	8.786	4.393	4.491	8.884
JESUS EVARISTO MOLINA MUÑOZ	DISTRITO FEDERAL	03	VOCAL REGISTRO	01-06-94	10.000	7.000	8.78	1.76	0.5	0.2	9.456	9.308	4.654	4.728	9.382
AGUSTIN MARTINEZ DE CASTRO ASTIZARAN	DISTRITO FEDERAL	04	VOCAL EJECUTIVO	01-11-93	8.745	6.122	8.43	1.69	0.5	0.2	8.508	8.648	4.324	4.254	8.578
ROSÁ IMELDA TELLEZ HERNANDEZ	DISTRITO FEDERAL	04	VOCAL SECRETARIO	08-08-94	9.783	6.848	9.78	1.96	0.5	0.5	9.804	8.903	4.452	4.902	9.354
CARLOS ALBERTO PADILLA ESPINOZA	DISTRITO FEDERAL	04	VOCAL CAPACITACION	16-09-01	7.242	5.069	9.22	1.84	0.5	0.2	7.613	7.742	3.871	3.807	7.678
JOSE LUIS FERNANDEZ CASTREJON	DISTRITO FEDERAL	04	VOCAL ORGANIZACION	01-02-91	8.932	6.252	8.67	1.73	0.5	0.2	8.686	8.460	4.230	4.343	8.573
CINTHYA LONNGI DELGADO	DISTRITO FEDERAL	04	VOCAL REGISTRO	31-01-00	9.628	6.740	9.39	1.88	0.5	0.2	9.318	9.420	4.710	4.659	9.369
DIEGO LEÑERO LEAL	DISTRITO FEDERAL	05	VOCAL EJECUTIVO	16-06-94	9.183	6.428	9.56	1.91	0.5	0.5	9.340	8.272	4.136	4.670	8.806
ALVARO URIBE ROBLES	DISTRITO FEDERAL	05	VOCAL SECRETARIO	15-04-91	9.863	6.904	10.00	2.00	0.5	0.5	9.904	8.466	4.233	4.952	9.185
HARON ARTURO QUIJANO MARTINEZ	DISTRITO FEDERAL	05	VOCAL CAPACITACION	16-09-96	9.882	6.917	8.05	1.61	0.5	0.2	9.227	8.653	4.327	4.614	8.940
ARTURO PAZ HERNANDEZ RESENDIZ	DISTRITO FEDERAL	05	VOCAL ORGANIZACION	11-02-91	9.211	6.448	8.11	1.62	0.5	0.2	8.770	8.441	4.221	4.385	8.605
JOSE DE JESUS CANO JAUREGUI CEDENO	DISTRITO FEDERAL	05	VOCAL REGISTRO	25-08-99	9.597	6.718	8.80	1.76	0.5	0.2	9.178	7.940	3.970	4.589	8.559
JOSE DE JESUS MORA GOMEZ	DISTRITO FEDERAL	06	VOCAL EJECUTIVO	01-06-93	9.340	6.538	8.32	1.66	0.5	0.2	8.902	8.596	4.298	4.451	8.749
FELIX PONCE NAVA TREVIÑO	DISTRITO FEDERAL	06	VOCAL SECRETARIO	01-06-93	8.622	6.035	7.87	1.57	0.5	0.2	8.309	7.532	3.766	4.155	7.921
NO EVALUABLE	DISTRITO FEDERAL	06	VOCAL CAPACITACION	16-01-03											
JOSE ORTEGA RIOS	DISTRITO FEDERAL	06	VOCAL ORGANIZACION	16-06-01	9.442	6.609	9.41	1.88	0.5	0.5	9.491	8.611	4.306	4.746	9.051
MANUEL GERARDO CAMPOS MORALES	DISTRITO FEDERAL	06	VOCAL REGISTRO	15-10-90	9.982	6.987	7.89	1.58	0.5	0.2	9.265	8.880	4.440	4.633	9.073
ALVARO MARTINEZ MORALES	DISTRITO FEDERAL	07	VOCAL EJECUTIVO	01-06-94	8.406	5.884	8.20	1.64	0.1	0.2	7.824	8.121	4.061	3.912	7.973



**EVALUACIÓN GLOBAL DEL PERSONAL ADSCRITO A ÓRGANOS DESCONCENTRADOS
DIRECCION DE FORMACION, EVALUACION Y PROMOCION**

**SUBDIRECCION DE EVALUACIÓN
EVALUACION GLOBAL DE LOS MIEMBROS DEL SERVICIO PROFESIONAL ELECTORAL
EJERCICIO 2002 (ORGANOS DESCONCENTRADOS)**

NOMBRE	ENTIDAD	DISTRITO	CARGO/ PUESTO (1)	FECHA DE INGRESO	EVALUACIÓN DESEMPEÑO 2002	PONDERA- CIÓN EVA. DESEMPEÑO 70%	APROV. PR O- GRAMA FORMACION	PONDERA- CIÓN PROG. FORM. 20%	SANCIONES 5%	INCENTIVOS 5%	GLOBAL 2002 PARCIAL	EVALUACIÓN GLOBAL 2001	2001 50%	2002 50%	EVALUACIÓN GLOBAL 2002
CARLOTA MARTINEZ FLORES	DISTRITO FEDERAL	07	VOCAL SECRETARIO	17-04-97	9.553	6.687	9.11	1.82	0.5	0.2	9.209	8.476	4.238	4.605	8.843
ANA MARIA GONZALEZ MORA	DISTRITO FEDERAL	07	VOCAL CAPACITACION	01-09-93	9.330	6.531	7.87	1.57	0.5	0.2	8.805	8.418	4.209	4.403	8.612
ANGEL RAUL MONTOYA ESPRIELLA	DISTRITO FEDERAL	07	VOCAL ORGANIZACION	16-09-96	9.425	6.598	9.78	1.96	0.5	0.2	9.254	8.765	4.383	4.627	9.009
GUSTAVO VAZQUEZ BALCAZAR	DISTRITO FEDERAL	07	VOCAL REGISTRO	01-07-94	9.510	6.657	7.56	1.51	0.5	0.2	8.869	8.463	4.232	4.435	8.666
FRANCISCO MARGARITO PATINO ORTIZ	DISTRITO FEDERAL	08	VOCAL EJECUTIVO	01-05-95	8.646	6.052	8.20	1.64	0.5	0.2	8.392	7.596	3.798	4.196	7.994
FRANCISCO HERNANDEZ HARO	DISTRITO FEDERAL	08	VOCAL SECRETARIO	16-08-95	9.631	6.742	7.98	1.60	0.5	0.2	9.038	8.348	4.174	4.519	8.693
ALFREDO GABRIEL ESTEVEZ GUZMAN	DISTRITO FEDERAL	08	VOCAL CAPACITACION	01-06-93	9.330	6.531	9.06	1.81	0.5	0.2	9.043	8.132	4.066	4.522	8.588
ANTONIO DE LUNA ZERMEÑO	DISTRITO FEDERAL	08	VOCAL ORGANIZACION	01-06-93	8.910	6.237	7.78	1.56	0.5	0.2	8.493	7.750	3.875	4.247	8.122
RICARDO SERRANO FERNANDEZ	DISTRITO FEDERAL	08	VOCAL REGISTRO	01-10-96	9.844	6.891	9.33	1.87	0.5	0.5	9.757	8.662	4.331	4.878	9.209
PEDRO SALVADOR TOXCANO	DISTRITO FEDERAL	09	VOCAL EJECUTIVO	20-02-91	9.166	6.416	8.54	1.71	0.5	0.2	8.824	8.961	4.481	4.412	8.893
LEOPOLDO RODRIGUEZ ARANDA	DISTRITO FEDERAL	09	VOCAL SECRETARIO	24-11-99	9.449	6.614	0.00		0.5	0.2	7.314	7.791	3.896	3.657	7.553
ROSA MARIA SOLIS HERNANDEZ	DISTRITO FEDERAL	09	VOCAL CAPACITACION	01-06-94	9.750	6.825	9.91	1.98	0.5	0.5	9.807	9.061	4.531	4.904	9.434
MAURICIO GARCIA PAZ	DISTRITO FEDERAL	09	VOCAL ORGANIZACION	01-06-93	9.171	6.420	8.67	1.73	0.5	0.2	8.854	8.716	4.358	4.427	8.785
MAXIMINO MORAL ES QUINTANAR	DISTRITO FEDERAL	09	VOCAL REGISTRO	01-07-94	9.997	6.988	8.00	1.60	0.5	0.2	9.298	8.744	4.372	4.649	9.021
LUIS GONZAGA ORIARD BERNAL	DISTRITO FEDERAL	10	VOCAL EJECUTIVO	01-02-91	9.131	6.392	7.75	1.55	0.5	0.2	8.642	8.440	4.220	4.321	8.541
MISAE ACEVEDO HERRERA	DISTRITO FEDERAL	10	VOCAL SECRETARIO	16-10-96	9.639	6.747	9.78	1.96	0.5	0.5	9.703	9.042	4.521	4.852	9.373
BERENICE ANEL RAMIREZ LADRON DE GUEVARA	DISTRITO FEDERAL	10	VOCAL CAPACITACION	16-09-01	9.632	6.742	9.33	1.87	0.5	0.2	9.308	8.224	4.112	4.654	8.766
LAURA GARCIA GALVAN	DISTRITO FEDERAL	10	VOCAL ORGANIZACION	16-09-01	9.246	6.472	8.66	1.73	0.5	0.2	8.904	9.055	4.528	4.452	8.980
EVELIA CANCINO MAGAÑA	DISTRITO FEDERAL	10	VOCAL REGISTRO	01-06-93	9.895	6.927	8.11	1.62	0.5	0.2	9.249	9.215	4.608	4.624	9.232
NORBERTO MIGUEL MORENO GARCIA	DISTRITO FEDERAL	11	VOCAL EJECUTIVO	18-02-91	9.596	6.717	8.54	1.71	0.5	0.2	9.125	8.646	4.323	4.563	8.886
CARLOS FEDERICO HERNANDEZ ALONSO	DISTRITO FEDERAL	11	VOCAL SECRETARIO	01-10-96	9.813	6.889	10.00	2.00	0.5	0.5	9.869	9.181	4.591	4.935	9.525
MARIA DE LOS ANGELES GIL SANCHEZ	DISTRITO FEDERAL	11	VOCAL ORGANIZACION	01-05-02	8.545	7.691			0.5	0.2	8.391			8.391	8.391
CARLOS LEIVA ALFARO	DISTRITO FEDERAL	11	VOCAL REGISTRO	01-02-91	9.594	6.716	7.44	1.49	0.5	0.2	8.904	9.154	4.577	4.452	9.029
JUAN IGNACIO SORDO Y NAREZO	DISTRITO FEDERAL	12	VOCAL EJECUTIVO	18-02-91	9.274	6.492	7.75	1.55	0.5	0.2	8.742	8.837	4.419	4.371	8.789
GLADYS MERCEDES VELAZCO FLORES	DISTRITO FEDERAL	12	VOCAL SECRETARIO	01-01-91	9.927	6.949	8.20	1.64	0.5	0.2	9.289	8.815	4.408	4.644	9.052
JORGE CRUZ CHAVEZ	DISTRITO FEDERAL	12	VOCAL CAPACITACION	13-02-91	9.976	6.983	9.34	1.87	0.5	0.5	9.851	8.839	4.420	4.926	9.345
MARCELO HECTOR BRAVO SOROSTIETA	DISTRITO FEDERAL	12	VOCAL ORGANIZACION	01-06-94	9.078	6.355	7.67	1.53	0.5	0.2	8.589	8.445	4.223	4.294	8.517
LUIS GARCIA ZUÑIGA	DISTRITO FEDERAL	12	VOCAL REGISTRO	24-11-99	9.728	6.810	8.20	1.64	0.5	0.2	9.150	8.970	4.485	4.575	9.060
ROBERTO BERISTAIN SALMERON	DISTRITO FEDERAL	13	VOCAL EJECUTIVO	23-01-97	9.040	6.328	8.89	1.78	0.5	0.2	8.806	8.298	4.149	4.403	8.552
ANA LILIA PEREZ MENDOZA	DISTRITO FEDERAL	13	VOCAL SECRETARIO	16-10-92	9.860	6.902	8.88	1.78	0.5	0.2	9.378	8.517	4.259	4.689	8.948
RABRINDANATH OBSCURA GUTIERREZ	DISTRITO FEDERAL	13	VOCAL CAPACITACION	16-06-01	9.081	6.357	9.41	1.88	0.5	0.2	8.939	8.609	4.305	4.469	8.774
ARMANDO RODRIGO DIAZ MENDEZ	DISTRITO FEDERAL	13	VOCAL ORGANIZACION	10-12-99	9.352	6.546	8.80	1.76	0.5	0.2	9.006	9.153	4.577	4.503	9.080
LUIS MARIA OZAETA ARTUCHA	DISTRITO FEDERAL	13	VOCAL REGISTRO	16-09-01	8.559	5.991	9.41	1.88	0.5	0.2	8.573	7.933	3.967	4.287	8.253
MARIA LEOBA CASTAÑEDA RIVAS	DISTRITO FEDERAL	14	VOCAL EJECUTIVO	01-07-94	9.090	6.363	7.30	1.46	0.5	0.2	8.523	8.472	4.236	4.262	8.498
ARMANDO SERGIO VENEGAS ABELINO	DISTRITO FEDERAL	14	VOCAL SECRETARIO	01-06-94	9.910	6.937	9.11	1.82	0.5	0.2	9.459	8.635	4.318	4.730	9.047
MA. GUADALUPE ARCOS SLAS	DISTRITO FEDERAL	14	VOCAL CAPACITACION	01-02-91	9.624	6.737	9.54	1.91	0.5	0.5	9.645	8.593	4.297	4.822	9.119
MIGUEL ANGEL RETANA BETANZOS	DISTRITO FEDERAL	14	VOCAL ORGANIZACION	01-09-93	9.063	6.344	8.00	1.60	0.5	0.2	8.644	8.656	4.328	4.322	8.650
MARCO ANTONIO GUTIERREZ VALDEZ	DISTRITO FEDERAL	14	VOCAL REGISTRO	01-06-93	9.549	6.684	8.33	1.67	0.5	0.2	9.050	8.888	4.444	4.525	8.969
ANDRES PEREZ VELASCO	DISTRITO FEDERAL	15	VOCAL EJECUTIVO	01-12-90	9.489	6.642	9.10	1.82	0.5	0.5	9.462	9.056	4.528	4.731	9.259
SILVIA RITA LOPEZ JAIME	DISTRITO FEDERAL	15	VOCAL SECRETARIO	01-02-91	9.753	6.827	7.98	1.60	0.5	0.2	9.123	8.624	4.312	4.562	8.874



**EVALUACIÓN GLOBAL DEL PERSONAL ADSCRITO A ÓRGANOS DESCONCENTRADOS
DIRECCION DE FORMACION, EVALUACION Y PROMOCION**

**SUBDIRECCION DE EVALUACIÓN
EVALUACION GLOBAL DE LOS MIEMBROS DEL SERVICIO PROFESIONAL ELECTORAL
EJERCICIO 2002 (ORGANOS DESCONCENTRADOS)**

NOMBRE	ENTIDAD	DISTRITO	CARGO/ PUESTO (1)	FECHA DE INGRESO	EVALUACIÓN DESEMPEÑO 2002	PONDERA- CIÓN EVA. DESEMPEÑO 70%	APROV. PR O- GRAMA FORMACION	PONDERA- CIÓN PROG. FORM. 20%	SANCIONES 5%	INCENTIVOS 5%	GLOBAL 2002 PARCIAL	EVALUACIÓN GLOBAL 2001	2001 50%	2002 50%	EVALUACIÓN GLOBAL 2002
FATYANNA OÑATE GARZA	DISTRITO FEDERAL	15	VOCAL CAPACITA- CION	01-10-96	10.000	7.000	8.98	1.80	0.5	0.2	9.496	8.606	4.303	4.748	9.051
JOSE LUCAS MARTINEZ SALAS	DISTRITO FEDERAL	15	VOCAL ORGANIZA- CION	01-06-93	9.357	6.550	9.11	1.82	0.5	0.2	9.072	8.590	4.295	4.536	8.831
GUALBERTO GUZMAN CASTI- LLO	DISTRITO FEDERAL	15	VOCAL REGISTRO	11-05-92	10.000	7.000	9.33	1.87	0.5	0.5	9.866	8.803	4.402	4.933	9.335
NO EVALUABLE	DISTRITO FEDERAL	16	VOCAL EJECUTIVO	01-12-02											
HECTOR LOZANO GONZALEZ	DISTRITO FEDERAL	16	VOCAL SECRETA- RIO	01-06-93	9.963	6.974	8.65	1.73	0.5	0.2	9.404	8.032	4.016	4.702	8.718
MARGARITA ALICIA ROBLES PEREZ	DISTRITO FEDERAL	16	VOCAL CAPACITA- CION	01-10-96	9.347	6.543	7.04	1.41	0.5	0.2	8.651	8.669	4.335	4.325	8.660
OSCAR CLEMENTE LUGARDO SALVAN	DISTRITO FEDERAL	16	VOCAL ORGANIZA- CION	01-10-96	9.286	6.500	8.67	1.73	0.5	0.2	8.934	8.492	4.246	4.467	8.713
MARIA DEL PILAR JACOME CAMPOS	DISTRITO FEDERAL	16	VOCAL REGISTRO	01-06-94	9.969	6.978	7.33	1.47	0.5	0.2	9.144	8.741	4.371	4.572	8.943
GLORIA MER CEDES SALCE- DO CHAVEZ	DISTRITO FEDERAL	17	VOCAL EJECUTIVO	01-06-93	8.942	6.259	8.20	1.64	0.5	0.2	8.599	7.740	3.870	4.300	8.170
GREGORIO ARANDA ACUÑA	DISTRITO FEDERAL	17	VOCAL SECRETA- RIO	10-12-99	9.341	6.539	8.20	1.64	0.5	0.2	8.879	8.871	4.436	4.439	8.875
KRISTIDES BUCIO LOPEZ	DISTRITO FEDERAL	17	VOCAL CAPACITA- CION	16-05-97	7.393	5.175	7.31	1.46	0.1	0.2	6.937	8.076	4.038	3.469	7.507
VICTOR FLORES MARTINEZ	DISTRITO FEDERAL	17	VOCAL ORGANIZA- CION	16-09-96	8.653	6.057	9.33	1.87	0.5	0.2	8.623	8.537	4.289	4.312	8.580
RIGOBERTO LEDESMA GON- ZALEZ	DISTRITO FEDERAL	17	VOCAL REGISTRO	01-06-94	9.797	6.858	7.78	1.56	0.5	0.2	9.114	9.027	4.514	4.557	9.070
HIGINIO ALFONSO LUIS M- RALES	DISTRITO FEDERAL	18	VOCAL EJECUTIVO	11-02-91	9.032	6.322	8.99	1.80	0.5	0.2	8.820	8.751	4.376	4.410	8.786
JOSE LUIS LOPEZ GARCIA	DISTRITO FEDERAL	18	VOCAL SECRETA- RIO	15-05-02	9.558	8.602			0.5	0.2	9.302		9.302		9.302
MIGUEL ANGEL FALCON MARTINEZ	DISTRITO FEDERAL	18	VOCAL CAPACITA- CION	01-10-96	9.286	6.500	8.27	1.65	0.5	0.2	8.854	8.205	4.103	4.427	8.530
MANUEL ALBERTO MEDINA SANSORES	DISTRITO FEDERAL	18	VOCAL ORGANIZA- CION	01-10-96	9.512	6.658	7.20	1.44	0.5	0.2	8.798	8.307	4.154	4.399	8.553
OCTAVIO MARCELINO HERRERACAMPOS	DISTRITO FEDERAL	18	VOCAL REGISTRO	16-05-02	8.817	7.935			0.5	0.2	8.635		8.635		8.635
BENJAMIN MORALES TIRADO	DISTRITO FEDERAL	19	VOCAL EJECUTIVO	01-02-91	8.923	6.246	8.67	1.73	0.5	0.2	8.680	7.548	3.774	4.340	8.114
ROSA LEDESMA MORENO	DISTRITO FEDERAL	19	VOCAL SECRETA- RIO	01-06-93	9.650	6.755	8.43	1.69	0.5	0.2	9.141	8.577	4.289	4.571	8.859
ROSA MARIA PEREZ LEGUI- ZAMO	DISTRITO FEDERAL	19	VOCAL CAPACITA- CION	31-01-00	9.724	6.807	9.00	1.80	0.5	0.2	9.307	8.629	4.315	4.653	8.968
NO EVALUABLE	DISTRITO FEDERAL	19	VOCAL ORGANIZA- CION	16-01-03											
EMILIO GONZALEZ MORENO	DISTRITO FEDERAL	19	VOCAL REGISTRO	16-05-97	9.845	6.892	9.56	1.91	0.5	0.5	9.804	9.063	4.532	4.902	9.433
ANGEL GARCIA BENITEZ	DISTRITO FEDERAL	20	VOCAL EJECUTIVO	01-06-93	8.841	6.189	7.42	1.48	0.5	0.2	8.373	8.092	4.046	4.186	8.232
ALVARO DE LUCIO ORTEGA	DISTRITO FEDERAL	20	VOCAL SECRETA- RIO	16-06-94	9.647	6.753	8.65	1.73	0.5	0.2	9.183	8.483	4.242	4.591	8.833
HEIDI BAYARDI AIZPURO	DISTRITO FEDERAL	20	VOCAL CAPACITA- CION	05-07-97	9.824	6.877	8.48	1.70	0.5	0.2	9.273	8.361	4.181	4.636	8.817
JUAN ALFONSO VARAS AC E- YES	DISTRITO FEDERAL	20	VOCAL ORGANIZA- CION	16-03-91	8.670	6.069	7.89	1.58	0.5	0.2	8.347	8.253	4.127	4.174	8.300
MARIA ESTHER RAMIREZ MORENO	DISTRITO FEDERAL	20	VOCAL REGISTRO	01-11-90	9.714	6.800	8.44	1.69	0.5	0.2	9.188	8.983	4.492	4.594	9.085
CARLOS ALFREDO ARCE TENA	DISTRITO FEDERAL	21	VOCAL EJECUTIVO	01-06-93	9.098	6.369	8.65	1.73	0.5	0.2	8.799	8.730	4.365	4.399	8.764
MIGUEL ANGEL MANRIQUEZ TAFOYA	DISTRITO FEDERAL	21	VOCAL SECRETA- RIO	01-06-93	9.355	6.549	9.56	1.91	0.5	0.2	9.161	7.908	3.954	4.580	8.534
MARIA ESTHER MONDRAGON SUZMAN	DISTRITO FEDERAL	21	VOCAL CAPACITA- CION	11-02-91	6.287	4.401			0.2	0.2	4.801	7.541	3.771	2.400	6.171
SUSANA FLORES HERNAN- DEZ	DISTRITO FEDERAL	21	VOCAL ORGANIZA- CION	16-06-01	8.678	6.075	9.58	1.92	0.5	0.2	8.691	8.720	4.380	4.345	8.705
ALICIA GUMERSINDA HIR- NANDEZ GUTIERREZ	DISTRITO FEDERAL	21	VOCAL REGISTRO	28-11-01	9.591	6.714	9.55	1.91	0.5	0.2	9.324			9.324	9.324
MIREYA BERNARDETTE MORENO SOSA	DISTRITO FEDERAL	22	VOCAL EJECUTIVO	16-06-01	9.548	6.684	9.50	1.90	0.5	0.2	9.284	9.192	4.586	4.642	9.238
IGNACIO PRECIADO AGUILAR	DISTRITO FEDERAL	22	VOCAL SECRETA- RIO	01-07-94	9.941	6.959	8.54	1.71	0.5	0.2	9.367	8.867	4.434	4.683	9.117
CRISOFORO SEVILLA ORTIZ	DISTRITO FEDERAL	22	VOCAL CAPACITA- CION	01-06-93	9.651	6.756	8.06	1.61	0.5	0.2	9.068	8.655	4.328	4.534	8.861
VICTOR HUGO PALACIOS CID	DISTRITO FEDERAL	22	VOCAL ORGANIZA- CION	16-03-97	9.020	6.314			0.5	0.2	7.014	7.537	3.769	3.507	7.276
JACINTO NACIFF GORDILLO	DISTRITO FEDERAL	22	VOCAL REGISTRO	16-06-97	9.845	6.892	8.67	1.73	0.5	0.2	9.326	9.141	4.571	4.663	9.233
CESAR ALBERTO GONZALEZ OLGUIN	DISTRITO FEDERAL	23	VOCAL EJECUTIVO	01-09-93	8.965	6.276	9.10	1.82	0.5	0.2	8.796	8.604	4.302	4.398	8.700
RICARDO GONZALEZ AVELAR	DISTRITO FEDERAL	23	VOCAL SECRETA- RIO	01-05-91	9.541	6.679	7.53	1.51	0.5	0.2	8.885	8.794	4.397	4.442	8.839



**EVALUACIÓN GLOBAL DEL PERSONAL ADSCRITO A ÓRGANOS DESCONCENTRADOS
DIRECCION DE FORMACION, EVALUACION Y PROMOCION**

**SUBDIRECCION DE EVALUACIÓN
EVALUACION GLOBAL DE LOS MIEMBROS DEL SERVICIO PROFESIONAL ELECTORAL
EJERCICIO 2002 (ORGANOS DESCONCENTRADOS)**

NOMBRE	ENTIDAD	DISTRITO	CARGO/ PUESTO (1)	FECHA DE INGRESO	EVALUACIÓN DESEMPEÑO 2002	PONDERA- CIÓN EVA. DESEMPEÑO 70%	APROV. PR O- GRAMA FORMACION	PONDERA- CIÓN PROG. FORM. 20%	SANCIONES 5%	INCENTIVOS 5%	GLOBAL 2002 PARCIAL	EVALUACIÓN GLOBAL 2001	2001 50%	2002 50%	EVALUACIÓN GLOBAL 2002
LUIS CARLOS ORIHUELA ORDONEZ	DISTRITO FEDERAL	23	VOCAL CAPACITA- CION	17-04-97	9.586	6.710	8.89	1.78	0.5	0.2	9.188	9.409	4.705	4.594	9.299
SABINO CAMACHO MOLINA	DISTRITO FEDERAL	23	VOCAL ORGANIZA- CION	16-06-01	9.297	6.508	9.47	1.89	0.5	0.2	9.102	8.938	4.469	4.551	9.020
BRENDA CASTREJON HER- NANDEZ	DISTRITO FEDERAL	23	VOCAL REGISTRO	23-03-00	9.760	6.832	9.16	1.83	0.5	0.2	9.364	8.342	4.171	4.682	8.853
JOSE ANTONIO PIÑA ORTIZ	DISTRITO FEDERAL	24	VOCAL EJECUTIVO	01-06-93	9.415	6.591	8.65	1.73	0.5	0.2	9.021	8.839	4.420	4.510	8.930
IRMA ISLAS CRUZ	DISTRITO FEDERAL	24	VOCAL SECRETA- RIO	01-06-93	9.782	6.847	8.43	1.69	0.5	0.2	9.233	8.829	4.415	4.617	9.031
RICARDO VEGA RUIZ	DISTRITO FEDERAL	24	VOCAL CAPACITA- CION	01-11-95	9.248	6.474	7.31	1.46	0.5	0.2	8.636	8.461	4.231	4.318	8.548
GRISEMILIA MARTINEZ FERNANDEZ	DISTRITO FEDERAL	24	VOCAL ORGANIZA- CION	16-01-92	9.182	6.427	8.44	1.69	0.5	0.2	8.815	8.844	4.422	4.408	8.830
HUGO LOPEZ TLPALE	DISTRITO FEDERAL	24	VOCAL REGISTRO	30-04-92	9.725	6.808	8.33	1.67	0.5	0.2	9.174	9.486	4.743	4.587	9.330
RAUL TORRES CASTORENA	DISTRITO FEDERAL	25	VOCAL EJECUTIVO	01-02-91	8.578	6.005	9.56	1.91	0.5	0.2	8.617	7.898	3.949	4.308	8.257
OSCAR SALAZAR BELTRAN	DISTRITO FEDERAL	25	VOCAL SECRETA- RIO	01-01-91	9.201	6.441	8.20	1.64	0.5	0.2	8.781	8.521	4.261	4.390	8.651
DAVID PEÑALOZA RODR- GUEZ	DISTRITO FEDERAL	25	VOCAL CAPACITA- CION	16-06-01	8.361	7.525			0.5	0.2	8.225	8.230	4.115	4.112	8.227
NO EVALUABLE	DISTRITO FEDERAL	25	VOCAL ORGANIZA- CION	01-04-03											
JUAN AMBRIZ PALACIOS	DISTRITO FEDERAL	25	VOCAL REGISTRO	01-06-93	9.376	6.563	7.44	1.49	0.5	0.2	8.751	8.914	4.457	4.376	8.833
ELISEO REYES REYES	DISTRITO FEDERAL	26	VOCAL EJECUTIVO	11-02-91	9.500	6.650	8.54	1.71	0.5	0.2	9.058	8.544	4.272	4.529	8.801
VICTOR MANUEL CABRERA LEMUS	DISTRITO FEDERAL	26	VOCAL SECRETA- RIO	01-07-95	9.558	6.691	8.43	1.69	0.5	0.2	9.077	8.770	4.385	4.538	8.923
SALVADOR CAMACHO RO- MERO	DISTRITO FEDERAL	26	VOCAL CAPACITA- CION	01-02-91	9.870	6.909	7.10	1.42	0.5	0.2	9.029	8.628	4.314	4.515	8.829
MARIA DEL ROCIO SANCHEZ SANCHEZ	DISTRITO FEDERAL	26	VOCAL ORGANIZA- CION	01-02-95	9.055	6.339	8.56	1.71	0.5	0.2	8.751	8.725	4.363	4.375	8.738
OSCAR RAFAEL MARBAN DCAMPO	DISTRITO FEDERAL	26	VOCAL REGISTRO	01-06-93	9.785	6.850	8.67	1.73	0.5	0.2	9.284	9.201	4.601	4.642	9.242
CARLOS GONZALEZ HER- NANDEZ	DISTRITO FEDERAL	27	VOCAL EJECUTIVO	01-06-93	9.073	6.351	7.64	1.53	0.5	0.2	8.579	7.890	3.945	4.290	8.235
ANSELMO MARTINEZ GALIN- DO	DISTRITO FEDERAL	27	VOCAL SECRETA- RIO	01-06-93	9.593	6.715	8.43	1.69	0.5	0.2	9.101	8.347	4.174	4.551	8.724
LUZ MANUEL PEREZ ENR- GUEZ	DISTRITO FEDERAL	27	VOCAL CAPACITA- CION	01-06-93	9.578	6.705	7.73	1.55	0.5	0.2	8.951	8.329	4.165	4.475	8.640
GUSTAVO XOLALPA RAMOS	DISTRITO FEDERAL	27	VOCAL ORGANIZA- CION	01-02-91	8.361	5.853	7.78	1.56	0.5	0.2	8.109	7.958	3.979	4.054	8.033
AURELIO PRIETO ZAMUDIO	DISTRITO FEDERAL	27	VOCAL REGISTRO	01-03-98	9.730	6.811	10.00	2.00	0.5	0.5	9.811	8.627	4.314	4.906	9.219
RICARDO NAVARRO REYNA	DISTRITO FEDERAL	28	VOCAL EJECUTIVO	03-06-97	8.807	6.165	9.78	1.96	0.2	0.2	8.521	8.408	4.204	4.260	8.464
TEODORO TEODULO BA- RRIOS MUÑOZ	DISTRITO FEDERAL	28	VOCAL SECRETA- RIO	01-02-91	8.894	6.226	8.43	1.69	0.5	0.2	8.612	8.535	4.268	4.306	8.573
ANTONIO JOSE ABIMERHI	DISTRITO FEDERAL	28	VOCAL CAPACITA- CION	13-02-91	9.746	6.822	7.72	1.54	0.5	0.2	9.066	8.475	4.238	4.533	8.771
JOSE MANUEL HERNANDEZ CASTANEDA	DISTRITO FEDERAL	28	VOCAL ORGANIZA- CION	01-06-93	8.106	5.674	8.33	1.67	0.5	0.2	8.040	8.278	4.139	4.020	8.159
ARMANDO PALACIOS RODR- GUEZ	DISTRITO FEDERAL	28	VOCAL REGISTRO	31-01-00	9.227	6.459	8.69	1.74	0.5	0.2	8.897	8.834	4.417	4.448	8.865
FELIPE JAIME ANAYA MACO- TELA	DISTRITO FEDERAL	29	VOCAL EJECUTIVO	16-06-94	8.743	6.120	8.20	1.64	0.1	0.2	8.060	7.903	3.952	4.030	7.982
MARIA GUADALUPE CASTILLO LOZA	DISTRITO FEDERAL	29	VOCAL SECRETA- RIO	01-11-91	9.752	6.826	8.99	1.80	0.5	0.2	9.324	8.521	4.261	4.662	8.923
JOSE LUIS OVANDO REYES	DISTRITO FEDERAL	29	VOCAL CAPACITA- CION	16-09-96	9.186	6.430			0.5	0.2	7.130	7.754	3.877	3.565	7.442
PEDRO BALANZARIO RAMI- REZ	DISTRITO FEDERAL	29	VOCAL ORGANIZA- CION	01-06-93	8.710	6.097			0.5	0.2	6.797	7.243	3.622	3.399	7.020
JUAN ANTONIO GONZALEZ SANTOS	DISTRITO FEDERAL	29	VOCAL REGISTRO	16-06-94	9.893	6.925	7.89	1.58	0.5	0.2	9.203	8.841	4.421	4.602	9.022
ROMAN PABLO JAMES VE R- GARA	DISTRITO FEDERAL	30	VOCAL SECRETA- RIO	01-03-91	9.349	6.544	8.76	1.75	0.5	0.2	8.996	8.636	4.318	4.498	8.816
JUAN ALVARO MARTINEZ LOZANO	DISTRITO FEDERAL	30	VOCAL CAPACITA- CION	16-06-01	9.220	6.454	8.58	1.72	0.5	0.2	8.870	8.832	4.416	4.435	8.851
ROSALIA CARDENAS GAR CIA	DISTRITO FEDERAL	30	VOCAL ORGANIZA- CION	01-11-93	8.571	6.000	8.11	1.62	0.5	0.2	8.322	8.380	4.190	4.161	8.351
JOSE LUIS VAZQUEZ RAM- REZ	DISTRITO FEDERAL	30	VOCAL REGISTRO	01-10-96	9.541	6.679	8.60	1.72	0.5	0.2	9.099	8.965	4.483	4.549	9.032
HUGO GARCIA CORNEJO	DURANGO	LOCAL	VOCAL EJECUTIVO	16-09-90	8.773	6.141	8.09	1.62	0.5	0.2	8.459	8.122	4.061	4.230	8.291
JOSE ENRIQUE TORRES CABRAL	DURANGO	LOCAL	VOCAL SECRETA- RIO	02-01-91	8.220	5.754	8.65	1.73	0.5	0.2	8.184	8.582	4.291	4.092	8.383
CARLOS ANTONIO BORRERO RODRIGUEZ	DURANGO	LOCAL	VOCAL CAPACITA- CION	02-01-91	8.935	6.255	8.98	1.80	0.5	0.2	8.751	8.118	4.069	4.375	8.434



**EVALUACIÓN GLOBAL DEL PERSONAL ADSCRITO A ÓRGANOS DESCONCENTRADOS
DIRECCION DE FORMACION, EVALUACION Y PROMOCION**

**SUBDIRECCION DE EVALUACIÓN
EVALUACION GLOBAL DE LOS MIEMBROS DEL SERVICIO PROFESIONAL ELECTORAL
EJERCICIO 2002 (ORGANOS DESCONCENTRADOS)**

NOMBRE	ENTIDAD	DISTRITO	CARGO/ PUESTO (1)	FECHA DE INGRESO	EVALUACION DESEMPEÑO 2002	PONDERA- CION EVA. DESEMPEÑO 70%	APROV. PR O- GRAMA FORMACION	PONDERA- CION PROG. FORM. 20%	SANCIONES 5%	INCENTIVOS 5%	GLOBAL 2002 PARCIAL	EVALUACION GLOBAL 2001	2001 50%	2002 50%	EVALUACION GLOBAL 2002
GERARDO JUAREZ CORRAL	DURANGO	LOCAL	VOCAL ORGANIZACION	01-06-93	8.910	6.237	9.33	1.87	0.5	0.2	8.803	9.055	4.528	4.402	8.929
CUAUHTEMOC ROMAN NAVA	DURANGO	LOCAL	VOCAL REGISTRO	11-05-92	9.148	6.404	8.33	1.67	0.5	0.2	8.770	8.194	4.087	4.385	8.482
GERARDO IGNACIO GONZALEZ VELAZQUEZ	DURANGO	01	VOCAL EJECUTIVO	11-02-91	8.732	6.112	8.54	1.71	0.5	0.2	8.520	8.246	4.123	4.260	8.383
LAURA GRISELDA TORRES TERRAZAS	DURANGO	01	VOCAL SECRETARIO	16-06-94	8.796	6.157	9.21	1.84	0.5	0.2	8.699	8.411	4.206	4.350	8.555
JUAN ENRIQUE KATO RODRIGUEZ	DURANGO	01	VOCAL CAPACITACION	10-12-99	9.273	6.491	8.40	1.68	0.5	0.2	8.871	8.603	4.302	4.436	8.737
JUAN RAFAEL HERRERA QUINONES	DURANGO	01	VOCAL ORGANIZACION	01-06-93	9.094	6.366	8.44	1.69	0.5	0.2	8.754	8.795	4.398	4.377	8.774
JOSE VALDIVIA CONTRERAS	DURANGO	01	VOCAL REGISTRO	11-02-91	8.899	6.229	9.00	1.80	0.5	0.2	8.729	8.474	4.237	4.365	8.602
ARTURO ANTONIO TORRES MUÑOZ	DURANGO	02	VOCAL EJECUTIVO	01-06-93	8.181	5.727	9.11	1.82	0.5	0.2	8.249	7.158	3.579	4.124	7.703
EDUARDO ARTURO ESPINOLA ZARAMEZ	DURANGO	02	VOCAL SECRETARIO	31-01-00	8.812	6.168	9.25	1.85	0.5	0.2	8.718	8.748	4.374	4.359	8.733
JORGE JAVIER MERCADO CONTRERAS	DURANGO	02	VOCAL CAPACITACION	01-06-93	8.704	6.093	9.00		0.5	0.2	6.793	7.839	3.920	3.996	7.316
NO EVALUABLE	DURANGO	02	VOCAL ORGANIZACION	01-03-03											
ALFONSO MIJARES DEL PALACIO	DURANGO	02	VOCAL REGISTRO	08-02-91	8.836	7.952			0.5	0.2	8.652	8.602	4.301	4.326	8.627
HECTOR NATERA ARREOLA	DURANGO	03	VOCAL EJECUTIVO	01-06-93	7.610	5.327	7.87	1.57	0.5	0.2	7.601	7.970	3.985	3.801	7.786
JULIO AYALA QUINTERO	DURANGO	03	VOCAL SECRETARIO	01-06-93	8.254	5.778	7.75	1.55	0.5	0.2	8.028	8.369	4.185	4.014	8.198
ARTURO OROZCO CERVANTES	DURANGO	03	VOCAL CAPACITACION	01-02-94	9.109	6.376	7.15	1.43	0.5	0.2	8.506	8.075	4.038	4.253	8.291
HECTOR BERUMEN DE LA HOYA	DURANGO	03	VOCAL ORGANIZACION	01-06-94	8.565	5.996	9.11	1.82	0.5	0.2	8.518	8.424	4.212	4.259	8.471
LAURA SOLEDAD RODRIGUEZ MARMOLEJO	DURANGO	03	VOCAL REGISTRO	15-02-91	8.613	6.029	8.78	1.76	0.5	0.2	8.485	8.892	4.446	4.243	8.689
ARTURO ARELLANO SIFUENTES	DURANGO	04	VOCAL EJECUTIVO	15-02-91	8.268	5.788	9.44	1.89	0.5	0.2	8.376	8.270	4.135	4.188	8.323
JOSE FEDERICO VERGARA VARGAS	DURANGO	04	VOCAL SECRETARIO	15-02-91	8.458	5.921	7.19	1.44	0.5	0.2	8.059	8.331	4.166	4.029	8.195
LUIS FERNANDO ZUNIGA MARTINEZ	DURANGO	04	VOCAL CAPACITACION	16-09-96	8.552	5.986	7.93	1.59	0.5	0.2	8.272	6.987	3.494	4.136	7.630
EMILIA ESPINOZA CASTRO	DURANGO	04	VOCAL ORGANIZACION	01-06-93	8.899	6.229	8.78	1.76	0.5	0.2	8.685	8.574	4.287	4.343	8.630
ROBERTO HERRERA HERNANDEZ	DURANGO	04	VOCAL REGISTRO	01-06-93	8.623	6.096	7.67	1.53	0.5	0.2	8.270	8.420	4.210	4.135	8.345
ENRIQUE LOZANO VALBUENA	DURANGO	05	VOCAL EJECUTIVO	11-02-91	8.413	5.889	7.53	1.51	0.5	0.2	8.095	7.797	3.899	4.048	7.946
LILIA BEATRIZ SANDOVAL VILLARREAL	DURANGO	05	VOCAL SECRETARIO	01-06-94	8.829	6.180	8.76	1.75	0.5	0.2	8.632	8.541	4.271	4.316	8.587
PEDRO LEYVA ALVARADO	DURANGO	05	VOCAL CAPACITACION	16-09-96	9.066	6.346	9.15	1.83	0.5	0.2	8.876	8.934	4.467	4.438	8.905
JUVENCIO MACIAS PEREZ	DURANGO	05	VOCAL ORGANIZACION	04-04-91	8.871	6.210	7.78	1.56	0.5	0.2	8.466	8.610	4.305	4.233	8.538
JUAN FRANCISCO MERAZ MARTINEZ	DURANGO	05	VOCAL REGISTRO	02-02-91	8.672	6.070	8.44	1.69	0.5	0.2	8.458	8.815	4.408	4.229	8.637
GERARDO HERNANDEZ CHACON	GUANAJUATO	LOCAL	VOCAL EJECUTIVO	01-06-94	8.712	6.098	7.64	1.53	0.5	0.2	8.326	8.247	4.124	4.163	8.287
JORGE PONCE JIMENEZ	GUANAJUATO	LOCAL	VOCAL SECRETARIO	01-06-94	9.630	6.741	8.99	1.80	0.5	0.2	9.239	8.375	4.188	4.620	8.807
FELIPE DE JESUS RUIZ OCHOA	GUANAJUATO	LOCAL	VOCAL CAPACITACION	16-09-96	9.788	6.852	8.43	1.69	0.5	0.2	9.238	8.920	4.460	4.619	9.079
JUAN GERARDO MARTINEZ VILLASEÑOR	GUANAJUATO	LOCAL	VOCAL ORGANIZACION	01-06-93	8.493	5.945	8.33	1.67	0.5	0.2	8.311	8.822	4.411	4.156	8.567
JORGE LEDESMA ESPAÑA	GUANAJUATO	LOCAL	VOCAL REGISTRO	22-10-96	9.411	6.588	7.80	1.58	0.5	0.2	8.866	8.390	4.195	4.433	8.628
JOSE SERGIO BELTRAN MEDINA	GUANAJUATO	LOCAL	COORDINADOR OPERATIVO	01-06-90	9.746	6.822	7.64	1.528	0.5	0.2	9.050	8.670	4.335	4.525	8.860
JUAN OSCAR EDMUNDO AGUAYO JUAREZ	GUANAJUATO	01	VOCAL EJECUTIVO	01-06-93	9.452	6.616	8.65	1.73	0.5	0.2	9.046	8.298	4.149	4.523	8.672
ADRIAN SUAREZ VARGAS	GUANAJUATO	01	VOCAL SECRETARIO	16-09-01	9.550	6.685	9.33	1.87	0.5	0.2	9.251	8.920	4.460	4.626	9.086
PEDRO LOPEZ ACOSTA	GUANAJUATO	01	VOCAL CAPACITACION	01-07-94	9.344	6.541	8.44	1.69	0.5	0.2	8.929	7.953	3.977	4.464	8.441
EDIT MONTOYA SALAZAR	GUANAJUATO	01	VOCAL ORGANIZACION	01-10-96	9.603	6.722	8.33	1.67	0.5	0.2	9.088	8.540	4.270	4.544	8.814
JOSE MANUEL RODRIGUEZ CACHU	GUANAJUATO	01	VOCAL REGISTRO	01-09-93	9.722	6.805	8.33	1.67	0.5	0.2	9.171	9.334	4.667	4.586	9.253
MATIAS CHIQUITO DIAZ DE LEON	GUANAJUATO	02	VOCAL EJECUTIVO	01-06-93	9.238	6.467	8.88	1.78	0.5	0.2	8.943	8.823	4.412	4.471	8.883
JOSE JORGE OLALDE CHAVEZ	GUANAJUATO	02	VOCAL SECRETARIO	01-06-93	9.987	6.991	8.43	1.69	0.5	0.2	9.377	8.970	4.485	4.688	9.173



**EVALUACIÓN GLOBAL DEL PERSONAL ADSCRITO A ÓRGANOS DESCONCENTRADOS
DIRECCION DE FORMACION, EVALUACION Y PROMOCION**

**SUBDIRECCION DE EVALUACIÓN
EVALUACION GLOBAL DE LOS MIEMBROS DEL SERVICIO PROFESIONAL ELECTORAL
EJERCICIO 2002 (ORGANOS DESCONCENTRADOS)**

NOMBRE	ENTIDAD	DISTRITO	CARGO/ PUESTO (1)	FECHA DE INGRESO	EVALUACIÓN DESEMPEÑO 2002	PONDERA- CIÓN EVA. DESEMPEÑO 70%	APROV. PR O- GRAMA FORMACION	PONDERA- CIÓN PROG. FORM. 20%	SANCIONES 5%	INCENTIVOS 5%	GLOBAL 2002 PARCIAL	EVALUACIÓN GLOBAL 2001	2001 50%	2002 50%	EVALUACIÓN GLOBAL 2002
ALEJANDRO AGUILAR VILLA-FRANCO	GUANAJUATO	02	VOCAL CAPACITA- CION	01-06-94	9.464	6.625	8.29	1.66	0.5	0.2	8.983	8.761	4.381	4.491	8.872
MARIO BARBOSA ORTEGA	GUANAJUATO	02	VOCAL ORGANIZA- CION	01-11-95	9.703	6.792	8.89	1.78	0.5	0.2	9.270	8.810	4.405	4.635	9.040
MIGUEL FELIPE ALONSO DE SANTIAGO	GUANAJUATO	02	VOCAL REGISTRO	10-12-99	9.737	6.816	8.20	1.64	0.5	0.2	9.156	9.082	4.541	4.578	9.119
VICTOR MANUEL ZERTUCHE MANGE	GUANAJUATO	03	VOCAL EJECUTIVO	16-01-96	9.565	6.696	10.00	2.00	0.5	0.5	9.696	9.044	4.522	4.848	9.370
LEONARDO TRASGALLO RIVERA	GUANAJUATO	03	VOCAL SECRETA- RIO	16-02-91	9.272	6.490	8.09	1.62	0.5	0.2	8.808	8.658	4.329	4.404	8.733
MONICA YOLANDA ROSALES VENEGAS	GUANAJUATO	03	VOCAL CAPACITA- CION	01-02-02	9.676	6.773	9.41	1.88	0.5	0.2	9.355			9.355	9.355
RAMON COLLAZO MORENO	GUANAJUATO	03	VOCAL ORGANIZA- CION	16-09-96	9.270	6.489	9.33	1.87	0.5	0.2	9.055	8.897	4.449	4.528	8.976
MARIA DOLORES LOPEZ LOZA	GUANAJUATO	03	VOCAL REGISTRO	01-06-93	9.820	6.874	8.67	1.73	0.5	0.2	9.308	9.672	4.836	4.654	9.490
LUIS MORENO VILLALOBOS	GUANAJUATO	04	VOCAL EJECUTIVO	01-06-93	9.731	6.812	8.99	1.80	0.5	0.2	9.310	9.288	4.644	4.655	9.299
JUAN BAUTISTA GOMEZ VILLARREAL	GUANAJUATO	04	VOCAL SECRETA- RIO	16-09-96	9.085	6.360	8.00	1.60	0.5	0.2	8.660	8.413	4.207	4.330	8.536
SABRIELA MARIA ARROYO SOMEZ	GUANAJUATO	04	VOCAL CAPACITA- CION	16-09-96	9.853	6.897	8.11	1.62	0.5	0.2	9.219	8.667	4.334	4.610	8.943
CESAR RAUL GAYTAN CHA- VEZ	GUANAJUATO	04	VOCAL ORGANIZA- CION	17-04-97	9.578	6.705	8.20	1.64	0.5	0.2	9.045	8.827	4.414	4.522	8.936
ELIASER PULIDO PACHECO	GUANAJUATO	04	VOCAL REGISTRO	15-06-91	9.890	6.923	8.44	1.69	0.5	0.2	9.311	9.522	4.761	4.656	9.417
ROBERTO MURILLO LARA	GUANAJUATO	05	VOCAL EJECUTIVO	13-02-91	9.409	6.586	8.20	1.64	0.5	0.2	8.926	8.888	4.344	4.463	8.807
ROGELIO INIESTA MARTINEZ	GUANAJUATO	05	VOCAL SECRETA- RIO	01-06-93	9.876	6.913	8.76	1.75	0.5	0.2	9.365	9.242	4.621	4.683	9.304
MA. ASUNCION CANO AYALA	GUANAJUATO	05	VOCAL CAPACITA- CION	01-10-94	9.470	6.629	8.02	1.60	0.5	0.2	8.933	9.046	4.523	4.467	8.990
ENRIQUE HURTADO CASTE- LLANOS	GUANAJUATO	05	VOCAL ORGANIZA- CION	13-08-91	9.452	6.616	7.22	1.44	0.5	0.2	8.760	9.134	4.567	4.380	8.947
JOSE VILLALPANDO CORTES	GUANAJUATO	05	VOCAL REGISTRO	01-06-93	9.843	6.890	8.78	1.76	0.5	0.2	9.346	8.928	4.464	4.673	9.137
FRANCISCO JAVIER CRUZ OLIVARES	GUANAJUATO	06	VOCAL EJECUTIVO	11-02-91	9.480	6.636	7.87	1.57	0.5	0.2	8.910	8.969	4.485	4.455	8.940
LUIS JAVIER HERNANDEZ RAMOS	GUANAJUATO	06	VOCAL SECRETA- RIO	01-03-91	9.584	6.709	8.32	1.66	0.5	0.2	9.073	9.254	4.627	4.536	9.163
MARTIN DE JESUS HERNAN- DEZ ESCOBEDO	GUANAJUATO	06	VOCAL CAPACITA- CION	31-01-00	9.658	6.761	8.97	1.79	0.5	0.2	9.255	9.220	4.610	4.627	9.237
JOEL BARRON SANCHEZ	GUANAJUATO	06	VOCAL ORGANIZA- CION	16-09-96	9.707	6.795	9.78	1.96	0.5	0.5	9.751	9.020	4.510	4.875	9.385
BENJAMIN RIOS HERNANDEZ	GUANAJUATO	06	VOCAL REGISTRO	01-06-93	9.750	6.825	8.00	1.60	0.5	0.2	9.125	8.979	4.480	4.563	9.052
RODOLFO FERRO AGUIRRE	GUANAJUATO	07	VOCAL EJECUTIVO	01-07-94	9.719	6.803	8.65	1.73	0.5	0.2	9.233	9.186	4.593	4.617	9.210
BLANCA MARCELA ABOYTES VEGA	GUANAJUATO	07	VOCAL SECRETA- RIO	16-09-01	9.910	6.937	9.47	1.89	0.5	0.5	9.831	9.496	4.748	4.916	9.664
JORGE TRUJILLO BARAJAS	GUANAJUATO	07	VOCAL CAPACITA- CION	01-07-94	9.660	6.762	7.80	1.56	0.5	0.2	9.022	8.744	4.372	4.511	8.883
SALOMON CANCHOLANE- GRETE	GUANAJUATO	07	VOCAL ORGANIZA- CION	01-10-96	10.000	7.000	10.00	2.00	0.5	0.5	10.000	8.859	4.430	5.000	9.430
RAFAEL SALVADOR BARAJAS POZOS	GUANAJUATO	07	VOCAL REGISTRO	01-10-96	10.000	7.000	10.00	2.00	0.5	0.5	10.000	9.192	4.596	5.000	9.596
VICTOR GENARO JIMENEZ BARCENAS	GUANAJUATO	08	VOCAL EJECUTIVO	01-06-93	9.458	6.621	8.99	1.80	0.5	0.2	9.119	8.583	4.292	4.559	8.851
JUAN MANUEL CASTRO PANTOJA	GUANAJUATO	08	VOCAL SECRETA- RIO	29-04-91	9.842	6.889	8.32	1.66	0.5	0.2	9.253	8.660	4.330	4.627	8.957
EFRAIN CORONADO SOLIS	GUANAJUATO	08	VOCAL CAPACITA- CION	16-08-94	9.789	6.852	8.31	1.66	0.5	0.2	9.214	8.641	4.321	4.607	8.928
JORGE LUIS CALVILLO RAMI- RO	GUANAJUATO	08	VOCAL ORGANIZA- CION	01-06-93	8.908	6.236	7.11	1.42	0.5	0.2	8.358	8.698	4.349	4.179	8.528
JORGE CONTRERAS FLORES	GUANAJUATO	08	VOCAL REGISTRO	01-02-91	9.588	6.712	7.89	1.58	0.5	0.2	8.990	9.060	4.530	4.495	9.025
RENE PALOMARES MENDIVIL	GUANAJUATO	09	VOCAL EJECUTIVO	11-02-91	9.666	6.766	8.33	1.87	0.5	0.5	9.632	8.914	4.457	4.816	9.273
NO EVALUABLE	GUANAJUATO	09	VOCAL SECRETA- RIO	16-01-03											
MA. DE LOURDES RAMIREZ DURAN	GUANAJUATO	09	VOCAL CAPACITA- CION	16-09-96	9.623	6.736	8.64	1.73	0.5	0.2	9.164	8.739	4.370	4.582	8.952
JOSE LUIS HERNANDEZ ARMENTA	GUANAJUATO	09	VOCAL ORGANIZA- CION	16-09-96	9.619	6.733	9.33	1.87	0.5	0.2	9.299	8.724	4.362	4.650	9.012
J. EDUARDO CERVANTES CHAVEZ	GUANAJUATO	09	VOCAL REGISTRO	01-09-93	9.782	6.847	8.67	1.73	0.5	0.2	9.281	8.637	4.319	4.641	8.959
JOSE DAVID MORALES RIVA- DENEYRA	GUANAJUATO	10	VOCAL EJECUTIVO	01-06-93	9.377	6.564	9.21	1.84	0.5	0.2	9.106	8.979	4.480	4.553	9.042
ERACLIO BELMAN OLIVARES	GUANAJUATO	10	VOCAL SECRETA- RIO	01-06-93	9.717	6.802	8.99	1.80	0.5	0.2	9.300	8.896	4.448	4.650	9.098



**EVALUACIÓN GLOBAL DEL PERSONAL ADSCRITO A ÓRGANOS DESCONCENTRADOS
DIRECCION DE FORMACION, EVALUACION Y PROMOCION**

**SUBDIRECCION DE EVALUACIÓN
EVALUACION GLOBAL DE LOS MIEMBROS DEL SERVICIO PROFESIONAL ELECTORAL
EJERCICIO 2002 (ORGANOS DESCONCENTRADOS)**

NOMBRE	ENTIDAD	DISTRITO	CARGO/ PUESTO (1)	FECHA DE INGRESO	EVALUACIÓN DESEMPEÑO 2002	PONDERA- CIÓN EVA. DESEMPEÑO 70%	APROV. PR O- GRAMA FORMACION	PONDERA- CIÓN PROG. FORM. 20%	SANCIONES 5%	INCENTIVOS 5%	GLOBAL 2002 PARCIAL	EVALUACIÓN GLOBAL 2001	2001 50%	2002 50%	EVALUACIÓN GLOBAL 2002
ERNESTO CARMEN GRANDE ARZATE	GUANAJUATO	10	VOCAL CAPACITACION	16-09-96	9.413	6.589	7.25	1.45	0.5	0.2	8.739	8.391	4.196	4.370	8.565
ROBERTO CRUZ GUERRERO	GUANAJUATO	10	VOCAL ORGANIZACION	16-09-96	9.953	6.967	10.00	2.00	0.5	0.5	9.967	9.093	4.547	4.984	9.530
VICTOR MANUEL GARCIA FLORES	GUANAJUATO	10	VOCAL REGISTRO	01-06-93	9.661	6.763	8.44	1.69	0.5	0.2	9.151	9.128	4.564	4.575	9.139
VICTOR MANUEL OLMEDO MORFIN	GUANAJUATO	11	VOCAL EJECUTIVO	01-06-93	9.894	6.926	9.33	1.87	0.5	0.5	9.792	8.681	4.341	4.896	9.236
ALEJANDRO ZAVALA PEREZ	GUANAJUATO	11	VOCAL SECRETARIO	01-06-93	9.665	6.766	7.87	1.57	0.5	0.2	9.040	8.779	4.390	4.520	8.909
JUAN MANUEL SANTOYO MATA	GUANAJUATO	11	VOCAL CAPACITACION	01-06-93	9.904	6.933	8.85	1.77	0.5	0.2	9.403	8.528	4.264	4.701	8.965
JOSE JORGE RAZO PATIÑO	GUANAJUATO	11	VOCAL ORGANIZACION	01-06-93	9.861	6.903	8.56	1.71	0.5	0.2	9.315	8.911	4.456	4.657	9.113
FILEMON SACRAMENTO GOMEZ MONTES	GUANAJUATO	11	VOCAL REGISTRO	10-12-99	9.501	6.651	8.60	1.72	0.5	0.2	9.071	9.065	4.533	4.535	9.068
GABRIEL MEDINA RODRIGUEZ	GUANAJUATO	12	VOCAL EJECUTIVO	16-06-94	9.136	6.395	7.87	1.57	0.5	0.2	8.669	8.750	4.375	4.335	8.710
PEDRO ZEGERINO SERRATO CORNEJO	GUANAJUATO	12	VOCAL SECRETARIO	11-02-91	9.345	6.542	9.56	1.91	0.5	0.2	9.154	7.419	3.710	4.577	8.296
VICTOR HUGO GUERRERO LOPEZ	GUANAJUATO	12	VOCAL CAPACITACION	01-06-94	9.504	6.653	8.55	1.71	0.5	0.2	9.063	9.075	4.538	4.531	9.069
SILBERTO MARTINEZ ABAUNZA	GUANAJUATO	12	VOCAL ORGANIZACION	16-09-96	8.724	6.107	7.60	1.52	0.5	0.2	8.327	8.688	4.344	4.163	8.507
VICTORIO MORALES MARTINEZ	GUANAJUATO	12	VOCAL REGISTRO	16-09-96	9.784	6.849	9.78	1.96	0.5	0.5	9.805	9.149	4.575	4.902	9.477
LORENZO SANDOVAL TORALES	GUANAJUATO	13	VOCAL EJECUTIVO	09-08-91	9.504	6.653	8.43	1.69	0.5	0.2	9.039	8.260	4.130	4.519	8.649
ALBERTO JAVIER TAMAYO SOTO	GUANAJUATO	13	VOCAL SECRETARIO	15-02-91	8.859	6.201	8.00	1.60	0.5	0.2	8.501	8.189	4.095	4.251	8.345
TEOFILO SIERRA LAGUNA	GUANAJUATO	13	VOCAL CAPACITACION	01-05-92	9.459	6.621	8.33	1.67	0.5	0.2	8.987	8.218	4.109	4.494	8.603
JOSE LOPEZ GALLARDO	GUANAJUATO	13	VOCAL ORGANIZACION	01-07-94	9.542	6.679	8.56	1.71	0.5	0.2	9.091	8.968	4.484	4.546	9.030
MARTIN MOSQUEDA BALDERRAS	GUANAJUATO	13	VOCAL REGISTRO	01-06-93	9.628	6.740	8.33	1.67	0.5	0.2	9.106	9.424	4.712	4.553	9.265
GUSTAVO CASTELLANOS MEDELLIN	GUANAJUATO	14	VOCAL EJECUTIVO	01-06-93	9.327	6.529	9.22	1.84	0.5	0.5	9.373	9.593	4.797	4.686	9.483
JOSE ALEJANDRO CERDA SORDILLO	GUANAJUATO	14	VOCAL SECRETARIO	01-06-93	9.898	6.929	8.09	1.62	0.5	0.2	9.247	8.750	4.375	4.623	8.998
ARMANDO ROMERO VALLEJO	GUANAJUATO	14	VOCAL CAPACITACION	01-06-93	9.783	6.848	8.34	1.67	0.5	0.2	9.216	8.699	4.350	4.608	8.958
MA. DE LOURDES CASTRO BARRERA	GUANAJUATO	14	VOCAL ORGANIZACION	16-09-96	9.605	6.724	8.00	1.60	0.5	0.2	9.024	9.259	4.629	4.512	9.141
LEOPOLDO FERNANDO CHACON SAMANO	GUANAJUATO	14	VOCAL REGISTRO	01-09-93	9.716	6.801	8.33	1.67	0.5	0.2	9.167	9.256	4.628	4.584	9.212
LAZARO EFRAIN ESCALANTE Y MENDEZ	GUANAJUATO	15	VOCAL EJECUTIVO	01-06-93	9.634	6.744	8.32	1.66	0.5	0.2	9.108	8.510	4.255	4.554	8.809
SALVADOR MANUEL GONZALEZ PARRA	GUANAJUATO	15	VOCAL SECRETARIO	01-07-94	9.945	6.962	8.32	1.66	0.5	0.2	9.326	8.940	4.470	4.663	9.133
JOSE MANUEL GAMEZ MORENO	GUANAJUATO	15	VOCAL CAPACITACION	01-06-93	9.147	6.403	8.56	1.71	0.5	0.2	8.815	8.334	4.167	4.407	8.574
SALVADOR RODRIGUEZ CAMACHO	GUANAJUATO	15	VOCAL ORGANIZACION	31-01-00	9.563	6.694	9.50	1.90	0.5	0.2	9.294	9.101	4.551	4.647	9.198
CELESTINO VILLANUEVA NEGRETE	GUANAJUATO	15	VOCAL REGISTRO	01-06-93	9.742	6.819	8.67	1.73	0.5	0.2	9.253	8.490	4.245	4.627	8.872
DAGOBERTO SANTOS TRIGO	GUERRERO	LOCAL	VOCAL EJECUTIVO	01-01-91	8.809	6.166	8.32	1.66	0.5	0.2	8.530	8.108	4.054	4.265	8.319
HILDA ROSA DELGADO BRITO	GUERRERO	LOCAL	VOCAL CAPACITACION	01-07-94	9.548	6.684	8.43	1.69	0.5	0.2	9.070	8.629	4.315	4.535	8.849
ANTONIO CADENA ADAME	GUERRERO	LOCAL	VOCAL ORGANIZACION	01-06-94	9.218	6.463	7.44	1.49	0.5	0.2	8.641	8.298	4.149	4.320	8.469
ALFREDO CONTRERASA RIZETA	GUERRERO	LOCAL	VOCAL REGISTRO	01-01-91	9.642	6.749	7.56	1.51	0.5	0.2	8.961	8.662	4.331	4.481	8.812
MIGUEL MOLINA SAMANO	GUERRERO	LOCAL	COORDINADOR OPERATIVO	01-10-90	9.827	6.879	8.00	1.600	0.5	0.2	9.179	8.702	4.351	4.589	8.940
AGUSTIN MORENO PEREZ	GUERRERO	01	VOCAL EJECUTIVO	01-06-93	9.484	6.639	8.20	1.64	0.5	0.2	8.979	8.429	4.215	4.489	8.704
LUCITANIA VERGARA LIBERATO	GUERRERO	01	VOCAL SECRETARIO	01-06-93	7.965	5.576	8.20	1.64	0.5	0.2	7.916	7.117	3.569	3.958	7.516
SILBERTO ORTIZ GUTIERREZ	GUERRERO	01	VOCAL CAPACITACION	16-09-01	9.395	6.577	8.66	1.73	0.5	0.2	9.009	8.667	4.334	4.504	8.838
NOEL ALONSO ALVARADO	GUERRERO	01	VOCAL ORGANIZACION	31-01-00	9.894	6.926	9.55	1.91	0.5	0.5	9.836	8.691	4.346	4.918	9.263
RAUL ORTEGA LEON	GUERRERO	01	VOCAL REGISTRO	23-03-00	9.605	6.724	8.55	1.71	0.5	0.2	9.134	8.990	4.495	4.567	9.062
CIRO MARTINEZ GOMEZ	GUERRERO	02	VOCAL EJECUTIVO	23-01-97	9.531	6.672	9.11	1.82	0.5	0.2	9.194	8.654	4.327	4.597	8.924
MARIA DEL CARMEN OTERO ROSALES	GUERRERO	02	VOCAL SECRETARIO	01-10-96	9.083	6.358	8.80	1.76	0.5	0.2	8.818	8.244	4.122	4.409	8.531



**EVALUACIÓN GLOBAL DEL PERSONAL ADSCRITO A ÓRGANOS DESCONCENTRADOS
DIRECCION DE FORMACION, EVALUACION Y PROMOCION**

**SUBDIRECCION DE EVALUACIÓN
EVALUACION GLOBAL DE LOS MIEMBROS DEL SERVICIO PROFESIONAL ELECTORAL
EJERCICIO 2002 (ORGANOS DESCONCENTRADOS)**

NOMBRE	ENTIDAD	DISTRITO	CARGO/ PUESTO (1)	FECHA DE INGRESO	EVALUACION DESEMPEÑO 2002	PONDERA- CIÓN EVA. DESEMPEÑO 70%	APROV. PR O- GRAMA FORMACION	PONDERA- CIÓN PROG. FORM. 20%	SANCIONES 5%	INCENTIVOS 5%	GLOBAL 2002 PARCIAL	EVALUACIÓN GLOBAL 2001	2001 50%	2002 50%	EVALUACIÓN GLOBAL 2002
ROSALINDA ROMAN FAUR E- NO	GUERRERO	02	VOCAL CAPACITA- CION	01-10-96	9.942	6.959	9.78	1.96	0.5	0.5	9.915	9.211	4.606	4.958	9.563
MARTA ANGEL CEBALLOS	GUERRERO	02	VOCAL ORGANIZA- CION	31-01-00	9.339	6.537	8.86	1.77	0.5	0.2	9.009	8.385	4.193	4.505	8.697
HERIBERTO JOSE CARMONA BAUTISTA	GUERRERO	02	VOCAL REGISTRO	16-09-96	9.143	6.400	9.33	1.87	0.5	0.2	8.966	8.680	4.340	4.483	8.823
IGNACIO MORA LUVIANO	GUERRERO	03	VOCAL EJECUTIVO	23-01-97	10.000	7.000	9.56	1.91	0.5	0.5	9.912	8.569	4.285	4.956	9.241
JOSE HUERTAS PANTALEON	GUERRERO	03	VOCAL SECRETA- RIO	01-06-94	9.777	6.844	10.00	2.00	0.5	0.5	9.844	7.728	3.864	4.922	8.786
BLANCA MARGARITA ALEMAN CASTANEDA	GUERRERO	03	VOCAL CAPACITA- CION	16-09-01	9.839	6.887	9.33	1.87	0.5	0.5	9.753	9.378	4.689	4.877	9.566
NO EVALUABLE	GUERRERO	03	VOCAL ORGANIZA- CION	16-01-03											
NO EVALUABLE	GUERRERO	03	VOCAL REGISTRO	28-11-01											
HERMILO ARANDA ORTEGA	GUERRERO	04	VOCAL EJECUTIVO	01-02-91	9.880	6.916	9.11	1.82	0.5	0.5	9.738	9.125	4.563	4.869	9.432
LUZ FABIOLA MATILDES GAMA	GUERRERO	04	VOCAL SECRETA- RIO	17-04-97	9.459	6.621	9.78	1.96	0.5	0.2	9.277	8.737	4.369	4.639	9.007
RANFERI PINEDA GAONA	GUERRERO	04	VOCAL CAPACITA- CION	16-09-96	9.533	6.673	7.50	1.50	0.5	0.2	8.873	8.469	4.235	4.437	8.671
ASUNCION SOLIS LOPEZ	GUERRERO	04	VOCAL ORGANIZA- CION	16-09-96	10.000	7.000	8.00	1.60	0.5	0.2	9.300	8.856	4.428	4.650	9.078
EVOODIO CASTREJON SED A- NO	GUERRERO	04	VOCAL REGISTRO	01-02-91	9.636	6.745	7.56	1.51	0.5	0.2	8.957	8.856	4.428	4.479	8.907
DAVID KIRSHBALUM ALEMAN	GUERRERO	05	VOCAL EJECUTIVO	16-09-96	10.000	7.000	9.78	1.96	0.5	0.5	9.956	8.700	4.350	4.978	9.328
FRANCISCO FUERTE LARA	GUERRERO	05	VOCAL SECRETA- RIO	01-06-93	9.727	6.809	8.22	1.64	0.5	0.2	9.153	8.783	4.302	4.576	8.968
J. ISABEL MARTINEZ CRIST O- BAL	GUERRERO	05	VOCAL CAPACITA- CION	01-02-02	8.102	7.292			0.5	0.2	7.992			7.992	7.992
JOSE MARIA DURAN GOROS- TIETA	GUERRERO	05	VOCAL ORGANIZA- CION	31-01-00	9.786	6.850	8.83	1.77	0.5	0.2	9.316	8.433	4.217	4.658	8.875
MAXIMINO JUANICO RAMIREZ	GUERRERO	05	VOCAL REGISTRO	01-09-93	8.734	6.114	7.11	1.42	0.5	0.2	8.236	7.868	3.934	4.118	8.052
FELIPE ARTURO SANCHEZ MIRANDA	GUERRERO	06	VOCAL EJECUTIVO	01-06-94	9.978	6.985	8.99	1.80	0.5	0.2	9.483	9.253	4.627	4.741	9.368
ROBERTO PERALTAHER- NANDEZ	GUERRERO	06	VOCAL SECRETA- RIO	01-06-93	9.539	6.677	7.87	1.57	0.5	0.2	8.951	8.760	4.380	4.476	8.856
ARMANDO LOCIA ESPINOZA	GUERRERO	06	VOCAL CAPACITA- CION	01-06-93	9.997	6.998	8.59	1.72	0.5	0.2	9.416	7.829	3.915	4.708	8.622
ALFONSO ALVARADO CHA- VELAS	GUERRERO	06	VOCAL ORGANIZA- CION	01-06-93	9.930	6.951	7.67	1.53	0.5	0.2	9.185	8.575	4.288	4.593	8.880
ARTURO ALARCON ADAME	GUERRERO	06	VOCAL REGISTRO	01-06-94	9.197	6.438	10.00	2.00	0.5	0.5	9.438	8.367	4.184	4.719	8.902
LEONOR VELEZ CALVO	GUERRERO	07	VOCAL EJECUTIVO	23-01-97	10.000	7.000	10.00	2.00	0.5	0.5	10.000	9.140	4.570	5.000	9.570
FERMIN VARGAS VARGAS	GUERRERO	07	VOCAL SECRETA- RIO	17-04-97	10.000	7.000	9.56	1.91	0.5	0.5	9.912	8.906	4.453	4.956	9.409
ALFONSO LARA MUÑIZ	GUERRERO	07	VOCAL CAPACITA- CION	16-09-96	9.371	6.560	8.43	1.69	0.5	0.2	8.946	8.679	4.340	4.473	8.812
RAUL CALVO BARRERA	GUERRERO	07	VOCAL ORGANIZA- CION	24-11-99	9.938	6.957	9.40	1.88	0.5	0.5	9.837	9.129	4.565	4.918	9.483
JOSE LUIS CORTES GENCHI	GUERRERO	07	VOCAL REGISTRO	01-06-93	9.647	6.753	7.11	1.42	0.5	0.2	8.875	9.233	4.617	4.437	9.054
OMAR ROSARIO AGUILAR	GUERRERO	08	VOCAL EJECUTIVO	23-01-97	9.651	6.756	10.00	2.00	0.5	0.2	9.456	9.309	4.655	4.728	9.382
RUBEN SANDOVAL VELA	GUERRERO	08	VOCAL SECRETA- RIO	01-07-94	9.221	6.465	7.00	1.40	0.5	0.2	8.555	8.511	4.256	4.277	8.533
TERESITA MARTINEZ CUEVAS	GUERRERO	08	VOCAL CAPACITA- CION	16-09-96	10.000	7.000	9.91	1.98	0.5	0.5	9.982	8.920	4.460	4.991	9.451
CLEODULFO EZQUIO LOPEZ	GUERRERO	08	VOCAL ORGANIZA- CION	16-09-96	10.000	7.000	9.78	1.96	0.5	0.5	9.956	8.416	4.208	4.978	9.196
ABEL APARCIO AGATON	GUERRERO	08	VOCAL REGISTRO	01-06-94	9.751	6.826	8.22	1.64	0.5	0.2	9.170	8.790	4.395	4.585	8.980
JOSE ANTONIO BALDERAS CAÑAS	GUERRERO	09	VOCAL EJECUTIVO	23-01-97	9.913	6.939	10.00	2.00	0.5	0.5	9.939	8.992	4.496	4.970	9.466
LEOPOLDO FUENTES MARTI- NEZ	GUERRERO	09	VOCAL SECRETA- RIO	01-05-92	9.810	6.867	7.42	1.48	0.5	0.2	9.051	8.670	4.335	4.526	8.861
NETZAHUALCOYOTI CASTA- NEDA NAVARRETE	GUERRERO	09	VOCAL CAPACITA- CION	01-06-94	9.305	6.514	8.05	1.61	0.5	0.2	8.824	8.621	4.311	4.412	8.722
JAVIER CHAVEZ JAVILA	GUERRERO	09	VOCAL ORGANIZA- CION	01-06-94	9.901	6.931	8.11	1.62	0.5	0.2	9.253	8.386	4.193	4.626	8.819
FERNANDO ALVAREZ JANDRE PENÁ	GUERRERO	09	VOCAL REGISTRO	01-06-94	9.918	6.943	9.56	1.91	0.5	0.5	9.855	8.983	4.492	4.927	9.419
ENRIQUE MORENO CASTRO	GUERRERO	10	VOCAL EJECUTIVO	01-02-91	9.828	6.880	8.32	1.66	0.5	0.2	9.244	9.407	4.704	4.622	9.325
ROSA INES DE LA O GARCIA	GUERRERO	10	VOCAL SECRETA- RIO	01-02-91	8.308	5.816	7.19	1.44	0.2	0.2	7.654	7.791	3.896	3.827	7.722



**EVALUACIÓN GLOBAL DEL PERSONAL ADSCRITO A ÓRGANOS DESCONCENTRADOS
DIRECCION DE FORMACION, EVALUACION Y PROMOCION**

**SUBDIRECCION DE EVALUACIÓN
EVALUACION GLOBAL DE LOS MIEMBROS DEL SERVICIO PROFESIONAL ELECTORAL
EJERCICIO 2002 (ORGANOS DESCONCENTRADOS)**

NOMBRE	ENTIDAD	DISTRITO	CARGO/ PUESTO (1)	FECHA DE INGRESO	EVALUACIÓN DESEMPEÑO 2002	PONDERA- CIÓN EVA. DESEMPEÑO 70%	APROV. PR O- GRAMA FORMACION	PONDERA- CIÓN PROG. FORM. 20%	SANCIONES 5%	INCENTIVOS 5%	GLOBAL 2002 PARCIAL	EVALUACIÓN GLOBAL 2001	2001 50%	2002 50%	EVALUACIÓN GLOBAL 2002
MOISES ACOSTA SANCHEZ	GUERRERO	10	VOCAL CAPACITA- CION	16-09-96	8.976	6.283	8.03	1.61	0.5	0.2	8.589	8.571	4.286	4.295	8.580
NOE VILLANUEVA SOTELO	GUERRERO	10	VOCAL ORGANIZA- CION	01-06-94	10.000	7.000	7.56	1.51	0.5	0.2	9.212	8.651	4.326	4.606	8.932
MIGUEL BELLO CUERVO	GUERRERO	10	VOCAL REGISTRO	01-10-96	9.331	6.532			0.5	0.2	7.232	8.155	4.078	3.616	7.693
JOSE LUIS SASHANE BULOS	HIDALGO	LOCAL	VOCAL EJECUTIVO	01-01-91	9.037	6.326	8.65	1.73	0.5	0.2	8.756	8.759	4.380	4.378	8.757
JUAN CARLOS MENDOZA MEZA	HIDALGO	LOCAL	VOCAL SECRETA- RIO	01-01-91	9.592	6.714	8.76	1.75	0.5	0.2	9.166	8.650	4.325	4.583	8.908
MARIA MAGDALENA GONZALEZ ESCALONA	HIDALGO	LOCAL	VOCAL CAPACITA- CION	01-06-93	9.580	6.706	8.19	1.64	0.5	0.2	9.044	8.686	4.343	4.522	8.865
RICARDO BERNARDO SAENZ PIÑA	HIDALGO	LOCAL	VOCAL ORGANIZA- CION	01-01-91	9.952	6.966	8.56	1.71	0.5	0.2	9.378	8.602	4.301	4.689	8.990
ANA ALICIA HOYO CHALIT	HIDALGO	LOCAL	VOCAL REGISTRO	01-06-93	9.622	6.735	8.89	1.78	0.5	0.2	9.213	8.629	4.315	4.607	8.921
TITO ESPARZA GARCIA	HIDALGO	LOCAL	COORDINADOR OPERATIVO	01-06-90	9.833	6.883	8.32	1.664	0.5	0.2	9.247	8.017	4.009	4.624	8.632
ABDUL QUINTERO AZUJARA	HIDALGO	01	VOCAL EJECUTIVO	01-02-91	9.307	6.515	9.33	1.87	0.5	0.2	9.081	8.430	4.215	4.540	8.755
RICARDO SANTIAGO FLORES CRUZ	HIDALGO	01	VOCAL SECRETA- RIO	01-02-91	9.495	6.647	9.33	1.87	0.5	0.2	9.213	7.867	3.934	4.606	8.540
PEDRO DEL ANGEL BADILLO	HIDALGO	01	VOCAL CAPACITA- CION	31-01-00	9.210	6.447	8.14	1.83	0.5	0.2	8.975	9.519	4.780	4.488	9.247
SAID BARRERA HERNANDEZ	HIDALGO	01	VOCAL ORGANIZA- CION	01-06-93	9.627	6.739	8.44	1.69	0.5	0.2	9.127	8.414	4.207	4.563	8.770
NOEL RIVERA HERVERTH	HIDALGO	01	VOCAL REGISTRO	01-02-91	9.420	6.594	9.33	1.87	0.5	0.2	9.160	7.547	3.774	4.580	8.354
FRANCISCO JAVIER LICONA DURAN	HIDALGO	02	VOCAL EJECUTIVO	01-06-94	9.384	6.569	8.54	1.71	0.5	0.2	8.977	8.536	4.288	4.488	8.756
JORGE MANUEL MADARIAGA ORTIZ	HIDALGO	02	VOCAL SECRETA- RIO	15-06-91	9.730	6.811	9.11	1.82	0.5	0.2	9.333	8.471	4.236	4.667	8.902
NO EVALUABLE	HIDALGO	02	VOCAL CAPACITA- CION	01-02-03											
JOSE LUIS RAMIREZ PEREZ	HIDALGO	02	VOCAL ORGANIZA- CION	28-11-01	8.777	6.144	9.25	1.85	0.5	0.2	8.694			8.694	8.694
JESUS TORRES ROJO	HIDALGO	02	VOCAL REGISTRO	01-02-91	9.183	6.428	9.33	1.87	0.5	0.2	8.994	7.655	3.828	4.497	8.325
JOSE RAMIREZ ENCISO	HIDALGO	03	VOCAL EJECUTIVO	11-02-91	8.778	6.145	9.33	1.87	0.5	0.2	8.711	7.219	3.610	4.355	7.965
JORGE MONTES LOZADA	HIDALGO	03	VOCAL SECRETA- RIO	01-06-93	9.595	6.717	8.76	1.75	0.5	0.2	9.169	8.260	4.130	4.584	8.714
NO EVALUABLE	HIDALGO	03	VOCAL CAPACITA- CION	01-02-03											
JOSE PEDRAZA MONTIEL	HIDALGO	03	VOCAL ORGANIZA- CION	16-09-96	9.183	6.428	9.56	1.91	0.5	0.2	9.040	8.203	4.102	4.520	8.622
ABRAHAM BENITEZ SERRANO	HIDALGO	03	VOCAL REGISTRO	01-09-93	8.893	6.225	8.67	1.73	0.5	0.2	8.659	8.442	4.221	4.330	8.551
TOMAS AQUINO MATA HERNANDEZ	HIDALGO	04	VOCAL EJECUTIVO	01-02-92	9.948	6.964	8.54	1.71	0.5	0.2	9.372	8.847	4.424	4.686	9.109
JERONIMO CASTILLO RODRIGUEZ	HIDALGO	04	VOCAL SECRETA- RIO	16-09-96	10.000	7.000	8.60	1.72	0.5	0.2	9.420	7.577	3.789	4.710	8.499
GUILLERMO GARCIA BALDEAS	HIDALGO	04	VOCAL CAPACITA- CION	01-02-91	9.341	6.539	8.60	1.72	0.5	0.2	8.959	8.603	4.302	4.479	8.781
GRACIANO AUSENCIO VEGA JIMENEZ	HIDALGO	04	VOCAL ORGANIZA- CION	16-09-96	10.000	7.000	9.56	1.91	0.5	0.5	9.912	8.846	4.423	4.956	9.379
JOSE MARCELINO AZPETA HERNANDEZ	HIDALGO	04	VOCAL REGISTRO	18-02-91	9.474	6.632			0.5	0.2	7.332	8.361	4.181	3.666	7.846
GUILLERMO PAREDES CARBAJAL	HIDALGO	05	VOCAL EJECUTIVO	01-02-91	9.764	6.835	7.98	1.60	0.5	0.2	9.131	8.731	4.366	4.565	8.931
FRANCISCO JAVIER MORALES MORALES	HIDALGO	05	VOCAL SECRETA- RIO	25-06-97	9.970	6.979	10.00	2.00	0.5	0.5	9.979	8.660	4.330	4.990	9.320
CESAR HIDALGO AGUILAR	HIDALGO	05	VOCAL CAPACITA- CION	16-09-01	9.469	6.628	9.33	1.87	0.5	0.2	9.194	9.282	4.641	4.597	9.238
JUAN MANUEL TELLEZ ROJAS	HIDALGO	05	VOCAL ORGANIZA- CION	31-01-00	9.607	6.725	8.66	1.73	0.5	0.2	9.157	8.217	4.109	4.578	8.687
CARLOS VINICIO GARCIA AYALA	HIDALGO	05	VOCAL REGISTRO	01-02-91	9.599	6.719	7.11	1.42	0.5	0.2	8.841	8.564	4.282	4.421	8.703
JUAN ANTONIO REYES TREJOS	HIDALGO	06	VOCAL EJECUTIVO	01-06-94	10.000	7.000	8.99	1.80	0.5	0.2	9.498	8.937	4.469	4.749	9.218
ALFONSO LEYVA GONZALEZ	HIDALGO	06	VOCAL SECRETA- RIO	16-09-96	10.000	7.000	9.56	1.91	0.5	0.5	9.912	8.795	4.398	4.956	9.354
CUTBERTO SILVA MARTINEZ	HIDALGO	06	VOCAL CAPACITA- CION	01-06-93	9.744	6.821	8.02	1.60	0.5	0.2	9.125	9.035	4.518	4.562	9.080
MANUEL RAMIREZ VALTERRA	HIDALGO	06	VOCAL ORGANIZA- CION	01-06-93	9.866	6.906	8.33	1.67	0.5	0.2	9.272	8.525	4.263	4.636	8.899
OSCAR MAYER CERON	HIDALGO	06	VOCAL REGISTRO	01-02-91	9.273	6.491	7.44	1.49	0.5	0.2	8.679	8.537	4.269	4.340	8.608
DANIEL LARRIETA CARRASCO	HIDALGO	07	VOCAL EJECUTIVO	01-06-93	9.672	6.770	8.99	1.80	0.5	0.2	9.268	8.806	4.403	4.634	9.037



**EVALUACIÓN GLOBAL DEL PERSONAL ADSCRITO A ÓRGANOS DESCONCENTRADOS
DIRECCION DE FORMACION, EVALUACION Y PROMOCION**

**SUBDIRECCION DE EVALUACIÓN
EVALUACION GLOBAL DE LOS MIEMBROS DEL SERVICIO PROFESIONAL ELECTORAL
EJERCICIO 2002 (ORGANOS DESCONCENTRADOS)**

NOMBRE	ENTIDAD	DISTRITO	CARGO/ PUESTO (1)	FECHA DE INGRESO	EVALUACIÓN DESEMPEÑO 2002	PONDERA- CIÓN EVA. DESEMPEÑO 70%	APROV. PR O- GRAMA FORMACION	PONDERA- CIÓN PROG. FORM. 20%	SANCIONES 5%	INCENTIVOS 5%	GLOBAL 2002 PARCIAL	EVALUACIÓN GLOBAL 2001	2001 50%	2002 50%	EVALUACIÓN GLOBAL 2002
FERNANDO SALVADOR SOTC PLATA	HIDALGO	07	VOCAL SECRETAR RIO	01-02-91	8.933	6.253	8.54	1.71	0.5	0.2	8.661	7.891	3.946	4.331	8.276
ROBERTO TORRES CAMA- CHO	HIDALGO	07	VOCAL CAPACITA CION	16-09-01	9.434	6.604	9.16	1.83	0.5	0.2	9.136	8.868	4.434	4.568	9.002
MARCO ANTONIO HERNAN- DEZ ESCAMILLA	HIDALGO	07	VOCAL ORGANIZA CION	16-06-00	9.491	6.644	9.25	1.85	0.5	0.2	9.194	8.611	4.306	4.597	8.902
ROLANDO ARTURO PEREZ GARCIA	HIDALGO	07	VOCAL REGISTRO	19-04-00	9.386	6.570	9.14	1.83	0.5	0.2	9.098	8.697	4.349	4.549	8.898
ESTEBAN MARIO GARAIZ ZARRA	JALISCO	LOCAL	VOCAL EJECUTIVO	01-06-93	8.802	6.161	8.20	1.64	0.5	0.2	8.501	8.799	4.400	4.251	8.650
PEDRO ARMANDO SANCHEZ CASTILLO	JALISCO	LOCAL	VOCAL SECRETAR RIO	11-02-91	8.647	6.053	8.09	1.62	0.5	0.2	8.371	8.353	4.177	4.185	8.362
LUIS ZAMORA COBIAN	JALISCO	LOCAL	VOCAL CAPACITA CION	24-11-99	9.512	6.658	9.20	1.84	0.5	0.2	9.198	8.378	4.189	4.599	8.788
RAFAEL GARCIA GARCIA	JALISCO	LOCAL	VOCAL ORGANIZA CION	02-01-91	9.649	6.754	7.78	1.56	0.5	0.2	9.010	8.990	4.485	4.505	9.000
ROGELIO ARTURO CASTILLO BETANCOURT	JALISCO	LOCAL	VOCAL REGISTRO	16-07-94	9.182	6.427	7.78	1.56	0.5	0.2	8.683	8.433	4.217	4.342	8.558
JORGE MORELOS GUERRA RO	JALISCO	LOCAL	COORDINADOR OPERATIVO	01-06-93	9.253	6.477	8.56	1.71	0.5	0.2	8.889	8.338	4.169	4.445	8.614
NO EVALUABLE	JALISCO	LOCAL	COORDINADOR OPERATIVO	28-11-01											
ARTURO GONZALEZ SIERRA	JALISCO	01	VOCAL EJECUTIVO	01-02-91	8.821	6.175	8.20	1.64	0.5	0.2	8.515	8.009	4.005	4.257	8.262
GABRIEL MORENO MERCADO	JALISCO	01	VOCAL SECRETAR RIO	01-06-90	9.601	6.721	8.76	1.75	0.5	0.2	9.173	8.299	4.150	4.586	8.736
LAURA FERNANDEZ BEAS	JALISCO	01	VOCAL CAPACITA CION	16-09-01	8.788	6.152	8.72	1.74	0.5	0.2	8.596	8.417	4.209	4.298	8.506
JUAN RAMON AGUILAR JUA- REZ	JALISCO	01	VOCAL ORGANIZA CION	01-06-93	8.569	5.998	9.33	1.87	0.5	0.2	8.564	8.034	4.017	4.282	8.299
JUAN CARLOS SANCHEZ SANCHEZ	JALISCO	01	VOCAL REGISTRO	01-09-93	9.334	6.534	7.11	1.42	0.5	0.2	8.656	8.544	4.272	4.328	8.600
EDUARDO RODRIGUEZ HER- NANDEZ	JALISCO	02	VOCAL EJECUTIVO	01-02-91	7.892	5.524	7.98	1.60	0.5	0.2	7.820	8.016	4.008	3.910	7.918
JUAN CARLOS MARTINEZ TORRES	JALISCO	02	VOCAL SECRETAR RIO	02-02-91	8.609	6.026	8.09	1.62	0.5	0.2	8.344	7.757	3.879	4.172	8.051
IRMA ROMERO NAVARRO	JALISCO	02	VOCAL CAPACITA CION	31-01-00	9.771	6.840	9.41	1.88	0.5	0.5	9.722	8.839	4.420	4.861	9.280
AGUSTIN MORENO GOMEZ	JALISCO	02	VOCAL ORGANIZA CION	16-09-01	9.831	6.882	9.66	1.93	0.5	0.5	9.814	9.629	4.815	4.907	9.721
ROBERTO PALOS DE ALBA	JALISCO	02	VOCAL REGISTRO	01-02-91	8.585	6.010	7.11	1.42	0.5	0.2	8.132	7.899	3.950	4.066	8.015
GREGORIO DE LA CRUZ FLORES	JALISCO	03	VOCAL EJECUTIVO	01-02-91	9.111	6.378	7.42	1.48	0.5	0.2	8.562	8.657	4.329	4.281	8.609
CARLOS MACIAS VELASCO	JALISCO	03	VOCAL SECRETAR RIO	01-02-92	8.965	6.276	7.98	1.60	0.5	0.2	8.572	8.573	4.287	4.286	8.572
LUIS ALBERTO LIZARDI JAU- REGUI	JALISCO	03	VOCAL CAPACITA CION	01-06-93	8.939	6.257	7.12	1.42	0.5	0.2	8.381	8.581	4.291	4.191	8.481
JOSE MANUEL CHAVEZ VIL- LALOBOS	JALISCO	03	VOCAL ORGANIZA CION	01-02-91	9.116	6.381	8.56	1.71	0.5	0.2	8.793	8.742	4.371	4.397	8.768
DANIEL GARCIA CRUZ	JALISCO	03	VOCAL REGISTRO	01-02-91	9.549	6.684	7.44	1.49	0.5	0.2	8.872	8.467	4.234	4.436	8.670
ARTURO SANCHEZ BEAS	JALISCO	04	VOCAL EJECUTIVO	16-07-94	8.764	6.135	7.64	1.53	0.1	0.2	7.963	8.036	4.018	3.981	7.999
JOSE JUAN SANCHEZ CO N- TRERAS	JALISCO	04	VOCAL SECRETAR RIO	01-06-93	8.276	5.793	8.09	1.62	0.5	0.2	8.111	7.914	3.957	4.056	8.013
ALVARO DOMINGUEZ RODRIGUEZ	JALISCO	04	VOCAL CAPACITA CION	01-06-94	9.343	6.540	7.97	1.59	0.5	0.2	8.834	8.893	4.447	4.417	8.864
OMAR IVAN CISNEROS MA- DRID	JALISCO	04	VOCAL ORGANIZA CION	16-06-94	8.412	5.888	9.31	1.96	0.5	0.2	8.450	8.519	4.260	4.225	8.485
ROGELIO VELASCO LOPEZ	JALISCO	04	VOCAL REGISTRO	01-02-91	9.351	6.546	7.33	1.47	0.5	0.2	8.712	8.519	4.260	4.356	8.615
JORGE DIAZ GONZALEZ	JALISCO	05	VOCAL EJECUTIVO	01-02-91	9.091	6.364	7.75	1.55	0.5	0.2	8.614	8.018	4.009	4.307	8.316
OSCAR REYNALDO GUTIE- RREZ LEANO	JALISCO	05	VOCAL SECRETAR RIO	01-02-95	8.610	6.027	7.08	1.42	0.5	0.2	8.143	7.945	3.973	4.072	8.044
PEDRO SOLORZANO RODAR- TE	JALISCO	05	VOCAL CAPACITA CION	01-02-91	8.503	5.952	8.25	1.65	0.5	0.2	8.302	8.095	4.048	4.151	8.199
ADALBERTO PEREZ PEREZ	JALISCO	05	VOCAL ORGANIZA CION	16-10-01	8.731	6.112	8.47	1.69	0.5	0.2	8.506			8.506	8.506
ANA MARIA MORA PEREZ	JALISCO	05	VOCAL REGISTRO	01-06-93	9.045	6.332	9.00	1.80	0.5	0.5	9.132	8.203	4.102	4.566	8.667
JUAN GABRIEL DEL TORO	JALISCO	06	VOCAL EJECUTIVO	01-06-93	8.430	7.587			0.1	0.2	7.887	7.337	3.669	3.944	7.612
MARCELINO PEREZ CARDIEL	JALISCO	06	VOCAL SECRETAR RIO	01-06-93	8.792	6.154	8.88	1.78	0.5	0.2	8.630	8.456	4.228	4.315	8.543
HUGO SERGIO FERNANDEZ LOPEZ	JALISCO	06	VOCAL CAPACITA CION	01-02-91	8.901	6.231	9.32	1.86	0.5	0.2	8.795	8.082	4.041	4.397	8.438
JOSE LUIS LOZANO OCHOA	JALISCO	06	VOCAL ORGANIZA CION	16-09-96	8.475	5.933	8.22	1.64	0.5	0.2	8.277	8.038	4.019	4.138	8.157



**EVALUACIÓN GLOBAL DEL PERSONAL ADSCRITO A ÓRGANOS DESCONCENTRADOS
DIRECCION DE FORMACION, EVALUACION Y PROMOCION**

**SUBDIRECCION DE EVALUACIÓN
EVALUACION GLOBAL DE LOS MIEMBROS DEL SERVICIO PROFESIONAL ELECTORAL
EJERCICIO 2002 (ORGANOS DESCONCENTRADOS)**

NOMBRE	ENTIDAD	DISTRITO	CARGO/ PUESTO (1)	FECHA DE INGRESO	EVALUACIÓN DESEMPEÑO 2002	PONDERA- CIÓN EVA. DESEMPEÑO 70%	APROV. PR O- GRAMA FORMACION	PONDERA- CIÓN PROG. FORM. 20%	SANCIONES 5%	INCENTIVOS 5%	GLOBAL 2002 PARCIAL	EVALUACIÓN GLOBAL 2001	2001 50%	2002 50%	EVALUACIÓN GLOBAL 2002
VICTORIA MANCILLAS HUERTA	JALISCO	06	VOCAL REGISTRO	01-02-91	8.731	6.112	8.22	1.64	0.5	0.2	8.456	8.267	4.134	4.228	8.361
RICARDO VÁZQUEZ ARECHAGA	JALISCO	07	VOCAL EJECUTIVO	01-02-91	9.195	6.437	7.64	1.53	0.5	0.2	8.665	8.230	4.115	4.332	8.447
JOSE DE JESUS ROBLES RIVERA	JALISCO	07	VOCAL SECRETARIO	01-06-93	7.923	5.546	7.19	1.44	0.5	0.2	7.684	7.704	3.862	3.842	7.694
MARIO GARCIA ALCALA	JALISCO	07	VOCAL CAPACITACION	01-02-91	8.589	6.012	9.51	1.90	0.5	0.2	8.614	8.390	4.195	4.307	8.502
FRANCISCO JAVIER JARAMILLO ORTEGA	JALISCO	07	VOCAL ORGANIZACION	01-10-96	8.873	6.211	9.78	1.96	0.5	0.2	8.867	8.496	4.248	4.434	8.682
SANTIAGO RAFAEL CARDENAS MOYA	JALISCO	07	VOCAL REGISTRO	01-02-94	9.063	6.344	7.44	1.49	0.5	0.2	8.532	8.129	4.065	4.266	8.331
CARLOS ROGELIO GALVAN LOPEZ	JALISCO	08	VOCAL EJECUTIVO	01-02-91	9.161	6.413	8.54	1.71	0.5	0.2	8.821	8.425	4.213	4.410	8.623
LUIS ANTONIO CORONA NAKAMURA	JALISCO	08	VOCAL SECRETARIO	01-06-93	9.991	6.994	8.54	1.71	0.5	0.2	9.402	8.464	4.232	4.701	8.933
LEONARDO R AZO MURGUIA	JALISCO	08	VOCAL CAPACITACION	16-09-96	9.380	6.566	8.56	1.71	0.5	0.2	8.978	8.640	4.320	4.489	8.809
JOSE DE JESUS PELAYO HARO	JALISCO	08	VOCAL ORGANIZACION	16-07-94	9.343	6.540	7.78	1.56	0.5	0.2	8.796	8.579	4.290	4.398	8.688
HECTOR DANIEL IBARRA HERNANDEZ	JALISCO	08	VOCAL REGISTRO	01-02-91	9.557	6.690	7.89	1.58	0.5	0.2	8.968	8.610	4.305	4.484	8.799
ALBERTO MALDONADO RAMIREZ	JALISCO	09	VOCAL EJECUTIVO	01-02-91	8.539	5.977	8.09	1.62	0.5	0.2	8.295	8.144	4.072	4.148	8.220
MARCO ANTONIO HERNANDEZ RAMIREZ	JALISCO	09	VOCAL SECRETARIO	01-02-91	8.039	5.627	9.11	1.82	0.5	0.2	8.149	6.818	3.409	4.075	7.484
JULIAN PEREZ ARANA	JALISCO	09	VOCAL CAPACITACION	01-06-93	9.557	6.690	8.08	1.62	0.5	0.2	9.006	8.708	4.354	4.503	8.857
JORGE ADRIAN SANTANA SOTO	JALISCO	09	VOCAL ORGANIZACION	01-02-91	8.938	6.257	8.56	1.71	0.5	0.2	8.669	8.042	4.021	4.334	8.355
FRANCISCO PLASCENCIA GARCIA	JALISCO	09	VOCAL REGISTRO	01-06-93	9.518	6.663	8.11	1.62	0.5	0.2	8.985	8.509	4.255	4.492	8.747
OSCAR EDUARDO MACIAS SANCHEZ	JALISCO	10	VOCAL EJECUTIVO	10-12-99	8.960	6.272	9.20	1.84	0.5	0.2	8.812	9.237	4.619	4.406	9.025
DALIA GUADALUPE ROMERO GUTIERREZ	JALISCO	10	VOCAL SECRETARIO	16-09-01	9.128	6.390	9.30	1.86	0.5	0.5	9.250	8.802	4.401	4.625	9.026
JORGE ANTONIO SOLTERO CARDENAS	JALISCO	10	VOCAL CAPACITACION	01-06-93	9.580	6.706	7.80	1.56	0.5	0.2	8.966	8.743	4.372	4.483	8.855
JAIME VAZQUEZ MENDOZA	JALISCO	10	VOCAL ORGANIZACION	01-06-93	9.390	6.573	7.33	1.47	0.5	0.2	8.739	8.506	4.253	4.370	8.623
JOSE ANTONIO DE LA MORA SANCHEZ	JALISCO	10	VOCAL REGISTRO	01-02-91	9.353	6.547	8.22	1.64	0.5	0.2	8.891	7.873	3.937	4.446	8.382
ABEL BRAMBILA CHAVEZ	JALISCO	11	VOCAL EJECUTIVO	01-02-91	9.011	6.308	8.54	1.71	0.5	0.2	8.716	8.462	4.221	4.358	8.589
SALVADOR DE LA MORA CARBAJAL	JALISCO	11	VOCAL SECRETARIO	01-02-91	9.300	6.510	8.09	1.62	0.5	0.2	8.828	8.820	4.410	4.414	8.824
MARTIN GONZALEZ MUÑOZ	JALISCO	11	VOCAL CAPACITACION	01-06-93	9.599	6.719	7.65	1.53	0.5	0.2	8.949	9.210	4.605	4.475	9.080
HECTOR MARIO VILLANUEVA CADENAS	JALISCO	11	VOCAL ORGANIZACION	01-06-94	7.170	5.019			0.5	0.2	5.719	6.968	3.484	2.860	6.344
LUIS VICTORIANO LARA JAIME	JALISCO	11	VOCAL REGISTRO	01-02-91	9.442	6.609	7.67	1.53	0.5	0.2	8.843	8.616	4.308	4.422	8.730
JORGE DE JESUS GOMEZ DROZCO	JALISCO	12	VOCAL EJECUTIVO	01-02-91	9.281	6.497	8.43	1.69	0.5	0.2	8.883	8.331	4.166	4.441	8.607
JOSE DOLORES IBARRA DELGADILLO	JALISCO	12	VOCAL SECRETARIO	01-02-91	9.275	6.493	8.65	1.73	0.5	0.2	8.923	8.814	4.407	4.461	8.868
MARIA EUGENIA GUERRERO YEO	JALISCO	12	VOCAL CAPACITACION	16-09-96	9.748	6.824	8.44	1.69	0.5	0.2	9.212	8.200	4.100	4.606	8.706
MARTIN IGNACIO VEGA BOCANEGRA	JALISCO	12	VOCAL ORGANIZACION	01-02-91	9.302	6.511	7.89	1.58	0.5	0.2	8.789	8.435	4.218	4.395	8.612
JUAN FRANCISCO DE LA CRUZ SERRATO	JALISCO	12	VOCAL REGISTRO	01-02-91	9.745	6.822	7.89	1.58	0.5	0.2	9.100	8.542	4.271	4.550	8.821
SUILLERMO ENCARNACION JIMENEZ	JALISCO	13	VOCAL EJECUTIVO	01-06-93	9.061	6.343	8.65	1.73	0.5	0.2	8.773	8.373	4.187	4.386	8.573
JUVENCIO MIGUEL ANGEL REYES LENERO	JALISCO	13	VOCAL SECRETARIO	16-07-94	9.779	6.845	8.88	1.78	0.5	0.2	9.321	8.623	4.312	4.661	8.972
RICARDO LARIOS VALENCIA	JALISCO	13	VOCAL CAPACITACION	16-09-96	9.278	6.495	8.18	1.64	0.5	0.2	8.831	8.726	4.363	4.415	8.778
GONZALO LOPEZ RENTERIA	JALISCO	13	VOCAL ORGANIZACION	16-09-96	9.494	6.646	8.00	1.60	0.5	0.2	8.946	8.303	4.152	4.473	8.624
ALBERTO GARCIA RIVERA	JALISCO	13	VOCAL REGISTRO	01-01-91	9.508	6.656			0.5	0.2	7.356	8.335	4.168	3.678	7.845
RODOLFO PONCE SANCHEZ	JALISCO	14	VOCAL EJECUTIVO	14-02-91	9.055	6.339			0.5	0.2	7.039	8.157	4.079	3.519	7.598
HECTOR MANLIO MARTELL SAMEZ	JALISCO	14	VOCAL SECRETARIO	16-07-94	8.976	6.283	7.42	1.48	0.5	0.2	8.467	8.381	4.191	4.234	8.424
HECTOR MANUEL PRECIADO SONZALEZ	JALISCO	14	VOCAL CAPACITACION	01-09-93	9.246	6.472	9.22	1.84	0.5	0.2	9.016	9.015	4.508	4.508	9.016
J. AMBROSIO LIRA VALENCIA	JALISCO	14	VOCAL ORGANIZACION	16-09-96	9.191	6.434	9.33	1.87	0.5	0.2	9.000	8.523	4.262	4.500	8.761



**EVALUACIÓN GLOBAL DEL PERSONAL ADSCRITO A ÓRGANOS DESCONCENTRADOS
DIRECCION DE FORMACION, EVALUACION Y PROMOCION**

**SUBDIRECCION DE EVALUACIÓN
EVALUACION GLOBAL DE LOS MIEMBROS DEL SERVICIO PROFESIONAL ELECTORAL
EJERCICIO 2002 (ORGANOS DESCONCENTRADOS)**

NOMBRE	ENTIDAD	DISTRITO	CARGO/ PUESTO (1)	FECHA DE INGRESO	EVALUACIÓN DESEMPEÑO 2002	PONDERA- CIÓN EVA. DESEMPEÑO 70%	APROV. PR O- GRAMA FORMACION	PONDERA- CIÓN PROG. FORM. 20%	SANCIONES 5%	INCENTIVOS 5%	GLOBAL 2002 PARCIAL	EVALUACIÓN GLOBAL 2001	2001 50%	2002 50%	EVALUACIÓN GLOBAL 2002
CARLOS ENRIQUE VALLE VAZQUEZ TEJEDA	JALISCO	14	VOCAL REGISTRO	01-02-91	9.403	6.582	9.11	1.82	0.5	0.2	9.104	7.856	3.928	4.552	8.480
JOSE LUIS BRAHMS GOMEZ	JALISCO	15	VOCAL EJECUTIVO	01-07-94	8.925	6.248	8.76	1.75	0.5	0.2	8.700	8.014	4.007	4.350	8.357
CESAR SALDIVAR ROJANO	JALISCO	15	VOCAL SECRETARIO	01-06-93	9.336	6.535	8.65	1.73	0.5	0.2	8.965	8.470	4.235	4.483	8.718
CARMEN ESTELA RUBIO CASTELLANOS	JALISCO	15	VOCAL CAPACITACION	24-11-99	8.858	6.201	8.71	1.74	0.5	0.2	8.643	8.468	4.234	4.321	8.555
JOSE JAIME CARRILLO RUEDA	JALISCO	15	VOCAL ORGANIZACION	16-09-96	9.115	6.381	7.00	1.40	0.5	0.2	8.481	7.839	3.920	4.240	8.160
RAFAEL HERNANDEZ HERNANDEZ	JALISCO	15	VOCAL REGISTRO	01-06-93	9.737	6.816	7.33	1.47	0.5	0.2	8.982	8.545	4.273	4.491	8.763
MARCELINO ROSALES RODRIGUEZ	JALISCO	16	VOCAL EJECUTIVO	01-02-91	9.099	6.369	9.10	1.82	0.5	0.2	8.889	8.726	4.363	4.445	8.808
JOSE ARMANDO PEREZ HERNANDEZ	JALISCO	16	VOCAL SECRETARIO	01-02-91	9.039	6.327	8.32	1.66	0.5	0.2	8.691	8.542	4.271	4.346	8.617
ERNESTO FIGUEROA CASTILLO	JALISCO	16	VOCAL CAPACITACION	01-02-91	9.438	6.607	7.70	1.54	0.5	0.2	8.847	9.043	4.522	4.423	8.945
MARIA DOLORES RUIZ AMBRIZ	JALISCO	16	VOCAL ORGANIZACION	16-05-02	8.711	7.840			0.5	0.2	8.540			8.540	8.540
LUIS FLORENCIO MALDONADO CEBALLOS	JALISCO	16	VOCAL REGISTRO	01-06-94	9.627	6.739	7.78	1.56	0.5	0.2	8.995	8.729	4.365	4.497	8.862
ADOLFO MORAN RITO	JALISCO	17	VOCAL EJECUTIVO	01-02-91	8.968	6.278	8.99	1.80	0.5	0.2	8.776	7.849	3.925	4.388	8.312
JOSE FEDERICO BRAVO CALDERON	JALISCO	17	VOCAL SECRETARIO	01-10-96	8.846	6.192	9.56	1.91	0.5	0.2	8.804	8.520	4.260	4.402	8.662
NO EVALUABLE	JALISCO	17	VOCAL CAPACITACION	01-03-03											
FELIPE DE JESUS OROZCO GARCIA	JALISCO	17	VOCAL ORGANIZACION	01-10-96	8.945	6.262			0.5	0.2	6.962	8.036	4.018	3.481	7.499
JUAN CARLOS MARTINEZ MUNGUA	JALISCO	17	VOCAL REGISTRO	10-12-99	9.192	6.434	8.40	1.68	0.5	0.2	8.814	8.512	4.256	4.407	8.663
SALVADOR VILLANUEVA TORRES	JALISCO	18	VOCAL EJECUTIVO	01-06-93	9.184	6.429			0.5	0.2	7.129	8.612	4.306	3.564	7.870
VICTOR GUILLERMO BAUTISTANAVARRO	JALISCO	18	VOCAL SECRETARIO	01-06-93	9.368	6.558	8.88	1.78	0.5	0.2	9.034	8.753	4.377	4.517	8.893
LUIS GILBERTO GARCIA PALACIOS	JALISCO	18	VOCAL CAPACITACION	01-09-96	8.993	6.295	8.57	1.71	0.5	0.2	8.709	8.482	4.241	4.355	8.596
CARLOS ALEJANDRO CONTRERAS ARJONA	JALISCO	18	VOCAL ORGANIZACION	01-10-90	8.952	6.266	8.00	1.60	0.5	0.2	8.566	8.431	4.216	4.283	8.499
OSCAR SANTAMARIA CHAVEZ	JALISCO	18	VOCAL REGISTRO	01-10-96	9.947	6.963	8.56	1.71	0.5	0.2	9.375	8.924	4.462	4.687	9.149
FRANCISCO JAVIER RINCON GARCIA	JALISCO	19	VOCAL EJECUTIVO	13-02-91	9.411	6.588	8.99	1.80	0.5	0.2	9.086	8.157	4.079	4.543	8.621
JORGE MARTINEZ COBIAN	JALISCO	19	VOCAL SECRETARIO	01-02-91	8.747	6.123	8.09	1.62	0.5	0.2	8.441	8.287	4.144	4.220	8.364
RAMON VARGAS ORTEGA	JALISCO	19	VOCAL CAPACITACION	01-02-91	9.581	6.707	7.13	1.43	0.5	0.2	8.833	8.683	4.342	4.416	8.758
PEDRO RUBIO MONTAÑO	JALISCO	19	VOCAL ORGANIZACION	15-04-91	9.098	6.369	7.44	1.49	0.5	0.2	8.557	8.554	4.277	4.278	8.555
GABRIEL MENDOZA GUTIERREZ	JALISCO	19	VOCAL REGISTRO	01-02-91	9.414	6.590	8.33	1.67	0.5	0.2	8.956	8.452	4.226	4.478	8.704
JOSE JUAN GOMEZ URBINA	MEXICO	LOCAL	VOCAL EJECUTIVO	01-06-93	9.132	6.392	8.54	1.71	0.5	0.2	8.800	7.934	3.967	4.400	8.367
JOSE JOAQUIN CANO JAUREGUI CEDENO	MEXICO	LOCAL	VOCAL SECRETARIO	16-09-01	9.510	6.657	8.83	1.77	0.5	0.2	9.123	9.347	4.674	4.562	9.235
ROBERTORUEL AS GARCIA	MEXICO	LOCAL	VOCAL CAPACITACION	15-02-91	9.915	6.941	8.78	1.76	0.5	0.2	9.397	8.719	4.360	4.698	9.058
JACINTO POLICARPO MONTES DE OCA VAZQUEZ	MEXICO	LOCAL	VOCAL ORGANIZACION	18-02-91	9.195	8.276			0.2	0.2	8.676	8.949	4.475	4.338	8.812
ABEL RUBEN PEREZ PEREZ	MEXICO	LOCAL	VOCAL REGISTRO	01-07-94	9.629	6.740	7.89	1.58	0.5	0.2	9.018	8.651	4.326	4.509	8.835
ELSA ALMAZAN BARRERA	MEXICO	LOCAL	COORDINADOR OPERATIVO	16-05-94	9.430	6.601	9.40	1.880	0.5	0.2	9.181	7.840	3.920	4.591	8.511
NO EVALUABLE	MEXICO	LOCAL	COORDINADOR OPERATIVO	01-09-93											
NO EVALUABLE	MEXICO	LOCAL	COORDINADOR OPERATIVO	01-11-93											
JOSE FRANCISCO VILLAVENCENCO RODRIGUEZ	MEXICO	01	VOCAL EJECUTIVO	01-06-93	9.793	6.855	7.53	1.51	0.5	0.2	9.061	8.423	4.212	4.531	8.742
ANGEL CID ROMERO	MEXICO	01	VOCAL SECRETARIO	11-02-91	9.486	6.640	8.32	1.66	0.5	0.2	9.004	8.655	4.328	4.502	8.830
JESUS ESQUER VEGA	MEXICO	01	VOCAL CAPACITACION	16-10-96	9.595	6.717	9.48	1.90	0.5	0.2	9.313	8.401	4.201	4.656	8.857
MARTIN GONZALEZ MARIN	MEXICO	01	VOCAL ORGANIZACION	01-09-93	9.237	6.466	7.67	1.53	0.5	0.2	8.700	8.312	4.156	4.350	8.506
FLORENTINO FRANCISCO MEDRANO GUADARRAMA	MEXICO	01	VOCAL REGISTRO	11-02-91	9.552	6.686	9.11	1.82	0.5	0.2	9.208	7.856	3.928	4.604	8.532
HUMBERTO FABIAN RAMIREZ GORDIANO	MEXICO	02	VOCAL EJECUTIVO	01-02-91	9.781	6.847	7.98	1.60	0.5	0.2	9.143	8.574	4.287	4.571	8.858



**EVALUACIÓN GLOBAL DEL PERSONAL ADSCRITO A ÓRGANOS DESCONCENTRADOS
DIRECCION DE FORMACION, EVALUACION Y PROMOCION**

**SUBDIRECCION DE EVALUACIÓN
EVALUACION GLOBAL DE LOS MIEMBROS DEL SERVICIO PROFESIONAL ELECTORAL
EJERCICIO 2002 (ORGANOS DESCONCENTRADOS)**

NOMBRE	ENTIDAD	DISTRITO	CARGO/ PUESTO (1)	FECHA DE INGRESO	EVALUACIÓN DESEMPEÑO 2002	PONDERA- CIÓN EVA. DESEMPEÑO 70%	APROV. PR O- GRAMA FORMACION	PONDERA- CIÓN PROG. FORM. 20%	SANCCIONES 5%	INCENTIVOS 5%	GLOBAL 2002 PARCIAL	EVALUACIÓN GLOBAL 2001	2001 50%	2002 50%	EVALUACIÓN GLOBAL 2002
LEONARDO FRANCISCO SANCHEZ ARAUJO	MEXICO	02	VOCAL SECRETARIO	15-06-91	9.496	6.647	7.87	1.57	0.5	0.2	8.921	8.231	4.116	4.461	8.576
ARTURO TAPIA MUÑOZ	MEXICO	02	VOCAL CAPACITACION	16-06-01	9.161	6.413	9.08	1.82	0.5	0.2	8.929	9.151	4.576	4.464	9.040
LORENA DEL CARMEN RUIZ GONZALEZ	MEXICO	02	VOCAL ORGANIZACION	16-10-01	8.248	5.774	9.25	1.85	0.5	0.2	8.324			8.324	8.324
JOSE GUADALUPE RAMOS SOMEZ	MEXICO	02	VOCAL REGISTRO	01-06-93	9.432	6.602	7.11	1.42	0.5	0.2	8.724	8.561	4.281	4.362	8.643
SALOMON MARTINEZ ALVA REZ	MEXICO	03	VOCAL EJECUTIVO	01-07-94	9.742	6.819	7.64	1.53	0.5	0.2	9.047	8.951	4.476	4.524	8.999
INOCENTE ARRATIA GONZALEZ	MEXICO	03	VOCAL SECRETARIO	16-10-96	9.354	6.548	9.78	1.96	0.5	0.5	9.504	8.656	4.328	4.752	9.080
EDGAR MACEDO MARTINEZ	MEXICO	03	VOCAL CAPACITACION	16-10-96	9.383	6.588	9.70	1.94	0.5	0.2	9.208	8.328	4.164	4.604	8.768
JOSE LUIS LIEVANOS ANGELLES	MEXICO	03	VOCAL ORGANIZACION	16-10-96	9.236	6.465	9.56	1.91	0.5	0.2	9.077	8.180	4.080	4.539	8.629
SERGIO RAUL SUAREZ VAZQUEZ	MEXICO	03	VOCAL REGISTRO	31-01-00	9.295	6.507	8.69	1.74	0.5	0.2	8.945	8.782	4.391	4.472	8.863
MARIA DE LOURDES SANTARIAGA SANDOVAL	MEXICO	04	VOCAL EJECUTIVO	30-04-92	9.406	6.584	8.32	1.66	0.5	0.2	8.948	8.760	4.380	4.474	8.854
MA DEL REFUGIO GARCIA LOPEZ	MEXICO	04	VOCAL SECRETARIO	16-09-01	9.447	6.613	9.58	1.92	0.5	0.2	9.229	7.962	3.981	4.614	8.595
MIGUEL ANGEL CERRILLO LOPEZ	MEXICO	04	VOCAL CAPACITACION	16-09-01	9.308	6.516	8.75	1.75	0.5	0.2	8.966	8.110	4.055	4.483	8.538
NO EVALUABLE	MEXICO	04	VOCAL ORGANIZACION	16-01-03		0.000									
MARIA DE LOURDES ROMANA BARRERA CADENA	MEXICO	04	VOCAL REGISTRO	01-06-93	9.177	6.424	8.56	1.71	0.5	0.2	8.836	8.443	4.222	4.418	8.639
FRANCISCO MANUEL CARRERO PANTOJA	MEXICO	05	VOCAL EJECUTIVO	01-01-91	9.725	6.808	8.54	1.71	0.5	0.2	9.216	8.308	4.154	4.608	8.762
CARLOS CUELLAR MORENO	MEXICO	05	VOCAL SECRETARIO	01-02-91	9.549	6.684	7.08	1.42	0.5	0.2	8.800	8.599	4.300	4.400	8.700
GEORGINA RAMIREZ JIMENEZ	MEXICO	05	VOCAL CAPACITACION	01-09-93	9.675	6.773	8.68	1.74	0.5	0.2	9.209	8.485	4.243	4.604	8.847
MARCO ANTONIO MONTES DE OCA CRUZ	MEXICO	05	VOCAL ORGANIZACION	16-10-96	9.716	6.801	8.89	1.78	0.5	0.2	9.279	8.518	4.259	4.640	8.899
BERNARDO DE LA CRUZ EVARISTO	MEXICO	05	VOCAL REGISTRO	01-06-93	6.985	4.890	7.33	1.47	0.5	0.2	7.056	8.217	4.109	3.528	7.636
TIBURCIO RIOS ALVAREZ	MEXICO	06	VOCAL EJECUTIVO	16-10-96	9.961	6.973	9.56	1.91	0.5	0.5	9.885	9.055	4.528	4.942	9.470
MARGARITA REYES RAMOS	MEXICO	06	VOCAL SECRETARIO	14-02-91	9.220	6.454	8.54	1.71	0.5	0.2	8.862	8.846	4.423	4.431	8.854
BENIGNO ROBERTO SANCHEZ PALACIOS	MEXICO	06	VOCAL CAPACITACION	24-11-99	9.216	6.451	9.20	1.84	0.5	0.2	8.991	8.973	4.487	4.496	8.982
FELIX CELS ESPINOSA	MEXICO	06	VOCAL ORGANIZACION	16-10-96	9.651	6.886			0.5	0.2	9.386	7.795	3.888	4.693	8.590
JAIME MACIAS CARMONA	MEXICO	06	VOCAL REGISTRO	01-06-93	9.324	6.527	8.22	1.64	0.5	0.2	8.871	8.764	4.382	4.435	8.817
JOSE NICOLAS OTAMENDI CONTRERAS	MEXICO	07	VOCAL EJECUTIVO	12-04-91	9.752	6.777			0.5	0.2	9.477	8.156	4.078	4.738	8.816
OSCAR GONZALEZ CRUZ	MEXICO	07	VOCAL SECRETARIO	11-02-91	9.652	6.756	8.43	1.69	0.5	0.2	9.142	8.354	4.177	4.571	8.748
MA. GUADALUPE ROBLES FLORES	MEXICO	07	VOCAL CAPACITACION	01-06-93	9.605	6.724	9.18	1.84	0.5	0.2	9.280	8.376	4.188	4.630	8.818
JAIME AGUIRRE SANDOVAL	MEXICO	07	VOCAL ORGANIZACION	01-11-93	9.881	6.917	8.89	1.78	0.5	0.2	9.395	8.517	4.259	4.697	8.956
VICTORINA JUAREZ DIAZ	MEXICO	07	VOCAL REGISTRO	01-06-94	9.449	6.614	7.33	1.47	0.5	0.2	8.780	8.634	4.317	4.390	8.707
JAIME JORGE FIGUERA GONZALEZ	MEXICO	08	VOCAL EJECUTIVO	01-02-91	9.564	6.695	8.65	1.73	0.5	0.2	9.125	9.150	4.575	4.562	9.137
MIGUEL ANGEL LOPEZ SOTO	MEXICO	08	VOCAL SECRETARIO	11-02-91	9.624	6.737	8.54	1.71	0.5	0.2	9.145	8.789	4.395	4.572	8.967
ENRIQUE TELLEZ CAMPOS	MEXICO	08	VOCAL CAPACITACION	01-06-93	9.431	6.602	8.50	1.70	0.5	0.2	9.002	8.316	4.158	4.501	8.659
MARTHA DEL CARMEN PICALSO ROMO	MEXICO	08	VOCAL ORGANIZACION	01-11-93	9.506	6.654			0.5	0.2	7.354	8.210	4.105	3.677	7.782
RICARDO MENA ZAMORANO	MEXICO	08	VOCAL REGISTRO	01-02-91	9.112	6.378	8.33	1.67	0.5	0.2	8.744	8.455	4.228	4.372	8.600
MA. GUADALUPE ARRIAGA VEGA	MEXICO	09	VOCAL EJECUTIVO	01-06-94	9.391	6.574			0.5	0.2	7.274	8.734	4.367	3.637	8.004
DAVID ELIAS HERNANDEZ	MEXICO	09	VOCAL SECRETARIO	01-10-91	9.422	6.595	7.87	1.57	0.5	0.2	8.869	8.409	4.205	4.435	8.639
HECTOR GUSTAVO ALTAMIRANO ZALDIVAR	MEXICO	09	VOCAL CAPACITACION	16-10-96	8.775	6.143	7.29	1.46	0.5	0.2	8.301	8.347	4.174	4.150	8.324
CLAUDIA MEJIA VALDES	MEXICO	09	VOCAL ORGANIZACION	16-10-96	9.732	6.812	10.00	2.00	0.5	0.5	9.812	8.264	4.132	4.906	9.038
DANIEL RODRIGUEZ HERNANDEZ	MEXICO	09	VOCAL REGISTRO	11-02-91	9.001	6.301	8.22	1.64	0.5	0.2	8.645	8.609	4.305	4.322	8.627
FRANCISCO JAVIER ARANA FRAGOSO	MEXICO	10	VOCAL EJECUTIVO	16-06-01	9.194	6.436	9.28	1.86	0.5	0.2	8.992	8.085	4.043	4.496	8.538



**EVALUACIÓN GLOBAL DEL PERSONAL ADSCRITO A ÓRGANOS DESCONCENTRADOS
DIRECCION DE FORMACION, EVALUACION Y PROMOCION**

**SUBDIRECCION DE EVALUACIÓN
EVALUACION GLOBAL DE LOS MIEMBROS DEL SERVICIO PROFESIONAL ELECTORAL
EJERCICIO 2002 (ORGANOS DESCONCENTRADOS)**

NOMBRE	ENTIDAD	DISTRITO	CARGO/ PUESTO (1)	FECHA DE INGRESO	EVALUACIÓN DESEMPEÑO 2002	PONDERA- CIÓN EVA. DESEMPEÑO 70%	APROV. PR O- GRAMA FORMACION	PONDERA- CIÓN PROG. FORM. 20%	SANCCIONES 5%	INCENTIVOS 5%	GLOBAL 2002 PARCIAL	EVALUACIÓN GLOBAL 2001	2001 50%	2002 50%	EVALUACIÓN GLOBAL 2002
ALEJANDRO SALAS OVALLE	MEXICO	10	VOCAL SECRETARIO	01-06-93	9.563	6.694	8.20	1.64	0.5	0.2	9.034	8.590	4.295	4.517	8.612
SALVADOR CALDERON CALDERON	MEXICO	10	VOCAL CAPACITACION	01-06-93	9.166	6.416	9.03	1.81	0.5	0.5	9.222	8.313	4.157	4.611	8.768
SANTIAGO JIMENEZ VALADEZ	MEXICO	10	VOCAL ORGANIZACION	16-10-96	9.711	6.798	10.00	2.00	0.5	0.5	9.798	7.979	3.990	4.899	8.888
GABRIEL BELLO HERRERA	MEXICO	10	VOCAL REGISTRO	23-03-00	8.953	6.267	7.86	1.57	0.5	0.2	8.539	8.291	4.146	4.270	8.415
NICOLAS GARCIA GRANADOS	MEXICO	11	VOCAL EJECUTIVO	01-07-95	9.813	6.869	7.75	1.55	0.5	0.2	9.119	8.884	4.442	4.560	9.002
ARMANDO LEJARRAZO CRUZ	MEXICO	11	VOCAL SECRETARIO	30-04-92	9.922	6.945	7.87	1.57	0.5	0.2	9.219	8.985	4.493	4.610	9.102
LUIS MIGUEL RIOS FRAGOSO	MEXICO	11	VOCAL CAPACITACION	01-02-91	9.499	6.649	9.09	1.82	0.5	0.2	9.167	8.581	4.291	4.584	8.874
JORGE MANUEL MOGUEL NOVELO	MEXICO	11	VOCAL ORGANIZACION	16-10-96	9.948	6.964	8.22	1.64	0.5	0.2	9.308	8.379	4.190	4.654	8.843
MARIA BLANCA TEJAJURADO	MEXICO	11	VOCAL REGISTRO	01-06-94	9.338	6.537	8.33	1.67	0.5	0.2	8.903	9.081	4.541	4.451	8.992
CIRILO ESPEJEL LUGO	MEXICO	12	VOCAL EJECUTIVO	01-02-91	9.500	6.660	7.87	1.57	0.5	0.2	8.924	8.753	4.377	4.462	8.839
SERGIO SARABIA GARCIA	MEXICO	12	VOCAL SECRETARIO	01-02-91	9.438	6.607	8.89	1.78	0.5	0.2	9.085	8.552	4.276	4.542	8.818
LORENZO REYES COLIN	MEXICO	12	VOCAL CAPACITACION	16-10-96	9.569	6.698	8.30	1.66	0.5	0.2	9.058	8.446	4.223	4.529	8.752
JOSE JUAN DIEGO ESPINOSA PEREA	MEXICO	12	VOCAL ORGANIZACION	01-06-94	9.367	6.557	9.56	1.91	0.5	0.2	9.169	8.392	4.196	4.584	8.780
JOSE ANTONIO NEME HURTADO DE MENDOZA	MEXICO	12	VOCAL REGISTRO	01-07-99	9.003	6.302	8.00	1.60	0.5	0.2	8.602	8.798	4.399	4.301	8.700
JACOBO GUZMAN JAVIER	MEXICO	13	VOCAL EJECUTIVO	15-02-91	9.261	6.483	7.53	1.51	0.5	0.2	8.689	8.198	4.099	4.344	8.443
LUIS ADRIAN CRUZ ABEYRO HERNANDEZ	MEXICO	13	VOCAL SECRETARIO	01-06-93	9.581	6.623			0.5	0.2	9.323	8.188	4.094	4.661	8.755
FAUSTO ROBERTO RAMIREZ GRACIA	MEXICO	13	VOCAL CAPACITACION	01-06-93	9.520	6.664	8.92	1.78	0.5	0.2	9.148	8.076	4.038	4.574	8.612
EMILIO GALDINO AQUINO SORIANO	MEXICO	13	VOCAL ORGANIZACION	01-09-93	9.984	6.989	8.89	1.78	0.5	0.2	9.467	8.552	4.276	4.733	9.009
AGUSTIN MURILLO GODDY	MEXICO	13	VOCAL REGISTRO	01-06-93	8.657	6.060	8.78	1.76	0.5	0.2	8.516	8.249	4.125	4.258	8.382
FERNANDO RUIZ NAVARRO	MEXICO	14	VOCAL EJECUTIVO	15-04-91	9.468	6.628	8.99	1.80	0.5	0.2	9.126	9.094	4.547	4.563	9.110
JOSE LUIS ROSALES VILLANUEVA	MEXICO	14	VOCAL SECRETARIO	01-07-94	9.329	6.530	7.87	1.57	0.5	0.2	8.804	8.881	4.441	4.402	8.843
MIREYA CAMPOS ALBARRAN	MEXICO	14	VOCAL CAPACITACION	16-09-96	9.527	6.689	8.62	1.72	0.5	0.2	9.093	8.339	4.170	4.546	8.716
SERGIO ALEJANDRO TELLEZ PADILLA	MEXICO	14	VOCAL ORGANIZACION	15-05-91	9.547	6.683	8.44	1.69	0.5	0.2	9.071	8.404	4.202	4.535	8.737
FRANCISCO MANCILLA HERNANDEZ	MEXICO	14	VOCAL REGISTRO	16-10-96	9.171	6.420	9.78	1.96	0.5	0.2	9.076	8.518	4.259	4.538	8.797
GABRIEL FLORES PADILLA	MEXICO	15	VOCAL EJECUTIVO	15-02-91	9.907	6.935	8.99	1.80	0.5	0.2	9.433	8.900	4.450	4.716	9.166
LAZARO GARCIA CHAVEZ	MEXICO	15	VOCAL SECRETARIO	15-02-91	9.667	6.767	7.98	1.60	0.5	0.2	9.063	8.895	4.448	4.531	8.979
ANA MA. DE LOURDES GALINDO AVINA	MEXICO	15	VOCAL CAPACITACION	01-06-94	9.552	6.686	9.05	1.81	0.5	0.2	9.196	8.331	4.166	4.598	8.764
FERNANDO VICENTE LOPEZ LARA	MEXICO	15	VOCAL ORGANIZACION	01-02-94	9.667	6.767	8.44	1.69	0.5	0.2	9.155	8.348	4.174	4.577	8.751
GUILLERMO LOPEZ SANCHEZ	MEXICO	15	VOCAL REGISTRO	01-06-93	8.940	6.258	9.11	1.82	0.5	0.2	8.780	8.513	4.257	4.390	8.647
FRANCISCO FERNANDO ZERON PORRAS	MEXICO	16	VOCAL EJECUTIVO	01-06-93	9.888	6.922	8.20	1.64	0.5	0.2	9.262	8.839	4.420	4.631	9.050
ELIZABETH VENTURA MARCIAL	MEXICO	16	VOCAL SECRETARIO	01-06-93	9.598	6.719	7.64	1.53	0.5	0.2	8.947	8.824	4.412	4.473	8.885
MARIA ALEJANDRA GUTIERREZ ARELLANO	MEXICO	16	VOCAL CAPACITACION	01-10-96	9.786	6.850	9.43	1.89	0.5	0.5	9.736	8.458	4.229	4.868	9.097
EDITH BELEM RIVERA MONTENEGRO	MEXICO	16	VOCAL ORGANIZACION	10-12-99	8.578	6.005	8.60	1.72	0.5	0.2	8.425	7.974	3.987	4.212	8.199
CESAR HORACIO ORTIZ CRUZ	MEXICO	16	VOCAL REGISTRO	11-05-92	9.290	6.503	9.56	1.91	0.5	0.2	9.115	8.091	4.046	4.558	8.603
FERNANDO CABALLERO SOTELO	MEXICO	17	VOCAL EJECUTIVO	11-02-91	9.814	6.870	8.43	1.69	0.5	0.2	9.256	9.033	4.517	4.628	9.144
ALFREDO EDUARDO VILLALPANDO MEZA	MEXICO	17	VOCAL SECRETARIO	01-06-94	9.526	6.668	8.43	1.69	0.5	0.2	9.054	8.869	4.435	4.527	8.962
DULCE MARIA IVONNE GUERRERO OVIEDO	MEXICO	17	VOCAL CAPACITACION	16-09-01	9.265	6.486	8.80	1.76	0.5	0.2	8.946	8.376	4.188	4.473	8.661
TOMAS CUITLAHUAC MARTINEZ AGUILAR	MEXICO	17	VOCAL ORGANIZACION	16-10-96	9.756	6.829	7.80	1.56	0.5	0.2	9.089	7.787	3.894	4.545	8.438
PEDRO MACIAS VALLADOLID	MEXICO	17	VOCAL REGISTRO	01-11-93	8.539	5.977	7.89	1.58	0.5	0.2	8.255	8.700	4.360	4.128	8.478
JOAQUIN RUBIO SANCHEZ	MEXICO	18	VOCAL EJECUTIVO	10-12-99	9.124	6.387	9.00	1.80	0.5	0.5	9.187	8.541	4.271	4.593	8.864



**EVALUACIÓN GLOBAL DEL PERSONAL ADSCRITO A ÓRGANOS DESCONCENTRADOS
DIRECCION DE FORMACION, EVALUACION Y PROMOCION**

**SUBDIRECCION DE EVALUACIÓN
EVALUACION GLOBAL DE LOS MIEMBROS DEL SERVICIO PROFESIONAL ELECTORAL
EJERCICIO 2002 (ORGANOS DESCONCENTRADOS)**

NOMBRE	ENTIDAD	DISTRITO	CARGO/ PUESTO (1)	FECHA DE INGRESO	EVALUACIÓN DESEMPEÑO 2002	PONDERA- CIÓN EVA. DESEMPEÑO 70%	APROV. PR O- GRAMA FORMACION	PONDERA- CIÓN PROG. FORM. 20%	SANCIONES 5%	INCENTIVOS 5%	GLOBAL 2002 PARCIAL	EVALUACIÓN GLOBAL 2001	2001 50%	2002 50%	EVALUACIÓN GLOBAL 2002
MARIO ESTEBAN ALVAREZ DROZCO	MEXICO	18	VOCAL SECRETARIO	01-07-94	9.322	6.525	7.19	1.44	0.5	0.2	8.663	7.809	3.905	4.932	8.236
LUIS ALFONSO BUENROSTRO VALENCIA	MEXICO	18	VOCAL CAPACITACION	24-11-99	8.857	6.200			0.5	0.2	6.900	8.648	4.324	3.450	7.774
ESTELA GUTIERREZ SANCHEZ	MEXICO	18	VOCAL ORGANIZACION	01-06-93	9.365	6.556	7.22	1.44	0.5	0.2	8.700	8.097	4.049	4.350	8.398
ENRIQUE ALFREDO MONTES DE OCA MAYA	MEXICO	18	VOCAL REGISTRO	01-06-93	8.853	6.197	8.22	1.64	0.5	0.2	8.541	8.309	4.155	4.271	8.425
FERNANDO ARREOLA FRANCO	MEXICO	19	VOCAL EJECUTIVO	11-02-91	9.657	6.760	8.32	1.66	0.5	0.2	9.124	8.674	4.337	4.562	8.899
JULIO JESUS ROBLEDO SALDANA	MEXICO	19	VOCAL SECRETARIO	11-02-91	9.166	6.416	7.87	1.57	0.5	0.2	8.690	8.531	4.266	4.345	8.611
MARIA VICTORIA GUTIERREZ HERRERA	MEXICO	19	VOCAL CAPACITACION	11-02-91	9.074	6.352	9.03	1.81	0.5	0.2	8.858	8.407	4.204	4.429	8.632
GABRIEL EMILIO LAZCANO RAMIREZ	MEXICO	19	VOCAL ORGANIZACION	01-06-93	8.800	6.160	7.33	1.47	0.5	0.2	8.326	8.054	4.027	4.163	8.190
MARIO MIRANDA VELAZQUEZ	MEXICO	19	VOCAL REGISTRO	01-06-93	7.573	5.301	8.00	1.60	0.5	0.2	7.601	8.156	4.078	3.801	7.879
PABLO MUÑOZ AGUILERA	MEXICO	20	VOCAL EJECUTIVO	01-05-92	9.527	6.669	7.53	1.51	0.5	0.2	8.875	8.151	4.076	4.437	8.513
HECTOR CASTRO RIVADENEYRA	MEXICO	20	VOCAL SECRETARIO	16-09-01	8.680	6.076	8.75	1.75	0.5	0.2	8.526	8.731	4.366	4.263	8.629
MIGUEL PEDROZA GUERRERO	MEXICO	20	VOCAL CAPACITACION	16-10-96	9.219	6.453	7.52	1.50	0.5	0.2	8.657	8.355	4.178	4.329	8.506
LETICIA DE LAS MERCEDES LOPEZ GUTIERREZ	MEXICO	20	VOCAL ORGANIZACION	31-01-00	9.776	6.843	9.16	1.83	0.5	0.5	9.675	7.910	3.955	4.838	8.793
JOEL ARMANDO CRISPIN ESPINOSA	MEXICO	20	VOCAL REGISTRO	01-06-93	8.931	6.252	7.78	1.56	0.5	0.2	8.508	8.697	4.349	4.254	8.602
LILIA ERENDIRA SANCHEZ ARTEAGA	MEXICO	21	VOCAL EJECUTIVO	15-08-01	9.496	6.647	9.30	1.86	0.5	0.2	9.207	9.395	4.698	4.604	9.301
RICARDO RUIZ HERNANDEZ	MEXICO	21	VOCAL SECRETARIO	11-02-91	9.058	6.341			0.5	0.2	7.041	8.274	4.137	3.520	7.657
MARIA IRMA VARELA HERNANDEZ	MEXICO	21	VOCAL CAPACITACION	01-10-96	9.399	6.579	8.91	1.78	0.5	0.2	9.061	8.014	4.007	4.531	8.538
JUANA CONTRERAS HERNANDEZ	MEXICO	21	VOCAL ORGANIZACION	16-09-01	9.445	6.612	9.50	1.90	0.5	0.2	9.212	8.201	4.101	4.606	8.706
ALFONSO FLORES SALGADO	MEXICO	21	VOCAL REGISTRO	18-02-91	9.384	6.569	8.11	1.62	0.5	0.2	8.891	8.757	4.379	4.445	8.824
AGUSTIN MALDONADO GOMEZ	MEXICO	22	VOCAL EJECUTIVO	01-06-93	10.000	7.000	8.43	1.69	0.5	0.2	9.386	8.808	4.404	4.693	9.097
FRANCISCO JAVIER SORIANO LOPEZ	MEXICO	22	VOCAL SECRETARIO	13-08-91	9.449	6.614	9.56	1.91	0.5	0.5	9.526	8.119	4.080	4.763	8.823
IGNACIO HUESCA LICONA	MEXICO	22	VOCAL CAPACITACION	16-10-96	9.524	6.667	9.36	1.87	0.5	0.2	9.239	8.094	4.047	4.619	8.666
EZEQUIEL JUAREZ ELIZALDE	MEXICO	22	VOCAL ORGANIZACION	16-10-96	9.960	6.972	8.89	1.78	0.5	0.2	9.450	8.298	4.149	4.725	8.874
MARCO ANTONIO GONZALEZ PALACIOS	MEXICO	22	VOCAL REGISTRO	24-11-99	8.880	6.216	8.37	1.67	0.5	0.2	8.590	7.556	3.778	4.295	8.073
MARIA DEL CARMEN SANCHEZ NAVA	MEXICO	23	VOCAL EJECUTIVO	11-02-91	9.792	6.854	8.65	1.73	0.5	0.2	9.284	9.180	4.590	4.642	9.232
RAUL ANTONIO AGUILAR MARTINEZ	MEXICO	23	VOCAL SECRETARIO	16-10-96	9.392	6.574	9.11	1.82	0.5	0.2	9.096	8.450	4.225	4.548	8.773
JUAN MARTIN MERCADO MANCILLA	MEXICO	23	VOCAL CAPACITACION	08-06-91	9.376	6.563	7.13	1.43	0.5	0.2	8.689	8.280	4.140	4.345	8.485
ALBERTO BAUTISTA NAVA	MEXICO	23	VOCAL ORGANIZACION	08-06-91	9.715	6.801	7.89	1.58	0.5	0.2	9.079	8.511	4.256	4.539	8.795
MARTIN VIDAL GARCIA NAVARRO	MEXICO	23	VOCAL REGISTRO	01-06-93	9.044	6.331	9.56	1.91	0.5	0.2	8.943	7.510	3.755	4.471	8.226
RENE EDUARDO BORREGO HERNANDEZ	MEXICO	24	VOCAL EJECUTIVO	16-10-96	9.534	6.674	9.20	1.84	0.5	0.2	9.214	8.843	4.422	4.607	9.028
MAXIMINO VERGARA SANCHEZ	MEXICO	24	VOCAL SECRETARIO	16-10-96	8.472	5.930	9.20	1.84	0.5	0.2	8.470	8.484	4.242	4.235	8.477
JOSE OSWALDO RIOS NOSUERON	MEXICO	24	VOCAL CAPACITACION	16-05-97	9.135	6.395	7.57	1.51	0.5	0.2	8.609	8.700	4.350	4.304	8.654
MARCOS ADRIAN CHAVEZ MEZA	MEXICO	24	VOCAL ORGANIZACION	16-09-01	9.277	6.494	8.42	1.68	0.5	0.2	8.878	8.498	4.249	4.439	8.688
DAVID GARCIA BAÑOS	MEXICO	24	VOCAL REGISTRO	31-01-00	8.826	6.178	8.25	1.65	0.5	0.2	8.528	8.897	4.449	4.264	8.713
EDUARDO GONZALEZ VARAS	MEXICO	25	VOCAL EJECUTIVO	01-06-93	9.724	6.807	7.98	1.60	0.5	0.2	9.103	8.824	4.412	4.551	8.963
VICENTE CAMARGO LEYVA	MEXICO	25	VOCAL SECRETARIO	11-02-91	9.698	6.789	7.98	1.60	0.5	0.2	9.085	8.452	4.226	4.542	8.768
GUSTAVO GARCIA CELIS	MEXICO	25	VOCAL CAPACITACION	15-02-91	9.134	6.394	8.58	1.72	0.5	0.2	8.810	8.261	4.131	4.405	8.535
MA. DEL ROCIO FLORES FLORES	MEXICO	25	VOCAL ORGANIZACION	20-03-91	9.597	6.637			0.5	0.2	9.337	8.283	4.142	4.669	8.810
JAIME ABUNDIO ORTEGA LOPEZ	MEXICO	25	VOCAL REGISTRO	01-06-94	8.764	6.135	7.11	1.42	0.5	0.2	8.257	8.114	4.057	4.128	8.185
CARLOS ENRIQUE VALLEJO CAMACHO	MEXICO	26	VOCAL EJECUTIVO	01-06-93	9.718	6.803	8.54	1.71	0.5	0.2	9.211	9.000	4.500	4.605	9.105



**EVALUACIÓN GLOBAL DEL PERSONAL ADSCRITO A ÓRGANOS DESCONCENTRADOS
DIRECCION DE FORMACION, EVALUACION Y PROMOCION**

**SUBDIRECCION DE EVALUACIÓN
EVALUACION GLOBAL DE LOS MIEMBROS DEL SERVICIO PROFESIONAL ELECTORAL
EJERCICIO 2002 (ORGANOS DESCONCENTRADOS)**

NOMBRE	ENTIDAD	DISTRITO	CARGO/ PUESTO (1)	FECHA DE INGRESO	EVALUACIÓN DESEMPEÑO 2002	PONDERA- CIÓN EVA. DESEMPEÑO 70%	APROV. PR O- GRAMA FORMACION	PONDERA- CIÓN PROG. FORM. 20%	SANCIONES 5%	INCENTIVOS 5%	GLOBAL 2002 PARCIAL	EVALUACIÓN GLOBAL 2001	2001 50%	2002 50%	EVALUACIÓN GLOBAL 2002
ESTEBAN JESUS HERNANDEZ SALGUERO	MEXICO	26	VOCAL SECRETARIO	01-06-93	8.520	5.964	8.54	1.71	0.5	0.2	8.372	7.892	3.946	4.186	8.132
ANTONIA ELOISA QUEZADA ELIZALDE	MEXICO	26	VOCAL CAPACITACION	16-10-96	9.861	6.903	8.28	1.66	0.5	0.2	9.259	8.687	4.344	4.629	8.973
MYRIAM VILLEGAS AGUILAR	MEXICO	26	VOCAL ORGANIZACION	01-09-93	9.198	6.439	8.33	1.67	0.5	0.2	8.805	8.279	4.140	4.402	8.542
MA. DE LA NATIVIDAD ESCAMILLA ROBLES	MEXICO	26	VOCAL REGISTRO	11-03-91	9.350	6.545	8.00	1.60	0.5	0.2	8.845	8.606	4.303	4.423	8.726
JUAN FLORES BECERRIL	MEXICO	27	VOCAL EJECUTIVO	15-02-91	9.707	6.795	7.75	1.55	0.5	0.2	9.045	9.069	4.535	4.522	9.057
JOSE RECILLAS VAZQUEZ	MEXICO	27	VOCAL SECRETARIO	01-02-91	9.461	6.623	8.32	1.66	0.5	0.2	8.987	8.278	4.139	4.493	8.632
MIRTA TERESITA DEL NIÑO J. JAIMES VALLE	MEXICO	27	VOCAL CAPACITACION	17-04-97	9.423	6.596	9.43	1.89	0.5	0.2	9.182	8.351	4.176	4.591	8.767
JULIO CESAR SALINAS RODRIGUEZ	MEXICO	27	VOCAL ORGANIZACION	01-02-94	9.424	6.597	8.56	1.71	0.5	0.2	9.009	8.728	4.364	4.504	8.868
HUMBERTO RODRIGUEZ TERRON	MEXICO	27	VOCAL REGISTRO	01-09-93	8.563	5.994	7.78	1.56	0.5	0.2	8.250	8.165	4.083	4.125	8.208
NO EVALUABLE	MEXICO	28	VOCAL EJECUTIVO	16-03-03											
SALVADOR ZEPEDA HERRERA	MEXICO	28	VOCAL SECRETARIO	01-05-92	9.791	6.854	7.60	1.52	0.5	0.2	9.074	8.198	4.099	4.537	8.636
VICTOR RUIZ BELTRAN	MEXICO	28	VOCAL CAPACITACION	14-02-91	9.566	6.696	8.83	1.77	0.5	0.2	9.162	7.516	3.758	4.581	8.339
MIGUEL NAJERA ARANDA	MEXICO	28	VOCAL ORGANIZACION	16-10-96	9.812	6.868	7.00	1.40	0.5	0.2	8.968	7.707	3.854	4.484	8.338
FERNANDO DURAN FRAGOSO	MEXICO	28	VOCAL REGISTRO	01-06-93	9.510	6.657	9.78	1.96	0.5	0.5	9.613	8.183	4.022	4.807	8.898
AMADOR ORTIZ ACOSTA	MEXICO	29	VOCAL EJECUTIVO	15-02-91	9.441	6.609	9.78	1.96	0.5	0.5	9.565	8.812	4.406	4.782	9.188
MARTHA TERESA JUAREZ FAGUINI	MEXICO	29	VOCAL SECRETARIO	15-02-91	9.566	6.696	8.43	1.69	0.5	0.2	9.082	8.849	4.425	4.541	8.966
TERESA MARCIAL LUIS	MEXICO	29	VOCAL CAPACITACION	15-02-91	9.304	6.513	9.28	1.86	0.5	0.2	9.069	8.539	4.270	4.534	8.804
TERESA GUERRA VILLEGAS	MEXICO	29	VOCAL ORGANIZACION	16-10-96	9.781	6.847			0.5	0.2	7.547	7.741	3.871	3.773	7.644
MIGUEL ANGEL LOPEZ BERNAL	MEXICO	29	VOCAL REGISTRO	16-02-91	9.191	6.434	8.33	1.67	0.5	0.2	8.800	8.663	4.332	4.400	8.731
ROLANDO CERECEDO SOBREVILLA	MEXICO	30	VOCAL EJECUTIVO	11-02-91	9.661	6.763	7.78	1.56	0.5	0.2	9.019	8.750	4.375	4.509	8.884
ALMA ROSA AMARO CAZARES	MEXICO	30	VOCAL SECRETARIO	15-02-91	9.470	6.629	8.76	1.75	0.5	0.2	9.081	8.707	4.354	4.541	8.894
ARTURO BARZAL OBRE GUERRERO	MEXICO	30	VOCAL CAPACITACION	11-02-91	9.263	6.484	8.01	1.60	0.5	0.2	8.786	7.574	3.787	4.393	8.180
GEORGINA MARTINEZ SANCHEZ	MEXICO	30	VOCAL ORGANIZACION	08-03-91	9.595	6.717	8.33	1.67	0.5	0.2	9.083	8.651	4.326	4.541	8.867
VICTOR MANUEL MORALES REYES	MEXICO	30	VOCAL REGISTRO	26-06-91	9.095	6.367	7.67	1.53	0.5	0.2	8.601	8.441	4.221	4.300	8.521
PATRICIO GARCIA SANDOVAL	MEXICO	31	VOCAL EJECUTIVO	14-02-91	9.599	6.719	8.09	1.62	0.5	0.2	9.037	8.822	4.411	4.519	8.930
JACOBO HERNANDEZ BETANZOS	MEXICO	31	VOCAL SECRETARIO	11-02-91	9.465	6.626	8.43	1.69	0.5	0.2	9.012	9.215	4.608	4.506	9.113
MARIA ELENA SVETLANA MARTINEZARIAS	MEXICO	31	VOCAL CAPACITACION	01-06-93	9.600	6.720	8.05	1.61	0.5	0.2	9.030	8.391	4.196	4.515	8.711
MARCO POLO GOMEZ VARGAS	MEXICO	31	VOCAL ORGANIZACION	18-02-91	9.722	6.805	8.44	1.69	0.5	0.2	9.193	8.405	4.203	4.597	8.799
ALBERTO BENITO GARCIA NAVARRO	MEXICO	31	VOCAL REGISTRO	01-06-93	9.071	6.350	7.78	1.56	0.5	0.2	8.606	8.660	4.330	4.303	8.633
JAIMÉ ARTURO ORTIZ GONZALEZ	MEXICO	32	VOCAL EJECUTIVO	11-02-91	9.630	6.741	8.32	1.66	0.5	0.2	9.105	8.672	4.336	4.553	8.889
DAVID GLORIA CASTILLO	MEXICO	32	VOCAL SECRETARIO	16-09-01	9.415	6.591	9.58	1.92	0.5	0.2	9.207	8.198	4.099	4.603	8.702
IVAN ALVAREZ GOMEZ	MEXICO	32	VOCAL CAPACITACION	16-09-01	9.378	6.585	8.91	1.78	0.5	0.2	9.047	8.309	4.155	4.523	8.678
JORGE ESTRADA VILLALOBOS	MEXICO	32	VOCAL ORGANIZACION	16-06-92	9.761	6.833	8.11	1.62	0.5	0.2	9.155	8.324	4.162	4.577	8.739
MARGARITA PEREZ GRANADOS	MEXICO	32	VOCAL REGISTRO	01-10-90	9.249	6.474	8.44	1.69	0.5	0.2	8.862	8.666	4.333	4.431	8.764
JUVENAL BACHO LIBORIO	MEXICO	33	VOCAL EJECUTIVO	01-06-93	9.526	6.688	7.00	1.40	0.5	0.2	8.768	8.740	4.370	4.384	8.754
FRANCISCO JAVIER JIMENEZ JURADO	MEXICO	33	VOCAL SECRETARIO	16-09-01	9.628	6.740	9.22	1.84	0.5	0.2	9.284	8.914	4.457	4.642	9.099
HORACIO FABIO RIOS FLORES	MEXICO	33	VOCAL CAPACITACION	01-06-93	9.384	6.569	8.54	1.71	0.5	0.2	8.977	8.368	4.184	4.488	8.672
YAZMIN TORRES MEJIA	MEXICO	33	VOCAL ORGANIZACION	30-04-92	9.745	6.822	9.00	1.80	0.5	0.2	9.322	8.341	4.171	4.661	8.831
ENRIQUE ALEJANDRO FERNANDEZ ORDUÑA	MEXICO	33	VOCAL REGISTRO	01-02-91	9.247	6.473	8.22	1.64	0.5	0.2	8.817	8.560	4.280	4.408	8.688
JORGE ALEJANDRO NEYRA GONZALEZ	MEXICO	34	VOCAL EJECUTIVO	01-06-93	10.000	7.000	9.33	1.87	0.5	0.5	9.866	9.593	4.787	4.933	9.730



**EVALUACIÓN GLOBAL DEL PERSONAL ADSCRITO A ÓRGANOS DESCONCENTRADOS
DIRECCION DE FORMACION, EVALUACION Y PROMOCION**

**SUBDIRECCION DE EVALUACIÓN
EVALUACION GLOBAL DE LOS MIEMBROS DEL SERVICIO PROFESIONAL ELECTORAL
EJERCICIO 2002 (ORGANOS DESCONCENTRADOS)**

NOMBRE	ENTIDAD	DISTRITO	CARGO/ PUESTO (1)	FECHA DE INGRESO	EVALUACIÓN DESEMPEÑO 2002	PONDERA- CIÓN EVA. DESEMPEÑO 70%	APROV. PR O- GRAMA FORMACION	PONDERA- CIÓN PROG. FORM. 20%	SANCIONES 5%	INCENTIVOS 5%	GLOBAL 2002 PARCIAL	EVALUACIÓN GLOBAL 2001	2001 50%	2002 50%	EVALUACIÓN GLOBAL 2002
NICANDRO PONTON PEREZ	MEXICO	34	VOCAL SECRETARIO	01-06-93	9.751	6.826	7.75	1.55	0.5	0.2	9.076	8.491	4.246	4.538	8.783
ERNESTO DE LA MORA RODRIGUEZ	MEXICO	34	VOCAL CAPACITACION	16-10-96	9.718	6.803	9.69	1.94	0.5	0.5	9.741	8.445	4.223	4.870	9.093
GLORIA MORALES BLAS	MEXICO	34	VOCAL ORGANIZACION	11-02-91	10.000	7.000	8.44	1.69	0.5	0.2	9.388	8.036	4.018	4.694	8.712
VICTOR EDUARDO JOAQUIN ECHENQUE SILES	MEXICO	34	VOCAL REGISTRO	16-02-91	9.184	6.429	7.89	1.58	0.5	0.2	8.707	8.007	4.004	4.353	8.357
JUAN GABRIEL GARCIA RUIZ	MEXICO	35	VOCAL EJECUTIVO	10-03-98	9.758	6.831	9.56	1.91	0.5	0.5	9.743	9.282	4.641	4.871	9.512
FRANCISCO FAUSTO GARCIA AGUILAR	MEXICO	35	VOCAL SECRETARIO	15-02-91	9.359	6.551	8.20	1.64	0.5	0.2	8.891	8.631	4.316	4.446	8.761
KARIM FAYAD ORTEGA	MEXICO	35	VOCAL CAPACITACION	23-03-00	9.376	6.563	8.86	1.77	0.5	0.2	9.035	8.175	4.088	4.518	8.605
J. GUADALUPE EUSEBIO MORALES UGALDE	MEXICO	35	VOCAL ORGANIZACION	15-02-91	9.422	6.595	8.56	1.71	0.5	0.2	9.007	8.286	4.143	4.504	8.647
FROYLANHERNANDEZ OPEZ	MEXICO	35	VOCAL REGISTRO	11-10-99	8.882	6.217	7.96	1.59	0.5	0.2	8.509	7.571	3.786	4.255	8.040
FRANCISCO RIGOBERTO CASTILLO CHAIRES	MEXICO	36	VOCAL EJECUTIVO	02-02-91	9.781	6.847	7.87	1.57	0.5	0.2	9.121	7.966	3.983	4.560	8.543
RENE FILIBERTO CANUL DZUL	MEXICO	36	VOCAL SECRETARIO	01-11-93	9.492	6.644	8.99	1.80	0.5	0.2	9.142	8.026	4.013	4.571	8.584
JESUS EMMANUEL MONTES JIMENEZ	MEXICO	36	VOCAL CAPACITACION	16-06-01	9.182	6.427	8.33	1.87	0.5	0.5	9.293	8.296	4.148	4.647	8.795
LEONARDO MENDEZ MARDUEZ	MEXICO	36	VOCAL ORGANIZACION	16-09-01	8.495	5.947	9.22	1.84	0.5	0.2	8.491	8.507	4.254	4.245	8.499
RAFAEL MARTINEZ ITURBE	MEXICO	36	VOCAL REGISTRO	25-08-99	9.788	6.852	9.18	1.84	0.5	0.5	9.688	8.206	4.103	4.844	8.947
CARLOS ANGEL GONZALEZ MARTINEZ	MICHOACAN	LOCAL	VOCAL EJECUTIVO	17-04-97	8.915	6.241	7.80	1.56	0.5	0.2	8.501	8.652	4.326	4.250	8.576
JUAN JOSE RUIZ NAPOLES	MICHOACAN	LOCAL	VOCAL SECRETARIO	16-09-01	8.711	6.098	9.30	1.86	0.5	0.2	8.658	8.571	4.286	4.329	8.614
ELIZABETH GUADALUPE ESPARZA NERI	MICHOACAN	LOCAL	VOCAL CAPACITACION	01-06-93	9.610	6.727	8.61	1.72	0.5	0.2	9.149	8.454	4.227	4.575	8.802
FRANCISCO NAPOLEON LOPEZ PATINO	MICHOACAN	LOCAL	VOCAL ORGANIZACION	08-05-91	9.179	6.425	7.56	1.51	0.5	0.2	8.637	8.385	4.193	4.319	8.511
JAIME QUINTERO GOMEZ	MICHOACAN	LOCAL	VOCAL REGISTRO	01-09-93	9.693	6.785	8.78	1.76	0.5	0.2	9.241	8.537	4.269	4.621	8.889
VACANTE	MICHOACAN	LOCAL	COORDINADOR OPERATIVO												
ABEL SOLORIO LOPEZ	MICHOACAN	01	VOCAL EJECUTIVO	23-01-97	8.366	5.866	7.80	1.56	0.5	0.2	8.116	7.812	3.906	4.058	7.964
ALFONSO BERMUDEZ JACINTO	MICHOACAN	01	VOCAL SECRETARIO	01-06-93	8.564	5.995	7.98	1.60	0.5	0.2	8.291	7.918	3.989	4.145	8.104
JUAN ROBERTO HERNANDEZ CHAVEZ	MICHOACAN	01	VOCAL CAPACITACION	16-10-96	8.576	6.003	8.77	1.75	0.5	0.2	8.457	8.106	4.053	4.229	8.282
CLAUDIA MARCELA CARRERON MENDOZA	MICHOACAN	01	VOCAL ORGANIZACION	16-09-01	9.077	6.354	9.47	1.89	0.5	0.2	8.948	8.530	4.265	4.474	8.739
ANGELICA GARNIC LINAREZ	MICHOACAN	01	VOCAL REGISTRO	16-07-94	9.030	6.321	7.11	1.42	0.5	0.2	8.443	7.892	3.946	4.222	8.168
VICTOR GODINEZ URIBE	MICHOACAN	02	VOCAL EJECUTIVO	23-01-97	8.660	6.062	8.44	1.69	0.5	0.2	8.450	8.048	4.024	4.225	8.249
JOSE GUADALUPE VAZQUEZ CORIA	MICHOACAN	02	VOCAL SECRETARIO	13-02-91	9.221	6.455	8.43	1.69	0.5	0.2	8.841	8.197	4.099	4.420	8.519
VENANCIO ANDRADE ESCOBAR	MICHOACAN	02	VOCAL CAPACITACION	01-07-94	8.949	6.264	7.24	1.45	0.5	0.2	8.412	8.544	4.272	4.206	8.478
JOSE ANTONIO RODRIGUEZ CORONA	MICHOACAN	02	VOCAL ORGANIZACION	01-10-96	8.960	6.272	9.33	1.87	0.5	0.2	8.838	8.444	4.222	4.419	8.641
RODOLFO GUERRA HERNANDEZ	MICHOACAN	02	VOCAL REGISTRO	01-06-93	9.208	6.446	9.33	1.87	0.5	0.2	9.012	8.417	4.209	4.506	8.714
SANTIAGO JIMENEZ BACA	MICHOACAN	03	VOCAL EJECUTIVO	13-02-91	9.126	6.388	7.87	1.57	0.5	0.2	8.662	9.048	4.524	4.331	8.855
JAVIER ESTRADA CHAVEZ	MICHOACAN	03	VOCAL SECRETARIO	01-09-93	8.702	6.091	8.76	1.75	0.5	0.2	8.543	8.557	4.279	4.272	8.550
NO EVALUABLE	MICHOACAN	03	VOCAL CAPACITACION	16-01-03											
NOE TELLO SEPULVEDA	MICHOACAN	03	VOCAL ORGANIZACION	01-10-96	9.005	6.304	9.11	1.82	0.5	0.5	9.126	8.694	4.347	4.563	8.910
PEDRO ZAMUDIO GODINEZ	MICHOACAN	03	VOCAL REGISTRO	24-11-99	9.859	6.901	9.80	1.96	0.5	0.5	9.861	8.818	4.409	4.931	9.340
EDMUNDO BECERRA HERNANDEZ	MICHOACAN	04	VOCAL EJECUTIVO	16-02-91	8.815	6.171	8.32	1.66	0.5	0.2	8.535	8.117	4.069	4.267	8.326
HERBERTO MENDOZA ZAVALA	MICHOACAN	04	VOCAL SECRETARIO	16-05-97	9.202	6.441	9.56	1.91	0.5	0.2	9.053	8.304	4.152	4.527	8.679
FORTINO RODRIGUEZ CAMACHO	MICHOACAN	04	VOCAL CAPACITACION	16-09-01	8.552	5.986	9.33	1.87	0.5	0.2	8.552	8.305	4.153	4.276	8.429
JUAN MANUEL MENDEZ MARQUEZ	MICHOACAN	04	VOCAL ORGANIZACION	16-05-97	8.985	6.290	9.10	1.82	0.5	0.2	8.810	8.904	4.462	4.405	8.857
MARIO ALBERTO MEZA VIDALES	MICHOACAN	04	VOCAL REGISTRO	01-06-93	9.224	6.457	8.67	1.73	0.5	0.2	8.891	8.438	4.219	4.445	8.664



**EVALUACIÓN GLOBAL DEL PERSONAL ADSCRITO A ÓRGANOS DESCONCENTRADOS
DIRECCION DE FORMACION, EVALUACION Y PROMOCION**

**SUBDIRECCION DE EVALUACIÓN
EVALUACION GLOBAL DE LOS MIEMBROS DEL SERVICIO PROFESIONAL ELECTORAL
EJERCICIO 2002 (ORGANOS DESCONCENTRADOS)**

NOMBRE	ENTIDAD	DISTRITO	CARGO/ PUESTO (1)	FECHA DE INGRESO	EVALUACIÓN DESEMPEÑO 2002	PONDERA- CIÓN EVA. DESEMPEÑO 70%	APROV. PR O- GRAMA FORMACION	PONDERA- CIÓN PROG. FORM. 20%	SANCIONES 5%	INCENTIVOS 5%	GLOBAL 2002 PARCIAL	EVALUACIÓN GLOBAL 2001	2001 50%	2002 50%	EVALUACIÓN GLOBAL 2002
JULIAN DE LA PAZ MERCADO	MICHOACAN	05	VOCAL EJECUTIVO	13-02-91	8.864	6.205	8.88	1.78	0.5	0.2	8.681	7.988	3.994	4.340	8.334
ANDRES CORONA HERNANDEZ	MICHOACAN	05	VOCAL SECRETARIO	24-11-99	9.609	6.726	9.60	1.92	0.5	0.5	9.646	9.238	4.619	4.823	9.442
JAVIER SANCHEZ SANCHEZ	MICHOACAN	05	VOCAL CAPACITACION	01-10-96	9.004	6.303	7.91	1.58	0.5	0.2	8.585	8.275	4.138	4.292	8.430
MARTHA EVELIA RAMOS MAGDALENO	MICHOACAN	05	VOCAL ORGANIZACION	27-05-91	8.859	6.201	8.22	1.64	0.5	0.2	8.545	8.449	4.225	4.273	8.497
EDGARDO JOSE DELGADO FENDEJAS	MICHOACAN	05	VOCAL REGISTRO	13-02-91	9.108	6.376	7.78	1.56	0.5	0.2	8.632	8.446	4.223	4.316	8.539
SANDRA FLORES PADILLA	MICHOACAN	06	VOCAL EJECUTIVO	23-01-97	9.335	6.535	10.00	2.00	0.5	0.5	9.535	8.564	4.282	4.767	9.049
JUAN JACOBO ORTIZ	MICHOACAN	06	VOCAL SECRETARIO	17-04-97	7.741	5.419	7.80	1.56	0.5	0.2	7.679	7.858	3.929	3.839	7.768
RUBEN RUIZ PEREZ	MICHOACAN	06	VOCAL CAPACITACION	01-06-93	8.802	6.161	7.02	1.40	0.5	0.2	8.265	8.016	4.008	4.133	8.141
MARTHA ANGELICA OLVERA CORONILLA	MICHOACAN	06	VOCAL ORGANIZACION	01-07-94	8.782	6.147	8.56	1.71	0.5	0.2	8.559	9.076	4.538	4.280	8.818
SERARDO MALDONADO PAREDES	MICHOACAN	06	VOCAL REGISTRO	16-02-91	8.901	6.231	7.78	1.56	0.5	0.2	8.487	7.591	3.796	4.243	8.039
RAMON GONZALEZ PEÑA	MICHOACAN	07	VOCAL EJECUTIVO	23-01-97	8.773	6.141	8.00	1.60	0.5	0.2	8.441	7.734	3.867	4.221	8.068
JOSE ANTONIO GARCIA CHAVEZ	MICHOACAN	07	VOCAL SECRETARIO	01-06-93	9.311	6.518	8.99	1.80	0.5	0.2	9.016	8.464	4.232	4.508	8.740
JORGE JAVIER FUENTES ROBLES	MICHOACAN	07	VOCAL CAPACITACION	01-06-94	9.359	6.551	8.39	1.68	0.5	0.2	8.929	8.226	4.113	4.465	8.578
ILDEFONSO MATA ÁGUILAR	MICHOACAN	07	VOCAL ORGANIZACION	01-06-93	8.928	6.250	8.00	1.60	0.5	0.2	8.550	8.326	4.163	4.275	8.438
CARLOS ALBERTO MARTINEZ CAMACHO	MICHOACAN	07	VOCAL REGISTRO	01-06-93	9.522	6.665	7.11	1.42	0.5	0.2	8.787	7.942	3.971	4.394	8.365
DIODORO MATIAS VALDES JUAREZ	MICHOACAN	08	VOCAL EJECUTIVO	01-06-93	8.696	6.087	8.54	1.71	0.5	0.2	8.495	8.553	4.277	4.248	8.524
MA. DOLORES CACHO MALDONADO	MICHOACAN	08	VOCAL SECRETARIO	16-05-97	9.197	6.438	10.00	2.00	0.5	0.2	9.138	8.312	4.156	4.569	8.725
NOE BAUTISTA SANCHEZ	MICHOACAN	08	VOCAL CAPACITACION	01-09-93	9.046	6.332	8.74	1.75	0.5	0.2	8.780	8.159	4.080	4.390	8.470
BENJAMIN GUILLEN JIMENEZ	MICHOACAN	08	VOCAL ORGANIZACION	01-06-94	8.539	5.977	7.22	1.44	0.5	0.2	8.121	8.228	4.114	4.061	8.175
SERMAN ANTONIO CHAVEZ ORENDAIN	MICHOACAN	08	VOCAL REGISTRO	16-02-91	9.330	6.531	9.56	1.91	0.5	0.5	9.443	7.130	3.565	4.722	8.287
RAFAEL ZEPEDA VENTURA	MICHOACAN	09	VOCAL EJECUTIVO	01-08-94	8.730	6.111	7.64	1.53	0.5	0.2	8.339	7.943	3.972	4.170	8.141
DAVID CUEVAS FERNANDEZ DE LARA	MICHOACAN	09	VOCAL SECRETARIO	16-09-01	9.459	6.621	9.58	1.92	0.5	0.2	9.237	9.111	4.556	4.619	9.174
ABELARDO ROJAS MEDEL	MICHOACAN	09	VOCAL CAPACITACION	01-07-94	8.620	6.034	9.28	1.86	0.5	0.2	8.590	8.365	4.183	4.295	8.478
MARTIN RICO VILLASEÑOR	MICHOACAN	09	VOCAL ORGANIZACION	01-06-93	8.894	6.226	8.22	1.64	0.5	0.2	8.570	8.518	4.259	4.285	8.544
ARMANDO VIVAS ALCALA	MICHOACAN	09	VOCAL REGISTRO	01-06-93	9.551	6.596			0.5	0.2	9.296	8.401	4.201	4.648	8.848
JUAN REYNOSO JAIMES	MICHOACAN	10	VOCAL EJECUTIVO	23-01-97	9.131	6.392	10.00	2.00	0.5	0.5	9.392	8.311	4.156	4.696	8.851
VICTOR OCHOA SANDOVAL	MICHOACAN	10	VOCAL SECRETARIO	01-05-92	9.464	6.625	8.20	1.64	0.5	0.2	8.965	8.139	4.070	4.482	8.552
SALVADOR AGUILERA ORTIZ	MICHOACAN	10	VOCAL CAPACITACION	01-06-93	9.315	6.521	8.76	1.75	0.5	0.2	8.973	8.983	4.492	4.486	8.978
FELIMON MENDOZA HUERTA	MICHOACAN	10	VOCAL ORGANIZACION	01-10-96	9.050	6.335	9.78	1.96	0.5	0.2	8.991	8.401	4.201	4.496	8.696
JOSE JESUS LARIOS BRAVO	MICHOACAN	10	VOCAL REGISTRO	13-02-91	9.344	6.541			0.5	0.2	7.241	8.305	4.153	3.620	7.773
EDUARDO ESTRADA YAÑEZ	MICHOACAN	11	VOCAL EJECUTIVO	13-02-91	9.317	6.522	8.76	1.75	0.5	0.2	8.974	8.400	4.200	4.487	8.687
RICARDO AYALA CAZARES	MICHOACAN	11	VOCAL SECRETARIO	13-02-91	8.569	5.988	8.22	1.64	0.5	0.2	8.342	8.090	4.045	4.171	8.216
ARTURO AMEZCUA GONZALEZ	MICHOACAN	11	VOCAL CAPACITACION	15-05-02	8.878	7.990			0.5	0.2	8.690			8.690	8.690
HECTOR MANUEL JUAREZ GUTIERREZ	MICHOACAN	11	VOCAL ORGANIZACION	01-06-93	8.920	6.244	8.78	1.96	0.5	0.2	8.900	8.568	4.284	4.450	8.734
HECTOR MANUEL PEREZ GUTIERREZ	MICHOACAN	11	VOCAL REGISTRO	29-06-91	9.519	6.663	7.78	1.56	0.5	0.2	8.919	8.279	4.140	4.460	8.599
SALVADOR VILLAFUERTE PARAMO	MICHOACAN	12	VOCAL EJECUTIVO	16-02-91	8.570	5.999	8.89	1.78	0.5	0.2	8.477	7.388	3.694	4.239	7.933
EDGAR EDUARDO PASALLO CACHU	MICHOACAN	12	VOCAL SECRETARIO	01-06-93	8.752	6.126	8.09	1.62	0.5	0.2	8.444	8.248	4.124	4.222	8.346
VICTOR MANUEL RUIZ AGUILERA	MICHOACAN	12	VOCAL CAPACITACION	01-06-93	8.926	6.248	9.59	1.92	0.5	0.2	8.866	8.028	4.014	4.433	8.447
RENE SALVADOR TOVAR VARGAS	MICHOACAN	12	VOCAL ORGANIZACION	01-06-93	8.735	6.115	9.00	1.80	0.5	0.2	8.615	8.407	4.204	4.307	8.511
JOSE MANUEL LOPEZ ESTRADA	MICHOACAN	12	VOCAL REGISTRO	01-06-93	9.367	6.557	7.44	1.49	0.5	0.2	8.745	8.103	4.062	4.372	8.424



**EVALUACIÓN GLOBAL DEL PERSONAL ADSCRITO A ÓRGANOS DESCONCENTRADOS
DIRECCION DE FORMACION, EVALUACION Y PROMOCION**

**SUBDIRECCION DE EVALUACIÓN
EVALUACION GLOBAL DE LOS MIEMBROS DEL SERVICIO PROFESIONAL ELECTORAL
EJERCICIO 2002 (ORGANOS DESCONCENTRADOS)**

NOMBRE	ENTIDAD	DISTRITO	CARGO/ PUESTO (1)	FECHA DE INGRESO	EVALUACIÓN DESEMPEÑO 2002	PONDERA- CIÓN EVA. DESEMPEÑO 70%	APROV. PR O- GRAMA FORMACION	PONDERA- CIÓN PROG. FORM. 20%	SANCIONES 5%	INCENTIVOS 5%	GLOBAL 2002 PARCIAL	EVALUACIÓN GLOBAL 2001	2001 50%	2002 50%	EVALUACIÓN GLOBAL 2002
DEMETRIO CABRERA HR- NANDEZ	MICHOACAN	13	VOCAL EJECUTIVO	01-09-93	9.383	6.568	8.65	1.73	0.5	0.2	8.998	8.089	4.045	4.499	8.544
ROBERTO SERGIO TOSCANO GALEANA	MICHOACAN	13	VOCAL SECRETA- RIO	01-07-94	9.134	6.394	8.32	1.66	0.5	0.2	8.758	7.788	3.894	4.379	8.273
EVARISTO IROCIO CANTU	MICHOACAN	13	VOCAL CAPACITA- CION	16-10-96	9.941	6.959	9.72	1.94	0.5	0.5	9.903	7.867	3.934	4.951	8.885
ELIZABETH ALVAREZ MANR I- GUEZ	MICHOACAN	13	VOCAL ORGANIZA- CION	31-01-00	9.188	6.432	8.28	1.66	0.5	0.2	8.788	8.602	4.301	4.394	8.695
GERARDO ALVAREZ MAGANA	MICHOACAN	13	VOCAL REGISTRO	16-07-94	9.352	6.546	7.78	1.56	0.5	0.2	8.802	8.313	4.157	4.401	8.558
CARLOS MANUEL RODRIGUEZ MORALES	MORELOS	LOCAL	VOCAL EJECUTIVO	01-01-91	9.029	6.320	8.32	1.66	0.5	0.2	8.684	8.249	4.125	4.342	8.467
SAMUEL ESPARZA CASTILLO	MORELOS	LOCAL	VOCAL CAPACITA- CION	01-06-93	9.249	6.474	8.47	1.69	0.5	0.2	8.868	8.881	4.441	4.434	8.875
JOSE MARCELO LIRA CHAVEZ	MORELOS	LOCAL	VOCAL ORGANIZA- CION	01-06-93	9.488	6.642	8.22	1.64	0.5	0.2	8.986	8.757	4.379	4.493	8.871
ALVARO RIVERA MORGADO	MORELOS	LOCAL	VOCAL REGISTRO	01-08-90	9.874	6.912	7.44	1.49	0.5	0.2	9.100	8.688	4.344	4.550	8.894
RAFAEL BAHENA VAZQUEZ	MORELOS	01	VOCAL EJECUTIVO	01-06-93	9.419	6.593	8.09	1.62	0.5	0.2	8.911	8.532	4.266	4.456	8.722
OSCAR HUGO SANCHEZ REYNOSO	MORELOS	01	VOCAL SECRETA- RIO	01-07-94	8.902	6.231	8.32	1.66	0.5	0.2	8.595	8.921	4.461	4.298	8.758
ARTURO VELAZQUEZ GUJ- DARRAMA	MORELOS	01	VOCAL CAPACITA- CION	10-12-99	7.227	5.059	8.80	1.76	0.5	0.2	7.519	8.432	4.216	3.759	7.975
JOSE FRANCISCO ARRE- DONDO ROMAN	MORELOS	01	VOCAL ORGANIZA- CION	01-06-94	8.682	6.077	8.22	1.64	0.5	0.2	8.421	8.009	4.005	4.211	8.215
ALEJANDRO SALGADO SAL- GADO	MORELOS	01	VOCAL REGISTRO	01-06-94	9.262	6.483	8.67	1.73	0.5	0.2	8.917	8.518	4.259	4.459	8.718
FORFIRIO RUBEN MARURI PEREZ	MORELOS	02	VOCAL EJECUTIVO	14-02-91	8.803	6.162	7.75	1.55	0.5	0.2	8.412	8.453	4.227	4.206	8.433
JAIME SOTELO CHAVEZ	MORELOS	02	VOCAL SECRETA- RIO	01-06-93	9.368	6.558	8.09	1.62	0.5	0.2	8.876	8.679	4.340	4.438	8.777
ARTURO VARGAS TENORIO	MORELOS	02	VOCAL CAPACITA- CION	24-11-99	8.374	5.862			0.5	0.2	6.562	8.235	4.118	3.281	7.398
ARMANDO CUEVAS RAMOS	MORELOS	02	VOCAL ORGANIZA- CION	19-09-96	8.480	5.936			0.5	0.2	6.636	7.863	3.932	3.318	7.250
SAIAS LOPEZ FONSECA	MORELOS	02	VOCAL REGISTRO	01-09-93	8.834	6.184	7.78	1.56	0.5	0.2	8.440	8.561	4.281	4.220	8.500
MOISES YAÑEZ LOZANO	MORELOS	03	VOCAL EJECUTIVO	01-02-91	8.593	6.015	8.99	1.80	0.5	0.2	8.513	8.207	4.104	4.257	8.360
CARLOS BARRON TOLEDO	MORELOS	03	VOCAL SECRETA- RIO	01-06-94	8.770	6.139	7.30	1.46	0.5	0.2	8.299	8.508	4.254	4.150	8.404
OSCAR LOPEZ VAZQUEZ	MORELOS	03	VOCAL CAPACITA- CION	01-07-91	9.206	6.444	8.26	1.65	0.5	0.2	8.796	7.454	3.727	4.398	8.125
MARIA MERCEDES ARRIAGA PEREZ	MORELOS	03	VOCAL ORGANIZA- CION	26-06-92	8.831	6.182	8.56	1.71	0.5	0.2	8.594	8.206	4.103	4.297	8.400
FORTINO ALVILLAR HERNA- NDEZ	MORELOS	03	VOCAL REGISTRO	01-09-93	9.184	6.429	8.67	1.73	0.5	0.2	8.863	8.323	4.162	4.431	8.593
FERNANDO SERRANO CED I- LLO	MORELOS	04	VOCAL EJECUTIVO	01-05-91	9.530	6.671	8.54	1.71	0.5	0.2	9.079	8.512	4.256	4.540	8.796
EUSEBIO SEDANO ROMERO	MORELOS	04	VOCAL SECRETA- RIO	16-09-96	9.319	6.523	9.78	1.96	0.5	0.2	9.179	8.214	4.107	4.590	8.697
GREGORIO BRITO MENDOZA	MORELOS	04	VOCAL CAPACITA- CION	16-09-96	9.454	6.618	8.52	1.70	0.5	0.2	9.022	8.532	4.266	4.511	8.777
ANTONIO RAMIREZ AVILA	MORELOS	04	VOCAL ORGANIZA- CION	25-06-97	8.643	6.050			0.5	0.2	6.750	8.372	4.186	3.375	7.561
RAMIRO SALGADO HERNAN- DEZ	MORELOS	04	VOCAL REGISTRO	01-06-93	9.334	6.534	8.89	1.78	0.5	0.2	9.012	8.838	4.419	4.506	8.925
ANTONIO HUMBERTO HERRERALOPEZ	NAYARIT	LOCAL	VOCAL EJECUTIVO	02-01-91	9.234	6.464	8.32	1.66	0.5	0.2	8.828	8.406	4.203	4.414	8.617
ANDRES GARCIA TORRES	NAYARIT	LOCAL	VOCAL CAPACITA- CION	01-06-94	9.709	6.796	7.78	1.56	0.5	0.2	9.052	8.528	4.264	4.526	8.790
ARMANDO ALVAREZ DEL CASTILLO	NAYARIT	LOCAL	VOCAL ORGANIZA- CION	01-06-93	9.072	6.350	8.67	1.73	0.5	0.2	8.784	8.810	4.405	4.392	8.797
IGNACIO RODRIGUEZ VILLA- SEÑOR	NAYARIT	LOCAL	VOCAL REGISTRO	01-01-91	9.402	6.581	9.22	1.84	0.5	0.2	9.125	9.014	4.507	4.563	9.070
RAFAEL DOMINGUEZ GARCIA	NAYARIT	01	VOCAL EJECUTIVO	15-02-91	8.580	6.006	7.98	1.60	0.5	0.2	8.302	8.345	4.173	4.151	8.324
JUAN PABLO ATONDO QUI- RONEZ	NAYARIT	01	VOCAL SECRETA- RIO	01-06-93	9.515	6.661	7.75	1.550	0.5	0.2	8.911	9.055	4.528	4.455	8.983
RICARDO TORRES PALOM A- RES	NAYARIT	01	VOCAL CAPACITA- CION	15-02-91	8.578	6.005	7.17	1.43	0.5	0.2	8.139	8.497	4.249	4.069	8.318
MARIA GUADALUPE RODR I- GUEZ MONTOYA	NAYARIT	01	VOCAL ORGANIZA- CION	16-09-96	8.538	5.977	9.33	1.87	0.5	0.2	8.543	7.874	3.937	4.271	8.208
JUAN DE LA CRUZ MUÑOZ PRADO	NAYARIT	01	VOCAL REGISTRO	15-02-91	9.005	6.304	8.22	1.64	0.5	0.2	8.648	8.498	4.249	4.324	8.573
VICTOR MANUEL MANZANO JIMENEZ	NAYARIT	02	VOCAL EJECUTIVO	01-06-93	9.220	6.454	8.43	1.69	0.5	0.2	8.840	8.723	4.362	4.420	8.782
EDUARDO LOPEZ MERCADO	NAYARIT	02	VOCAL SECRETA- RIO	01-02-91	9.569	6.698	9.33	1.87	0.5	0.2	9.264	8.053	4.027	4.632	8.659



**EVALUACIÓN GLOBAL DEL PERSONAL ADSCRITO A ÓRGANOS DESCONCENTRADOS
DIRECCION DE FORMACION, EVALUACION Y PROMOCION**

**SUBDIRECCION DE EVALUACIÓN
EVALUACION GLOBAL DE LOS MIEMBROS DEL SERVICIO PROFESIONAL ELECTORAL
EJERCICIO 2002 (ORGANOS DESCONCENTRADOS)**

NOMBRE	ENTIDAD	DISTRITO	CARGO/ PUESTO (1)	FECHA DE INGRESO	EVALUACIÓN DESEMPEÑO 2002	PONDERA- CIÓN EVA. DESEMPEÑO 70%	APROV. PR O- GRAMA FORMACION	PONDERA- CIÓN PROG. FORM. 20%	SANCIONES 5%	INCENTIVOS 5%	GLOBAL 2002 PARCIAL	EVALUACIÓN GLOBAL 2001	2001 50%	2002 50%	EVALUACIÓN GLOBAL 2002
SALVADOR GARCIA MEDINA	NAYARIT	02	VOCAL CAPACITA- CION	01-06-93	8.736	6.115	8.01	1.60	0.5	0.2	8.417	8.598	4.299	4.209	8.508
ALEJANDRO ARCINIEGA JAIME	NAYARIT	02	VOCAL ORGANIZA- CION	16-06-01	8.644	6.051	9.47	1.89	0.5	0.2	8.645	8.427	4.214	4.322	8.536
LAURA ELENA NAJAR ROMERO	NAYARIT	02	VOCAL REGISTRO	01-06-94	8.138	5.897	7.67	1.53	0.5	0.2	7.931	7.374	3.687	3.965	7.652
JOSE MENDEZ CASTRO	NAYARIT	03	VOCAL EJECUTIVO	01-06-93	9.621	6.735	8.65	1.73	0.5	0.2	9.165	8.740	4.370	4.582	8.952
RAUL GERARDO MERLOS CABALLERO	NAYARIT	03	VOCAL SECRETA- RIO	15-05-02	9.552	8.597			0.5	0.2	9.297			9.297	9.297
JOSE JAVIER GRADILLA VILLEGAS	NAYARIT	03	VOCAL CAPACITA- CION	01-06-93	9.067	6.347	7.43	1.49	0.5	0.2	8.533	9.025	4.513	4.266	8.779
INOCENCIO LOPEZ VILLAS A- NA	NAYARIT	03	VOCAL ORGANIZA- CION	15-02-91	9.340	6.538	8.00	1.60	0.5	0.2	8.838	9.043	4.522	4.419	8.941
MARCO ANTONIO VELARDE ROMERO	NAYARIT	03	VOCAL REGISTRO	01-06-93	9.340	6.538	8.44	1.69	0.5	0.2	8.926	8.631	4.316	4.463	8.779
ROBERTO VILLARREAL ROEL	NUEVO LEON	LOCAL	VOCAL EJECUTIVO	16-09-96	9.482	6.637	8.89	1.78	0.5	0.2	9.115	8.943	4.472	4.558	9.029
HECTOR GARCIA MARRO- QUIN	NUEVO LEON	LOCAL	VOCAL SECRETA- RIO	01-06-91	9.339	6.537	8.32	1.66	0.5	0.2	8.901	9.152	4.576	4.451	9.027
MARIA EUGE NAIMBCKE GARZA	NUEVO LEON	LOCAL	VOCAL CAPACITA- CION	01-06-93	9.211	6.448	8.88	1.78	0.5	0.2	8.924	9.100	4.550	4.462	9.012
JUAN MANUEL GARZA SALI- NAS	NUEVO LEON	LOCAL	VOCAL ORGANIZA- CION	14-02-91	9.370	6.559	8.22	1.64	0.5	0.2	8.903	9.193	4.597	4.452	9.048
ERNESTO ALVAREZ ROSALES	NUEVO LEON	LOCAL	VOCAL REGISTRO	01-06-90	9.448	6.614	9.00	1.80	0.5	0.2	9.114	8.853	4.427	4.557	8.983
JOSE GERARDO BENAVIDES VILLARREAL	NUEVO LEON	LOCAL	COORDINADOR OPERATIVO	01-07-95	9.141	6.399	7.40	1.480	0.5	0.2	8.579	7.967	3.984	4.289	8.273
FRANCISCO JAVIER TORRES RODRIGUEZ	NUEVO LEON	01	VOCAL EJECUTIVO	01-06-93	9.199	6.439	9.21	1.84	0.5	0.5	9.281	9.096	4.548	4.641	9.189
LUIS ALVARADO ROCHA	NUEVO LEON	01	VOCAL SECRETA- RIO	16-09-01	9.609	6.726	9.16	1.83	0.5	0.2	9.258	9.090	4.545	4.629	9.174
OLIVERIO TIERINA RODR I- GUEZ	NUEVO LEON	01	VOCAL CAPACITA- CION	01-10-96	9.999	6.999	9.02	1.80	0.5	0.2	9.503	8.948	4.474	4.752	9.226
JOSE ALBERTO PEREZ CO N- TRERAS	NUEVO LEON	01	VOCAL ORGANIZA- CION	01-09-93	9.722	6.805	8.67	1.73	0.5	0.2	9.239	9.036	4.518	4.620	9.138
SILBERTO ROLANDO VILL A- RREAL AGUIRRE	NUEVO LEON	01	VOCAL REGISTRO	01-08-94	9.447	6.613	8.00	1.60	0.5	0.2	8.913	9.196	4.598	4.456	9.054
SANTIAGO ARMANDO VARA JIMENEZ	NUEVO LEON	02	VOCAL EJECUTIVO	02-02-91	8.920	6.244	7.75	1.55	0.5	0.2	8.494	8.542	4.271	4.247	8.518
SONZALOCAVAZOSCAS SAGNE	NUEVO LEON	02	VOCAL SECRETA- RIO	01-10-96	9.834	6.884	9.56	1.91	0.5	0.5	9.796	8.443	4.222	4.898	9.119
JAIME BAEZ GARCIA	NUEVO LEON	02	VOCAL CAPACITA- CION	16-09-01	8.759	6.131	9.58	1.92	0.5	0.2	8.747	8.382	4.191	4.374	8.565
SILBERTO PESINA CONTR E- RAS	NUEVO LEON	02	VOCAL ORGANIZA- CION	16-09-96	9.516	6.661	9.33	1.87	0.5	0.2	9.227	8.418	4.209	4.614	8.823
TERESO EDUARDO ORTEGA DUARTE	NUEVO LEON	02	VOCAL REGISTRO	01-10-96	9.338	6.537	9.78	1.96	0.5	0.5	9.493	8.724	4.362	4.746	9.108
MANUEL MONCADA FUENTES	NUEVO LEON	03	VOCAL EJECUTIVO	01-07-94	9.456	6.619	9.10	1.82	0.5	0.5	9.439	9.108	4.554	4.720	9.274
ERNESTO TEODORO ARAIZA RIVERA	NUEVO LEON	03	VOCAL SECRETA- RIO	01-06-93	9.373	6.561	7.53	1.51	0.5	0.2	8.767	8.356	4.178	4.384	8.562
AGUSTIN HUMBERTO FLO- RES HERNANDEZ	NUEVO LEON	03	VOCAL CAPACITA- CION	16-09-96	10.000	7.000	9.28	1.86	0.5	0.5	9.856	9.324	4.662	4.928	9.590
JUAN GARCIA DOMINGUEZ	NUEVO LEON	03	VOCAL ORGANIZA- CION	16-09-96	9.573	6.701	7.20	1.44	0.5	0.2	8.841	8.236	4.118	4.421	8.539
EPIFANIO ALANIS TORRES	NUEVO LEON	03	VOCAL REGISTRO	01-06-94	9.646	6.752	8.67	1.73	0.5	0.2	9.186	8.994	4.497	4.593	9.090
LORENZO GUTIERREZ VILLA- RREAL	NUEVO LEON	04	VOCAL EJECUTIVO	18-02-91	9.424	6.597	9.21	1.84	0.5	0.5	9.439	9.325	4.663	4.719	9.382
ALEJANDRO MERCADO SERNA	NUEVO LEON	04	VOCAL SECRETA- RIO	01-06-93	9.964	6.975	8.43	1.69	0.5	0.2	9.361	9.429	4.715	4.680	9.395
ANA GABRIELA BERNAL ARRIETA	NUEVO LEON	04	VOCAL CAPACITA- CION	23-03-00	8.825	6.178	9.66	1.93	0.5	0.2	8.810	8.820	4.410	4.405	8.815
JOSE ANTONIO CORTES TORRES	NUEVO LEON	04	VOCAL ORGANIZA- CION	01-06-93	9.048	6.334	9.78	1.96	0.5	0.5	9.290	7.720	3.860	4.645	8.505
HOMERO LOZANO CANTU	NUEVO LEON	04	VOCAL REGISTRO	11-02-91	9.126	6.388	7.67	1.53	0.5	0.2	8.622	8.675	4.338	4.311	8.649
ERNESTO ESCAMILLA G U- TIERREZ	NUEVO LEON	05	VOCAL EJECUTIVO	01-02-91	9.593	6.715	8.32	1.66	0.5	0.2	9.079	8.906	4.453	4.540	8.993
ALEJANDRO DE JESUS SCHERMAN LEANO	NUEVO LEON	05	VOCAL SECRETA- RIO	15-05-02	9.519	8.567			0.5	0.2	9.267			9.267	9.267
OFELIA FLORES BURC- KHARDT	NUEVO LEON	05	VOCAL CAPACITA- CION	16-09-01	9.577	6.704	9.58	1.92	0.5	0.2	9.320	8.788	4.394	4.660	9.054
FELIX FRANCISCO ESCAMI- LLA QUIROGA	NUEVO LEON	05	VOCAL ORGANIZA- CION	02-02-91	9.530	6.671	8.56	1.71	0.5	0.2	9.083	8.875	4.438	4.542	8.979
MARIA ANTONIETA SANTA- MARIA GARCIA	NUEVO LEON	05	VOCAL REGISTRO	23-03-00	9.596	6.717	9.33	1.87	0.5	0.2	9.283	8.863	4.432	4.642	9.073
KARIM NAVARRO ZAMORA	NUEVO LEON	06	VOCAL EJECUTIVO	16-09-96	8.944	6.261	9.33	1.87	0.5	0.2	8.827	9.276	4.638	4.413	9.051



**EVALUACIÓN GLOBAL DEL PERSONAL ADSCRITO A ÓRGANOS DESCONCENTRADOS
DIRECCION DE FORMACION, EVALUACION Y PROMOCION**

**SUBDIRECCION DE EVALUACIÓN
EVALUACION GLOBAL DE LOS MIEMBROS DEL SERVICIO PROFESIONAL ELECTORAL
EJERCICIO 2002 (ORGANOS DESCONCENTRADOS)**

NOMBRE	ENTIDAD	DISTRITO	CARGO/ PUESTO (1)	FECHA DE INGRESO	EVALUACIÓN DESEMPEÑO 2002	PONDERA- CIÓN EVA. DESEMPEÑO 70%	APROV. PR O- GRAMA FORMACION	PONDERA- CIÓN PROG. FORM. 20%	SANCCIONES 5%	INCENTIVOS 5%	GLOBAL 2002 PARCIAL	EVALUACIÓN GLOBAL 2001	2001 50%	2002 50%	EVALUACIÓN GLOBAL 2002
REYNALDO GONZALEZ GALEGOS	NUEVO LEON	06	VOCAL SECRETARIO	01-02-91	9.686	6.780	8.32	1.66	0.5	0.2	9.144	8.974	4.487	4.572	9.059
JAIMÉ PUENTE MUÑOZ	NUEVO LEON	06	VOCAL CAPACITACION	17-04-97	9.412	6.588	8.95	1.79	0.5	0.2	9.078	9.008	4.504	4.539	9.043
EDNA MALDONADO OLVERA	NUEVO LEON	06	VOCAL ORGANIZACION	16-09-96	9.612	6.728	9.78	1.96	0.5	0.5	9.684	8.769	4.385	4.842	9.227
CÁMILLO ARMANDO MARTEL FLORES	NUEVO LEON	06	VOCAL REGISTRO	14-02-91	9.391	6.574	8.67	1.73	0.5	0.2	9.008	7.957	3.979	4.504	8.482
MARCO ANTONIO BACA VALENCIA	NUEVO LEON	07	VOCAL EJECUTIVO	16-09-96	9.460	6.622	9.56	1.91	0.5	0.2	9.234	8.997	4.499	4.617	9.116
MARTÍN SERGIO VALDES TREVINO	NUEVO LEON	07	VOCAL SECRETARIO	18-02-91	9.894	6.926	8.54	1.71	0.5	0.2	9.334	8.910	4.455	4.667	9.122
MARIA ESTHER QUINTANILLA GARCÍA	NUEVO LEON	07	VOCAL CAPACITACION	01-06-93	9.883	6.918	9.45	1.89	0.5	0.5	9.808	8.667	4.334	4.904	9.238
JUAN ANTONIO ZAMORA VILLANUEVA	NUEVO LEON	07	VOCAL ORGANIZACION	06-02-91	9.444	6.611	8.22	1.64	0.5	0.2	8.955	8.923	4.462	4.477	8.939
JORGE FEDERICO NUDDING MARTINEZ	NUEVO LEON	07	VOCAL REGISTRO	01-06-94	9.459	6.621	8.33	1.67	0.5	0.2	8.987	9.121	4.561	4.494	9.054
OSCAR AVILA ALDANA	NUEVO LEON	08	VOCAL EJECUTIVO	01-06-94	8.882	6.217	8.76	1.75	0.5	0.2	8.669	8.710	4.355	4.335	8.690
MANUEL GONZALEZ GONZALEZ	NUEVO LEON	08	VOCAL SECRETARIO	16-09-01	9.050	6.335	9.22	1.84	0.5	0.2	8.879	8.779	4.390	4.440	8.829
SUADALUPE ALICIA SOTO CAVAZOS	NUEVO LEON	08	VOCAL CAPACITACION	08-08-91	9.030	6.321	8.31	1.66	0.5	0.2	8.683	8.474	4.237	4.342	8.579
AURELIO HERNANDEZ LERMA	NUEVO LEON	08	VOCAL ORGANIZACION	16-09-96	9.325	6.528	9.78	1.96	0.5	0.2	9.184	8.433	4.217	4.592	8.808
HUMBERTO GONZALEZ GONZALEZ	NUEVO LEON	08	VOCAL REGISTRO	01-10-96	9.317	6.522	10.00	2.00	0.5	0.5	9.522	8.759	4.380	4.761	9.140
RODOLFO RICARDO SIERRA RODRIGUEZ	NUEVO LEON	09	VOCAL EJECUTIVO	10-12-99	9.725	6.808	9.80	1.96	0.5	0.5	9.788	9.042	4.521	4.884	9.405
GENARO SILVA RODRIGUEZ	NUEVO LEON	09	VOCAL SECRETARIO	02-02-91	9.501	6.651	8.09	1.62	0.5	0.2	8.969	8.301	4.151	4.484	8.635
JOSE MARIANO DE LA GARZA GONZALEZ	NUEVO LEON	09	VOCAL CAPACITACION	18-02-91	9.642	6.749	8.97	1.79	0.5	0.2	9.243	7.957	3.979	4.622	8.600
JOEL BADILO BALDERAS	NUEVO LEON	09	VOCAL ORGANIZACION	02-02-91	9.150	6.405			0.5	0.2	7.105	8.429	4.215	3.553	7.767
ENRIQUE ERNESTO SALDANA GARCIA	NUEVO LEON	09	VOCAL REGISTRO	01-06-93	9.190	6.433	7.89	1.58	0.5	0.2	8.711	8.514	4.257	4.356	8.613
MIGUEL GUILLERMO MARQUEZ ORDAZ	NUEVO LEON	10	VOCAL EJECUTIVO	01-09-93	8.782	6.147	8.54	1.71	0.5	0.2	8.555	9.068	4.534	4.278	8.812
SERGIO RENE SANCIDIO SOMEZ	NUEVO LEON	10	VOCAL SECRETARIO	01-07-95	9.703	6.792	7.64	1.53	0.5	0.2	9.020	8.792	4.396	4.510	8.906
CARLOS PEREA GUERRERO	NUEVO LEON	10	VOCAL CAPACITACION	16-05-02	8.845	7.961			0.5	0.2	8.661			8.661	8.661
JUAN SOTO CRUZ	NUEVO LEON	10	VOCAL ORGANIZACION	16-09-96	9.628	6.740	9.33	1.87	0.5	0.2	9.306	8.632	4.316	4.653	8.969
MOISES ADAME MONCADA	NUEVO LEON	10	VOCAL REGISTRO	01-08-90	9.560	6.892	8.40	1.68	0.5	0.2	9.072	8.007	4.004	4.536	8.540
JOSE LUIS ARREOLA RAMOS	NUEVO LEON	11	VOCAL EJECUTIVO	01-06-93	8.882	6.217	8.43	1.69	0.5	0.2	8.603	8.678	4.339	4.302	8.641
ROBERTO CRUZ PEREZ	NUEVO LEON	11	VOCAL SECRETARIO	01-06-93	9.842	6.889	8.76	1.75	0.5	0.2	9.341	9.054	4.527	4.671	9.198
MARIO OVALLE CASILLAS	NUEVO LEON	11	VOCAL CAPACITACION	01-10-96	8.872	6.210	8.65	1.73	0.5	0.2	8.640	8.465	4.233	4.320	8.553
HECTOR MANUEL LOPEZ CHARLES	NUEVO LEON	11	VOCAL ORGANIZACION	16-09-96	9.846	6.892	10.00	2.00	0.5	0.5	9.892	8.698	4.349	4.946	9.295
ISMAEL SANCHEZ RAMOS	NUEVO LEON	11	VOCAL REGISTRO	16-06-94	9.778	6.845	8.44	1.69	0.5	0.2	9.233	8.803	4.402	4.616	9.018
JORGE CARLOS GARCIA REVILLA	OAXACA	LOCAL	VOCAL EJECUTIVO	01-02-91	9.348	6.544	8.65	1.73	0.5	0.2	8.974	8.130	4.065	4.487	8.552
ANGEL ABRAHAM LOPEZ MENDOZA	OAXACA	LOCAL	VOCAL SECRETARIO	01-06-93	9.335	6.535	8.99	1.80	0.5	0.2	9.033	8.976	4.488	4.516	9.004
LIBRADO CABALLERO LUIS	OAXACA	LOCAL	VOCAL CAPACITACION	01-06-93	9.992	6.994	8.66	1.73	0.5	0.2	9.426	9.019	4.510	4.713	9.223
JOSE CARLOS VILCHIS MARTINEZ	OAXACA	LOCAL	VOCAL ORGANIZACION	01-07-92	9.358	6.551	8.11	1.62	0.5	0.2	8.873	9.346	4.673	4.436	9.109
DIODORO CONSTANTINO RAMIREZ ARAGON	OAXACA	LOCAL	VOCAL REGISTRO	01-06-93	9.323	6.526	7.22	1.44	0.5	0.2	8.670	8.878	4.439	4.335	8.774
FLAVIO ARTURO ESCUDERO CONTRERAS	OAXACA	LOCAL	COORDINADOR OPERATIVO	16-09-96	9.925	6.948	9.11	1.822	0.5	0.2	9.470	8.317	4.159	4.735	8.893
JORGE ARTURO VAZQUEZ TRINIDAD	OAXACA	01	VOCAL EJECUTIVO	11-02-91	9.853	6.897	8.54	1.71	0.5	0.2	9.305	9.026	4.513	4.653	9.166
SALVADOR OVALLE HERNANDEZ	OAXACA	01	VOCAL SECRETARIO	16-09-01	9.762	6.833	9.25	1.85	0.5	0.2	9.383	7.091	3.546	4.692	8.237
JAVIER MARTINEZ MORA	OAXACA	01	VOCAL CAPACITACION	01-06-93	8.546	5.982	8.22	1.64	0.5	0.2	8.326	7.769	3.885	4.163	8.048
JAIMÉ CONSTANTINO CAÑASECO VELASQUEZ	OAXACA	01	VOCAL ORGANIZACION	01-06-93	9.910	6.937	8.33	1.67	0.5	0.2	9.303	9.247	4.624	4.652	9.275
VICTOR DANIEL LOPEZ MOLINA	OAXACA	01	VOCAL REGISTRO	01-06-93	9.535	6.675	7.44	1.49	0.5	0.2	8.863	8.425	4.213	4.431	8.644



**EVALUACIÓN GLOBAL DEL PERSONAL ADSCRITO A ÓRGANOS DESCONCENTRADOS
DIRECCION DE FORMACION, EVALUACION Y PROMOCION**

**SUBDIRECCION DE EVALUACIÓN
EVALUACION GLOBAL DE LOS MIEMBROS DEL SERVICIO PROFESIONAL ELECTORAL
EJERCICIO 2002 (ORGANOS DESCONCENTRADOS)**

NOMBRE	ENTIDAD	DISTRITO	CARGO/ PUESTO (1)	FECHA DE INGRESO	EVALUACIÓN DESEMPEÑO 2002	PONDERA- CIÓN EVA. DESEMPEÑO 70%	APROV. PR O- GRAMA FORMACION	PONDERA- CIÓN PROG. FORM. 20%	SANCIONES 5%	INCENTIVOS 5%	GLOBAL 2002 PARCIAL	EVALUACIÓN GLOBAL 2001	2001 50%	2002 50%	EVALUACIÓN GLOBAL 2002
JOSE LUIS VAZQUEZ LOPEZ	OAXACA	02	VOCAL EJECUTIVO	12-11-99	9.427	6.599	8.60	1.72	0.5	0.2	9.019	8.502	4.251	4.509	8.760
GERMAN FILIBERTO SALINAS HERNANDEZ	OAXACA	02	VOCAL SECRETARIO	01-06-93	7.589	5.312			0.5	0.2	6.012	7.608	3.804	3.006	6.810
MARINO MATADAMAS CASTELLANOS	OAXACA	02	VOCAL CAPACITACION	16-09-96	8.516	5.961	7.07	1.41	0.5	0.2	8.075	8.600	4.300	4.038	8.338
NO EVALUABLE	OAXACA	02	VOCAL ORGANIZACION	16-01-03											
RAFAEL JIMENEZ MALDONADO	OAXACA	02	VOCAL REGISTRO	01-06-93	9.216	6.451	8.11	1.62	0.5	0.2	8.773	8.216	4.108	4.387	8.495
ROMAN SANTIAGO MENDOZA	OAXACA	03	VOCAL EJECUTIVO	01-07-94	10.000	7.000	8.54	1.71	0.5	0.2	9.408	8.837	4.419	4.704	9.123
FERNANDO DIEGO CASTELLANOS	OAXACA	03	VOCAL SECRETARIO	02-02-91	9.990	6.993	9.56	1.91	0.5	0.5	9.905	8.847	4.424	4.953	9.376
FRANCISCO JUAN OLEA ANICETO	OAXACA	03	VOCAL CAPACITACION	01-07-94	9.498	6.649	7.89	1.58	0.5	0.2	8.927	8.603	4.302	4.463	8.765
OSCAR GRANADOS CARBALLIDO	OAXACA	03	VOCAL ORGANIZACION	16-09-96	9.339	6.537	7.80	1.56	0.5	0.2	8.797	7.715	3.858	4.399	8.256
SANTIAGO FRANCO CRUZ	OAXACA	03	VOCAL REGISTRO	31-01-00	10.000	7.000	8.97	1.79	0.5	0.2	9.494	8.445	4.223	4.747	8.970
CLEMENTE CUSTODIO RAMOS MENDOZA	OAXACA	04	VOCAL EJECUTIVO	01-02-91	9.934	6.954	8.20	1.64	0.5	0.2	9.294	8.916	4.458	4.647	9.105
JORGE PEREZ CORTES	OAXACA	04	VOCAL SECRETARIO	08-08-94	9.792	6.854	9.56	1.91	0.5	0.5	9.766	7.813	3.907	4.883	8.790
CARLOS CRUZ JUAN	OAXACA	04	VOCAL CAPACITACION	01-06-93	9.619	6.733	7.51	1.50	0.5	0.2	8.935	8.916	4.458	4.468	8.926
TOMAS MARTINEZ MONTAÑO	OAXACA	04	VOCAL ORGANIZACION	02-02-91	9.632	6.742	9.33	1.87	0.5	0.2	9.308	7.944	3.972	4.654	8.626
OSCAR EFREN CRUZ CRUZ	OAXACA	04	VOCAL REGISTRO	16-09-96	9.857	6.900	9.56	1.91	0.5	0.5	9.812	8.967	4.484	4.906	9.389
DAVID CHICATTI COMO	OAXACA	05	VOCAL EJECUTIVO	14-02-91	9.404	6.583	8.88	1.78	0.5	0.2	9.059	8.115	4.058	4.529	8.587
HECTOR ESPINOSA GARFAS	OAXACA	05	VOCAL SECRETARIO	11-02-91	8.863	6.204	7.64	1.53	0.5	0.2	8.432	8.188	4.094	4.216	8.310
MARIA DEL REFUGIO MONREAL AVILA	OAXACA	05	VOCAL CAPACITACION	16-10-92	9.190	6.433	7.04	1.41	0.5	0.2	8.541	8.349	4.175	4.271	8.445
CARLOS GUTIERREZ GUTIERREZ	OAXACA	05	VOCAL ORGANIZACION	11-02-91	9.014	6.310	9.11	1.82	0.5	0.2	8.832	7.705	3.853	4.416	8.268
ARACELI HERNANDEZ MUÑOZ	OAXACA	05	VOCAL REGISTRO	11-02-91	9.454	6.618	8.89	1.78	0.5	0.2	9.096	7.513	3.757	4.548	8.304
NO EVALUABLE	OAXACA	06	VOCAL EJECUTIVO	01-09-03											
PEDRO HERNANDEZ JUAREZ	OAXACA	06	VOCAL SECRETARIO	16-09-96	10.000	7.000	9.00	1.80	0.5	0.2	9.500	8.931	4.466	4.750	9.216
BENITO ARREOLA HERRERA	OAXACA	06	VOCAL CAPACITACION	16-09-01	9.126	6.388	9.28	1.86	0.5	0.2	8.944	8.455	4.228	4.472	8.700
FORTINO RUBEN PEREZ VENDRELL	OAXACA	06	VOCAL ORGANIZACION	01-08-90	9.964	6.975	8.44	1.69	0.5	0.2	9.363	9.134	4.567	4.681	9.248
SADOT AMADO GONZALEZ ROBLEDO	OAXACA	06	VOCAL REGISTRO	08-08-91	9.873	6.911	9.56	1.91	0.5	0.5	9.823	8.496	4.248	4.912	9.160
GERARDO GARCIA MARRON QUIN	OAXACA	07	VOCAL EJECUTIVO	01-06-93	10.000	7.000	8.54	1.71	0.5	0.2	9.408	8.798	4.399	4.704	9.103
OSCAR ALBERTO CIPRIAN NIETO	OAXACA	07	VOCAL SECRETARIO	24-11-99	9.573	6.701	9.20	1.84	0.5	0.2	9.241	9.153	4.577	4.621	9.197
JOSE CUTBERTO RIVERA AGUIRRE	OAXACA	07	VOCAL CAPACITACION	16-09-96	8.996	6.297	8.28	1.66	0.5	0.2	8.653	8.185	4.093	4.327	8.419
MARIO GALLARDO LOPEZ	OAXACA	07	VOCAL ORGANIZACION	16-12-99	8.492	5.944	10.00	2.00	0.5	0.2	8.644	8.554	4.277	4.322	8.599
FERNANDO PEREZ CASTILLO	OAXACA	07	VOCAL REGISTRO	01-10-96	9.007	6.305	8.44	1.69	0.5	0.2	8.693	8.618	4.309	4.346	8.655
HECTOR CIRINO ARANGO ORTIZ	OAXACA	08	VOCAL EJECUTIVO	01-02-91	9.980	6.986	8.76	1.75	0.5	0.2	9.438	8.964	4.482	4.719	9.201
MOISES RODRIGUEZ PACHECO	OAXACA	08	VOCAL SECRETARIO	01-07-95	9.842	6.889	8.32	1.66	0.5	0.2	9.253	8.882	4.441	4.627	9.068
LUIS OCTAVIO CASTELLANOS HERNANDEZ	OAXACA	08	VOCAL CAPACITACION	01-06-93	10.000	7.000	8.85	1.77	0.5	0.2	9.470	9.190	4.595	4.735	9.330
RAMON QUIROZ LOPEZ	OAXACA	08	VOCAL ORGANIZACION	01-06-93	9.968	6.978	8.67	1.73	0.5	0.2	9.412	9.623	4.812	4.706	9.517
DAVID GARCIA MORALES	OAXACA	08	VOCAL REGISTRO	01-06-93	9.868	6.908	8.56	1.71	0.5	0.2	9.320	8.964	4.482	4.660	9.142
DAVID FUENTES GONZALEZ	OAXACA	09	VOCAL EJECUTIVO	01-06-94	9.884	6.919	8.43	1.69	0.5	0.2	9.305	9.027	4.514	4.652	9.166
YOLANDO SALVADOR ALVARADO VAZQUEZ	OAXACA	09	VOCAL SECRETARIO	16-08-95	10.000	7.000	9.44	1.89	0.5	0.5	9.888	9.453	4.727	4.944	9.671
DIONICIO DAVID VAZQUEZ LAGUNAS	OAXACA	09	VOCAL CAPACITACION	16-09-96	9.948	6.964	7.84	1.57	0.5	0.2	9.232	8.805	4.403	4.616	9.018
SAMUEL ANIBAL RAMIREZ LOPEZ	OAXACA	09	VOCAL ORGANIZACION	16-09-96	9.850	6.895	9.78	1.96	0.5	0.5	9.851	9.044	4.522	4.926	9.448
GALDINO JOEL CEBALLOS CONTRERAS	OAXACA	09	VOCAL REGISTRO	16-04-91	9.770	6.839	8.33	1.67	0.5	0.2	9.205	9.204	4.602	4.603	9.205



**EVALUACIÓN GLOBAL DEL PERSONAL ADSCRITO A ÓRGANOS DESCONCENTRADOS
DIRECCION DE FORMACION, EVALUACION Y PROMOCION**

**SUBDIRECCION DE EVALUACIÓN
EVALUACION GLOBAL DE LOS MIEMBROS DEL SERVICIO PROFESIONAL ELECTORAL
EJERCICIO 2002 (ORGANOS DESCONCENTRADOS)**

NOMBRE	ENTIDAD	DISTRITO	CARGO/ PUESTO (1)	FECHA DE INGRESO	EVALUACIÓN DESEMPEÑO 2002	PONDERA- CIÓN EVA. DESEMPEÑO 70%	APROV. PR O- GRAMA FORMACION	PONDERA- CIÓN PROG. FORM. 20%	SANCCIONES 5%	INCENTIVOS 5%	GLOBAL 2002 PARCIAL	EVALUACIÓN GLOBAL 2001	2001 50%	2002 50%	EVALUACIÓN GLOBAL 2002
ANGEL ABELARDO JARQUIN MENDOZA	OAXACA	10	VOCAL EJECUTIVO	11-02-91	10.000	7.000	8.65	1.73	0.5	0.2	9.430	8.339	4.170	4.715	8.885
JOSE HERMELINDO GONZALEZ PIÑA	OAXACA	10	VOCAL SECRETARIO	16-05-02	9.293	8.364			0.5	0.2	9.064			9.064	9.064
MARTIN IGNACIO CARREÑO VILLANUEVA	OAXACA	10	VOCAL CAPACITACION	02-02-91	9.767	6.837	8.83	1.77	0.5	0.2	9.303	8.315	4.158	4.651	8.809
NO EVALUABLE	OAXACA	10	VOCAL ORGANIZACION	16-01-03											
AGAPITO MANUEL BOLAÑOS OLMOS	OAXACA	10	VOCAL REGISTRO	16-09-96	9.859	6.901	9.11	1.82	0.5	0.5	9.723	8.365	4.183	4.862	9.044
JUAN FRANCISCO CANCINO LEZAMA	OAXACA	11	VOCAL EJECUTIVO	24-11-99	9.225	6.458	8.20	1.64	0.5	0.2	8.798	8.595	4.298	4.399	8.696
FRANCISCO CHICATTI COMO	OAXACA	11	VOCAL SECRETARIO	10-12-99	9.027	6.319	8.60	1.72	0.5	0.2	8.739	8.922	4.461	4.369	8.830
JOSE LUIS REYES HERNANDEZ	OAXACA	11	VOCAL CAPACITACION	16-09-01	9.682	6.777	8.89	1.78	0.5	0.2	9.255	7.698	3.949	4.628	8.477
PEDRO PALACIOS TEXA	OAXACA	11	VOCAL ORGANIZACION	01-06-93	9.090	6.363	8.33	1.67	0.5	0.2	8.729	8.343	4.172	4.365	8.536
JESUS ROMEO FUENTES BAÑOS	OAXACA	11	VOCAL REGISTRO	01-06-93	9.335	6.535	8.78	1.76	0.5	0.2	8.991	8.809	4.405	4.495	8.900
LUIS GARIBI HARPER Y OCAÑO	PUEBLA	LOCAL	VOCAL EJECUTIVO	01-06-93	8.563	5.994	8.32	1.66	0.5	0.2	8.358	8.460	4.230	4.179	8.409
IGNACIO MEJIA LOPEZ	PUEBLA	LOCAL	VOCAL SECRETARIO	05-07-97	8.559	5.991	8.33	1.87	0.5	0.2	8.557	8.430	4.215	4.279	8.494
VICTOR JUAREZ ISLAS	PUEBLA	LOCAL	VOCAL CAPACITACION	01-10-94	8.939	6.257	8.15	1.63	0.5	0.2	8.587	8.262	4.131	4.294	8.425
HECTOR COCOLETZI MUÑOZ	PUEBLA	LOCAL	VOCAL ORGANIZACION	01-06-93	8.549	5.984	7.56	1.51	0.5	0.2	8.196	8.384	4.192	4.098	8.290
MELANIA NUÑEZ MEDINA	PUEBLA	LOCAL	VOCAL REGISTRO	07-02-95	9.299	6.509	7.56	1.51	0.5	0.2	8.721	8.227	4.114	4.361	8.474
NO EVALUABLE	PUEBLA	LOCAL	COORDINADOR OPERATIVO	28-11-01											
JUAN ALBERTO VILLARREAL CHONG	PUEBLA	01	VOCAL EJECUTIVO	23-01-97	8.880	6.216	9.56	1.91	0.5	0.2	8.828	8.179	4.090	4.414	8.504
LUIS VIRGLIO CASTELLANOS Y HERNANDEZ	PUEBLA	01	VOCAL SECRETARIO	10-12-99	9.215	6.451	8.20	1.64	0.5	0.2	8.791	8.443	4.222	4.395	8.617
ELISEO ORTIZ GUZMAN	PUEBLA	01	VOCAL CAPACITACION	11-02-91	8.783	6.148	7.70	1.54	0.5	0.2	8.388	8.414	4.207	4.194	8.401
JULIO MARTINEZ RUIZ	PUEBLA	01	VOCAL ORGANIZACION	16-09-96	8.810	6.167	9.11	1.82	0.5	0.2	8.689	8.322	4.161	4.345	8.506
ROBERTO BRAVO FLORES	PUEBLA	01	VOCAL REGISTRO	16-05-97	9.121	6.385	8.80	1.76	0.5	0.2	8.845	8.408	4.204	4.422	8.626
FERNANDO ALBERTO RIVERA GALINDO	PUEBLA	02	VOCAL EJECUTIVO	01-06-93	8.463	5.924	7.75	1.55	0.5	0.2	8.174	8.106	4.053	4.087	8.140
JUVENCIO ALEJANDRO AMADOR GONZALEZ	PUEBLA	02	VOCAL SECRETARIO	01-06-93	9.614	6.730	8.20	1.64	0.5	0.2	9.070	9.041	4.521	4.535	9.055
LUIS MARQUEZ LECONA	PUEBLA	02	VOCAL CAPACITACION	16-04-91	9.144	6.401	8.25	1.65	0.5	0.2	8.751	9.007	4.504	4.375	8.879
OSCAR JESUS GONZALEZ DEL VALLE	PUEBLA	02	VOCAL ORGANIZACION	01-06-93	9.116	6.381	8.56	1.71	0.5	0.2	8.793	8.876	4.438	4.397	8.835
ABELARDO RAMIRO SANCHEZ VAZQUEZ	PUEBLA	02	VOCAL REGISTRO	10-12-99	8.822	6.175	8.80	1.76	0.5	0.2	8.635	8.372	4.186	4.318	8.504
SALVADOR CONTRERAS SERVIN	PUEBLA	03	VOCAL EJECUTIVO	11-02-91	8.257	5.780	9.33	1.87	0.5	0.2	8.346	7.878	3.939	4.173	8.112
MARIA ELIZABET TAYLOR GARRIDO	PUEBLA	03	VOCAL SECRETARIO	01-06-93	9.712	6.798	8.32	1.66	0.5	0.2	9.162	8.742	4.371	4.581	8.952
RAUL RUVALCABA GUERRERO	PUEBLA	03	VOCAL CAPACITACION	18-02-91	9.525	6.688	8.77	1.75	0.5	0.2	9.122	8.628	4.314	4.561	8.875
HECTOR ALEJANDRO MARTINEZ HERNANDEZ	PUEBLA	03	VOCAL ORGANIZACION	10-12-99	9.567	6.697	9.80	1.96	0.5	0.5	9.657	8.595	4.298	4.828	9.126
DAVID VASQUEZ SANCHEZ	PUEBLA	03	VOCAL REGISTRO	01-06-93	8.340	5.838	7.44	1.49	0.5	0.2	8.026	8.262	4.131	4.013	8.144
ARMANDO BETANCOURT GARCIA	PUEBLA	04	VOCAL EJECUTIVO	11-02-91	8.868	7.981			0.5	0.2	8.681	8.356	4.178	4.341	8.519
HUGO GOMEZ BLANCO	PUEBLA	04	VOCAL SECRETARIO	01-06-93	9.195	6.437	8.88	1.78	0.5	0.2	8.913	7.973	3.987	4.456	8.443
JUAN PABLO HERNANDEZ RAMIREZ	PUEBLA	04	VOCAL CAPACITACION	10-12-99	8.740	6.118			0.5	0.2	8.618	8.245	4.123	3.409	7.532
ALEJANDRO BARRIOS RODRIGUEZ	PUEBLA	04	VOCAL ORGANIZACION	16-06-01	8.971	6.280	9.33	1.87	0.5	0.2	8.846	8.781	4.391	4.423	8.813
RICARDO DE LA ROSA RUIZ	PUEBLA	04	VOCAL REGISTRO	10-12-99	8.224	5.757	8.20	1.64	0.5	0.2	8.097	8.453	4.227	4.048	8.275
JOSE VICTOR RODRIGUEZ SERRANO	PUEBLA	05	VOCAL EJECUTIVO	01-06-93	8.918	6.243	8.32	1.66	0.5	0.2	8.607	8.389	4.195	4.303	8.498
MARIO MANUEL GALVAN ROJAS	PUEBLA	05	VOCAL SECRETARIO	01-06-93	9.600	6.720	8.20	1.64	0.5	0.2	9.060	9.096	4.548	4.530	9.078
LAURO PEREZ GONZALEZ	PUEBLA	05	VOCAL CAPACITACION	24-11-99	8.932	6.252	8.20	1.64	0.5	0.2	8.592	8.458	4.229	4.296	8.525
LUIS FRANCISCO JASPEADO MARTINEZ	PUEBLA	05	VOCAL ORGANIZACION	16-09-96	9.269	6.488	9.56	1.91	0.5	0.2	9.100	8.739	4.370	4.550	8.920



**EVALUACIÓN GLOBAL DEL PERSONAL ADSCRITO A ÓRGANOS DESCONCENTRADOS
DIRECCION DE FORMACION, EVALUACION Y PROMOCION**

**SUBDIRECCION DE EVALUACIÓN
EVALUACION GLOBAL DE LOS MIEMBROS DEL SERVICIO PROFESIONAL ELECTORAL
EJERCICIO 2002 (ORGANOS DESCONCENTRADOS)**

NOMBRE	ENTIDAD	DISTRITO	CARGO/ PUESTO (1)	FECHA DE INGRESO	EVALUACION DESEMPEÑO 2002	PONDERA- CIÓN EVA. DESEMPEÑO 70%	APROV. PR O- GRAMA FORMACION	PONDERA- CIÓN PROG. FORM. 20%	SANCIONES 5%	INCENTIVOS 5%	GLOBAL 2002 PARCIAL	EVALUACIÓN GLOBAL 2001	2001 50%	2002 50%	EVALUACIÓN GLOBAL 2002
LEONARDO HERRERA OLVE- RA	PUEBLA	05	VOCAL REGISTRO	01-02-91	8.599	6.019	8.67	1.73	0.5	0.2	8.453	8.612	4.306	4.227	8.533
ARTURO RIOS PONCE	PUEBLA	06	VOCAL EJECUTIVO	11-02-91	7.913	5.539	10.00	2.00	0.5	0.2	8.239	7.770	3.885	4.120	8.005
IGNACIO GOMEZ CARRANZA	PUEBLA	06	VOCAL SECRETAR- RIO	25-06-97	9.637	6.746	9.11	1.82	0.5	0.2	9.268	8.714	4.357	4.634	8.991
IRMA EUGENIA MORENO VALLE BAUTISTA	PUEBLA	06	VOCAL CAPACITA- CION	16-09-96	9.059	6.341	8.22	1.64	0.5	0.2	8.685	8.687	4.344	4.343	8.686
HECTOR TELLO BAEZ	PUEBLA	06	VOCAL ORGANIZA- CION	16-09-96	8.812	6.168	8.60	1.72	0.5	0.2	8.588	8.413	4.207	4.294	8.501
JOSE MANUEL PEÑA FLO- RENCIO	PUEBLA	06	VOCAL REGISTRO	10-12-99	8.836	6.185	9.39	1.88	0.5	0.2	8.763	8.125	4.063	4.382	8.444
ELEAZAR FLORES GARCIA	PUEBLA	07	VOCAL EJECUTIVO	02-02-91	8.587	6.011	8.20	1.64	0.5	0.2	8.351	8.274	4.137	4.175	8.312
ALVARO TELLEZ LEZAMA	PUEBLA	07	VOCAL SECRETAR- RIO	16-09-96	9.781	6.847	9.56	1.91	0.5	0.2	9.459	8.447	4.224	4.729	8.953
HECTOR GARCIA RODRIGUEZ	PUEBLA	07	VOCAL CAPACITA- CION	01-02-91	9.347	6.543	8.34	1.67	0.5	0.2	8.911	8.298	4.149	4.455	8.604
JOSE CRISTOBAL MACHO- RRO JIMENEZ	PUEBLA	07	VOCAL ORGANIZA- CION	16-09-96	8.875	6.213	9.78	1.96	0.5	0.2	8.869	8.486	4.243	4.434	8.677
LUIS ENRIQUE LOPEZ CAR- MONA	PUEBLA	07	VOCAL REGISTRO	01-11-96	8.955	6.289	9.78	1.96	0.5	0.2	8.925	8.622	4.311	4.462	8.773
JOSE ALFREDO RAMIREZ HUITRON	PUEBLA	08	VOCAL EJECUTIVO	16-09-96	7.092	6.383			0.5	0.2	7.083	7.929	3.965	3.541	7.506
JOSE CARLOS SANCHEZ AGUILAR	PUEBLA	08	VOCAL SECRETAR- RIO	15-02-91	9.490	6.643	7.98	1.60	0.5	0.2	8.939	8.803	4.402	4.470	8.871
JOSE FERNANDO GUADALU- PE CELESTINO VIEYRA	PUEBLA	08	VOCAL CAPACITA- CION	15-02-91	9.053	6.337	9.07	1.81	0.5	0.2	8.851	8.561	4.281	4.426	8.706
SAUL DOMINGO GARCIA GUTIERREZ	PUEBLA	08	VOCAL ORGANIZA- CION	15-02-91	9.058	6.341	9.44	1.89	0.5	0.2	8.929	8.423	4.212	4.464	8.676
JAIMER RODRIGUEZ CARDOZO	PUEBLA	08	VOCAL REGISTRO	16-09-01	8.532	5.972	9.47	1.89	0.5	0.2	8.566	7.761	3.881	4.283	8.164
LUIS MALDONADO FOSADO	PUEBLA	09	VOCAL EJECUTIVO	01-10-90	8.795	6.157	9.56	1.91	0.5	0.2	8.769	8.012	4.006	4.384	8.390
MARIA GENOVEVA JIMENEZ CEREZO	PUEBLA	09	VOCAL SECRETAR- RIO	01-06-93	9.829	8.846			0.5	0.2	9.546	8.648	4.324	4.773	9.097
JESUS ERIC YAÑEZ RUIZ	PUEBLA	09	VOCAL CAPACITA- CION	01-06-93	9.319	6.523	7.12	1.42	0.5	0.2	8.647	8.758	4.379	4.324	8.703
JOSE CANDIDO TORRES ARENAS	PUEBLA	09	VOCAL ORGANIZA- CION	01-06-93	9.319	6.523	8.56	1.71	0.5	0.2	8.935	8.639	4.320	4.468	8.787
HECTOR ALEJANDRO MARTI- NEZ LUNA	PUEBLA	09	VOCAL REGISTRO	01-06-93	9.036	6.325	8.44	1.69	0.5	0.2	8.713	8.427	4.214	4.257	8.570
NOE CORTES VARGAS	PUEBLA	10	VOCAL EJECUTIVO	24-11-99	8.943	6.280	9.80	1.96	0.5	0.2	8.920	8.960	4.480	4.460	8.940
LUIS FERNANDO CASTILLO MORENO	PUEBLA	10	VOCAL SECRETAR- RIO	01-06-94	8.947	6.283	8.09	1.62	0.5	0.2	8.581	8.820	4.410	4.290	8.700
FILIBERTO LEON LOPEZ	PUEBLA	10	VOCAL CAPACITA- CION	01-06-94	8.535	5.975	8.76	1.75	0.5	0.2	8.427	8.973	4.487	4.213	8.700
DANIEL TECAYEHUATL RAMI- REZ	PUEBLA	10	VOCAL ORGANIZA- CION	01-06-93	8.464	5.925	7.56	1.51	0.5	0.2	8.137	8.304	4.152	4.068	8.220
JOSE FIDEL GOMEZ ESPIN O- ZA	PUEBLA	10	VOCAL REGISTRO	01-06-93	7.809	5.466	8.29	1.66	0.5	0.2	7.824	8.174	4.087	3.912	7.999
PEDRO BRINDIS LINARTE	PUEBLA	11	VOCAL SECRETAR- RIO	01-06-93	9.558	6.691	8.88	1.78	0.5	0.2	9.167	8.938	4.469	4.583	9.052
FRANCISCO JAVIER CEBAL- LOS ILLESCAS	PUEBLA	11	VOCAL ORGANIZA- CION	01-02-91	8.935	6.255	9.33	1.87	0.5	0.2	8.821	7.657	3.829	4.410	8.239
ARMANDO SANCHEZ FER- NANDEZ	PUEBLA	11	VOCAL REGISTRO	16-06-97	8.800	6.160	8.89	1.78	0.5	0.2	8.638	8.472	4.236	4.319	8.555
DULCE MARIA ROMERO MONROY	PUEBLA	12	VOCAL EJECUTIVO	11-02-91	9.253	6.477	8.76	1.75	0.5	0.2	8.929	8.129	4.065	4.465	8.529
ALFREDO RAMIREZ ESPIN O- SA	PUEBLA	12	VOCAL SECRETAR- RIO	01-06-93	9.875	6.913	8.32	1.66	0.5	0.2	9.277	8.860	4.430	4.638	9.068
JOSE FELIPE JUAREZ NAVA RRO	PUEBLA	12	VOCAL CAPACITA- CION	01-06-93	9.531	6.672	7.61	1.52	0.5	0.2	8.894	8.472	4.236	4.447	8.683
LIZ MARIA NAJERA SANTI- LLANA	PUEBLA	12	VOCAL ORGANIZA- CION	11-02-91	9.535	6.675	8.11	1.62	0.5	0.2	8.997	8.612	4.306	4.498	8.804
JOSE ANTONIO MUNGUIA BUENO	PUEBLA	12	VOCAL REGISTRO	02-02-91	9.129	6.390	8.89	1.78	0.5	0.2	8.868	7.707	3.854	4.434	8.288
PASCUAL QUINTAN CAMPOS CORDOVA	PUEBLA	13	VOCAL EJECUTIVO	01-07-94	8.577	6.004	8.09	1.62	0.5	0.2	8.322	8.206	4.103	4.161	8.264
TRINIDAD CESAR GIL VELEZ	PUEBLA	13	VOCAL SECRETAR- RIO	15-05-02	9.625	8.663			0.5	0.2	9.363			9.363	9.363
JOSE LUIS GARZA LOPEZ	PUEBLA	13	VOCAL CAPACITA- CION	16-09-01	9.719	6.803	9.39	1.88	0.5	0.5	9.681	8.621	4.311	4.841	9.151
GUILLELMO RAUL GONZALEZ HERNANDEZ	PUEBLA	13	VOCAL ORGANIZA- CION	31-01-00	8.880	6.216	8.11	1.62	0.5	0.2	8.538	8.541	4.271	4.269	8.540
HERMINIO GONZALO LEAL PEREZ	PUEBLA	13	VOCAL REGISTRO	16-06-94	9.761	6.833	8.67	1.734	0.5	0.2	9.267	8.843	4.422	4.633	9.055
IGNACIO CALDERON VERGA- RA	PUEBLA	14	VOCAL EJECUTIVO	01-06-93	9.059	6.341	8.43	1.69	0.5	0.2	8.727	8.122	4.061	4.364	8.425



**EVALUACIÓN GLOBAL DEL PERSONAL ADSCRITO A ÓRGANOS DESCONCENTRADOS
DIRECCION DE FORMACION, EVALUACION Y PROMOCION**

**SUBDIRECCION DE EVALUACIÓN
EVALUACION GLOBAL DE LOS MIEMBROS DEL SERVICIO PROFESIONAL ELECTORAL
EJERCICIO 2002 (ORGANOS DESCONCENTRADOS)**

NOMBRE	ENTIDAD	DISTRITO	CARGO/ PUESTO (1)	FECHA DE INGRESO	EVALUACIÓN DESEMPEÑO 2002	PONDERA- CIÓN EVA. DESEMPEÑO 70%	APROV. PR O- GRAMA FORMACION	PONDERA- CIÓN PROG. FORM. 20%	SANCIONES 5%	INCENTIVOS 5%	GLOBAL 2002 PARCIAL	EVALUACIÓN GLOBAL 2001	2001 50%	2002 50%	EVALUACIÓN GLOBAL 2002
LUIS VAZQUEZ CANSECO	PUEBLA	14	VOCAL SECRETARIO	16-02-91	9.617	6.732	9.78	1.96	0.5	0.5	9.688	8.236	4.118	4.844	8.962
PEDRO TRINIDAD MARTINEZ MOXCA	PUEBLA	14	VOCAL CAPACITACION	16-09-01	9.240	6.468	9.33	1.87	0.5	0.2	9.034	8.588	4.294	4.517	8.811
EGDARDO GUEVARA MBN-DOZA	PUEBLA	14	VOCAL ORGANIZACION	11-02-91	9.052	6.336	9.78	1.96	0.5	0.2	8.992	8.281	4.141	4.496	8.637
ABEL TLATELPA JUAREZ	PUEBLA	14	VOCAL REGISTRO	01-07-94	8.455	5.919	8.00	1.60	0.5	0.2	8.219	7.843	3.922	4.109	8.031
FRANCISCO EVERARDO DIAZ CORTES	PUEBLA	15	VOCAL EJECUTIVO	30-11-99	8.742	6.119	9.20	1.84	0.5	0.2	8.659	8.273	4.137	4.330	8.466
DAR MARIEL SANCHEZ GON-PALEZ	PUEBLA	15	VOCAL SECRETARIO	16-09-96	9.912	6.938	9.78	1.96	0.5	0.5	9.894	8.764	4.382	4.947	9.329
DAVID SEGURA MILLAN	PUEBLA	15	VOCAL CAPACITACION	16-09-01	8.843	6.190	9.39	1.88	0.5	0.2	8.768	8.288	4.144	4.384	8.528
CARLOS ENRIQUE CABRERA MORALES	PUEBLA	15	VOCAL ORGANIZACION	16-09-96	6.517	4.562	9.78	1.96	0.5	0.2	7.218	7.803	3.902	3.609	7.510
ALBERTO AGUILAR MARQUEZ	PUEBLA	15	VOCAL REGISTRO	01-05-92	8.496	5.947	7.00	1.40	0.5	0.2	8.047	7.836	3.918	4.024	7.942
DAVID ALEJANDRO DELGADO ARROYO	QUERETARO	LOCAL	VOCAL EJECUTIVO	28-02-91	9.328	6.530	8.32	1.66	0.5	0.2	8.894	9.120	4.560	4.447	9.007
ANTONIO IGNACIO MANJARRIZ VALLE	QUERETARO	LOCAL	VOCAL SECRETARIO	01-06-93	9.120	6.384	8.88	1.78	0.5	0.2	8.860	8.660	4.330	4.430	8.760
JORGE VAZQUEZ MARTINEZ	QUERETARO	LOCAL	VOCAL CAPACITACION	16-07-94	9.980	6.986	8.34	1.67	0.5	0.2	9.354	9.081	4.541	4.677	9.218
FERNANDO FERRER MOLINA	QUERETARO	LOCAL	VOCAL ORGANIZACION	17-04-97	9.782	6.847	9.30	1.86	0.5	0.5	9.707	8.748	4.374	4.854	9.228
FELIPE REYES RUIZ	QUERETARO	LOCAL	VOCAL REGISTRO	01-01-91	9.419	6.583	8.56	1.71	0.5	0.2	9.005	8.798	4.399	4.503	8.902
MARIA EUGENIA IVONNE PADILLA ESPINOSA	QUERETARO	01	VOCAL EJECUTIVO	01-06-93	8.475	5.933	8.32	1.66	0.5	0.2	8.297	8.697	4.349	4.148	8.497
WALTER MAURICIO FERNANDEZ GARRIDO	QUERETARO	01	VOCAL SECRETARIO	16-09-96	9.656	6.759	9.56	1.91	0.5	0.2	9.371	9.010	4.505	4.686	9.191
NO EVALUABLE	QUERETARO	01	VOCAL CAPACITACION	01-03-03											
UBALDO SILVA URIBE	QUERETARO	01	VOCAL ORGANIZACION	01-10-96	8.413	5.889	9.11	1.82	0.5	0.2	8.411	9.249	4.625	4.206	8.830
VACANTE	QUERETARO	01	VOCAL REGISTRO												
JUAN HECTOR MUÑOZ ABELLEYRA	QUERETARO	02	VOCAL EJECUTIVO	15-02-91	9.336	6.535	7.30	1.46	0.5	0.2	8.695	9.010	4.505	4.348	8.853
MARIA ESTHER MORALES BOCANEGRA	QUERETARO	02	VOCAL SECRETARIO	18-02-91	9.482	6.637	8.54	1.71	0.5	0.2	9.045	9.462	4.731	4.523	9.254
ALFREDO HUMBERTO GUZMAN GUTIERREZ	QUERETARO	02	VOCAL CAPACITACION	01-10-96	9.493	6.645	8.54	1.71	0.5	0.2	9.053	8.921	4.461	4.527	8.987
LUZ BERTHA JIMENEZ GUERRERO	QUERETARO	02	VOCAL ORGANIZACION	15-02-91	8.560	5.992	7.44	1.49	0.5	0.2	8.180	8.225	4.113	4.090	8.203
JOSE LUIS IBARRA DOMINGUEZ	QUERETARO	02	VOCAL REGISTRO	01-11-93	9.719	6.803	8.89	1.78	0.5	0.2	9.281	9.412	4.706	4.641	9.347
JOSE MANUEL SABINOSA NACHEZ	QUERETARO	03	VOCAL EJECUTIVO	15-02-91	9.077	6.354	7.87	1.57	0.5	0.2	8.628	9.252	4.626	4.314	8.940
ROSA MARGARITA PONCE GARCIA	QUERETARO	03	VOCAL SECRETARIO	17-04-97	9.819	6.873	9.56	1.91	0.5	0.5	9.785	9.179	4.590	4.893	9.482
JAIME GAVITO ZAPEN	QUERETARO	03	VOCAL CAPACITACION	16-10-96	9.288	6.502	8.48	1.70	0.5	0.2	8.898	9.065	4.533	4.449	8.981
CLARISSA OVIEDO GARCIA	QUERETARO	03	VOCAL ORGANIZACION	31-01-00	8.521	5.965	9.33	1.87	0.5	0.2	8.531	9.173	4.587	4.265	8.852
ALFREDO GUMESINDO PALACIOS GONZALEZ	QUERETARO	03	VOCAL REGISTRO	01-06-93	9.513	6.659	8.22	1.64	0.5	0.2	9.003	9.094	4.547	4.502	9.049
ABEL GARCIA MONTES	QUERETARO	04	VOCAL EJECUTIVO	15-02-91	8.612	6.028	9.11	1.82	0.5	0.2	8.550	8.444	4.222	4.275	8.497
MARIA SARA FERERINO FERERINO	QUERETARO	04	VOCAL SECRETARIO	01-06-95	9.327	6.529	7.98	1.60	0.5	0.2	8.825	9.444	4.722	4.412	9.134
ANA ROSA ANGUIANO ARANDA DIAZ	QUERETARO	04	VOCAL CAPACITACION	16-09-96	9.137	6.396	8.36	1.67	0.5	0.2	8.768	9.080	4.540	4.384	8.924
MARCO ANTONIO ROBLES LUARCA	QUERETARO	04	VOCAL ORGANIZACION	16-09-96	8.451	5.916	9.78	1.96	0.5	0.2	8.572	8.947	4.474	4.286	8.759
RIGOBERTO ABRAHAM OLIVERA SANCHEZ	QUERETARO	04	VOCAL REGISTRO	01-02-91	9.319	6.523	7.89	1.58	0.5	0.2	8.801	8.991	4.486	4.401	8.896
ABRAHAM GUEMEZ CASTILLO	QUINTANA ROO	LOCAL	VOCAL EJECUTIVO	18-02-91	9.234	6.464	7.30	1.46	0.5	0.2	8.624	8.403	4.202	4.312	8.513
NORA ALICIA MARTINEZ MORALES	QUINTANA ROO	LOCAL	VOCAL SECRETARIO	01-06-93	9.249	6.474	9.21	1.84	0.5	0.5	9.316	8.673	4.337	4.658	8.995
GUADALUPE IRMA ESQUIVEL MONROY	QUINTANA ROO	LOCAL	VOCAL CAPACITACION	01-06-94	9.361	6.553	7.24	1.45	0.5	0.2	8.701	8.647	4.324	4.350	8.674
HUGO BENJAMIN ZAMORA SOLORZANO	QUINTANA ROO	LOCAL	VOCAL ORGANIZACION	16-05-97	9.227	6.459	9.78	1.96	0.5	0.5	9.415	8.524	4.262	4.707	8.969
GUILLERMO MANUEL ARANDA ROMERO	QUINTANA ROO	LOCAL	VOCAL REGISTRO	01-08-96	9.197	6.438	9.56	1.91	0.5	0.2	9.050	8.447	4.224	4.525	8.748
JUAN MANUEL FRAUSTO RUEDAS	QUINTANA ROO	01	VOCAL EJECUTIVO	01-06-93	9.136	6.395	8.54	1.71	0.5	0.2	8.803	7.869	3.935	4.402	8.336



**EVALUACIÓN GLOBAL DEL PERSONAL ADSCRITO A ÓRGANOS DESCONCENTRADOS
DIRECCION DE FORMACION, EVALUACION Y PROMOCION**

**SUBDIRECCION DE EVALUACIÓN
EVALUACION GLOBAL DE LOS MIEMBROS DEL SERVICIO PROFESIONAL ELECTORAL
EJERCICIO 2002 (ORGANOS DESCONCENTRADOS)**

NOMBRE	ENTIDAD	DISTRITO	CARGO/ PUESTO (1)	FECHA DE INGRESO	EVALUACIÓN DESEMPEÑO 2002	PONDERA- CIÓN EVA. DESEMPEÑO 70%	APROV. PR O- GRAMA FORMACION	PONDERA- CIÓN PROG. FORM. 20%	SANCIONES 5%	INCENTIVOS 5%	GLOBAL 2002 PARCIAL	EVALUACIÓN GLOBAL 2001	2001 50%	2002 50%	EVALUACIÓN GLOBAL 2002
JORGE MARTIN ALDANA Y PONCE	QUINTANA ROO	01	VOCAL SECRETARIO	16-10-96	8.457	5.920	7.80	1.56	0.5	0.2	8.180	8.826	4.413	4.090	8.503
LUCILA GIRON LOPEZ	QUINTANA ROO	01	VOCAL CAPACITACION	16-09-96	8.777	6.144	7.41	1.48	0.5	0.2	8.326	8.558	4.279	4.163	8.442
OMAR DE JESUS VALLE FLORES	QUINTANA ROO	01	VOCAL ORGANIZACION	16-09-01	9.334	6.534	9.22	1.84	0.5	0.2	9.078	9.060	4.530	4.539	9.069
ALEJANDRO MONTANE CASTAÑEDA	QUINTANA ROO	01	VOCAL REGISTRO	16-06-97	8.739	6.117	7.40	1.48	0.5	0.2	8.297	8.151	4.076	4.149	8.224
FRANCISCO CROCE FLOTA	QUINTANA ROO	02	VOCAL EJECUTIVO	23-01-97	10.000	7.000	9.78	1.96	0.5	0.5	9.956	8.815	4.408	4.978	9.386
JUAN CARLOS ARA SARMIENTO	QUINTANA ROO	02	VOCAL SECRETARIO	15-05-02	8.879	7.991			0.5	0.2	8.691			8.691	8.691
CNESIMO TOMAS POOT MARTINEZ	QUINTANA ROO	02	VOCAL CAPACITACION	16-09-96	9.391	6.574	7.48	1.50	0.5	0.2	8.770	8.721	4.361	4.385	8.745
CARLOS MANUEL ESPAÑA NOVELO	QUINTANA ROO	02	VOCAL ORGANIZACION	16-09-96	9.766	6.836	9.50	1.90	0.5	0.5	9.736	8.403	4.202	4.868	9.070
JOSE RAMON SOUZA MENDOZA	QUINTANA ROO	02	VOCAL REGISTRO	01-06-93	9.414	6.590	7.78	1.56	0.5	0.2	8.846	8.892	4.446	4.423	8.869
HECTOR GERARDO HERNANDEZ RODRIGUEZ	SAN LUIS POTOSI	LOCAL	VOCAL EJECUTIVO	01-06-93	9.023	6.316	9.21	1.84	0.1	0.5	8.758	8.274	4.137	4.379	8.516
JOSE GERARDO MONTAÑO FAZ	SAN LUIS POTOSI	LOCAL	VOCAL SECRETARIO	19-06-91	9.121	6.385	8.32	1.66	0.5	0.2	8.749	8.763	4.382	4.374	8.756
ALVARO MARTINEZ SILVA	SAN LUIS POTOSI	LOCAL	VOCAL CAPACITACION	01-06-93	9.096	6.367	8.32	1.66	0.5	0.2	8.731	8.818	4.409	4.366	8.775
FRANCISCO JAVIER SANCHEZ RODRIGUEZ	SAN LUIS POTOSI	LOCAL	VOCAL ORGANIZACION	01-09-93	8.918	6.243	8.44	1.69	0.5	0.2	8.631	8.749	4.375	4.315	8.690
MARIO GARCIA GARCIA	SAN LUIS POTOSI	LOCAL	VOCAL REGISTRO	01-06-93	9.802	6.861	8.44	1.69	0.5	0.2	9.249	8.634	4.317	4.625	8.942
NO EVALUABLE	SAN LUIS POTOSI	LOCAL	COORDINADOR OPERATIVO	28-11-01											
VICENTE LEURA SILVA	SAN LUIS POTOSI	01	VOCAL EJECUTIVO	01-06-93	9.183	6.428	7.53	1.51	0.5	0.2	8.634	8.700	4.360	4.317	8.667
JOSE FRANCISCO ROCHA ANGUIANO	SAN LUIS POTOSI	01	VOCAL SECRETARIO	12-02-91	9.452	6.616	8.99	1.80	0.5	0.2	9.114	8.410	4.205	4.557	8.762
JOSE ALFONSO CADENA RUIZ	SAN LUIS POTOSI	01	VOCAL CAPACITACION	01-09-93	9.330	6.531	7.93	1.59	0.5	0.2	8.817	8.858	4.429	4.409	8.838
JOSE ANTONIO HERNANDEZ MARTINEZ	SAN LUIS POTOSI	01	VOCAL ORGANIZACION	16-06-01	9.180	6.426	9.25	1.85	0.5	0.5	9.276	8.493	4.247	4.638	8.885
LUIS FIGUEROA MUÑOZ	SAN LUIS POTOSI	01	VOCAL REGISTRO	16-09-01	8.821	6.175	9.58	1.92	0.5	0.2	8.791	8.611	4.306	4.395	8.701
FERNANDO MENDEZ MONTAÑO	SAN LUIS POTOSI	02	VOCAL EJECUTIVO	16-06-94	8.320	5.824	8.08	1.62	0.5	0.2	8.142	7.762	3.881	4.071	7.952
MAURO EUGENIO BLANCO MARTINEZ	SAN LUIS POTOSI	02	VOCAL SECRETARIO	01-06-93	8.679	6.075	9.21	1.84	0.5	0.2	8.617	8.196	4.088	4.309	8.407
JESUS ALEJANDRO PEREZ GARCIA	SAN LUIS POTOSI	02	VOCAL CAPACITACION	16-09-96	7.845	5.492	9.29	1.86	0.5	0.2	8.050	7.787	3.894	4.025	7.918
JOSE CARMEN UBALDO MARTINEZ RUIZ	SAN LUIS POTOSI	02	VOCAL ORGANIZACION	01-06-93	8.498	5.949	7.78	1.56	0.5	0.2	8.205	8.087	4.044	4.102	8.146
JUAN FELIPE RODRIGUEZ ZAGUIRRE	SAN LUIS POTOSI	02	VOCAL REGISTRO	02-02-91	8.339	5.837	10.00	2.00	0.5	0.2	8.537	7.233	3.617	4.269	7.885
HUGO RIVERA ARMAS	SAN LUIS POTOSI	03	VOCAL EJECUTIVO	01-02-91	9.265	6.486	8.88	1.78	0.5	0.2	8.962	9.002	4.501	4.481	8.982
RODOLFO ORTIZ BALBUENA	SAN LUIS POTOSI	03	VOCAL SECRETARIO	01-02-91	9.287	6.501	8.65	1.73	0.5	0.2	8.931	8.667	4.334	4.465	8.799
JESUS ALBERTO MARTELL ROJAS	SAN LUIS POTOSI	03	VOCAL CAPACITACION	01-06-94	9.062	6.343	8.05	1.61	0.5	0.2	8.653	8.871	4.436	4.327	8.762
JOSE JUAN HERNANDEZ VALENCIA	SAN LUIS POTOSI	03	VOCAL ORGANIZACION	01-06-93	8.904	6.233	9.00	1.80	0.5	0.2	8.733	8.622	4.311	4.366	8.677
JESUS VAZQUEZ SOLANO	SAN LUIS POTOSI	03	VOCAL REGISTRO	01-02-91	8.917	6.242	8.00	1.60	0.5	0.2	8.542	8.690	4.345	4.271	8.616
HECTOR FLORES AZUARA	SAN LUIS POTOSI	04	VOCAL EJECUTIVO	01-06-93	9.206	6.444	9.10	1.82	0.5	0.2	8.964	8.995	4.498	4.482	8.980
JUAN JOSE GUTIERREZ LOPEZ	SAN LUIS POTOSI	04	VOCAL SECRETARIO	01-09-93	8.620	6.034	7.87	1.57	0.5	0.2	8.308	8.377	4.189	4.154	8.343
JUAN MANUEL SANCHEZ HERNANDEZ	SAN LUIS POTOSI	04	VOCAL CAPACITACION	16-09-01	9.322	6.525	8.72	1.74	0.5	0.2	8.969	8.727	4.364	4.485	8.848
NO EVALUABLE	SAN LUIS POTOSI	04	VOCAL ORGANIZACION	16-01-03											
CARLOS DE LOS REMEDIOS LIRA PEREZ	SAN LUIS POTOSI	04	VOCAL REGISTRO	01-06-93	8.545	5.982	8.67	1.73	0.5	0.2	8.416	8.629	4.315	4.208	8.522
EDUARDO BARRIOS ROBLERO	SAN LUIS POTOSI	05	VOCAL EJECUTIVO	16-06-94	8.014	5.610	8.88	1.78	0.5	0.2	8.086	8.213	4.107	4.043	8.149
FELIPE ALFONSO MENDEZ MARTINEZ	SAN LUIS POTOSI	05	VOCAL SECRETARIO	01-09-93	8.389	5.872	7.87	1.57	0.5	0.2	8.146	8.097	4.049	4.073	8.122
SALVADOR QUEVEDO PEREZ	SAN LUIS POTOSI	05	VOCAL CAPACITACION	01-05-92	9.049	6.334	8.99	1.80	0.1	0.2	8.432	8.811	4.406	4.216	8.622
ALFREDO MALDONADO CORREA	SAN LUIS POTOSI	05	VOCAL ORGANIZACION	01-07-94	8.455	5.919	8.11	1.62	0.5	0.2	8.241	8.233	4.117	4.120	8.237
JOSE ANTONIO MEAVE FLORES	SAN LUIS POTOSI	05	VOCAL REGISTRO	12-02-91	8.085	5.660	8.44	1.69	0.5	0.2	8.048	8.189	4.095	4.024	8.118



**EVALUACIÓN GLOBAL DEL PERSONAL ADSCRITO A ÓRGANOS DESCONCENTRADOS
DIRECCION DE FORMACION, EVALUACION Y PROMOCION**

**SUBDIRECCION DE EVALUACIÓN
EVALUACION GLOBAL DE LOS MIEMBROS DEL SERVICIO PROFESIONAL ELECTORAL
EJERCICIO 2002 (ORGANOS DESCONCENTRADOS)**

NOMBRE	ENTIDAD	DISTRITO	CARGO/ PUESTO (1)	FECHA DE INGRESO	EVALUACIÓN DESEMPEÑO 2002	PONDERA- CIÓN EVA. DESEMPEÑO 70%	APROV. PR O- GRAMA FORMACION	PONDERA- CIÓN PROG. FORM. 20%	SANCIONES 5%	INCENTIVOS 5%	GLOBAL 2002 PARCIAL	EVALUACIÓN GLOBAL 2001	2001 50%	2002 50%	EVALUACIÓN GLOBAL 2002
SERGIO HUMBERTO MUÑOZ PEREZ	SAN LUIS POTOSI	06	VOCAL EJECUTIVO	12-02-91	8.795	6.157	8.09	1.62	0.1	0.2	8.075	8.488	4.244	4.037	8.281
PARMENOIBAÑEZ NUÑEZ	SAN LUIS POTOSI	06	VOCAL SECRETARIO	12-02-91	9.232	6.462	8.88	1.78	0.5	0.2	8.938	8.349	4.175	4.469	8.644
JORGE ALBERTO CASTILLO FLORES	SAN LUIS POTOSI	06	VOCAL CAPACITACION	01-12-93	8.087	5.661	9.35	1.87	0.5	0.2	8.231	8.331	4.166	4.115	8.281
RAUL CUEVAS QUEZADA	SAN LUIS POTOSI	06	VOCAL ORGANIZACION	01-06-93	8.514	5.960	8.78	1.76	0.5	0.2	8.416	8.471	4.236	4.208	8.443
FERNANDO VILLANUEVA AVILA	SAN LUIS POTOSI	06	VOCAL REGISTRO	01-06-94	8.579	6.005	8.44	1.69	0.5	0.2	8.393	8.679	4.340	4.197	8.536
MARIA MAGDALENA CASTILLO CASTILLO	SAN LUIS POTOSI	07	VOCAL EJECUTIVO	01-06-93	8.646	6.052	8.43	1.69	0.5	0.2	8.438	8.566	4.283	4.219	8.502
HUGO HECTOR MELGAREJO GARCIA	SAN LUIS POTOSI	07	VOCAL SECRETARIO	01-07-94	9.005	6.304	7.64	1.53	0.5	0.2	8.532	8.525	4.263	4.266	8.528
FRANCISCO JAVIER RODRIGUEZ RAMOS	SAN LUIS POTOSI	07	VOCAL CAPACITACION	16-06-01	9.366	6.556	9.14	1.83	0.5	0.2	9.084	8.780	4.380	4.542	8.932
FEDERICO BARRON FUENTES	SAN LUIS POTOSI	07	VOCAL ORGANIZACION	16-09-96	8.771	6.140	8.33	1.67	0.5	0.2	8.506	8.686	4.343	4.253	8.596
FRANCISCO CAMAR GOFRAS	SAN LUIS POTOSI	07	VOCAL REGISTRO	12-02-91	8.761	6.133	9.67	1.93	0.5	0.2	8.767	7.729	3.865	4.383	8.248
MIGUEL ANGEL OCHOA ALDANA	SINALOA	LOCAL	VOCAL EJECUTIVO	23-12-96	9.301	6.511	7.40	1.48	0.5	0.2	8.691	7.941	3.971	4.345	8.316
JOSE GERMAN FELIX ESTRADA	SINALOA	LOCAL	VOCAL SECRETARIO	11-02-91	9.264	6.485	8.76	1.75	0.5	0.2	8.937	8.839	4.420	4.468	8.888
ALONSO BURGUENO BARRON	SINALOA	LOCAL	VOCAL CAPACITACION	02-01-91	9.927	6.949	9.69	1.94	0.5	0.5	9.887	8.936	4.468	4.943	9.411
GAUDENCIO PACHECO ROJAS	SINALOA	LOCAL	VOCAL ORGANIZACION	16-01-94	9.105	6.374			0.5	0.2	7.074	8.545	4.273	3.537	7.809
EDUARDO FIERRO BARRAZA	SINALOA	LOCAL	VOCAL REGISTRO	01-06-93	9.681	6.777	7.33	1.47	0.5	0.2	8.943	8.833	4.417	4.471	8.888
AGUSTIN MORALES JURADO	SINALOA	LOCAL	COORDINADOR OPERATIVO	01-09-93	9.214	6.450	7.64	1.528	0.5	0.2	8.678	8.326	4.163	4.339	8.502
ROBERTO MANUEL RUELAS ORRANTIA	SINALOA	01	VOCAL EJECUTIVO	14-02-91	9.429	6.600	9.78	1.96	0.5	0.5	9.556	8.145	4.073	4.778	8.851
JOSE LUIS PALAFOX COTA	SINALOA	01	VOCAL SECRETARIO	01-06-93	9.442	6.609	8.99	1.80	0.5	0.2	9.107	8.379	4.190	4.554	8.743
JORGE LUIS MONTGOMERY REYES	SINALOA	01	VOCAL CAPACITACION	16-09-96	9.167	6.417	7.57	1.51	0.5	0.2	8.631	7.549	3.775	4.315	8.090
ENEDINO GOMEZ GUERRERO	SINALOA	01	VOCAL ORGANIZACION	14-02-91	8.854	6.198	9.56	1.91	0.5	0.2	8.810	7.451	3.726	4.405	8.130
JUAN FRANCISCO SOLTERO MARTINEZ	SINALOA	01	VOCAL REGISTRO	01-07-94	8.985	6.290	8.56	1.71	0.2	0.2	8.402	8.632	4.316	4.201	8.517
JUAN MANUEL PINTADO ACOSTA	SINALOA	02	VOCAL EJECUTIVO	01-06-94	9.941	6.959	8.99	1.80	0.5	0.2	9.457	9.242	4.621	4.728	9.349
ABELARDO LOPEZ GAXIOLA	SINALOA	02	VOCAL SECRETARIO	01-07-94	9.656	6.759	8.32	1.66	0.5	0.2	9.123	8.523	4.282	4.562	8.823
JAIME CHAVEZ SANJUAN	SINALOA	02	VOCAL CAPACITACION	01-06-93	10.000	7.000	8.37	1.67	0.5	0.2	9.374	9.376	4.688	4.687	9.375
LUIS ENRIQUE POLO PALAFOX	SINALOA	02	VOCAL ORGANIZACION	16-09-96	9.201	6.441	9.56	1.91	0.5	0.2	9.053	8.569	4.285	4.526	8.811
JOSE DOMINGO SAUCEDA SOBERANES	SINALOA	02	VOCAL REGISTRO	16-02-91	10.000	7.000	8.33	1.67	0.5	0.2	9.366	8.774	4.387	4.683	9.070
HORACIO FIGUEROA ALARCON	SINALOA	03	VOCAL EJECUTIVO	14-02-91	9.076	6.353	7.53	1.51	0.5	0.2	8.559	8.205	4.103	4.280	8.382
JOSE MANUEL GALINDO GOMEZ	SINALOA	03	VOCAL SECRETARIO	14-02-91	9.511	6.658	7.87	1.57	0.5	0.2	8.932	8.443	4.222	4.466	8.687
SERGIO GARCIA LOPEZ	SINALOA	03	VOCAL CAPACITACION	17-04-97	10.000	7.000	7.89	1.58	0.5	0.2	9.278	8.569	4.285	4.639	8.924
JESUS PEREZ CASTRO	SINALOA	03	VOCAL ORGANIZACION	01-06-93	9.126	6.388	7.67	1.53	0.5	0.2	8.622	8.742	4.371	4.311	8.682
RAUL RADAMES CASTRO FLORES	SINALOA	03	VOCAL REGISTRO	14-02-91	9.421	8.479			0.5	0.2	9.179	8.502	4.251	4.589	8.840
JESUS ALFREDO SANCHEZ SANCHEZ	SINALOA	04	VOCAL EJECUTIVO	01-07-94	9.062	6.343	8.65	1.73	0.5	0.2	8.773	8.060	4.030	4.387	8.417
EDUARDO ALARCON PINTO	SINALOA	04	VOCAL SECRETARIO	14-02-91	9.163	6.414	8.65	1.73	0.5	0.2	8.844	8.452	4.226	4.422	8.648
ANGELICA GUADALUPE GARCIA CASTRO	SINALOA	04	VOCAL CAPACITACION	01-06-93	10.000	7.000	9.28	1.86	0.5	0.5	9.856	8.753	4.377	4.928	9.305
MARCO ANTONIO MEDINA BELTRAN	SINALOA	04	VOCAL ORGANIZACION	01-06-93	9.159	6.411	7.00	1.40	0.5	0.2	8.511	8.655	4.328	4.256	8.583
JOSE FRAYRE CARRIZOZA	SINALOA	04	VOCAL REGISTRO	16-06-94	9.638	6.747	9.56	1.91	0.5	0.5	9.659	7.966	3.983	4.829	8.812
ERNESTO DE LA O AMARILLAS	SINALOA	05	VOCAL EJECUTIVO	14-02-91	9.374	6.562	9.11	1.82	0.5	0.2	9.084	8.208	4.104	4.542	8.646
SANTOS ANDRADE TORRES	SINALOA	05	VOCAL SECRETARIO	01-02-92	9.085	6.360	8.54	1.71	0.5	0.2	8.768	8.728	4.364	4.384	8.748
FERMIN LORENZO RODRIGUEZ ALFARO	SINALOA	05	VOCAL CAPACITACION	01-06-93	9.539	6.677	9.28	1.86	0.5	0.2	9.233	8.805	4.403	4.617	9.019
JESUS ALBERTO LLUGO BELTRAN	SINALOA	05	VOCAL ORGANIZACION	01-06-93	8.659	6.061	8.44	1.69	0.5	0.2	8.449	8.465	4.233	4.225	8.457



**EVALUACIÓN GLOBAL DEL PERSONAL ADSCRITO A ÓRGANOS DESCONCENTRADOS
DIRECCION DE FORMACION, EVALUACION Y PROMOCION**

**SUBDIRECCION DE EVALUACIÓN
EVALUACION GLOBAL DE LOS MIEMBROS DEL SERVICIO PROFESIONAL ELECTORAL
EJERCICIO 2002 (ORGANOS DESCONCENTRADOS)**

NOMBRE	ENTIDAD	DISTRITO	CARGO/ PUESTO (1)	FECHA DE INGRESO	EVALUACIÓN DESEMPEÑO 2002	PONDERA- CIÓN EVA. DESEMPEÑO 70%	APROV. PR O- GRAMA FORMACION	PONDERA- CIÓN PROG. FORM. 20%	SANCIONES 5%	INCENTIVOS 5%	GLOBAL 2002 PARCIAL	EVALUACIÓN GLOBAL 2001	2001 50%	2002 50%	EVALUACIÓN GLOBAL 2002
JOSE MARIA SOTO CARB- LLO	SINALOA	05	VOCAL REGISTRO	10-12-99	9.572	6.700	8.78	1.76	0.5	0.2	9.156	7.267	3.634	4.578	8.212
JESUS ENRIQUE RIVAS GO N- ZALEZ	SINALOA	06	VOCAL EJECUTIVO	14-02-91	9.981	6.987	8.20	1.64	0.5	0.2	9.327	8.148	4.074	4.663	8.737
JOSE LUIS VALDEZ MENDOZA	SINALOA	06	VOCAL SECRETA- RIO	14-02-91	9.686	6.780	8.65	1.73	0.5	0.2	9.210	8.304	4.152	4.605	8.757
MARCO ANTONIO ESCOVAR MILLAN	SINALOA	06	VOCAL CAPACITA- CION	01-06-93	10.000	7.000	9.06	1.81	0.5	0.5	9.812	8.509	4.255	4.906	9.161
LUIS GERAR DO DIAZ MOR A- LES	SINALOA	06	VOCAL ORGANIZA- CION	16-06-94	9.367	6.557	8.00	1.60	0.5	0.2	8.857	8.830	4.415	4.428	8.843
JESUS RAFAEL TIRADO SA N- DOVAL	SINALOA	06	VOCAL REGISTRO	14-02-91	9.798	6.859	8.56	1.71	0.5	0.2	9.271	8.632	4.316	4.635	8.951
FAUSTINO VELAZQUEZ NO- RIEGA	SINALOA	07	VOCAL EJECUTIVO	14-02-91	9.274	6.492	7.98	1.60	0.5	0.2	8.788	8.470	4.235	4.394	8.629
ROBERTO SANTANA ZAZU E- TA	SINALOA	07	VOCAL SECRETA- RIO	14-02-91	9.519	6.663	8.32	1.66	0.5	0.2	9.027	8.743	4.372	4.514	8.885
ANA MARIA GAXIOLA PEÑE- LAS	SINALOA	07	VOCAL CAPACITA- CION	16-09-96	10.000	7.000	8.25	1.65	0.5	0.2	9.352	8.570	4.285	4.676	8.961
LORETO ROCHA MEZA	SINALOA	07	VOCAL ORGANIZA- CION	14-02-91	9.256	6.479	8.89	1.78	0.5	0.2	8.957	8.767	4.384	4.479	8.862
BERNARDO ANTONIO LOPEZ CHAVEZ	SINALOA	07	VOCAL REGISTRO	01-06-93	9.722	6.805	8.11	1.62	0.5	0.2	9.127	9.038	4.519	4.564	9.083
JESUS ANTONIO MAYORQUIN LOPEZ	SINALOA	08	VOCAL EJECUTIVO	01-06-94	9.458	6.621	8.10	1.82	0.5	0.2	9.141	9.202	4.601	4.570	9.171
ARMANDO BURGOS ALM- ARAL	SINALOA	08	VOCAL SECRETA- RIO	14-02-91	9.254	6.478	8.65	1.73	0.5	0.2	8.908	8.700	4.350	4.454	8.804
CARLOS HERNANDEZ MEZA	SINALOA	08	VOCAL CAPACITA- CION	01-06-94	9.175	6.423	8.16	1.63	0.5	0.2	8.755	9.116	4.558	4.377	8.935
JOSE CARDENAS LOPEZ	SINALOA	08	VOCAL ORGANIZA- CION	14-02-91	9.193	6.435	7.78	1.56	0.5	0.2	8.691	8.825	4.413	4.346	8.758
ILDEFONSO AVALOS PEREZ	SINALOA	08	VOCAL REGISTRO	14-02-91	9.919	6.943	8.44	1.69	0.5	0.2	9.331	8.869	4.435	4.666	9.100
SERGIO LLANES RUEDA	SONORA	LOCAL	VOCAL EJECUTIVO	16-06-96	9.312	6.518	9.56	1.91	0.5	0.5	9.430	8.599	4.300	4.715	9.015
ROBERTO FONLLEMALEJO	SONORA	LOCAL	VOCAL SECRETA- RIO	01-06-94	8.621	6.035	10.00	2.00	0.5	0.2	8.735	8.315	4.158	4.367	8.525
JOSE OMAR JARDON HR- NANDEZ	SONORA	LOCAL	VOCAL CAPACITA- CION	01-02-91	9.799	6.859	9.65	1.93	0.5	0.5	9.789	8.343	4.172	4.895	9.066
CESAR LOUSTAUNAU PELLAT	SONORA	LOCAL	VOCAL ORGANIZA- CION	01-06-96	9.271	6.490	9.11	1.82	0.5	0.2	9.012	8.611	4.306	4.506	8.811
VACANTE	SONORA	LOCAL	VOCAL REGISTRO												
NO EVALUABLE	SONORA	LOCAL	COORDINADOR OPERATIVO	01-06-93											
JESUS ANTONIO BORBON OSUNA	SONORA	01	VOCAL EJECUTIVO	23-01-97	8.738	6.117	8.20	1.64	0.5	0.2	8.457	8.154	4.077	4.228	8.305
OSBALDO GUTIERREZ MA R- TINEZ	SONORA	01	VOCAL SECRETA- RIO	18-02-91	9.937	6.956	8.20	1.64	0.5	0.2	9.296	8.487	4.244	4.648	8.891
RAMON CRUZ CORONA	SONORA	01	VOCAL CAPACITA- CION	16-09-96	8.154	5.708	7.71	1.54	0.5	0.2	7.950	6.448	3.224	3.975	7.199
ARTEMIO MARQUEZ VERD U- GO	SONORA	01	VOCAL ORGANIZA- CION	16-09-96	9.235	6.465	8.89	1.78	0.5	0.2	8.943	8.703	4.352	4.471	8.823
CASTULO DIARTE OJEDA	SONORA	01	VOCAL REGISTRO	01-06-93	8.955	6.269	8.67	1.73	0.5	0.2	8.703	8.637	4.319	4.351	8.670
MANUEL ALBERTO MILLAN FELIX	SONORA	02	VOCAL EJECUTIVO	01-06-93	8.740	6.118	7.87	1.57	0.5	0.2	8.392	8.220	4.110	4.196	8.306
FERNANDO GARCIA SAND O- VAL	SONORA	02	VOCAL SECRETA- RIO	27-01-91	9.470	6.629	8.43	1.69	0.5	0.2	9.015	8.457	4.229	4.508	8.736
LUIS ALFONSO REYES SAN- CHEZ	SONORA	02	VOCAL CAPACITA- CION	16-05-97	9.022	6.315	7.25	1.45	0.5	0.2	8.465	8.571	4.286	4.233	8.518
HECTOR MANUEL BOJOR- QUEZ MONTAÑO	SONORA	02	VOCAL ORGANIZA- CION	16-09-96	9.166	6.416	10.00	2.00	0.5	0.2	9.116	8.499	4.250	4.558	8.808
HERIBERTO RUBEN HOPKINS GRUJALVA	SONORA	02	VOCAL REGISTRO	01-06-93	8.453	5.917	7.56	1.51	0.5	0.2	8.129	8.405	4.203	4.065	8.267
NORMA PATRICIA TORRES DELGADO	SONORA	03	VOCAL EJECUTIVO	02-02-91	8.794	6.156	8.32	1.66	0.5	0.2	8.520	8.834	4.417	4.260	8.677
FRANCISCO JAVIER BARR E- RAS LERMA	SONORA	03	VOCAL SECRETA- RIO	01-06-93	10.000	7.000	8.76	1.75	0.5	0.2	9.452	8.937	4.469	4.726	9.195
JOSE ANTONIO BRACAMO N- TES SAAVEDRA	SONORA	03	VOCAL CAPACITA- CION	16-09-96	9.528	6.670	9.74	1.95	0.5	0.5	9.618	8.744	4.372	4.809	9.181
ROMAN SALCIDO MORINEAU	SONORA	03	VOCAL ORGANIZA- CION	01-09-93	9.318	6.523	8.33	1.67	0.5	0.2	8.889	8.912	4.456	4.444	8.900
VICENTE EDEN CASTRO AYON	SONORA	03	VOCAL REGISTRO	01-06-93	8.772	6.140			0.5	0.2	6.840	8.911	4.456	3.420	7.876
SIMÓN GOMEZ CABRERA	SONORA	04	VOCAL EJECUTIVO	15-02-91	8.796	6.157	8.67	1.73	0.5	0.2	8.591	8.416	4.208	4.296	8.504
VICTOR MARTIN TREJOG A- LAZ	SONORA	04	VOCAL SECRETA- RIO	16-09-96	10.000	7.000	9.78	1.96	0.5	0.5	9.956	8.831	4.416	4.978	9.394
FRANCISCO AVILA MADERA	SONORA	04	VOCAL CAPACITA- CION	16-09-01	9.212	6.448	9.33	1.87	0.5	0.2	9.014	6.703	3.362	4.507	7.859



**EVALUACIÓN GLOBAL DEL PERSONAL ADSCRITO A ÓRGANOS DESCONCENTRADOS
DIRECCION DE FORMACION, EVALUACION Y PROMOCION**

**SUBDIRECCION DE EVALUACIÓN
EVALUACION GLOBAL DE LOS MIEMBROS DEL SERVICIO PROFESIONAL ELECTORAL
EJERCICIO 2002 (ORGANOS DESCONCENTRADOS)**

NOMBRE	ENTIDAD	DISTRITO	CARGO/ PUESTO (1)	FECHA DE INGRESO	EVALUACION DESEMPEÑO 2002	PONDERA- CION EVA. DESEMPEÑO 70%	APROV. PR O- GRAMA FORMACION	PONDERA- CION PROG. FORM. 20%	SANCIONES 5%	INCENTIVOS 5%	GLOBAL 2002 PARCIAL	EVALUACIÓN GLOBAL 2001	2001 50%	2002 50%	EVALUACIÓN GLOBAL 2002
IGNACIO LEON FUENTES	SONORA	04	VOCAL ORGANIZACION	24-11-99	9.441	6.609	9.60	1.92	0.5	0.2	9.229	9.052	4.526	4.614	9.140
LIZ ELENA FLORES SANCHEZ	SONORA	04	VOCAL REGISTRO	24-11-99	9.041	6.329	10.00	2.00	0.5	0.2	9.029	8.575	4.288	4.514	8.802
SIGIFREDO JOSE VALENZUELA FORTILLO	SONORA	05	VOCAL EJECUTIVO	14-05-92	8.697	6.088	7.75	1.55	0.5	0.2	8.338	8.153	4.077	4.169	8.245
ROSA MIREYA FELIX LOPEZ	SONORA	05	VOCAL SECRETARIO	01-02-91	9.904	6.933			0.5	0.2	7.633	8.585	4.293	3.816	8.109
PAUL RICARDO ARZAMENDI LEON	SONORA	05	VOCAL CAPACITACION	01-06-93	9.324	6.527	9.48	1.90	0.5	0.2	9.123	9.140	4.570	4.561	9.131
OSCAR ENRIQUE CLARK CABRERA	SONORA	05	VOCAL ORGANIZACION	16-09-96	9.321	6.525	8.80	1.76	0.5	0.2	8.985	8.000	4.000	4.492	8.492
ANA LUISA BARTOLINI BJORQUEZ	SONORA	05	VOCAL REGISTRO	01-07-94	9.208	6.446	7.33	1.47	0.5	0.2	8.612	8.801	4.401	4.306	8.706
OSCAR EDUARDO RAMOS MARTINEZ	SONORA	06	VOCAL EJECUTIVO	01-10-01	8.775	6.143	9.41	1.88	0.5	0.2	8.725	8.685	4.343	4.362	8.705
SALVADOR GARCIA VELASCO	SONORA	06	VOCAL SECRETARIO	01-06-93	10.000	7.000	8.54	1.71	0.5	0.2	9.408	8.840	4.420	4.704	9.124
AARON ARVIZO COTA	SONORA	06	VOCAL CAPACITACION	01-06-93	9.141	6.399	8.84	1.77	0.5	0.2	8.867	8.792	4.396	4.433	8.829
CARLOS ATAILFO PLASCENCIA OSUNA	SONORA	06	VOCAL ORGANIZACION	01-06-93	9.005	6.304	0.00		0.5	0.2	7.004	7.755	3.878	3.502	7.379
CRISTOBAL BLANCAS VIRGEN	SONORA	06	VOCAL REGISTRO	01-01-92	9.346	6.542	8.33	1.67	0.5	0.2	8.908	8.751	4.376	4.454	8.830
JOSE GUADALUPE COVARRIAS HERNANDEZ	SONORA	07	VOCAL EJECUTIVO	01-06-93	8.695	6.087	8.20	1.64	0.5	0.2	8.427	8.559	4.280	4.213	8.493
JOSE SAMUEL GRANDOS ORTIZ	SONORA	07	VOCAL SECRETARIO	22-02-91	9.696	6.787	8.88	1.78	0.5	0.2	9.263	8.879	4.440	4.632	9.071
TERESA INIGUEZ NAVARRO	SONORA	07	VOCAL CAPACITACION	24-11-99	9.126	6.388	8.37	1.67	0.5	0.2	8.762	8.479	4.240	4.381	8.621
EDUARDO ORTIZ MARTINEZ	SONORA	07	VOCAL ORGANIZACION	01-06-93	9.163	6.414	7.78	1.56	0.5	0.2	8.670	8.784	4.392	4.335	8.727
ENRIQUE MATA HERRERA	SONORA	07	VOCAL REGISTRO	16-12-99	9.486	6.640	8.80	1.76	0.5	0.2	9.100	8.302	4.151	4.550	8.701
CARLOS FABIAN FLORES LOMAN	TABASCO	LOCAL	VOCAL EJECUTIVO	01-06-93	8.922	6.245	8.65	1.73	0.5	0.2	8.675	8.088	4.044	4.338	8.382
LUIS ARTURO CARRILLO VELASCO	TABASCO	LOCAL	VOCAL SECRETARIO	24-11-99	8.941	6.259	9.80	1.96	0.5	0.2	8.919	7.714	3.857	4.459	8.316
JORGE CASTILLO MAGALLON	TABASCO	LOCAL	VOCAL CAPACITACION	16-10-96	9.483	6.638	7.89	1.58	0.5	0.2	8.916	8.492	4.246	4.458	8.704
ERNESTO LOPEZ SANDOVAL	TABASCO	LOCAL	VOCAL ORGANIZACION	01-02-91	9.250	6.475	8.00	1.60	0.5	0.2	8.775	8.082	4.041	4.388	8.429
JORGE ALBERTO ZAVALA FRIAS	TABASCO	LOCAL	VOCAL REGISTRO	01-11-93	9.501	6.651	7.67	1.53	0.5	0.2	8.885	8.709	4.355	4.442	8.797
BERNABE DE JESUS ZAMUDIO RAMIREZ	TABASCO	LOCAL	COORDINADOR OPERATIVO	01-10-94	9.526	6.688	8.20	1.640	0.5	0.2	9.008	8.653	4.327	4.504	8.831
SERGIO IVAN RUIZ CASTELLON	TABASCO	01	VOCAL EJECUTIVO	24-11-99	9.749	6.824			0.5	0.2	7.524	8.799	4.400	3.762	8.162
JORGE NOE MALDONADO ACOSTA	TABASCO	01	VOCAL SECRETARIO	27-06-91	9.802	6.861	8.66	1.73	0.5	0.2	9.293	7.923	3.962	4.647	8.608
JOSE JULIAN UZCANGA BERROCAL	TABASCO	01	VOCAL CAPACITACION	16-09-96	9.577	6.704	8.76	1.75	0.5	0.2	9.156	7.939	3.970	4.578	8.547
NO EVALUABLE	TABASCO	01	VOCAL ORGANIZACION	01-04-03											
JULIO CESAR FUENTES MENDOZA	TABASCO	01	VOCAL REGISTRO	01-10-96	9.603	6.722			0.5	0.2	7.422	8.673	4.337	3.711	8.048
NO EVALUABLE	TABASCO	02	VOCAL EJECUTIVO	01-06-93											
ALBA DE LOS ANGELES SUZMAN HIDALGO	TABASCO	02	VOCAL SECRETARIO	01-06-93	9.600	6.720	7.64	1.53	0.5	0.2	8.948	8.332	4.166	4.474	8.640
VICTOR HUGO ESCOBAR MUÑOZ	TABASCO	02	VOCAL CAPACITACION	11-10-91	9.885	6.920	9.37	1.87	0.5	0.5	9.794	9.633	4.817	4.897	9.713
ROLDO CARRETA TORRES	TABASCO	02	VOCAL ORGANIZACION	16-09-96	9.624	6.737	9.56	1.91	0.5	0.2	9.349	8.865	4.433	4.674	9.107
ROMAN ORDOÑEZ MENDOZA	TABASCO	02	VOCAL REGISTRO	16-09-96	9.555	6.689	9.56	1.91	0.5	0.5	9.601	8.924	4.462	4.800	9.262
TEOFILO ALAMILLA RUIZ	TABASCO	03	VOCAL EJECUTIVO	23-01-97	9.483	6.638			0.5	0.2	7.338	7.854	3.927	3.669	7.596
ENRIQUE RENE GAMBOA MARQUEZ	TABASCO	03	VOCAL SECRETARIO	15-05-02	9.694	8.725			0.5	0.2	9.425			9.425	9.425
ANAXAGORA CARRILLO BAUTISTA	TABASCO	03	VOCAL CAPACITACION	01-06-93	9.686	6.780	8.91	1.78	0.5	0.2	9.262	8.529	4.265	4.631	8.896
HEBER BARRILLAS GONZALEZ	TABASCO	03	VOCAL ORGANIZACION	16-09-96	9.416	6.591	9.56	1.91	0.5	0.2	9.203	8.633	4.317	4.602	8.918
AQUILINO DOMINGUEZ LOPEZ	TABASCO	03	VOCAL REGISTRO	01-06-93	9.615	6.731	7.33	1.47	0.5	0.2	8.897	9.068	4.534	4.448	8.982
JOSE OSCAR GUZMAN GARCIA	TABASCO	04	VOCAL EJECUTIVO	01-06-93	9.736	6.815	8.54	1.71	0.5	0.2	9.223	8.147	4.074	4.612	8.685
ROBERTO FELIX LOPEZ	TABASCO	04	VOCAL SECRETARIO	16-05-97	9.929	6.950	9.40	1.88	0.5	0.5	9.830	8.667	4.334	4.915	9.249



**EVALUACIÓN GLOBAL DEL PERSONAL ADSCRITO A ÓRGANOS DESCONCENTRADOS
DIRECCION DE FORMACION, EVALUACION Y PROMOCION**

**SUBDIRECCION DE EVALUACIÓN
EVALUACION GLOBAL DE LOS MIEMBROS DEL SERVICIO PROFESIONAL ELECTORAL
EJERCICIO 2002 (ORGANOS DESCONCENTRADOS)**

NOMBRE	ENTIDAD	DISTRITO	CARGO/ PUESTO (1)	FECHA DE INGRESO	EVALUACIÓN DESEMPEÑO 2002	PONDERA- CIÓN EVA. DESEMPEÑO 70%	APROV. PR O- GRAMA FORMACION	PONDERA- CIÓN PROG. FORM. 20%	SANCIONES 5%	INCENTIVOS 5%	GLOBAL 2002 PARCIAL	EVALUACIÓN GLOBAL 2001	2001 50%	2002 50%	EVALUACIÓN GLOBAL 2002
FRANCISCO ZARZA BRISEÑO	TABASCO	04	VOCAL CAPACITA- CION	16-09-01	9.912	6.938	9.25	1.85	0.5	0.5	9.788	8.517	4.259	4.894	9.153
RIGOBERTO DE LA O GALLE- SOS	TABASCO	04	VOCAL ORGANIZA- CION	01-11-96	9.867	6.907	9.56	1.91	0.5	0.5	9.819	8.778	4.389	4.909	9.238
GABRIEL MONTUY NAHUATT	TABASCO	04	VOCAL REGISTRO	16-09-96	9.551	6.886	8.20	1.64	0.5	0.2	9.026	8.915	4.458	4.513	8.970
JORGE GALLEGOS GALLE- SOS	TABASCO	05	VOCAL EJECUTIVO	01-08-95	9.591	6.714	7.98	1.60	0.5	0.2	9.010	7.930	3.965	4.505	8.470
RAMON ZAMORANO FLORES	TABASCO	05	VOCAL SECRETA- RIO	01-06-93	8.364	5.855	7.53	1.51	0.5	0.2	8.061	8.038	4.019	4.030	8.049
CARLOS ALBERTO CADENA HERRERA	TABASCO	05	VOCAL CAPACITA- CION	16-09-01	9.261	6.483	9.50	1.90	0.5	0.2	9.083	8.588	4.294	4.541	8.835
CESAR FRANCISCO CORTA- LAR CALACICH	TABASCO	05	VOCAL ORGANIZA- CION	25-06-97	9.325	6.528	9.78	1.96	0.5	0.2	9.184	8.376	4.188	4.592	8.780
ANTONIO GONZALEZ MAR- CIAL	TABASCO	05	VOCAL REGISTRO	16-10-90	9.000	6.300	7.89	1.58	0.1	0.2	8.178	7.876	3.938	4.089	8.027
HELIO DE LA GARZA DE LA GARZA	TABASCO	06	VOCAL EJECUTIVO	16-09-96	9.850	6.895	9.56	1.91	0.5	0.5	9.807	8.269	4.135	4.904	9.038
IRMA PANTOJA PANTOJA	TABASCO	06	VOCAL SECRETA- RIO	01-07-94	9.754	6.828	7.98	1.60	0.5	0.2	9.124	8.939	4.470	4.562	9.031
JESUS MADRIGAL RAMIREZ	TABASCO	06	VOCAL CAPACITA- CION	16-09-96	9.561	6.693	8.04	1.61	0.5	0.2	9.001	7.991	3.996	4.500	8.496
JOSE JESUS JIMENEZ CON- TRERAS	TABASCO	06	VOCAL ORGANIZA- CION	01-06-93	9.099	6.369	8.67	1.73	0.5	0.2	8.803	8.477	4.239	4.402	8.640
DANIEL GARCIA BLANCO	TABASCO	06	VOCAL REGISTRO	18-02-91	9.129	6.390	7.44	1.49	0.5	0.2	8.578	8.565	4.283	4.289	8.572
RAUL ANGEL ZARATE LOMAS	TAMAILIPAS	LOCAL	VOCAL EJECUTIVO	01-02-91	9.157	6.410	8.88	1.78	0.5	0.2	8.886	8.645	4.323	4.443	8.765
ANTONIO MARROQUIN VA R- GAS	TAMAILIPAS	LOCAL	VOCAL SECRETA- RIO	01-02-91	8.683	6.078	8.43	1.69	0.5	0.2	8.464	8.228	4.114	4.232	8.346
ARTURO ZARATE AGUIRRE	TAMAILIPAS	LOCAL	VOCAL CAPACITA- CION	01-02-91	9.854	6.898	8.64	1.73	0.5	0.2	9.326	8.578	4.289	4.663	8.952
HECTOR ARMANDO SALDI- VAR ZENDEJA	TAMAILIPAS	LOCAL	VOCAL ORGANIZA- CION	02-01-91	9.330	6.531	7.78	1.56	0.5	0.2	8.787	8.435	4.218	4.394	8.611
JOSE DE JESUS ARREDONDO CORTEZ	TAMAILIPAS	LOCAL	VOCAL REGISTRO	01-06-93	9.159	6.411	7.67	1.53	0.5	0.2	8.645	8.468	4.234	4.323	8.557
NO EVALUABLE	TAMAILIPAS	LOCAL	COORDINADOR OPERATIVO	28-11-01											
JAVIER RIVERA TRISTAN	TAMAILIPAS	01	VOCAL EJECUTIVO	01-06-93	9.505	6.654	8.65	1.73	0.5	0.2	9.084	9.094	4.547	4.542	9.089
JESUS GUILLERMO DOMI- NGUEZ ALVAREZ	TAMAILIPAS	01	VOCAL SECRETA- RIO	16-09-96	9.369	6.598	7.40	1.48	0.5	0.2	8.738	7.925	3.963	4.369	8.332
JOSE ANGEL MEDINA FLORES	TAMAILIPAS	01	VOCAL CAPACITA- CION	16-09-01	9.824	6.877	9.50	1.90	0.5	0.5	9.777	8.727	4.364	4.888	9.252
MIGUEL ANGEL MORENO ALTAMRANO	TAMAILIPAS	01	VOCAL ORGANIZA- CION	01-10-96	9.163	6.414	8.60	1.72	0.5	0.2	8.834	8.547	4.274	4.417	8.691
JUAN EDUARDO VILA CRUZ	TAMAILIPAS	01	VOCAL REGISTRO	01-02-91	8.924	6.247	7.22	1.44	0.5	0.2	8.391	8.476	4.238	4.195	8.433
FEDERICO OCHOA CEPEDA	TAMAILIPAS	02	VOCAL EJECUTIVO	01-04-91	9.503	6.652	8.99	1.80	0.5	0.2	9.150	9.195	4.598	4.575	9.173
RODOLFO PARAS FUENTES	TAMAILIPAS	02	VOCAL SECRETA- RIO	01-06-93	8.976	6.283	7.87	1.57	0.5	0.2	8.557	8.364	4.182	4.279	8.461
JESUS JAVIER GALVAN VE- LAZCO	TAMAILIPAS	02	VOCAL CAPACITA- CION	01-06-94	9.389	6.572	8.49	1.70	0.5	0.2	8.970	8.517	4.259	4.485	8.744
ALFONSO IBARRA ALANIS	TAMAILIPAS	02	VOCAL ORGANIZA- CION	01-09-93	9.116	6.381	8.44	1.69	0.5	0.2	8.769	8.867	4.434	4.385	8.818
FORTINO RAMOS MORALES	TAMAILIPAS	02	VOCAL REGISTRO	01-06-93	9.173	6.421	8.22	1.64	0.5	0.2	8.765	8.320	4.160	4.383	8.543
JESUS MARTINEZ CERDA	TAMAILIPAS	03	VOCAL EJECUTIVO	11-02-91	9.165	6.416	8.43	1.69	0.5	0.2	8.802	8.690	4.345	4.401	8.746
ABEL RAMIREZ	TAMAILIPAS	03	VOCAL SECRETA- RIO	01-02-91	9.121	6.385	8.09	1.62	0.5	0.2	8.703	8.739	4.370	4.351	8.721
NO EVALUABLE	TAMAILIPAS	03	VOCAL CAPACITA- CION	16-01-03											
RIDE FUENTES MARTINEZ	TAMAILIPAS	03	VOCAL ORGANIZA- CION	01-06-93	9.190	6.433	7.89	1.58	0.5	0.2	8.711	8.768	4.384	4.356	8.740
JUAN JOSE GARCIA ABOITES	TAMAILIPAS	03	VOCAL REGISTRO	16-09-01	8.720	6.104	8.97	1.79	0.5	0.2	8.598	8.790	4.395	4.299	8.694
ARACELY FRIAS LOPEZ	TAMAILIPAS	04	VOCAL EJECUTIVO	16-09-96	9.620	6.734	9.78	1.96	0.5	0.5	9.690	9.317	4.659	4.845	9.504
ERNESTO PORFIRIO FLORES VELA	TAMAILIPAS	04	VOCAL SECRETA- RIO	01-06-94	9.402	6.581	8.43	1.69	0.5	0.2	8.967	8.687	4.344	4.484	8.827
AURORA GUTIERREZ LEG O- RRETA	TAMAILIPAS	04	VOCAL CAPACITA- CION	16-09-96	9.531	6.672	9.70	1.94	0.5	0.5	9.612	8.269	4.135	4.806	8.940
VERONICA IVETT ABUNDIS CERVANTES	TAMAILIPAS	04	VOCAL ORGANIZA- CION	25-06-97	9.618	6.733	9.00	1.80	0.5	0.2	9.233	8.849	4.425	4.616	9.041
RIGOBERTO SALAS PADILLA	TAMAILIPAS	04	VOCAL REGISTRO	01-06-94	9.683	6.778	9.11	1.82	0.5	0.5	9.600	8.528	4.264	4.800	9.064
LEONARDO VAZQUEZ BELLO	TAMAILIPAS	05	VOCAL EJECUTIVO	01-02-91	9.014	6.310	7.98	1.60	0.5	0.2	8.606	8.486	4.243	4.303	8.546



**EVALUACIÓN GLOBAL DEL PERSONAL ADSCRITO A ÓRGANOS DESCONCENTRADOS
DIRECCION DE FORMACION, EVALUACION Y PROMOCION**

**SUBDIRECCION DE EVALUACIÓN
EVALUACION GLOBAL DE LOS MIEMBROS DEL SERVICIO PROFESIONAL ELECTORAL
EJERCICIO 2002 (ORGANOS DESCONCENTRADOS)**

NOMBRE	ENTIDAD	DISTRITO	CARGO/ PUESTO (1)	FECHA DE INGRESO	EVALUACIÓN DESEMPEÑO 2002	PONDERA- CIÓN EVA. DESEMPEÑO 70%	APROV. PR O- GRAMA FORMACION	PONDERA- CIÓN PROG. FORM. 20%	SANCIONES 5%	INCENTIVOS 5%	GLOBAL 2002 PARCIAL	EVALUACIÓN GLOBAL 2001	2001 50%	2002 50%	EVALUACIÓN GLOBAL 2002
CESAR TORRES ZUÑIGA	TAMALIPAS	05	VOCAL SECRETARIO	16-12-99	9.637	6.746	8.40	1.68	0.5	0.2	9.126	8.742	4.371	4.563	8.934
CARLOS MANUEL DE ATOCHA PALMERO ALONZO	TAMALIPAS	05	VOCAL CAPACITACION	16-09-96	9.961	6.973	9.76	1.95	0.5	0.5	9.925	8.624	4.312	4.962	9.274
RUBEN DARIO MONTOYA ISLAS	TAMALIPAS	05	VOCAL ORGANIZACION	01-11-96	9.820	6.874	9.56	1.91	0.5	0.5	9.786	8.786	4.393	4.893	9.286
FRANCISCO JAVIER GARCIA DCHOA	TAMALIPAS	05	VOCAL REGISTRO	01-06-93	9.054	6.338	8.00	1.60	0.5	0.2	8.638	9.022	4.511	4.319	8.830
FERMIN URRUTIA REYNOSO	TAMALIPAS	06	VOCAL EJECUTIVO	18-02-91	9.586	6.710	9.11	1.82	0.5	0.2	9.232	9.079	4.540	4.616	9.156
ARTURO GONZALEZ ALANIZ	TAMALIPAS	06	VOCAL SECRETARIO	01-02-91	9.750	6.825	7.75	1.55	0.5	0.2	9.075	9.014	4.507	4.538	9.045
APOLINAR OBREGONALC O. CER	TAMALIPAS	06	VOCAL CAPACITACION	11-02-91	9.961	6.973	9.44	1.89	0.5	0.5	9.861	9.032	4.516	4.930	9.446
JUAN DIEGO RAMOS HR- NANDEZ	TAMALIPAS	06	VOCAL ORGANIZACION	16-09-96	9.570	6.699	9.78	1.96	0.5	0.2	9.355	9.076	4.538	4.678	9.216
JUAN DE DIOS ALVAREZ ORTIZ	TAMALIPAS	06	VOCAL REGISTRO	16-09-01	9.278	6.495	9.66	1.93	0.5	0.2	9.127	8.722	4.361	4.563	8.924
GERARDO ARTURO ORELLANA GONZALEZ	TAMALIPAS	07	VOCAL EJECUTIVO	01-08-90	9.477	6.634	8.43	1.69	0.5	0.2	9.020	8.364	4.182	4.510	8.692
RAFAEL ANGEL WILCHES Y MEDELLIN	TAMALIPAS	07	VOCAL SECRETARIO	01-06-94	9.244	6.471	7.30	1.46	0.5	0.2	8.631	9.005	4.503	4.315	8.818
ARNULFO SANCHEZ VALDES	TAMALIPAS	07	VOCAL CAPACITACION	01-07-94	9.677	6.774	8.44	1.89	0.5	0.2	9.362	8.806	4.403	4.681	9.084
FELIPE DE JESUS ZAMORA MEDINA	TAMALIPAS	07	VOCAL ORGANIZACION	01-06-93	9.765	6.836	7.67	1.53	0.5	0.2	9.070	8.805	4.403	4.535	8.937
ALFONSO VEGA TREVINO	TAMALIPAS	07	VOCAL REGISTRO	18-02-91	9.067	6.347	7.00	1.40	0.5	0.2	8.447	8.364	4.182	4.223	8.405
ARTURO DE LEON LOREDO	TAMALIPAS	08	VOCAL EJECUTIVO	01-09-93	9.401	6.581	8.65	1.73	0.5	0.2	9.011	9.254	4.627	4.505	9.132
MIGUEL ANGEL CHAVEZ GARCIA	TAMALIPAS	08	VOCAL SECRETARIO	01-02-91	9.281	6.497	8.54	1.71	0.5	0.2	8.905	9.101	4.551	4.452	9.003
ARTURO ANDRES TORRES MILAN	TAMALIPAS	08	VOCAL CAPACITACION	01-06-93	8.451	5.916	8.73	1.75	0.5	0.2	8.362	7.561	3.781	4.181	7.961
LEANDRO CANALES HIDALGO	TAMALIPAS	08	VOCAL ORGANIZACION	01-06-93	9.174	6.422	8.56	1.71	0.5	0.2	8.834	9.128	4.564	4.417	8.981
ALEJANDRO JAVIER ZUNIGA CASTANEDA	TAMALIPAS	08	VOCAL REGISTRO	02-02-91	8.453	5.917	8.33	1.67	0.5	0.2	8.283	8.841	4.421	4.142	8.562
J. JESUS LULE ORTEGA	TLAXCALA	LOCAL	VOCAL EJECUTIVO	01-09-93	9.364	6.555	9.33	1.87	0.5	0.2	9.121	8.994	4.497	4.560	9.057
ELEUTERIO PIEDRAS PEREZ	TLAXCALA	LOCAL	VOCAL SECRETARIO	01-03-92	8.522	5.965	8.08	1.62	0.5	0.2	8.283	8.324	4.162	4.142	8.304
MIGUEL ANGEL PACHECO LOPEZ	TLAXCALA	LOCAL	VOCAL CAPACITACION	01-10-94	9.225	6.468	8.15	1.63	0.5	0.2	8.788	8.520	4.280	4.294	8.654
ENRIQUE MORALES TERRONES	TLAXCALA	LOCAL	VOCAL ORGANIZACION	01-07-92	9.811	6.888	8.11	1.62	0.5	0.2	9.190	8.693	4.347	4.595	8.941
MIGUEL TAFOLLA CARDOSO	TLAXCALA	LOCAL	VOCAL REGISTRO	01-06-93	9.694	6.786	8.22	1.64	0.5	0.2	9.130	8.617	4.309	4.565	8.873
EDMUNDO PLUTARCO FLORES LUNA	TLAXCALA	01	VOCAL EJECUTIVO	11-02-91	9.459	6.513			0.5	0.2	9.213	8.424	4.212	4.607	8.819
CARLOS ROMERO ROJAS	TLAXCALA	01	VOCAL SECRETARIO	10-12-99	9.747	6.823	8.40	1.68	0.5	0.2	9.203	8.505	4.253	4.601	8.854
JOSE GONZALEZ AVENDAÑO	TLAXCALA	01	VOCAL CAPACITACION	01-06-93	9.798	6.859	9.39	1.88	0.5	0.5	9.737	8.620	4.310	4.868	9.178
SAUL SANCHEZ MUÑOZ	TLAXCALA	01	VOCAL ORGANIZACION	16-09-96	10.000	7.000	9.78	1.96	0.5	0.5	9.956	8.818	4.409	4.978	9.387
JOSE CONCEPCION AGUILA PEREZ	TLAXCALA	01	VOCAL REGISTRO	16-06-94	9.927	6.949	8.89	1.78	0.5	0.2	9.427	8.889	4.445	4.713	9.158
CESAR LARA CANO	TLAXCALA	02	VOCAL EJECUTIVO	16-06-94	9.588	6.712	7.98	1.60	0.5	0.2	9.008	8.602	4.301	4.504	8.805
HERONIMO PEREZ PEREZ	TLAXCALA	02	VOCAL SECRETARIO	01-06-93	9.146	6.402	8.09	1.62	0.5	0.2	8.720	8.402	4.201	4.360	8.561
ELODIA SUSANA FLORES XELHUANTZI	TLAXCALA	02	VOCAL CAPACITACION	16-05-97	9.485	6.640	9.69	1.94	0.5	0.2	9.278	8.739	4.370	4.639	9.008
SERGIO PLUMA GONZALEZ	TLAXCALA	02	VOCAL ORGANIZACION	16-09-96	9.208	6.446	8.78	1.96	0.5	0.2	9.102	8.558	4.279	4.551	8.830
SAUDENCIO TEOFILO LEMUS HERNANDEZ	TLAXCALA	02	VOCAL REGISTRO	01-01-91	9.664	6.765	7.00	1.40	0.5	0.2	8.865	7.775	3.888	4.432	8.320
ALBERTO JAUME TORRES	TLAXCALA	03	VOCAL EJECUTIVO	16-07-94	9.451	6.616	9.10	1.82	0.5	0.2	9.136	8.410	4.205	4.568	8.773
BELLARMINO REYES CORDERO	TLAXCALA	03	VOCAL SECRETARIO	01-06-93	9.008	6.306	9.78	1.96	0.5	0.2	8.962	7.406	3.703	4.481	8.184
LINO BONILLA RODRIGUEZ	TLAXCALA	03	VOCAL CAPACITACION	16-09-96	9.685	6.780	9.08	1.82	0.5	0.2	9.296	8.705	4.363	4.648	9.000
JOSE ADOLFO DOMINGUEZ ROMERO	TLAXCALA	03	VOCAL ORGANIZACION	16-09-96	9.668	6.768	8.89	1.78	0.5	0.2	9.246	8.786	4.393	4.623	9.016
MARGARITO RAYA RODRIGUEZ	TLAXCALA	03	VOCAL REGISTRO	10-12-99	9.892	6.924	9.20	1.84	0.5	0.5	9.764	9.191	4.596	4.882	9.478
JORGE SANTOS AZAMAR	VERACRUZ	LOCAL	VOCAL EJECUTIVO	01-06-93	9.255	6.479	9.21	1.84	0.5	0.2	9.021	8.966	4.483	4.510	8.993



**EVALUACIÓN GLOBAL DEL PERSONAL ADSCRITO A ÓRGANOS DESCONCENTRADOS
DIRECCION DE FORMACION, EVALUACION Y PROMOCION**

**SUBDIRECCION DE EVALUACIÓN
EVALUACION GLOBAL DE LOS MIEMBROS DEL SERVICIO PROFESIONAL ELECTORAL
EJERCICIO 2002 (ORGANOS DESCONCENTRADOS)**

NOMBRE	ENTIDAD	DISTRITO	CARGO/ PUESTO (1)	FECHA DE INGRESO	EVALUACIÓN DESEMPEÑO 2002	PONDERA- CIÓN EVA. DESEMPEÑO 70%	APROV. PR O- GRAMA FORMACION	PONDERA- CIÓN PROG. FORM. 20%	SANCIONES 5%	INCENTIVOS 5%	GLOBAL 2002 PARCIAL	EVALUACIÓN GLOBAL 2001	2001 50%	2002 50%	EVALUACIÓN GLOBAL 2002
JOSE ARMANDO GONZALEZ SAMA	VERACRUZ	LOCAL	VOCAL SECRETA- RIO	01-06-93	9.028	6.320	8.32	1.66	0.5	0.2	8.684	8.891	4.446	4.942	8.787
EDUARDO GERARDO ROMAY OLMOS	VERACRUZ	LOCAL	VOCAL CAPACITA- CION	01-11-93	9.690	6.783	8.78	1.76	0.5	0.2	9.239	9.150	4.575	4.620	9.195
HUMBERTO FRUTIS MONTES DE OCA	VERACRUZ	LOCAL	VOCAL ORGANIZA- CION	11-02-91	9.239	6.467	9.33	1.87	0.5	0.2	9.033	7.997	3.999	4.517	8.515
SERGIO VERA OLVERA	VERACRUZ	LOCAL	VOCAL REGISTRO	18-02-91	9.620	6.734	8.67	1.73	0.5	0.2	9.168	8.538	4.269	4.584	8.853
PABLO KRAUSS LOPEZ	VERACRUZ	LOCAL	COORDINADOR OPERATIVO	01-06-90	9.511	6.658	8.09	1.618	0.5	0.2	8.976	8.945	4.473	4.488	8.960
NO EVALUABLE	VERACRUZ	LOCAL	COORDINADOR OPERATIVO	28-11-01											
MARIO MARTINEZ GONZALEZ	VERACRUZ	01	VOCAL EJECUTIVO	16-12-99	9.981	6.987	9.80	1.96	0.5	0.5	9.947	9.174	4.587	4.973	9.560
JORGE CAMACHO PAVON	VERACRUZ	01	VOCAL SECRETA- RIO	01-06-93	9.356	6.540	9.21	1.84	0.5	0.2	9.091	9.019	4.510	4.546	9.055
JAVIER MERAZ CUETO	VERACRUZ	01	VOCAL CAPACITA- CION	16-09-96	9.101	6.371	7.40	1.48	0.5	0.2	8.551	8.200	4.100	4.275	8.375
JORGE ESTRADA CORDOVA	VERACRUZ	01	VOCAL ORGANIZA- CION	16-09-01	9.001	6.301	9.50	1.90	0.5	0.2	8.901	9.237	4.619	4.450	9.069
JORGE ORTEGA PINEDA	VERACRUZ	01	VOCAL REGISTRO	01-10-96	9.988	6.992	10.00	2.00	0.5	0.5	9.992	8.495	4.248	4.996	9.243
SERGIO MOHEDANO MON- TEL	VERACRUZ	02	VOCAL EJECUTIVO	24-11-99	9.288	6.502	9.00	1.80	0.5	0.2	9.002	8.731	4.366	4.501	8.866
SARDOMIANO TRINIDAD MORALES	VERACRUZ	02	VOCAL SECRETA- RIO	15-05-02	9.190	8.271			0.5	0.2	8.971			8.971	8.971
MARIO MAR SERRANO	VERACRUZ	02	VOCAL CAPACITA- CION	01-06-93	9.911	6.938	8.34	1.67	0.5	0.2	9.306	7.922	3.961	4.653	8.614
DONACIANO MUÑOZ LOYOLA	VERACRUZ	02	VOCAL ORGANIZA- CION	16-09-01	8.991	6.294	9.33	1.87	0.5	0.2	8.860	9.318	4.669	4.430	9.089
SILVERIO GUTIERREZ MOR- ENO	VERACRUZ	02	VOCAL REGISTRO	01-07-94	9.464	6.625	8.44	1.69	0.5	0.2	9.013	8.639	4.320	4.506	8.826
HORACIO LINO SEDAS GA- LLARDO	VERACRUZ	03	VOCAL EJECUTIVO	01-06-93	9.128	6.390	8.54	1.71	0.5	0.2	8.798	8.828	4.414	4.399	8.813
MIGUEL SAUL LOPEZ CON S- TANTINO	VERACRUZ	03	VOCAL SECRETA- RIO	15-05-02	8.867	7.980			0.5	0.2	8.680			8.680	8.680
OSCAR MONROY FRANCO	VERACRUZ	03	VOCAL CAPACITA- CION	16-09-96	9.376	6.563	8.42	1.68	0.5	0.2	8.947	8.448	4.224	4.474	8.698
VERULO POLO SANTIAGO	VERACRUZ	03	VOCAL ORGANIZA- CION	01-02-91	8.736	6.115	9.56	1.91	0.5	0.2	8.727	7.750	3.875	4.364	8.239
OSCAR BALDIT CELIS	VERACRUZ	03	VOCAL REGISTRO	01-07-94	9.047	6.333	8.56	1.71	0.5	0.2	8.745	8.302	4.151	4.372	8.523
ABEL HERNANDEZ SANTOS	VERACRUZ	04	VOCAL EJECUTIVO	30-11-99	9.368	6.568	9.60	1.92	0.5	0.2	9.178	8.661	4.331	4.589	8.919
ELFEGO PEREZ TORRES	VERACRUZ	04	VOCAL SECRETA- RIO	01-06-93	9.473	6.631	7.98	1.60	0.5	0.2	8.927	9.018	4.509	4.464	8.973
SAMUEL JUSTO CABRERA DIEVEDO	VERACRUZ	04	VOCAL CAPACITA- CION	01-06-93	9.820	6.874	8.22	1.64	0.5	0.2	9.218	8.979	4.490	4.609	9.099
ANDRE AIME PURIEL MARTI- NEZ	VERACRUZ	04	VOCAL ORGANIZA- CION	16-12-99	8.851	6.196	7.60	1.52	0.5	0.2	8.416	8.171	4.086	4.208	8.293
VACANTE	VERACRUZ	04	VOCAL REGISTRO												
EVERARDO DEMETRIO PE- REZ GUTIERREZ	VERACRUZ	05	VOCAL EJECUTIVO	01-06-93	9.390	6.573	8.09	1.62	0.5	0.2	8.891	8.472	4.236	4.446	8.682
MIGUEL ANGEL PATIÑO ARRROYO	VERACRUZ	05	VOCAL SECRETA- RIO	16-09-01	8.995	6.297	9.58	1.92	0.5	0.2	8.913	8.926	4.463	4.456	8.919
LETICIA BUSTOS JIMENEZ	VERACRUZ	05	VOCAL CAPACITA- CION	16-07-94	9.656	6.759	8.46	1.69	0.5	0.2	9.151	7.888	3.944	4.576	8.520
HEBERTO BERNABE OLIVA- RES	VERACRUZ	05	VOCAL ORGANIZA- CION	01-06-93	9.258	6.481	7.67	1.53	0.5	0.2	8.715	9.064	4.532	4.357	8.889
JORGE LUIS HERRERA DEL ANGEL	VERACRUZ	05	VOCAL REGISTRO	01-06-93	9.876	6.913	8.44	1.69	0.5	0.2	9.301	8.852	4.426	4.651	9.077
FRANCISCO JAVIER ZAMORA MALPICA	VERACRUZ	06	VOCAL EJECUTIVO	15-02-91	9.435	6.605	8.54	1.71	0.5	0.2	9.013	8.149	4.075	4.506	8.581
BENITO TORRES CASTILLO	VERACRUZ	06	VOCAL SECRETA- RIO	01-06-93	9.160	6.412	7.64	1.53	0.5	0.2	8.640	8.785	4.383	4.320	8.713
CLAUDIA PATRICIA MONTEL PALACIOS	VERACRUZ	06	VOCAL CAPACITA- CION	16-09-96	9.258	6.481	8.49	1.70	0.5	0.2	8.879	7.530	3.765	4.439	8.204
INDALECIO SANTIAGO GE- RONIMO	VERACRUZ	06	VOCAL ORGANIZA- CION	01-06-93	8.959	6.271	8.67	1.73	0.5	0.2	8.705	8.678	4.339	4.353	8.692
FRANCISCO JAVIER ROCHA GONZALEZ	VERACRUZ	06	VOCAL REGISTRO	01-06-93	9.653	6.757	8.56	1.71	0.5	0.2	9.169	8.582	4.291	4.585	8.876
DAVID GOY HERRERA	VERACRUZ	07	VOCAL EJECUTIVO	18-02-91	9.260	6.482	8.20	1.64	0.5	0.2	8.822	8.895	4.448	4.411	8.859
ADALBERTO PEREZ BASILIO	VERACRUZ	07	VOCAL SECRETA- RIO	01-09-93	9.288	6.502	7.98	1.60	0.5	0.2	8.798	8.861	4.431	4.399	8.829
RODOLFO ARTEMIO MARIN E- RO GARCIA	VERACRUZ	07	VOCAL CAPACITA- CION	16-09-96	9.769	6.838	9.19	1.84	0.5	0.2	9.376	8.289	4.145	4.688	8.833
SOTERO SOBREVILLA CAR- BALLO	VERACRUZ	07	VOCAL ORGANIZA- CION	01-08-94	9.068	6.348	9.33	1.87	0.5	0.5	9.214	8.611	4.306	4.607	8.912



**EVALUACIÓN GLOBAL DEL PERSONAL ADSCRITO A ÓRGANOS DESCONCENTRADOS
DIRECCION DE FORMACION, EVALUACION Y PROMOCION**

**SUBDIRECCION DE EVALUACIÓN
EVALUACION GLOBAL DE LOS MIEMBROS DEL SERVICIO PROFESIONAL ELECTORAL
EJERCICIO 2002 (ORGANOS DESCONCENTRADOS)**

NOMBRE	ENTIDAD	DISTRITO	CARGO/ PUESTO (1)	FECHA DE INGRESO	EVALUACIÓN DESEMPEÑO 2002	PONDERA- CIÓN EVA. DESEMPEÑO 70%	APROV. PR O- GRAMA FORMACION	PONDERA- CIÓN PROG. FORM. 20%	SANCIONES 5%	INCENTIVOS 5%	GLOBAL 2002 PARCIAL	EVALUACIÓN GLOBAL 2001	2001 50%	2002 50%	EVALUACIÓN GLOBAL 2002
JAVIER VILLEGAS SANCHEZ	VERACRUZ	07	VOCAL REGISTRO	01-06-91	9.659	6.761	9.11	1.82	0.5	0.2	9.283	8.574	4.287	4.642	8.929
BARTOLO ESTRADA CAMP E- CHANO	VERACRUZ	08	VOCAL EJECUTIVO	30-07-94	8.810	6.167	7.11	1.42	0.5	0.2	8.289	8.336	4.168	4.145	8.313
ALBERTO DEL ANGEL R O- DRIGUEZ VARGAS	VERACRUZ	08	VOCAL SECRETA- RIO	01-06-93	9.469	6.628	8.32	1.66	0.5	0.2	8.992	9.224	4.612	4.496	9.108
NOE DOMINGUEZ HERNAN- DEZ	VERACRUZ	08	VOCAL CAPACITA- CION	01-06-93	8.847	6.193	8.50	1.70	0.5	0.2	8.593	8.629	4.315	4.296	8.611
ZAYRA YADIRA TOLEDO FLORES	VERACRUZ	08	VOCAL ORGANIZA- CION	16-09-96	8.821	6.175	9.56	1.91	0.5	0.2	8.787	8.467	4.234	4.393	8.627
MARIA DE LOS ANGELES MARTINEZBURCIO	VERACRUZ	08	VOCAL REGISTRO	16-09-96	8.613	6.029	8.44	1.69	0.5	0.2	8.417	8.378	4.189	4.209	8.398
SILBERTO NAPOLEON TAPIA GRANILLO	VERACRUZ	09	VOCAL EJECUTIVO	15-02-91	9.287	6.501	7.87	1.57	0.5	0.2	8.775	8.433	4.217	4.387	8.604
VICTOR MANUEL GARCIA	VERACRUZ	09	VOCAL SECRETA- RIO	01-06-94	9.904	6.933	9.33	1.87	0.5	0.2	9.499	8.906	4.463	4.749	9.202
MARIA ESTRELLA VICENCIO VELASCO	VERACRUZ	09	VOCAL CAPACITA- CION	01-06-93	9.978	6.985	8.70	1.74	0.5	0.2	9.425	9.308	4.654	4.712	9.366
ENRIQUE ARTEAGA ARGU E- LLES	VERACRUZ	09	VOCAL ORGANIZA- CION	01-06-94	9.513	6.669	9.78	1.96	0.5	0.2	9.315	8.948	4.474	4.658	9.132
SAUL GONZALEZ LIBREROS	VERACRUZ	09	VOCAL REGISTRO	01-07-94	9.468	6.628	7.67	1.53	0.5	0.2	8.862	8.876	4.438	4.431	8.869
HECTOR EDUARDO CIPRIAN HERNANDEZ	VERACRUZ	10	VOCAL EJECUTIVO	01-02-91	9.746	6.822	8.65	1.73	0.5	0.2	9.252	9.069	4.535	4.626	9.161
RUBEN SUAREZ AGUILA	VERACRUZ	10	VOCAL SECRETA- RIO	16-10-96	9.046	6.332	9.33	1.87	0.5	0.2	8.898	8.780	4.390	4.449	8.839
NYDIA ELENA RAMIREZ CE- RECEDO	VERACRUZ	10	VOCAL CAPACITA- CION	16-09-96	10.000	7.000	9.17	1.83	0.5	0.5	9.834	8.691	4.346	4.917	9.263
XOCHITL ROMAN GARCIA	VERACRUZ	10	VOCAL ORGANIZA- CION	01-06-93	9.147	6.403	8.89	1.78	0.5	0.2	8.881	8.398	4.199	4.440	8.639
SANTIAGO ALFREDO RAMI- REZ CHANG	VERACRUZ	10	VOCAL REGISTRO	01-06-93	9.905	6.934	7.22	1.44	0.5	0.2	9.078	8.656	4.328	4.539	8.867
JOSE EDUARDO BONILLA SOMEZ	VERACRUZ	11	VOCAL EJECUTIVO	01-06-93	9.481	6.637	9.78	1.96	0.5	0.5	9.593	8.615	4.308	4.796	9.104
MARIA DEL ROCIO ZAMUDIO SIMONIN	VERACRUZ	11	VOCAL SECRETA- RIO	16-09-96	9.475	6.633	10.00	2.00	0.5	0.5	9.633	9.122	4.561	4.816	9.377
SODELEVA CARAZA LUNA	VERACRUZ	11	VOCAL CAPACITA- CION	01-06-94	9.643	6.750	8.49	1.70	0.5	0.2	9.148	9.129	4.565	4.574	9.139
LUIS MORALES REBOLLEDO	VERACRUZ	11	VOCAL ORGANIZA- CION	11-02-91	9.291	6.504	8.89	1.78	0.5	0.2	8.982	8.821	4.411	4.491	8.901
FRANCISCO ENRIQUE MEN- DOZA PEREZ	VERACRUZ	11	VOCAL REGISTRO	18-02-91	8.965	6.276	8.44	1.69	0.5	0.2	8.664	8.503	4.252	4.332	8.583
RUBEN RODRIGUEZ CRUZ	VERACRUZ	12	VOCAL EJECUTIVO	01-06-94	8.731	6.112	8.76	1.75	0.5	0.2	8.564	8.006	4.003	4.262	8.285
EDUARDO ESPINOSA VAS- QUEZ	VERACRUZ	12	VOCAL SECRETA- RIO	15-02-91	8.913	6.239	8.99	1.80	0.5	0.2	8.737	8.683	4.342	4.369	8.710
ROGELIO ALEJANDRO PAL O- MIO VERA	VERACRUZ	12	VOCAL CAPACITA- CION	01-06-93	9.217	6.452	7.95	1.59	0.5	0.2	8.742	8.492	4.246	4.371	8.617
ALBERTO ALMORA GOMEZ	VERACRUZ	12	VOCAL ORGANIZA- CION	16-09-96	8.975	6.283	8.89	1.78	0.5	0.2	8.761	8.359	4.180	4.380	8.560
VICTOR HERNANDEZ PUGA	VERACRUZ	12	VOCAL REGISTRO	01-06-93	9.375	6.563	8.56	1.71	0.5	0.2	8.975	8.321	4.161	4.487	8.648
FRANCISCO XAVIER MUÑIZ MANZANO	VERACRUZ	13	VOCAL EJECUTIVO	01-06-93	9.277	6.494	8.78	1.76	0.5	0.2	8.950	9.108	4.554	4.475	9.029
RAYMUNDO HERNANDEZ FLORES	VERACRUZ	13	VOCAL SECRETA- RIO	11-02-91	8.720	6.104	9.33	1.87	0.5	0.2	8.670	8.965	4.483	4.335	8.818
JAIME MALDONADO GALINDO	VERACRUZ	13	VOCAL CAPACITA- CION	16-09-96	9.224	6.457	8.22	1.64	0.5	0.2	8.801	8.034	4.017	4.400	8.417
RAFAEL SANTIAGO MORALES BASURTO	VERACRUZ	13	VOCAL ORGANIZA- CION	11-01-91	8.675	6.073	9.78	1.96	0.5	0.2	8.729	8.125	4.063	4.364	8.427
ARTURO SANCHEZ CID	VERACRUZ	13	VOCAL REGISTRO	01-11-96	9.096	6.367	8.60	1.72	0.5	0.2	8.787	8.585	4.293	4.394	8.686
JOSE GONZALO CASTILLO GAMEROS	VERACRUZ	14	VOCAL EJECUTIVO	01-06-93	9.380	6.566	9.33	1.87	0.5	0.2	9.132	8.924	4.462	4.566	9.028
EVA TAVERNIER PIMENTEL	VERACRUZ	14	VOCAL SECRETA- RIO	01-09-93	9.143	6.400	9.33	1.87	0.5	0.5	9.266	8.883	4.442	4.633	9.075
MELESIO GRAJALES RIVERA	VERACRUZ	14	VOCAL CAPACITA- CION	16-09-96	9.558	6.691	8.05	1.61	0.5	0.2	9.001	8.345	4.173	4.500	8.673
ERNESTO LEVET GOROZPE	VERACRUZ	14	VOCAL ORGANIZA- CION	01-02-91	9.392	6.574	8.33	1.67	0.5	0.2	8.940	9.157	4.579	4.470	9.049
JESUS DOMINGUEZ JACOME	VERACRUZ	14	VOCAL REGISTRO	16-09-96	9.584	6.709	9.56	1.91	0.5	0.5	9.621	8.449	4.225	4.810	9.035
DARIO HERNANDEZ AZUA	VERACRUZ	15	VOCAL EJECUTIVO	01-02-91	9.444	6.611	8.32	1.66	0.5	0.2	8.975	8.199	4.100	4.487	8.587
OTILIO JUAREZ GONZALEZ	VERACRUZ	15	VOCAL SECRETA- RIO	01-06-93	8.602	6.021	7.75	1.55	0.5	0.2	8.271	8.784	4.392	4.136	8.528
JOSE INOCENCIO SOSA CASTILLO	VERACRUZ	15	VOCAL CAPACITA- CION	01-06-93	8.863	6.204	7.39	1.48	0.5	0.2	8.382	8.203	4.102	4.191	8.293
ISRAEL RODRIGUEZ ZAVAL- ETA	VERACRUZ	15	VOCAL ORGANIZA- CION	01-06-93	8.684	6.079	9.33	1.87	0.5	0.2	8.645	8.548	4.274	4.322	8.596



**EVALUACIÓN GLOBAL DEL PERSONAL ADSCRITO A ÓRGANOS DESCONCENTRADOS
DIRECCION DE FORMACION, EVALUACION Y PROMOCION**

**SUBDIRECCION DE EVALUACIÓN
EVALUACION GLOBAL DE LOS MIEMBROS DEL SERVICIO PROFESIONAL ELECTORAL
EJERCICIO 2002 (ORGANOS DESCONCENTRADOS)**

NOMBRE	ENTIDAD	DISTRITO	CARGO/ PUESTO (1)	FECHA DE INGRESO	EVALUACION DESEMPEÑO 2002	PONDERA- CIÓN EVA. DESEMPEÑO 70%	APROV. PR O- GRAMA FORMACION	PONDERA- CIÓN PROG. FORM. 20%	SANCIONES 5%	INCENTIVOS 5%	GLOBAL 2002 PARCIAL	EVALUACIÓN GLOBAL 2001	2001 50%	2002 50%	EVALUACIÓN GLOBAL 2002
BEATRIZ ELENA NIETO AGUI- LAR	VERACRUZ	15	VOCAL REGISTRO	10-12-99	9.610	6.727	9.39	1.88	0.5	0.2	9.305	7.781	3.891	4.653	8.543
VICTOR HUGO MOCTEZUMA LOBATO	VERACRUZ	16	VOCAL EJECUTIVO	01-06-93	9.802	6.861	8.99	1.80	0.5	0.2	9.359	9.329	4.665	4.680	9.344
LAZARO JESUS MENDEZ ALAMILLA	VERACRUZ	16	VOCAL SECRETA- RIO	16-09-96	9.756	6.829	9.11	1.82	0.5	0.2	9.351	8.997	4.499	4.676	9.174
JORGE LUIS JACOME MEZA	VERACRUZ	16	VOCAL CAPACITA- CION	01-06-93	9.665	6.766	7.85	1.57	0.5	0.2	9.036	9.113	4.557	4.518	9.074
JUAN MANUEL CARVAL LO SANCHEZ	VERACRUZ	16	VOCAL ORGANIZA- CION	01-10-96	9.014	6.310	8.40	1.68	0.5	0.2	8.690	8.441	4.221	4.345	8.565
GUILLERMO RICARDO OR O- PEZA JARAMILLO	VERACRUZ	16	VOCAL REGISTRO	01-06-93	8.859	6.201	8.56	1.71	0.5	0.2	8.613	8.577	4.289	4.307	8.595
FELIPE DE JESUS MARTINEZ GARCIA	VERACRUZ	17	VOCAL EJECUTIVO	01-02-91	9.020	6.314	8.09	1.62	0.5	0.2	8.632	8.199	4.100	4.316	8.416
JOSE VICTOR DELGADO MAYA	VERACRUZ	17	VOCAL SECRETA- RIO	16-09-96	9.241	6.469	9.78	1.96	0.5	0.2	9.125	8.652	4.326	4.562	8.888
NO EVALUABLE	VERACRUZ	17	VOCAL CAPACITA- CION	16-01-03											
MARIO HERNANDEZ USCAN- SA	VERACRUZ	17	VOCAL ORGANIZA- CION	16-09-96	8.737	6.116	8.40	1.68	0.5	0.2	8.496	8.034	4.017	4.248	8.265
VICTOR MANUEL GARCIA ROMERO	VERACRUZ	17	VOCAL REGISTRO	16-10-96	9.638	6.747	9.78	1.96	0.5	0.5	9.703	8.713	4.357	4.851	9.208
JESUS CRUZ SOBREVILLA	VERACRUZ	18	VOCAL EJECUTIVO	01-02-91	9.218	6.453	9.56	1.91	0.5	0.2	9.065	8.399	4.200	4.532	8.732
MELESIO HERNANDEZ GON- ZALEZ	VERACRUZ	18	VOCAL SECRETA- RIO	01-06-93	9.449	6.614	7.98	1.60	0.5	0.2	8.910	8.604	4.302	4.455	8.757
ARIEL VILLEGAS SANGABRIEL	VERACRUZ	18	VOCAL ORGANIZA- CION	16-09-96	8.828	6.180	8.70	1.74	0.5	0.2	8.620	7.565	3.783	4.310	8.092
JOSE MANUEL MADRID LORIA	VERACRUZ	18	VOCAL REGISTRO	01-06-93	9.141	6.399	9.33	1.87	0.5	0.2	8.965	8.000	4.000	4.482	8.482
HUGO CUCURACHI HERNAN- DEZ	VERACRUZ	19	VOCAL EJECUTIVO	01-06-93	8.844	6.191	8.65	1.73	0.5	0.2	8.621	8.631	4.316	4.310	8.626
CIRO AGUIRRE LIRA	VERACRUZ	19	VOCAL SECRETA- RIO	01-01-92	8.076	5.653	7.98	1.60	0.5	0.2	7.949	8.080	4.040	3.975	8.015
NO EVALUABLE	VERACRUZ	19	VOCAL CAPACITA- CION	16-01-03											
RUBEN ZARATE PALOMECA	VERACRUZ	19	VOCAL ORGANIZA- CION	01-09-93	8.958	6.271	7.78	1.56	0.5	0.2	8.527	8.594	4.297	4.263	8.560
MARCELO MONTEIOLMEDO	VERACRUZ	19	VOCAL REGISTRO	16-09-91	9.032	6.322	9.33	1.87	0.5	0.2	8.888	9.136	4.568	4.444	9.012
FELIX CIRRIAN HERNANDEZ	VERACRUZ	20	VOCAL EJECUTIVO	12-02-91	8.872	6.210	8.32	1.66	0.5	0.2	8.574	8.198	4.099	4.287	8.386
GERARDO YONG RUIZ	VERACRUZ	20	VOCAL SECRETA- RIO	01-06-93	9.309	6.516	8.65	1.73	0.5	0.2	8.946	8.856	4.428	4.473	8.901
NO EVALUABLE	VERACRUZ	20	VOCAL CAPACITA- CION	16-01-03											
ANICETO ESLAVA HERNAN- DEZ	VERACRUZ	20	VOCAL ORGANIZA- CION	16-09-96	8.839	6.187	9.78	1.96	0.5	0.2	8.843	8.808	4.404	4.422	8.826
MARIANO REYNELL IG LESIAS	VERACRUZ	20	VOCAL REGISTRO	01-06-93	9.382	6.567	9.78	1.96	0.5	0.5	9.523	8.315	4.158	4.762	8.919
ADRIAN ARREDONDO CA- BRERA	VERACRUZ	21	VOCAL EJECUTIVO	31-01-00	9.565	6.696	9.58	1.92	0.5	0.5	9.612	9.282	4.641	4.806	9.447
JUAN RAMON VEYIA GAY- TAN	VERACRUZ	21	VOCAL SECRETA- RIO	18-02-91	9.298	6.509	7.08	1.42	0.5	0.2	8.625	9.027	4.514	4.312	8.826
ASDRUBAL RAFAEL GUILLEN LUGO	VERACRUZ	21	VOCAL CAPACITA- CION	16-09-01	9.404	6.583	9.41	1.88	0.5	0.2	9.165	8.548	4.274	4.582	8.856
ALBA LUZ JUAREZ HERNAN- DEZ	VERACRUZ	21	VOCAL ORGANIZA- CION	01-06-93	8.935	6.255	8.22	1.64	0.5	0.2	8.599	8.449	4.225	4.299	8.524
ROLANDO CASTRO ZAMUDIO	VERACRUZ	21	VOCAL REGISTRO	01-06-93	9.608	6.726	7.56	1.51	0.5	0.2	8.938	8.540	4.270	4.469	8.739
FELICIANO HERNANDEZ HERNANDEZ	VERACRUZ	22	VOCAL EJECUTIVO	01-06-93	9.011	6.308	8.76	1.75	0.5	0.2	8.760	8.414	4.207	4.380	8.597
PATRICIA MONTOYA RUIZ	VERACRUZ	22	VOCAL SECRETA- RIO	16-09-96	9.201	6.441	9.78	1.96	0.5	0.2	9.097	8.900	4.450	4.548	8.998
VICTOR MANUEL QUINTO ALVAREZ	VERACRUZ	22	VOCAL CAPACITA- CION	10-12-99	9.413	6.589	8.98	1.80	0.5	0.2	9.085	8.550	4.275	4.543	8.818
VICTORIA RODRIGUEZ OL- MERA	VERACRUZ	22	VOCAL ORGANIZA- CION	01-06-93	8.913	6.239	8.11	1.62	0.5	0.2	8.561	8.953	4.477	4.281	8.757
MARIANELA GARCIA SAND O- VAL	VERACRUZ	22	VOCAL REGISTRO	01-09-90	9.999	6.999	8.00	1.600	0.5	0.2	9.299	8.557	4.279	4.650	8.928
OCTAVIO PEDRO RAMOS HRSALON	VERACRUZ	23	VOCAL EJECUTIVO	01-07-95	8.883	6.218	8.43	1.69	0.5	0.2	8.604	8.030	4.015	4.302	8.317
NOVEL VAZQUEZ GARDUZA	VERACRUZ	23	VOCAL SECRETA- RIO	01-06-93	8.574	6.002	7.19	1.44	0.5	0.2	8.140	8.661	4.331	4.070	8.400
NO EVALUABLE	VERACRUZ	23	VOCAL CAPACITA- CION	16-01-03											
ANGEL NOE DEL CUETO MORALES	VERACRUZ	23	VOCAL ORGANIZA- CION	16-06-01	8.593	6.015	9.11	1.82	0.5	0.2	8.537	8.473	4.237	4.269	8.505
LEOPOLDO HERMILO GARCIA ALBA	VERACRUZ	23	VOCAL REGISTRO	01-06-93	9.057	6.340	8.33	1.67	0.5	0.2	8.706	8.911	4.456	4.353	8.808



**EVALUACIÓN GLOBAL DEL PERSONAL ADSCRITO A ÓRGANOS DESCONCENTRADOS
DIRECCION DE FORMACION, EVALUACION Y PROMOCION**

**SUBDIRECCION DE EVALUACIÓN
EVALUACION GLOBAL DE LOS MIEMBROS DEL SERVICIO PROFESIONAL ELECTORAL
EJERCICIO 2002 (ORGANOS DESCONCENTRADOS)**

NOMBRE	ENTIDAD	DISTRITO	CARGO/ PUESTO (1)	FECHA DE INGRESO	EVALUACIÓN DESEMPEÑO 2002	PONDERA- CIÓN EVA. DESEMPEÑO 70%	APROV. PR O- GRAMA FORMACION	PONDERA- CIÓN PROG. FORM. 20%	SANCIONES 5%	INCENTIVOS 5%	GLOBAL 2002 PARCIAL	EVALUACIÓN GLOBAL 2001	2001 50%	2002 50%	EVALUACIÓN GLOBAL 2002
FERNANDO BALMES PEREZ	YUCATAN	LOCAL	VOCAL EJECUTIVO	01-01-91	9.194	6.436	8.43	1.69	0.5	0.2	8.822	8.684	4.342	4.411	8.753
RAUL ARTURO CARCAÑO MARIN	YUCATAN	LOCAL	VOCAL SECRETARIO	02-01-91	9.177	6.424	8.76	1.75	0.5	0.2	8.876	9.054	4.527	4.438	8.965
MARIA DE LOURDES ROSAS MOYA	YUCATAN	LOCAL	VOCAL CAPACITACION	17-04-97	9.807	6.865	8.18	1.64	0.5	0.2	9.201	8.936	4.468	4.600	9.068
EDUARDO PEREZ ALOCOCER	YUCATAN	LOCAL	VOCAL ORGANIZACION	10-02-92	9.733	6.813	9.33	1.87	0.5	0.5	9.679	9.023	4.512	4.840	9.351
JOSE ANTONIO GABRIEL MARTINEZMAGANA	YUCATAN	LOCAL	VOCAL REGISTRO	02-01-91	9.599	6.719	8.56	1.71	0.5	0.2	9.131	9.237	4.619	4.566	9.184
AGUSTIN NOVEROLA CASTELLANOS	YUCATAN	01	VOCAL EJECUTIVO	01-06-93	8.496	5.947	7.08	1.42	0.5	0.2	8.063	7.531	3.766	4.032	7.797
VICTOR MANUEL PECH ACOSTA	YUCATAN	01	VOCAL SECRETARIO	16-05-97	9.762	6.833	9.10	1.82	0.5	0.2	9.353	8.566	4.283	4.677	8.960
GERARDO DE JESUS MORGUEL RODRIGUEZ	YUCATAN	01	VOCAL CAPACITACION	16-10-96	9.969	6.978	9.57	1.91	0.5	0.5	9.892	8.677	4.339	4.946	9.285
JOSE HERIBERTO TORRES ENRIQUEZ	YUCATAN	01	VOCAL ORGANIZACION	16-09-01	9.780	6.846	9.58	1.92	0.5	0.5	9.762	8.184	4.092	4.881	8.973
GASPAR ARCIQUE CAAMAL	YUCATAN	01	VOCAL REGISTRO	01-02-91	9.231	6.462			0.5	0.2	7.162	8.708	4.354	3.581	7.935
LEANDRO MIGUEL ESPINOSA ROMERO	YUCATAN	02	VOCAL EJECUTIVO	16-10-96	9.452	6.616	9.00	1.80	0.5	0.2	9.116	8.213	4.107	4.558	8.665
ENRIQUE DE JESUS UCIBARRA	YUCATAN	02	VOCAL SECRETARIO	16-10-96	9.624	6.737	10.00	2.00	0.5	0.5	9.737	8.651	4.326	4.868	9.194
LUIS ANTONIO SANCHEZ CAZOLA	YUCATAN	02	VOCAL CAPACITACION	01-06-93	9.871	6.910	8.88	1.78	0.5	0.2	9.386	9.007	4.504	4.693	9.196
FELIX MATURANO CASTILLO	YUCATAN	02	VOCAL ORGANIZACION	16-10-96	8.758	6.131	9.11	1.82	0.5	0.2	8.653	8.923	4.462	4.326	8.788
GERARDO MENDOZA GUILLEN	YUCATAN	02	VOCAL REGISTRO	01-06-94	9.198	6.439	7.78	1.56	0.5	0.2	8.695	8.920	4.460	4.347	8.807
SERGIO ALEJANDRO PATRON VILLEGAS	YUCATAN	03	VOCAL EJECUTIVO	02-02-91	9.817	6.872	8.76	1.75	0.5	0.2	9.324	9.697	4.849	4.662	9.510
FAUSTO GABRIEL RODRIGUEZ VALENCIA	YUCATAN	03	VOCAL SECRETARIO	16-10-96	9.254	6.478	9.56	1.91	0.5	0.2	9.090	8.305	4.153	4.545	8.697
MANUEL ALBERTO VELAZQUEZ PASOS	YUCATAN	03	VOCAL CAPACITACION	01-02-91	9.891	6.924	9.16	1.83	0.5	0.5	9.756	9.012	4.506	4.878	9.384
NO EVALUABLE	YUCATAN	03	VOCAL ORGANIZACION	01-03-03											
MANUEL ENRIQUE RAMIREZ MONTERO	YUCATAN	03	VOCAL REGISTRO	01-06-94	9.551	6.686	8.33	1.67	0.5	0.2	9.052	9.648	4.824	4.526	9.350
ROBERTO PLASCENCIA MOTA	YUCATAN	04	VOCAL EJECUTIVO	20-02-97	7.294	5.106	7.78	1.56	0.5	0.2	7.362	7.301	3.651	3.681	7.331
AGUSTIN ALFREDO FLORES BARRERA	YUCATAN	04	VOCAL SECRETARIO	01-02-91	9.610	6.727	8.11	1.62	0.5	0.2	9.049	9.634	4.817	4.625	9.342
REBECA ANCONA LOPEZ	YUCATAN	04	VOCAL CAPACITACION	16-10-96	9.313	6.519	9.82	1.96	0.5	0.2	9.183	8.145	4.073	4.592	8.664
ANUAR DAVID FARJAT RUIZ	YUCATAN	04	VOCAL ORGANIZACION	16-10-96	7.608	5.326	7.80	1.56	0.5	0.2	7.586	8.345	4.173	3.793	7.965
JORGE ERNESTO TREJO GONZALEZ	YUCATAN	04	VOCAL REGISTRO	01-02-91	8.759	6.131	8.11	1.62	0.5	0.2	8.453	8.848	4.424	4.227	8.651
HIDALGO ARMANDO VICTORIA MALDONADO	YUCATAN	05	VOCAL EJECUTIVO	02-02-91	9.865	6.906	8.99	1.80	0.5	0.2	9.404	9.676	4.838	4.702	9.540
EMILIO ANTONIO SERRALTA RAMIREZ	YUCATAN	05	VOCAL SECRETARIO	01-02-91	8.850	6.195	8.32	1.66	0.5	0.2	8.559	8.906	4.453	4.280	8.733
NO EVALUABLE	YUCATAN	05	VOCAL CAPACITACION	16-01-03											
HECTOR OSWALDO ESPINO LA GIL	YUCATAN	05	VOCAL ORGANIZACION	01-02-02	8.752	6.126	9.22	1.84	0.5	0.2	8.670			8.670	8.670
CESAR EULOGIO SOSA MEDINA	YUCATAN	05	VOCAL REGISTRO	01-02-91	9.506	6.654	8.56	1.71	0.5	0.2	9.066	8.936	4.468	4.533	9.001
JAIME JUAREZ JASSO	ZACATECAS	LOCAL	VOCAL EJECUTIVO	01-09-93	9.205	6.444	8.54	1.71	0.5	0.2	8.852	8.599	4.300	4.426	8.725
FRANCISCO JAVIER BERNAL ORTIZ	ZACATECAS	LOCAL	VOCAL SECRETARIO	01-01-91	9.042	6.329	8.43	1.69	0.5	0.2	8.715	8.601	4.301	4.358	8.658
RAMON BARRAGAN ORNELAS	ZACATECAS	LOCAL	VOCAL CAPACITACION	16-09-96	9.974	6.982	9.31	1.86	0.5	0.2	9.544	8.052	4.026	4.772	8.798
RICARDO ALATORRE ALONSO	ZACATECAS	LOCAL	VOCAL ORGANIZACION	01-06-93	9.547	6.683	8.78	1.76	0.5	0.2	9.139	8.752	4.376	4.569	8.945
FELIPE DE JESUS REYES ROMO	ZACATECAS	LOCAL	VOCAL REGISTRO	01-06-93	9.479	6.635	9.78	1.96	0.5	0.5	9.591	8.563	4.282	4.796	9.077
HECTOR CAMPOS CAMPOS	ZACATECAS	01	VOCAL EJECUTIVO	23-01-97	9.497	6.648	9.78	1.96	0.5	0.5	9.604	8.479	4.240	4.802	9.041
BENIGNA DE LEON PITONES	ZACATECAS	01	VOCAL SECRETARIO	01-07-94	9.374	6.562	7.87	1.57	0.5	0.2	8.836	8.711	4.366	4.418	8.773
GERARDO VALENTE LOZANO MORALES	ZACATECAS	01	VOCAL CAPACITACION	01-07-94	9.806	6.864	9.55	1.91	0.5	0.5	9.774	8.210	4.105	4.887	8.992
SALVADOR GARCIA BARAJAS	ZACATECAS	01	VOCAL ORGANIZACION	31-01-00	8.843	6.190	8.83	1.77	0.5	0.2	8.656	8.220	4.110	4.328	8.438
ENRIQUE CARRILLO FUENTES	ZACATECAS	01	VOCAL REGISTRO	01-08-90	9.203	6.442	8.44	1.69	0.5	0.2	8.830	7.669	3.835	4.415	8.250



**EVALUACIÓN GLOBAL DEL PERSONAL ADSCRITO A ÓRGANOS DESCONCENTRADOS
DIRECCION DE FORMACION, EVALUACION Y PROMOCION**

**SUBDIRECCION DE EVALUACIÓN
EVALUACION GLOBAL DE LOS MIEMBROS DEL SERVICIO PROFESIONAL ELECTORAL
EJERCICIO 2002 (ORGANOS DESCONCENTRADOS)**

NOMBRE	ENTIDAD	DISTRITO	CARGO/ PUESTO (1)	FECHA DE INGRESO	EVALUACIÓN DESEMPEÑO 2002	PONDERA- CIÓN EVA. DESEMPEÑO 70%	APROV. PR O- GRAMA FORMACION	PONDERA- CIÓN PROG. FORM. 20%	SANCIONES 5%	INCENTIVOS 5%	GLOBAL 2002 PARCIAL	EVALUACIÓN GLOBAL 2001	2001 50%	2002 50%	EVALUACIÓN GLOBAL 2002
AURELIO MARTINEZ MARTINEZ	ZACATECAS	02	VOCAL EJECUTIVO	15-02-91	9.285	6.500	7.00	1.40	0.5	0.2	8.600	8.549	4.275	4.300	8.574
BENJAMIN HERNANDEZ RIVALOS	ZACATECAS	02	VOCAL SECRETARIO	30-04-92	9.199	6.439	8.43	1.69	0.5	0.2	8.825	9.111	4.566	4.413	8.968
PATRICIA EUGENIA NAVARRO MONCADA	ZACATECAS	02	VOCAL CAPACITACION	01-02-02	9.075	6.353	9.16	1.83	0.5	0.2	8.885			8.885	8.885
JAIMÉ RIVERA AGUILAR	ZACATECAS	02	VOCAL ORGANIZACION	01-06-93	9.243	6.470	8.33	1.67	0.5	0.2	8.836	8.746	4.373	4.418	8.791
VACANTE	ZACATECAS	02	VOCAL REGISTRO												
SALVADOR CERROS RUIZ	ZACATECAS	03	VOCAL EJECUTIVO	01-06-93	8.433	7.590			0.5	0.2	8.290	7.659	3.830	4.145	7.974
SERGIO LUIS MUÑOZ DE LEON	ZACATECAS	03	VOCAL SECRETARIO	01-05-92	8.346	5.842	8.43	1.69	0.5	0.2	8.228	8.118	4.069	4.114	8.173
ELVIA YOLANDA INFANTE GONZALEZ	ZACATECAS	03	VOCAL CAPACITACION	16-09-96	9.256	6.479	8.92	1.78	0.5	0.2	8.963	8.117	4.069	4.482	8.540
MANUEL MENCHACA GUERRERO	ZACATECAS	03	VOCAL ORGANIZACION	16-09-96	9.284	6.499	9.11	1.82	0.5	0.2	9.021	8.010	4.005	4.510	8.515
ARTURO SOSA CARLOS	ZACATECAS	03	VOCAL REGISTRO	01-09-93	9.208	6.446	7.44	1.49	0.5	0.2	8.634	9.047	4.524	4.317	8.840
SUILLERMO GARCIA FLORES	ZACATECAS	04	VOCAL EJECUTIVO	23-01-97	9.578	6.705	9.56	1.91	0.5	0.5	9.617	8.684	4.342	4.808	9.150
JOSE HECTOR ROJAS	ZACATECAS	04	VOCAL SECRETARIO	01-06-93	9.294	6.506	7.98	1.60	0.5	0.2	8.802	8.420	4.210	4.401	8.611
GARCIA ALMEIDA JESUS	ZACATECAS	04	VOCAL CAPACITACION	01-06-93	10.000	7.000	7.98	1.596	0.5	0.2	9.296	8.869	4.435	4.648	9.083
FROYLAN VICENTE ARANDA ROMERO	ZACATECAS	04	VOCAL ORGANIZACION	01-09-93	9.400	6.580	7.44	1.49	0.5	0.2	8.768	8.181	4.091	4.384	8.475
NORMA ANGELICA BERNAL SOLIS	ZACATECAS	04	VOCAL REGISTRO	15-02-91	9.395	6.577	8.22	1.64	0.5	0.2	8.921	9.128	4.564	4.460	9.024
JOSE LUIS PAZ HERNANDEZ	ZACATECAS	05	VOCAL EJECUTIVO	15-02-91	9.614	6.730	8.09	1.62	0.5	0.2	9.048	8.557	4.279	4.524	8.802
J. JESUS SANTANA ARAUJO	ZACATECAS	05	VOCAL SECRETARIO	01-07-94	9.517	6.662	9.33	1.87	0.5	0.2	9.228	8.369	4.185	4.614	8.798
ARACELI HURTADO LUNA	ZACATECAS	05	VOCAL CAPACITACION	01-06-93	9.668	6.768	8.44	1.89	0.5	0.2	9.356	8.814	4.407	4.678	9.085
SILVESTRE ENRIQUEZ CIDA	ZACATECAS	05	VOCAL ORGANIZACION	16-09-96	9.591	6.714	9.78	1.96	0.5	0.5	9.670	8.657	4.329	4.835	9.163
ROSAMARGARITA LARA NIGUEZ	ZACATECAS	05	VOCAL REGISTRO	16-09-01	8.557	5.990	9.75	1.95	0.5	0.2	8.640	7.961	3.981	4.320	8.300