

Cd. Victoria, Tamaulipas, a 3 de julio de 2012

**LIC. ARTURO DE LEÓN LOREDO**  
**CONSEJERO PRESIDENTE DEL CONSEJO LOCAL**  
**DEL INSTITUTO FEDERAL ELECTORAL EN TAMAULIPAS**  
**P r e s e n t e . -**

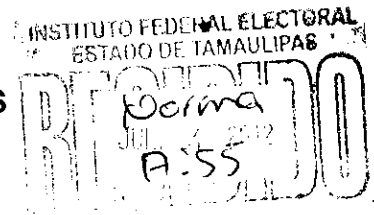

El suscrito Heliodoro Amaro Buruato, mexicano, mayor de edad, casado, con domicilio en Calle César López de Lara N° 202 del Modulo Habitacional FOVISSSTE de esta Ciudad Capital, ante Usted con el debido respeto comparezco y expongo:

Mediante el presente escrito me permito rendir el informe a las actividades realizadas como Observador Electoral dentro del Proceso Electoral Federal 2011-2012, para el cual se me extendió acreditación con fecha 13 de junio de 2012, en términos de lo dispuesto por el artículo 141 Párrafo I, inciso e) del Código Federal de Instituciones y Procedimientos Electorales, al reunir los requisitos previstos en el artículo 5, párrafo 4 del mismo ordenamiento, por lo que se me expidió el Gafete Folio N° TAMPS – 011201.

Para el efecto me permito hacer de su conocimiento que el día 1° de Julio de año 2012, el recorrido se desarrollo de la manera siguiente:

Asistí a la Casilla N° 1681 ubicada en la Escuela Secundaria Técnica Número 90 “Eugenio Hernández Balboa”, con domicilio en la Calle Ejército Libertador de Tamaulipas, sin número, esquina con Calle Floresta de la Colonia Linda Vista, Municipio de Victoria, Tamaulipas, C.P. 87102, conformada por Casilla Básica y las Contiguas 01, 02, 03 y 04, las cuales comenzaron a instalarse a las 8:00 hora, contándose con los funcionarios de casilla así como representantes de cada partido político en términos de Ley. El inicio de la votación fue el siguiente: Casilla Básica y Contigua 04 empezaron a atender a las 8:45 horas; Casillas Contigua 02 y 03 iniciaron a las 9:06 horas y la Casilla Contigua 01 comenzó la votación a las 9:09 horas. Para esta última hora había aproximadamente 160 personas en la fila para emitir sus sufragios. Cabe señalar que para hacer otros recorridos salí de ese lugar a las 10:40 horas y regrese a las 17:35 horas para estar presente en el cierre de las mismas, lo que se llevó a cabo a las 18:00 horas como estaba programado.

#### FOTOGRAFIAS QUE MUESTRAN EL PROCESO DE INSTALACIÓN DE LAS CASILLAS

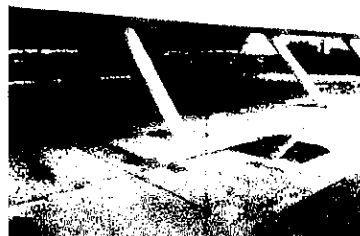
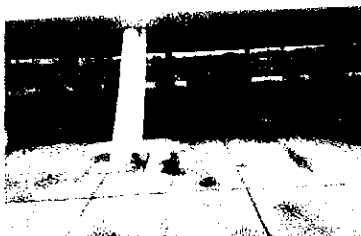

## FOTOGRAFIAS EN LAS QUE PUEDE OBSERVARSE LA FILA DE PERSONAS PARA VOTAR

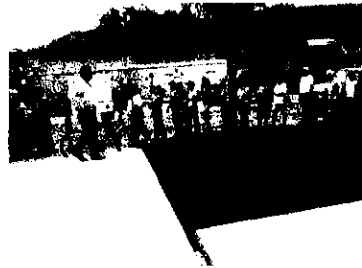

La votación en las casillas mencionadas con antelación se realizó en forma normal, sin haber presenciado ningún incidente digno de ser reportado y con una muy buena afluencia de votantes, por lo que estimo salvo su mejor opinión una buena jornada electoral.

Siendo las 11:28 horas me dirigí a la Casilla Básica en la Sección 1583, ubicada en las Instalaciones del Colegio Jean Piaget del Modulo Habitacional FOVISSTE, para emitir mi sufragio. Para esa hora las Casillas Básica y Contigua contaban con todos los funcionarios y representantes de partido, estando formados en la fila para votar aproximadamente 15 electores en la Básica y cerca de 30 en la Contigua, trabajando ambas ordenadamente. Aproximadamente a las 11:40 horas se presentó un representante del PRD solicitándole al Presidente de la Casilla Básica que le permitiera firmar las boletas de Presidente de la República, señalándole que no podía parar la votación pero que podía estar presente para presenciar el proceso y se incluiría en el cierre del acta, dicho representante se retiró, sin saber si regreso posteriormente.

Siendo aproximadamente las 12:20 horas me traslade a la Casilla N° 1614 básica y Contigua, ubicada en la Calle Anaya N° 223, entre Hermanos Vázquez Gómez (10) y Lauro Aguirre (11) sin número, Colonia Morelos Municipio de Victoria, Tamaulipas, C.P. 87050, la cual se estableció en la Escuela Primaria Club de Leones, contándose igualmente con todos los funcionarios de casilla y representantes de los partidos políticos, pudiendo observar poca cantidad de personas para emitir su voto, retirándome de dicho lugar a las 13:05 horas.

## FOTOGRAFIAS QUE MUESTRAN LAS URNAS CON BUENA CANTIDAD DE VOTOS ASÍ COMO ALGUNAS PERSONAS VOTANDO

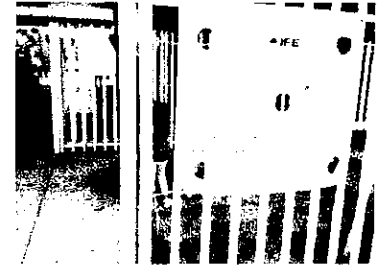

Posteriormente a las 13:43 horas acudí a la Casilla N° 1594 Básica y Contigua en las Instalaciones del Colegio José de Escandón La Sale, con domicilio en Calle Veracruz sin número, Fraccionamiento Sierra Gorda, Municipio de Victoria, Tamaulipas, C.P. 87050, contándose a esa hora con todos los funcionarios de casilla y representantes de algunos partidos políticos, casi sin participación de votantes, saliendo de las instalaciones a las 14:05 horas. Cabe señalar que mientras estaba en dicho lugar una persona se presentó con la credencial para votar anterior y razón por la cual no se encuentra en el padrón y no se le permitió votar, retirándose pacíficamente.

## LAS FOTOGRAFIAS MUESTRAN QUE A LA HORA SEÑALADA NO HABÍA VOTANTES



Después siendo las 15:48 horas me traslade a la Casilla N° 1586 ubicada en la Escuela Primaria Ford Número 74, con domicilio en la Calle Manuel González (15) sin número, entre Oaxaca y San Luis Potosí, Colonia Treviño Zapata Municipio de Victoria, Tamaulipas, C.P. 87020, estando a dicha hora todos los funcionarios de casilla y representantes de los diferentes partidos políticos, con votantes esporádicos que llegaban y emitían sus sufragios en forma ordenada, retirándome de dicho lugar a las 16:15 horas, sin observar ninguna incidencia durante el tiempo que permanecí en la casilla

1/3

EN LAS FOTOGRAFIAS APARECEN LOS FUNCIONARIOS DE CASILLA  
Y ALGUNOS REPRESENTANTES DE PARTIDO  
SOLO UNA PERSONA QUE EMITIO SU VOTO

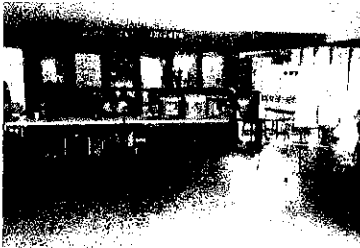

**CONCLUSIÓN:** Se pudo observar mucha participación ciudadana que acudió a votar en forma pacífica, lo que demuestra sin duda alguna que en México existe una gran civilidad, no detectando ningún incidente o irregularidad que pudiera afectar la jornada electoral, siendo en lo personal una grata experiencia el haber participado en este proceso en el que las elecciones se llevaron de manera transparente y legítimas.

**RECOMENDACIÓN:** La hora anunciada para iniciar las votaciones aparece consignada a las 8:00 horas, siendo la realidad que desde ese momento empieza la instalación de las casillas que se estima aproximadamente en una hora, por lo que se sugiere que se informe a través de los distintos medios de comunicación que no se puede votar hasta en tanto se efectúe el recuento de boletas, se armen las urnas y las mamparas para emitir el sufragio con privacidad y se llene el acta de inicio. Seguramente eso evitaría los comentarios negativos de las personas que se encuentran en las filas para votar y que se desesperan o molestan porque no empieza la votación. También se pudo observar que no todos los funcionarios de casilla alcanzan el mismo nivel de capacitación con los cursos recibidos, razón por la cual se sugiere que para próximas jornadas electorales se les proporcionen más horas de capacitación y de ser posible que realicen prácticas para desempeñar mejor sus cargos, incluidos además los suplentes pues algunos de los propietarios no asisten a la elección y falta preparación en los sustitutos.

La información consignada en este informe se realiza con la finalidad de que sea útil al Instituto Federal Electoral, por lo que espero haber cumplido cabalmente como observador electoral.

ATENTAMENTE  
OBSERVADOR ELECTORAL  
GRAN LOGIA DE TAMAULIPAS

---

HELIODORO AMARO BURUATO