

Lic. Arturo de León Loredó
Consejero Presidente del Consejo Local
del Instituto Federal Electoral en Tamaulipas
Presente:

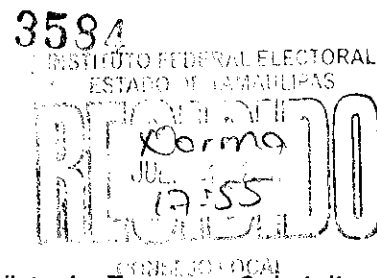

Cd. Victoria, Tamps., a 2 de julio de 2012

Por medio del presente rindo información como observador electoral del proceso electoral federal 2011 – 2012, de acuerdo al artículo 141 párrafo 1, inciso E, del código Federal de Instituciones de procedimientos electorales donde se me extendió la presente acreditación de observador electoral con fecha 13 días del mes de junio de 2012, después de haber reunido los requisitos previstos en el artículo 5, párrafo 4, del código federal de instituciones y procedimientos electorales sobre observadores electorales.

Yo Héctor Javier Amaro Reyes con folio de gafete No. TAMPS – 011200 que me acredita como Observador Electoral del proceso electoral 2011 – 2012, MANIFIESTO DECIR VERDAD, hago constar que me traslade como observador electoral a las siguientes casillas:

Casilla Electoral Sección 1619 con domicilio Avenida Central S/N, entre Eucalipto y Encino, Colonia los Ébanos, Cd. Victoria, Tamps., Código Postal 87030, donde la casilla se encontró ubicada en el Consejo Nacional de Fomento Educativo CONAFE, teniendo como referencia la cancha de fútbol rápido.

A las 8:10 hrs., del día 1 de julio de 2012, me encontré con que ya estaba abierta la casilla Básica donde votarían del apellido Abugaber al apellido Gómez Silva Litza Lucero, y observe que se encontraban presentes todos los funcionarios de casilla y los representantes de los partidos políticos del PRI, PAN, PT y Nueva Alianza, así como 31 votantes haciendo fila para poder emitir su sufragio.

Los cuatro funcionarios de mesa directiva que integraban esta casilla eran, como presidente el C. Francisco Bizarro Hernández, como secretaria la C. Annia Abigail Aparicio Álvarez, como primer escrutador el C. Arturo de los Reyes Ríos y como segundo escrutador la C. Ma. Inés Cantú Gallardo, que durante la instalación de la casilla verificaron que el material estuviera completo (lista nominal de electores, relación de representantes de partido político o coalición, actas de las elecciones y sus instructivos, liquido indeleble, útiles de escritorio y demás elementos), contaron las 554 boletas de presidente, senadores y diputados federales e instalaron las urnas y el cancel electoral.

Una vez instalada la casilla y llenada y firmada la parte de "Instalación de la casilla" del Acta de la Jornada Electoral, el presidente declaro a las 9:07 hrs., el inicio de la votación, respetando en todo momento el orden en que se presentan los electores.

En la Contigua 01 los funcionarios de la mesa directiva fueron la C. Benita Bustos Vega como presidenta, el C. José Luis Baldazo Villafuerte como secretario, la C. Alejandra Salas Centeno como primer escrutador y la C. Rosa Isela Villareal Hernández como segundo escrutador y los ciudadanos que debían votar en esta casilla eran del apellido Gómez al apellido Perales Trejo Indira Lizzeth.

En la Contigua 02 los funcionarios fueron la C. Elizabeth Reyes Santillán, presidenta, la C. Olga Teresa Cardona Rangel, secretaria, el C. Ricardo Espinosa Zaldívar, primer escrutador y el C. Francisco Arguelles Telles, segundo escrutador, y los vecinos que deberían votar en dicha casilla eran del apellido Perales Trejo José Juan al apellido Zurita.

Durante el tiempo que permanecí en estas casillas pude observar que las elecciones se llevaron a cabo de acuerdo como lo establece el Instituto Federal Electoral, con una buena afluencia de ciudadanos votando y sin ningún incidente durante el transcurso de la Jornada Electoral.

Por ultimo me presente a las 18:00 hrs., donde los funcionarios de casilla en presencia de los representantes de partidos políticos realizaron el cómputo final que arrojó los siguientes resultados (con número):

CONTIGUA 01:

- Presidente de los Estados Unidos Mexicanos: PAN 125, PRI 102, PRD 052, VERDE 001, PT 011, MOV. CIUDADANO 009, NUEVA ALIANZA 013, PRI + VERDE 028, PRD + PT + MOV. CIUDADANO 021, PRD + PT 001, PRD + MOV. CIUDADANO 000, PT + MOV. CIUDADANO 001, VOTOS PARA CANDIDATOS NO REGISTRADOS 001 Y VOTOS NULOS 004.
- Senadores: PAN 112, PRI 089, PRD 027, VERDE 009, PT 009, MOV. CIUDADANO 006, NUEVA ALIANZA 083, PRD + PT + MOV. CIUDADANO 010, PRD + PT 001, PRD + MOV. CIUDADANO 000, PT + MOV. CIUDADANO 001, VOTOS PARA CANDIDATOS NO REGISTRADOS 001 Y VOTOS NULOS 021.
- Diputados Federales: PAN 111, PRI 125, PRD 026, VERDE 012, PT 008, MOV. CIUDADANO 008, NUEVA ALIANZA 045, PRD + PT + MOV. CIUDADANO 008, PRD + PT 001, PRD + MOV. CIUDADANO 001, PT + MOV. CIUDADANO 001, VOTOS PARA CANDIDATOS NO REGISTRADOS 001 Y VOTOS NULOS 023.

CONTIGUA 02:

- Presidente de los Estados Unidos Mexicanos: PAN 136, PRI 107, PRD 070, VERDE 002, PT 008, MOV. CIUDADANO 004, NUEVA ALIANZA 014, PRI + VERDE 022, PRD + PT + MOV. CIUDADANO 022, PRD + PT 002, PRD + MOV. CIUDADANO 001, PT + MOV. CIUDADANO 001, VOTOS PARA CANDIDATOS NO REGISTRADOS 000 Y VOTOS NULOS 005.
- Senadores: PAN 106, PRI 103, PRD 043, VERDE 007, PT 009, MOV. CIUDADANO 005, NUEVA ALIANZA 094, PRD + PT + MOV. CIUDADANO 009, PRD + PT 001, PRD + MOV. CIUDADANO 002, PT + MOV. CIUDADANO 000, VOTOS PARA CANDIDATOS NO REGISTRADOS 001 Y VOTOS NULOS 014.
- Diputados Federales: PAN 116, PRI 141, PRD 037, VERDE 008, PT 008, MOV. CIUDADANO 005, NUEVA ALIANZA 054, PRD + PT + MOV. CIUDADANO 007, PRD + PT 002, PRD + MOV. CIUDADANO 000, PT + MOV. CIUDADANO 000, VOTOS PARA CANDIDATOS NO REGISTRADOS 001 Y VOTOS NULOS 015.

Casilla Electoral Sección 1585 con domicilio 20 y 21 entre Oaxaca y San Luis Potosí S/N, Colonia Modulo Habitacional Fovissste, Cd. Victoria, Tamps., C. P. 87020, donde la casilla se encontró ubicada en la

Casa de la Cultura – Ing. Américo Villarreal Guerra, teniendo como referencia las canchas de basketball y futbol.

A las 12:23 hrs., del día 1 de julio de 2012, encontrándose ya abierta la casilla antes mencionada, contándose con todos los funcionarios de casilla y representantes de cada partido político, observándose tranquila y sin incidentes, dentro del marco de lo legal.

En la casilla Básica votaron los habitantes con apellido de la A (Abad González María Teresa) al apellido R (Miguel Alejandro López Ríos) y en la Contigua los ciudadanos de la L (Juan Carlos López Rodríguez) a la Z (Rogelio Zúñiga Ortiz).

Posteriormente volví a esta casilla a las 17:00 hrs., y seguía en armonía y sin ningún contratiempo por el momento y continuaban acudiendo vecinos esperando su turno para emitir su voto.

Casilla Electoral Sección 1583 con domicilio 17 Zacatecas y Cesar López de Lara, Colonia Modulo Habitacional Fovissste, Mpio. Victoria, Tamps., C. P. 87020, donde la casilla se encontró ubicada en el Jardín de Niños Jean Piaget, teniendo como referencia la iglesia Santa Rita de Casitas.

A las 13:15 hrs., del día 1 de julio de 2012, encontrándose ya abierta la casilla antes mencionada, contándose con todos los funcionarios de casilla y representantes de cada partido político, observándose que el curso de la actuación electoral de los ciudadanos se mantuvo templado y sin acontecimientos que reportar durante el periodo de observación.

En la casilla Básica votaron los residentes con apellido de la A (Acosta) a la L (López Korrodi) y en la Contigua los habitantes de la L (López Ortiz) a la Z (Zurita Pérez).

Más tarde volví a esta casilla a las 17:30 hrs., y seguía habiendo pluralidad de ciudadanos ejerciendo su derecho al voto en armonía y cumpliendo como ciudadanos.

Casilla Electoral Sección 1587 con domicilio 11 y 13 Yucatán y Campeche, Fraccionamiento Valle de Aguayo, Cd. Victoria, Tamps., donde la casilla se encontró ubicada en la Escuela Secundaria General No. 2 "Arquímedes Caballero Caballero".

A las 16:15 hrs., del día 1 de julio de 2012, me encontré que en la casilla básica los funcionarios titulares no asistieron, motivo por el cual tuvieron que asignar a otras personas y una vez completada la mesa directiva y estando presentes los representantes de los diferentes partidos político, instalaron los materiales electorales de 8:30 a 9:45 hrs.

Una vez terminada la instalación las personas con apellido de la A a la L acudieron a la casilla electoral del sector que a su domicilio corresponde a fin de que de forma directa, personal y libremente expresen su voluntad en boleta oficial dejando así asentada en ella y en secreto su voto por el candidato del partido político legalmente reconocido de su preferencia.

Mientras que en la contigua la instalación de dicha casilla fue en tiempo y forma, donde asistieron los vecinos residentes con apellido de la L (Loza) a la Z, sin presentar ninguna eventualidad y aconteciendo durante las votaciones y con una total regularidad.

Esperando que dicho informe les sea de utilidad a este Instituto Federal Electoral, de antemano agradezco las facilidades presentadas por el IFE antes, durante y hasta la conclusión de esta actividad y función como observador electoral.

A t e n t a m e n t e

Observador Electoral de la Gran Logia de Tamaulipas



C. Héctor Javier Amaro Reyes

“Casilla Electoral Sección 1619”

PROCESO ELECTORAL FEDERAL 2011-2012

IFE
INSTITUTO FEDERAL ELECTORAL

PROCESO ELECTORAL FEDERAL 2011-2012

Votar en las elecciones constituye un derecho y una obligación del ciudadano

SECCIÓN:

ENTIDAD FEDERATIVA (ESTADO):

MUNICIPIO O DELEGACIÓN:

TIPO DE CASILLA (Marque con "X")

X

DISTRITO ELECTORAL FEDERAL:

Verifica tus datos y localiza tu primer apellido

AQUÍ VOTAN

Del apellido: **AGUIBER**

Al apellido: **GOMEZ SILVA**

PROCESO ELECTORAL FEDERAL 2011-2012

IFE
INSTITUTO FEDERAL ELECTORAL

PROCESO ELECTORAL FEDERAL 2011-2012

Votar en las elecciones constituye un derecho y una obligación del ciudadano

SECCIÓN: 1619

ENTIDAD FEDERATIVA (ESTADO): TAMAULIPAS

MUNICIPIO O DELEGACIÓN: VICTORIA, TAMPS.

TIPO DE CASILLA (Marque con "X")

X

DISTRITO ELECTORAL FEDERAL: 05

Verifica tus datos y localiza tu primer apellido

AQUÍ VOTAN

Del apellido: **GOMEZ**

Al apellido: **PERALES**

Trejo Indira

PROCESO ELECTORAL FEDERAL 2011-2012

IFE
INSTITUTO FEDERAL ELECTORAL

PROCESO ELECTORAL FEDERAL 2011-2012

Votar en las elecciones constituye un derecho y una obligación del ciudadano

SECCIÓN: 1619

ENTIDAD FEDERATIVA (ESTADO): TAMAULIPAS

MUNICIPIO O DELEGACIÓN: VICTORIA

TIPO DE CASILLA (Marque con "X")

X

DISTRITO ELECTORAL FEDERAL:

Verifica tus datos y localiza tu primer apellido

AQUÍ VOTAN

Del apellido: **GOMEZ**

Al apellido: **PERALES**

Trejo Indira

Manipulación de Material Sobrante

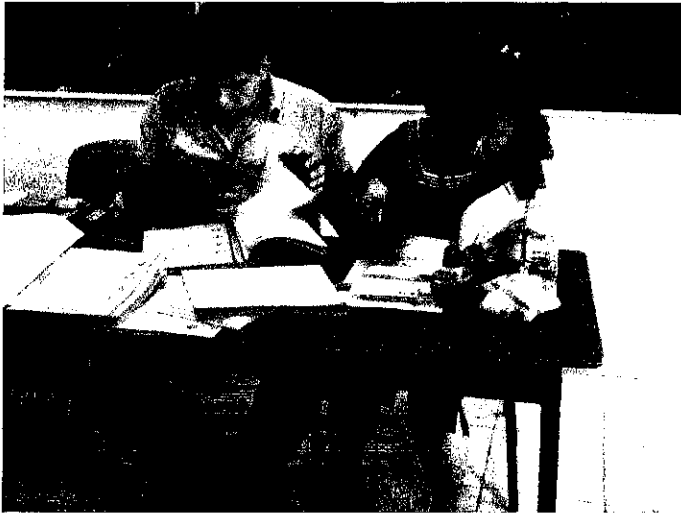

Escrutinio y Conteo de Votos



Resultados de las Votaciones

IFE
INSTITUTO FEDERAL ELECTORAL

PROCESO ELECTORAL FEDERAL 2011-2012
RESULTADOS DE LA VOTACIÓN EN ESTA CASILLA
1 DE JULIO DE 2012

ENTIDAD FEDERATIVA (ESTADO): **Tamaulipas** DISTRITO ELECTORAL FEDERAL: **05**
MUNICIPIO DE DELEGACIÓN: **Victoria** TIPO DE CASILLA: **01**
SECCIÓN: **1619**

PARTIDO	RESULTADOS (CON NUMERO)			FIRMA DE LOS REPRESENTANTES DE LOS PARTIDOS POLITICOS
	PRESIDENTE DE LOS ESTADOS UNIDOS MEXICANOS	DEPUTADOS FEDERALES	DEPUTADOS ESTATALES	
PSD	125	112	111	<i>[Firma]</i>
PRD	102	089	125	
PT	052	027	026	<i>[Firma]</i>
PR	001	009	012	
PRN	011	009	008	<i>[Firma]</i>
PRD	009	006	008	
PR	013	083	045	<i>[Firma]</i>
PRD	028			
PR	021	010	008	<i>[Firma]</i>
PR	001	001	001	
PR	000	000	001	<i>[Firma]</i>
PR	001	001	001	
PR	001	001	001	<i>[Firma]</i>
PR	004	021	023	

EL PRESIDENTE DE LA MESA DIRECTIVA DE CASILLA

Renita Bustos Vega
NOMBRE
[Firma]
IFE

IFE
INSTITUTO FEDERAL ELECTORAL

PROCESO ELECTORAL FEDERAL 2011-2012
RESULTADOS DE LA VOTACIÓN EN ESTA CASILLA
1 DE JULIO DE 2012

ENTIDAD FEDERATIVA (ESTADO): **TAMAULIPAS** DISTRITO ELECTORAL FEDERAL: **28**
MUNICIPIO DE DELEGACIÓN: **Victoria** TIPO DE CASILLA: **02**
SECCIÓN: **1619**

PARTIDO	RESULTADOS (CON NUMERO)			FIRMA DE LOS REPRESENTANTES DE LOS PARTIDOS POLITICOS
	PRESIDENTE DE LOS ESTADOS UNIDOS MEXICANOS	DEPUTADOS FEDERALES	DEPUTADOS ESTATALES	
PSD	106	116		<i>[Firma]</i>
PRD	103	141		
PT	043	037		<i>[Firma]</i>
PR	027	008		
PRN	009	008		<i>[Firma]</i>
PRD	005	005		
PR	094	054		<i>[Firma]</i>
PR				
PR	009	007		<i>[Firma]</i>
PR	002	002		
PR	001	000		<i>[Firma]</i>
PR	001	000		
PR	001	001		<i>[Firma]</i>
PR	014	015		

EL PRESIDENTE DE LA MESA DIRECTIVA DE CASILLA

[Firma]
NOMBRE
[Firma]
IFE

"Casilla Electoral Sección 1585"

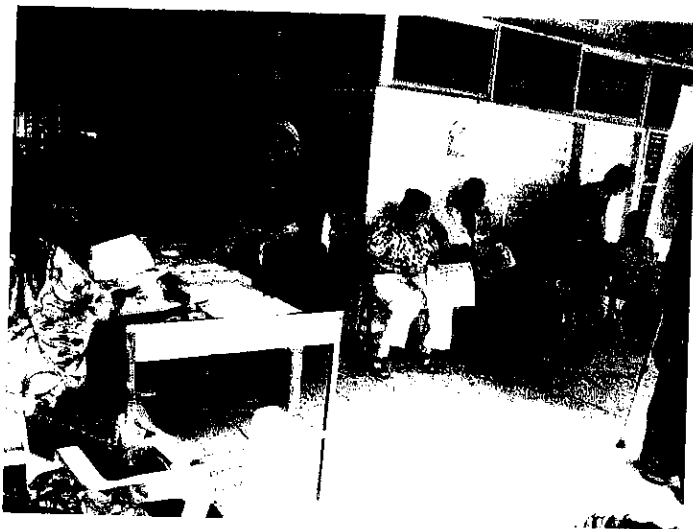

"Casilla Electoral Sección 1583"

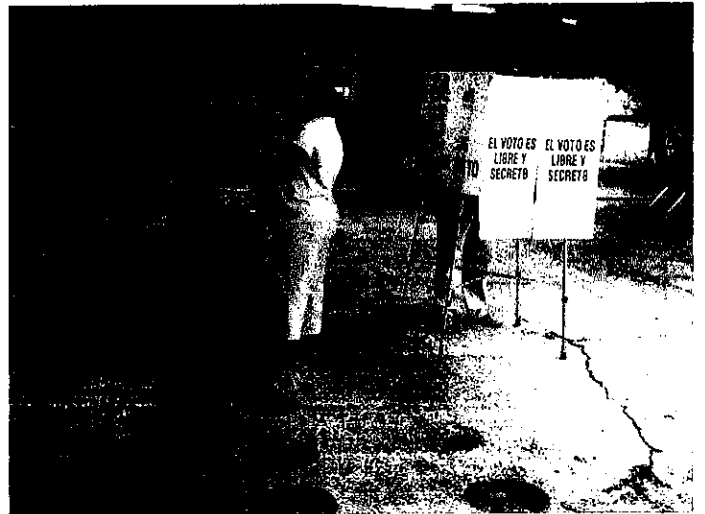
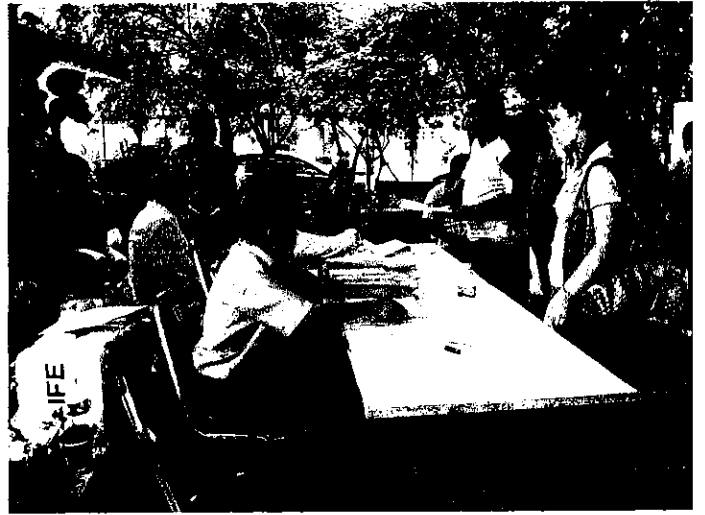
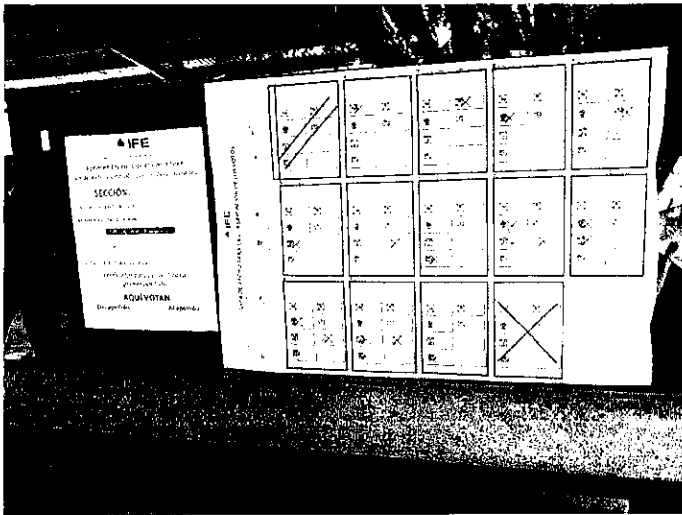

“Casilla Electoral Sección 1587”

IFE
INSTITUTO FEDERAL ELECTORAL

PROCESO ELECTORAL FEDERAL 2011 - 2012

AQUÍ SE INSTALARÁ(N)
EL 1 DE JULIO LA(S) CASILLA(S):

SECCIÓN: 1587

TIPO Y NÚMERO DE CASILLA(S): B, C1

MUNICIPIO O DELEGACIÓN: 041 Cd. Victoria

DISTRITO ELECTORAL FEDERAL: 05

INSTITUTO FEDERAL ELECTORAL
REGISTRADO EN EL INSTITUTO FEDERAL ELECTORAL
CONTRATACIÓN PARA VOTAR

ESTADO	VERACRUZ
MUNICIPIO	CD. VICTORIA
CASILLA	B, C1
PROCESO	PROCESO ELECTORAL FEDERAL 2011-2012
FECHA DE VOTACIÓN	01 DE JULIO DE 2012
SECCIÓN	1587

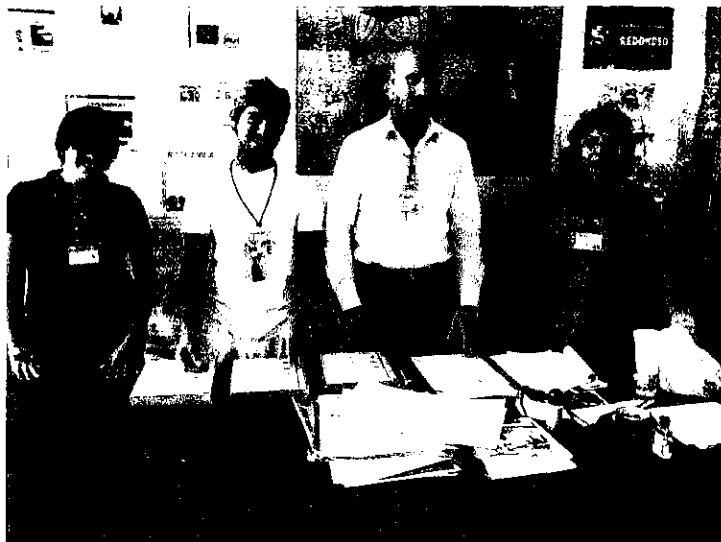

BÁSICA

CONTIGUA

