

ACUERDO DEL CONSEJO GENERAL DEL INSTITUTO FEDERAL ELECTORAL POR EL QUE SE APRUEBA EL ANTEPROYECTO DE PRESUPUESTO DEL INSTITUTO FEDERAL ELECTORAL PARA EL EJERCICIO FISCAL 2012. CG254/2011.

Al margen un sello con el Escudo Nacional, que dice: Estados Unidos Mexicanos.- Instituto Federal Electoral.- Consejo General.- CG254/2011.

Acuerdo del Consejo General del Instituto Federal Electoral por el que se aprueba el anteproyecto de presupuesto del Instituto Federal Electoral para el ejercicio fiscal 2012. CG254/2011.

ANTECEDENTES

1. El 30 de marzo de 2006 se publicó en el Diario Oficial de la Federación, la Ley Federal de Presupuesto y Responsabilidad Hacendaria, la cual entró en vigor el 1 de abril de 2006 y de cuyo contenido se desprenden diversas obligaciones a cargo de los órganos con autonomía derivada de la Constitución Política de los Estados Unidos Mexicanos.
2. El 13 de noviembre de 2007 se publicó en el Diario Oficial de la Federación, el Decreto que reformó los artículos 6o, 41, 85, 99, 108, 116 y 122; adicionó el artículo 134 y derogó un párrafo al artículo 97 de la Constitución Política de los Estados Unidos Mexicanos.
3. El 14 de enero de 2008 se publicó en el Diario Oficial de la Federación, el Decreto por el que se expidió el Código Federal de Instituciones y Procedimientos Electorales.
4. El 29 de enero de 2010 en sesión ordinaria del Consejo General del Instituto Federal Electoral, aprobó el Acuerdo CG02/2010 por el que se crea la Unidad Técnica de Planeación como Unidad Técnica Especializada adscrita a la Secretaría Ejecutiva.
5. El 21 de julio de 2010 en sesión ordinaria del Consejo General de Instituto Federal Electoral, aprobó el Acuerdo CG265/2010 por el que se reforma el Reglamento Interior del Instituto a fin de incluir en este a la Unidad Técnica de Planeación.
6. El 13 de diciembre de 2010, en sesión extraordinaria, el Consejo General del Instituto Federal Electoral, mediante Acuerdo CG420/2010 aprobó el Sistema Integral de Planeación, Seguimiento y Evaluación Institucional.
7. Mediante Acuerdo CG172/2011 el Consejo General del Instituto Federal Electoral en sesión extraordinaria celebrada el 25 de mayo de 2011, aprobó los Lineamientos para la Elaboración del Anteproyecto de Presupuesto del Instituto Federal Electoral alineado al Sistema Integral de Planeación, Seguimiento y Evaluación Institucional.
8. Mediante Acuerdo CG173/2011 el Consejo General del Instituto Federal Electoral en sesión extraordinaria celebrada el 25 de mayo de 2011, aprobó el Modelo Integral de Planeación Institucional, derivado del Sistema Integral de Planeación, Seguimiento y Evaluación Institucional.
9. Mediante Acuerdo CG186/2011 el Consejo General en sesión extraordinaria del 23 de junio de 2011, aprobó las Políticas y Programas Generales para el ejercicio 2012 del Instituto Federal Electoral y su alineación al Sistema Integral de Planeación, Seguimiento y Evaluación Institucional.
10. Mediante Acuerdo CG205/2011 el Consejo General en sesión extraordinaria de fecha 11 de julio de 2011, aprobó la creación de la Comisión temporal para la revisión del anteproyecto de presupuesto del Instituto Federal Electoral para el ejercicio fiscal 2012.

11. El 25 de julio de 2011, en sesión extraordinaria, el Consejo General mediante Acuerdo CG229/2011 aprobó el Plan Estratégico Institucional 2012-2015 como el componente estratégico del Modelo Integral de Planeación Institucional.
12. El 27 de julio de 2011, en sesión extraordinaria, la Junta General Ejecutiva mediante Acuerdo JGE85/2011, aprobó la Cartera Institucional de Proyectos del Instituto Federal Electoral para el ejercicio fiscal 2012, como el componente táctico del Modelo Integral de Planeación Institucional.

CONSIDERANDO

- I. Que los artículos 41, párrafo segundo, Base V, párrafo primero de la Constitución Política de los Estados Unidos Mexicanos; 104, numeral 1; 105, numeral 2; y 106, numeral 1 del Código Federal de Instituciones y Procedimientos Electorales, dispone que la organización de las elecciones federales es una función estatal que se realiza a través de un organismo público autónomo denominado Instituto Federal Electoral, dotado de personalidad jurídica y patrimonio propios, en cuya integración participan el Poder Legislativo de la Unión, los partidos políticos nacionales y los ciudadanos, en los términos que ordene la ley. En el ejercicio de esta función estatal, la certeza, legalidad, independencia, imparcialidad y objetividad serán principios rectores.
- II. Que el artículo 41, Base II, párrafo segundo de la Constitución Política de los Estados Unidos Mexicanos, establece que el financiamiento público para los partidos políticos que mantengan su registro después de cada elección, se compondrá de las ministraciones destinadas al sostenimiento de sus actividades ordinarias permanentes, las tendientes a la obtención del voto durante los procesos electorales y las de carácter específico. Se otorgará conforme a lo que disponga la ley.
- III. Que el citado artículo, Base II, inciso a), determina que el financiamiento público para el sostenimiento de las actividades ordinarias permanentes de los partidos políticos se fijará anualmente multiplicando el número total de ciudadanos inscritos en el padrón electoral, por el sesenta y cinco por ciento del salario mínimo diario vigente para el Distrito Federal.
- IV. Que el artículo 41, Base II, inciso c) de la Constitución Política de los Estados Unidos Mexicanos, establece que el financiamiento público por actividades específicas, relativas a la educación, capacitación, investigación socioeconómica y política, así como a las tareas editoriales, equivaldrá al tres por ciento del monto total del financiamiento público que corresponda en cada año por actividades ordinarias.
- V. Que el artículo 41, Base III, Apartado A de la norma fundamental, dispone que el Instituto Federal Electoral será autoridad única para la administración del tiempo que corresponda al Estado en radio y televisión destinado a sus propios fines y al ejercicio del derecho de los partidos políticos nacionales, de acuerdo con lo que establezcan las leyes.
- VI. Que la Base III, Apartado B del mismo artículo constitucional, establece que para fines electorales en las entidades federativas, el Instituto Federal Electoral administrará los tiempos que correspondan al Estado en radio y televisión en las estaciones y canales de cobertura en la entidad de que se trate, conforme a lo que determine la ley.
- VII. Que el artículo 74, fracción IV, segundo párrafo de la Constitución, determina que el Ejecutivo Federal hará llegar a la Cámara de Diputados, la Iniciativa de Ley de Ingresos y el Proyecto de Presupuesto de Egresos de la Federación a más tardar el 8 de septiembre de cada año.
- VIII. Que el artículo 134, párrafo primero de la Constitución Política de los Estados Unidos Mexicanos, ordena que la administración de los recursos económicos federales se efectúe con eficiencia, eficacia, economía, transparencia y honradez para satisfacer los objetivos a los que estén destinados.

- IX. Que el artículo 105, párrafo 1 del Código Federal de Instituciones y Procedimientos Electorales, determina como fines del Instituto, contribuir al desarrollo de la vida democrática; preservar el fortalecimiento del régimen de los partidos políticos; integrar el Registro Federal de Electores; asegurar a los ciudadanos el ejercicio de los derechos político-electorales y vigilar el cumplimiento de sus obligaciones; garantizar la celebración periódica y pacífica de las elecciones para renovar a los integrantes de los Poderes Legislativo y Ejecutivo de la Unión; velar por la autenticidad y efectividad del sufragio; y llevar a cabo la promoción del voto y coadyuvar a la difusión de la educación cívica y la cultura democrática; y fungir como autoridad única para la administración del tiempo que corresponda al Estado en radio y televisión destinado a los objetivos propios del Instituto, a los de otras autoridades electorales y a garantizar el ejercicio de los derechos que la Constitución otorga a los partidos políticos en la materia.
- X. Que el Código comicial federal en su artículo 106, numeral 2 señala que el patrimonio del Instituto se integra con los bienes muebles e inmuebles que se destinen al cumplimiento de su objeto y las partidas que anualmente se le señalen en el Presupuesto de Egresos de la Federación, así como con los ingresos que reciba por cualquier concepto, derivados de la aplicación de las disposiciones de ese ordenamiento.
- XI. Que el artículo 106, numeral 4 del Código de la materia dispone que el Instituto se regirá para su organización, funcionamiento y control, por las disposiciones constitucionales relativas y por las del Código en cita.
- XII. Que el mismo ordenamiento electoral en su artículo 106, numeral 3 establece que los recursos presupuestarios destinados al financiamiento público de los partidos políticos no forman parte del patrimonio del Instituto, por lo que éste no podrá alterar el cálculo para su determinación ni los montos que del mismo resulten conforme al Código comicial.
- XIII. Que el Código comicial en su artículo 90, numeral 1 establece que los partidos políticos disfrutarán de las franquicias postales y telegráficas, dentro del territorio nacional, que sean necesarias para el desarrollo de sus actividades.
- XIV. Que el artículo 91, numeral 1, inciso a) del Código comicial establece que el Consejo General determinará en el presupuesto anual de egresos del propio Instituto la partida destinada a cubrir el costo de la franquicia postal de los partidos políticos; en años electorales el monto total será equivalente al cuatro por ciento del financiamiento público para actividades ordinarias.
- XV. Que el artículo 92, numerales 1 y 2 del Código comicial establece que las franquicias telegráficas se otorgarán exclusivamente para su utilización dentro del territorio nacional y que el Instituto Federal Electoral dispondrá lo necesario en su presupuesto anual a fin de cubrir al organismo público competente el costo en que éste incurra por la atención de las referidas disposiciones.
- XVI. Que el artículo 109, numeral 1 del Código Federal de Instituciones y Procedimientos Electorales establece que el Consejo General es el órgano superior de dirección, responsable de vigilar el cumplimiento de las disposiciones constitucionales y legales en materia electoral, así como de velar porque los principios de certeza, legalidad, independencia, imparcialidad y objetividad guíen todas las actividades del Instituto.
- XVII. Que el artículo 118, numeral 1, inciso x) del Código comicial determina que corresponde al Consejo General fijar las políticas y los programas generales del Instituto a propuesta de la Junta General Ejecutiva.
- XVIII. Que el artículo 133, inciso c) del Código Federal de Instituciones y Procedimientos Electorales y 48, numeral 1, inciso f) del Reglamento Interior del Instituto, establece que corresponde a la Dirección Ejecutiva de Administración dirigir y coordinar la elaboración del anteproyecto de presupuesto de egresos del Instituto y presentarlo para su revisión al Secretario Ejecutivo.

- XIX. Que el Reglamento Interior del Instituto Federal Electoral en su artículo 40, numeral 1, inciso g) establece que corresponde a las Direcciones Ejecutivas, formular el anteproyecto de presupuesto correspondiente, de conformidad con los criterios de austeridad, racionalidad, eficacia y honradez del gasto público, así como los criterios que fije la Dirección Ejecutiva de Administración y el Secretario Ejecutivo a través de la Unidad Técnica de Planeación.
- XX. Que el artículo 61, numeral 1, inciso h) del Reglamento Interior del Instituto Federal Electoral establece que corresponde a los titulares de unidades técnicas, formular el anteproyecto de presupuesto de la Unidad Técnica a su cargo, de conformidad con los criterios de austeridad, racionalidad, eficacia y honradez del gasto público así como los criterios que fije la Dirección Ejecutiva de Administración y el Secretario Ejecutivo a través de la Unidad Técnica de Planeación.
- XXI. Que el artículo 76, numeral 1, inciso jj) del Reglamento Interior, estipula que corresponde a la Contraloría General, formular por conducto de su titular, el anteproyecto de presupuesto de la Contraloría General, de conformidad con los criterios que fije la Dirección Ejecutiva de Administración y el Secretario Ejecutivo.
- XXII. Que el artículo 53, numeral 1, inciso i) del Reglamento Interior del Instituto establece que para el cumplimiento de las atribuciones que el Código les confiere a las Juntas Locales, les corresponde elaborar el anteproyecto de presupuesto de conformidad con los Lineamientos establecidos por la Secretaría Ejecutiva y la Dirección Ejecutiva de Administración.
- XXIII. Que el artículo 58, numeral 1, inciso d) del Reglamento Interior, determina que corresponde a los Vocales Ejecutivos Distritales, participar en la elaboración del anteproyecto de presupuesto anual de la Junta Distrital, de acuerdo a los Lineamientos emitidos por la Dirección Ejecutiva de Administración, observando los parámetros del artículo 74 constitucional.
- XXIV. Que en el artículo 76, numeral 1, inciso e) del Reglamento Interior del Instituto establece que corresponde a la Contraloría General emitir opiniones consultivas sobre el proyecto de presupuesto de egresos del Instituto.
- XXV. Que de conformidad con lo dispuesto por el artículo 125, inciso o) del Código comicial federal y 39, numeral 2, inciso d) del Reglamento Interior del Instituto Federal Electoral, corresponde al Secretario Ejecutivo elaborar anualmente, aplicando los criterios de austeridad, racionalidad, eficacia y honradez del gasto público de conformidad con las leyes aplicables y en concordancia con el plan estratégico institucional, el anteproyecto de presupuesto del Instituto para someterlo a la consideración del Presidente del Consejo
- XXVI. Que en su artículo 119, párrafo 1, inciso h) del referido Código y 16, numeral 2, inciso b) del Reglamento Interior del Instituto Federal Electoral se establece que corresponde al Presidente del Consejo General, proponer anualmente al Consejo General el anteproyecto de presupuesto del Instituto para su aprobación y, una vez aprobado, remitirlo al titular del Poder Ejecutivo en los plazos que para tal efecto determina el artículo 30 de la Ley Federal de Presupuesto y Responsabilidad Hacendaria, en relación con el artículo 74, fracción IV de la Constitución.
- XXVII. Que el artículo 118, párrafo 1, inciso v) del multicitado Código y 5, numeral 2 del Reglamento Interior del Instituto Federal Electoral determina como atribución del Consejo General, aprobar anualmente el anteproyecto de presupuesto del Instituto que le proponga el Presidente del Consejo y remitirlo una vez aprobado, al titular del Ejecutivo Federal para su inclusión en el proyecto de Presupuesto de Egresos de la Federación.
- XXVIII. Que el artículo 1, párrafo segundo de la Ley Federal de Presupuesto y Responsabilidad Hacendaria, establece que los sujetos obligados a cumplir las disposiciones de esta Ley deberán observar que la administración de los recursos públicos federales se realice con base en criterios de legalidad, honestidad, eficiencia, eficacia, economía, racionalidad, austeridad, transparencia, control, rendición de cuentas y equidad de género.
- XXIX. Que el artículo 30, párrafo primero de la misma Ley, establece que los Poderes Legislativo y Judicial y los entes autónomos enviarán a la Secretaría de Hacienda y Crédito Público sus

proyectos de presupuesto, a efecto de integrarlos al proyecto de Presupuesto de Egresos, a más tardar 10 días naturales antes de la fecha de presentación del mismo.

Asimismo, en su párrafo tercero, establece que los entes autónomos, por conducto de sus respectivas unidades de administración, deberán coordinarse con la Secretaría de Hacienda y Crédito Público en las actividades de programación y presupuesto, con el objeto de que sus proyectos sean compatibles con las clasificaciones y estructura programática a que se refiere la propia Ley.

- XXX. Que en los Puntos de Acuerdo Tercero y Cuarto inciso a) del Acuerdo CG02/2010 mediante el cual se creó la Unidad Técnica de Planeación, se señaló como tarea fundamental de ésta, la articulación de los esfuerzos en materia de planeación, y como una de su principales atribuciones el diseño y operación de un Sistema Integral de Planeación, Seguimiento y Evaluación, que aporte una visión integral a las tareas de planeación institucional y favorezca el uso racional de los recursos públicos, en un marco de transparencia y rendición de cuentas.
- XXXI. Que el punto cuarto, incisos b) y c) del mencionado Acuerdo CG02/2010, señalan que es atribución de la Unidad Técnica de Planeación proponer a la Junta General Ejecutiva las medidas conducentes para la correcta alineación de los planes y programas institucionales, así como formular la propuesta de Lineamientos y herramientas administrativas para elaborar los planes y programas institucionales procurando su continua armonía con las disposiciones que al efecto se establezcan en la legislación y normatividad aplicable.
- XXXII. Que el punto cuarto, inciso f) del multicitado Acuerdo CG02/2010, refiere que es atribución de la Unidad Técnica de Planeación conocer de las modificaciones programáticas que presenten las unidades administrativas del Instituto para su registro y control, e informar al Secretario Ejecutivo cuando de la revisión correspondiente se afecte el presupuesto asignado al respectivo proyecto.
- XXXIII. Que por virtud del Acuerdo CG265/2010 que reformó el Reglamento Interior del Instituto Federal Electoral estableció en su artículo 68 que es atribución de la Unidad Técnica de Planeación proponer al Secretario Ejecutivo para su aprobación por la Junta General Ejecutiva y el Consejo General el Modelo Integral de Planeación y el Sistema Integral de Planeación, Seguimiento y Evaluación Institucional para el Instituto Federal Electoral.
- XXXIV. Que por virtud del Acuerdo establecido en el considerando anterior, el mismo artículo 68, párrafo 1, incisos f) y g) del citado Reglamento Interior señalan que es atribución de la Unidad Técnica de Planeación, proponer a la Junta General Ejecutiva, por conducto del Secretario Ejecutivo los Lineamientos metodológicos que orienten la correcta alineación de los instrumentos de planeación del Instituto con su rumbo estratégico, así como brindar apoyo técnico y asesoría a las Direcciones Ejecutivas, Unidades Técnicas y Organos Desconcentrados que así lo soliciten en la formulación de sus políticas y proyectos, vinculados al Sistema Integral de Planeación, Seguimiento y Evaluación Institucional.
- XXXV. Que el artículo 68, numeral 1, incisos j) y k) del mismo instrumento normativo señalan respectivamente que la Unidad Técnica de Planeación deberá coadyuvar con la Dirección Ejecutiva de Administración, en el diseño e implantación de propuestas metodológicas aplicadas a la formulación del anteproyecto de presupuesto del Instituto y en la integración de la cartera institucional de proyectos, así como apoyar a la Dirección Ejecutiva de Administración en el proceso de planeación y evaluación financiera que aporte elementos sobre el rumbo estratégico del Instituto y la viabilidad de los proyectos institucionales.
- XXXVI. Que por Acuerdo CG173/2011 el Consejo General aprobó el Modelo Integral de Planeación Institucional como eje rector de la planeación y que integra tres componentes: estratégico, táctico y operativo, siendo éste último el que contiene los objetivos anuales y funciones que desarrollarán las Unidades Responsables del Instituto, constituyéndose a partir de éste año como la base para la construcción de las Políticas y Programas Generales. Las políticas y programas generales del Instituto Federal Electoral forman parte de este nuevo proceso integral de planeación institucional y establecen la visión y pauta general para proyectar el

presupuesto y las actividades del Instituto hacia el óptimo desempeño y cumplimiento de sus fines, como el componente operativo de la planeación Institucional.

- XXXVII. Que el Sistema Integral de Planeación, Seguimiento y Evaluación Institucional, tiene como objetivo fundamental contribuir de manera proactiva y articulada, en la definición, organización, planeación y gestión de las diversas acciones que tienen la finalidad de materializar la misión y visión del Instituto. Considera su aplicación a todos los niveles del Instituto a través de la instrumentación de modelos, metodologías, técnicas y herramientas en seis disciplinas: planeación institucional, administración de proyectos, administración por procesos, presupuesto orientado a la planeación institucional, seguimiento, medición y evaluación y desarrollo organizacional.
- XXXVIII. Que el numeral 2, de los Lineamientos para la elaboración del Anteproyecto de Presupuesto del Instituto Federal Electoral, alineado al Sistema Integral de Planeación, Seguimiento y Evaluación Institucional, señala que el anteproyecto de presupuesto, deberá estar alineado al Sistema Integral de Planeación, Seguimiento y Evaluación Institucional, y deberá contribuir a incrementar la transparencia en el uso de los recursos presupuestales autorizados anualmente al Instituto y fortalecer la rendición de cuentas.
- XXXIX. Que el numeral 7 de los Lineamientos referidos en el considerando anterior, señalan que el Sistema Integral de Planeación, Seguimiento y Evaluación Institucional, y en específico los componentes estratégico, táctico y operativo (en el cual se incluyen las Políticas y Programas Generales) del Modelo Integral de Planeación Institucional, serán las directrices orientadoras para el proceso de presupuestación.
- XL. Que en el Acuerdo CG173/2011 por el que se aprobó el Modelo Integral de Planeación Institucional, se estableció a éste como el eje rector de la planeación, mismo que integra tres componentes: estratégico, táctico y operativo, siendo éste último el que contiene los objetivos anuales y funciones que desarrollarán las Unidades Responsables del Instituto, constituyéndose a partir de éste año como la base para la construcción de las Políticas y Programas Generales. Las políticas y programas generales del Instituto Federal Electoral forman parte de este nuevo proceso integral de planeación institucional y establecen la visión y pauta general para proyectar el presupuesto y las actividades del Instituto hacia el óptimo desempeño y cumplimiento de sus fines, como el componente operativo de la planeación Institucional.
- XLI. Que para lograr su misión institucional, el Instituto Federal Electoral determinó los siguientes **Objetivos Estratégicos**, contenidos en el Plan Estratégico Institucional 2012-2015 del Instituto Federal Electoral:
1. Preservar y fortalecer la confianza de la sociedad.
 2. Ser el referente principal en el desarrollo de la cultura democrática.
 3. Ampliar y mejorar la interacción con la sociedad.
 4. Consolidar a la Credencial para Votar como medio preferente de identidad ciudadana.
 5. Incrementar la eficiencia en la organización de los procesos electorales federales.
 6. Incrementar la calidad del Padrón Electoral.
 7. Incrementar la cobertura, servicios y calidad de la atención ciudadana.
 8. Incrementar la eficiencia de los procesos sustantivos.
 9. Aumentar la eficiencia y transparencia de la administración de los recursos financieros.
 10. Implantar una nueva cultura de planeación e innovación.
 11. Implantar una nueva cultura laboral.
 12. Mejorar la comunicación y coordinación interna.

13. Optimizar el uso, aplicación e inversión en TIC.
14. Optimizar la gestión administrativa.

XLII. Que en las Políticas y Programas Generales del Instituto Federal Electoral para el ejercicio fiscal de 2012, se enumeran las **Políticas Generales** que aplicarán en el Instituto Federal Electoral en dicho ejercicio:

1. **Gestión Ambiental a favor del desarrollo sustentable.** En el desarrollo de sus funciones, el Instituto diseñará o adoptará, promoverá, aplicará y evaluará criterios e instrumentos que contribuyan a la protección, conservación y aprovechamiento de los recursos naturales ambientales.
2. **Confianza ciudadana y prestigio institucional.** Las actividades institucionales deberán estar orientadas hacia el cumplimiento de sus fines con estricto apego a los principios de certeza, legalidad, independencia, imparcialidad y objetividad, que le aseguren al ciudadano el depósito pleno de su credibilidad y le permitan al Instituto contar con un amplio reconocimiento por su labor tanto en ámbito nacional como internacional, lo cual, contribuya a su vez en un mayor y mejor acercamiento del IFE con la sociedad y las instituciones.
3. **Fortalecimiento del régimen político-electoral.** El Instituto deberá avanzar en el perfeccionamiento y óptimo desempeño de sus funciones sustantivas, identificando y corrigiendo áreas de oportunidad, así como aplicando estrategias que le permitan robustecer la calidad del Padrón Electoral, la atención ciudadana, el Sistema de Administración de Tiempos del Estado, el Régimen Sancionador Electoral, el Régimen de partidos políticos y la Fiscalización de los recursos de los partidos políticos y agrupaciones políticas nacionales, así como todos aquellos procesos encaminados directamente al cumplimiento de sus fines como depositario de la autoridad electoral en el Estado Mexicano.
4. **Cultura democrática y educación cívica.** El Instituto se proyectará como el principal y más importante promotor de la cultura democrática y la educación cívica en el país para fortalecer la vigencia de los valores de la democracia y la importancia del ejercicio de los derechos político - electorales de los ciudadanos. Extenderá su experiencia nacional para contribuir en la capacitación e investigación electoral en el ámbito internacional.
5. **Cultura Laboral.** El Instituto promoverá y aplicará criterios e instrumentos que permitan el desarrollo humano y la igualdad de oportunidades en su personal, la asignación salarial justa y equitativa, la propagación de una cultura plural y tolerante, el rechazo absoluto a todo acto de violencia, la anulación de toda práctica que atente contra la dignidad de las personas, el impulso a la equidad de género y la equidad laboral, el respeto del derecho a la libre expresión de las ideas sin menoscabo de los derechos de los otros, la convivencia respetuosa e incluyente, el trabajo solidario y compartido a favor de la democracia. En el mismo sentido, las condiciones de trabajo en todas las áreas del Instituto preservarán los principios de seguridad, salud y calidad de vida en el empleo. Se buscará el establecimiento de estándares que garanticen espacios adecuados de trabajo y mecanismos de comunicación modernos. Las estructuras de personal requerido en cada área del Instituto estarán dimensionadas de acuerdo con las funciones sustantivas que cada una de ellas realiza durante el ciclo trianual de actividades; adicionalmente, los procesos de selección de personal se realizarán bajo criterios de eficiencia y racionalidad. La gestión del cambio y el desarrollo de competencias del personal serán aspectos fundamentales que aporten en la construcción de una nueva cultura laboral que promueva la innovación, la administración del conocimiento y el capital intelectual.

6. **Modernización e innovación institucional.** El Instituto Federal Electoral debe emprender acciones para lograr un nuevo modelo organizacional, a través de la adopción y adaptación de diversas disciplinas, basadas en metodologías, mejores prácticas, técnicas y herramientas que permitan identificar al Instituto como una organización óptima, moderna, eficiente, eficaz, de calidad y con un amplio reconocimiento social.
7. **No discriminación.** El Instituto ofrecerá a todo su personal, a las personas que soliciten empleo en el mismo, y a todas aquellas con las que interactúa, acciones de prevención y eliminación de todo acto de discriminación, la inclusión productiva de grupos vulnerables, así como el respeto por la diversidad y la individualidad. Promoverá la cultura de no discriminación hacia cualquier persona en lo referente a contrataciones, promoción de puestos y condiciones de empleo, por motivos de su sexo, raza, color de piel, edad, origen, nacionalidad, religión, discapacidad, situación marital, orientación sexual, identidad de género, embarazo, creencia política, apariencia física, o cualquier otro factor que imposibilite que, una persona que cuente con capacidad y habilidad para el empleo, pueda ejercerlo o calificar para una promoción.
8. **Planeación, seguimiento y evaluación Institucional.** Las actividades institucionales estarán guiadas por un esquema ordenado y cíclico que contribuya en la definición, organización, planeación y gestión de las diversas acciones que tienen la finalidad de materializar la misión y visión del Instituto. Es necesario avanzar en la consolidación y aplicación general del Sistema Integral de Planeación, Seguimiento y Evaluación que facilite la gestión de las actividades institucionales a todos los niveles y la evaluación del desempeño institucional de forma eficaz, eficiente y transparente aportando a la oportuna toma de decisiones.
9. **Proceso Electoral Federal 2011-2012.** El Instituto deberá enfrentar el reto que representa la organización de la primer elección presidencial con el nuevo régimen electoral derivado de la reforma constitucional y legal 2007-2008 para lo cual deberá fortalecer organizacional, técnica y profesionalmente todas las actividades del quehacer institucional que contribuyan de manera directa a la organización, ejecución y evaluación de las elecciones federales de 2012, de manera que el resultado de las mismas alcance los más altos índices de eficacia, eficiencia y calidad aportando a la credibilidad, aceptación y reconocimiento social.
10. **Prevención y administración de riesgos institucionales.** El Instituto Federal Electoral diseñará, promoverá y aplicará estrategias integrales de administración de riesgos que permitan la detección, evaluación, mitigación y/o eliminación de los acontecimientos y situaciones que en el entorno que rodea al Instituto amenazan el cumplimiento de sus actividades.
11. **Austeridad y racionalidad en el ejercicio de los recursos, transparencia y rendición de cuentas.** Las actividades cotidianas estarán enmarcadas en criterios, normas y Lineamientos que permitan reducir el costo de la operación institucional, sin menoscabo del cumplimiento eficaz, eficiente y oportuno de sus atribuciones y funciones. Más aún, el IFE deberá emprender nuevos proyectos y estrategias que mejoren su operación racionalizando en todo el uso de los recursos y proyectando estrategias administrativas que le permitan optimizar y sujetar el gasto al criterio costo beneficio. De igual manera buscará de forma proactiva, responsable y profesional mecanismos e instrumentos que le permitan ofrecer información oportuna y confiable al escrutinio público. Adicionalmente deberá incluir la información más relevante del modelo de Seguimiento, Medición y Evaluación Institucional, con la finalidad de proporcionar resultados y avances de la Gestión del Instituto.

- 12. Vinculación y Coordinación interna.** El Instituto deberá aplicar mecanismos y estrategias que le permitan conocer y analizar los procedimientos de comunicación y coordinación institucional tanto horizontal como vertical, es decir, de oficinas centrales entre sí y órganos desconcentrados entre sí, así como entre aquellas y éstos, a fin de proponer mejoras que promuevan una integración y colaboración más eficaz, eficiente que facilite la realización de las actividades cotidianas y optimice el uso de los recursos.
- XLIII. Que en sesión extraordinaria del Consejo General, celebrada el 11 de julio de 2011, mediante Acuerdo CG205/2011 se aprobó la creación con carácter temporal de la Comisión para la Revisión del Anteproyecto de Presupuesto del Instituto Federal Electoral para el ejercicio fiscal de 2012, en cuyo considerando 32 señala que a más tardar en el mes de agosto de 2011 el Instituto Federal Electoral debe aprobar el anteproyecto de presupuesto del Instituto para el ejercicio fiscal de 2012.
- XLIV. Que en la sesión del 25 de julio del año en curso, se presentó a la Comisión Temporal del Consejo General la primera versión del anteproyecto de presupuesto del Instituto Federal Electoral para el ejercicio fiscal 2012, para revisión, y análisis y recopilación de las opiniones de los integrantes de la Comisión Temporal.
- XLV. Que en la sesión del 22 de agosto del año en curso, se presentó a la Comisión Temporal del Consejo General la segunda versión del anteproyecto de presupuesto del Instituto Federal Electoral para el ejercicio fiscal 2012, detallado a nivel de unidad responsable, programa, subprograma, proyecto, capítulo de gasto, concepto y partida, para revisión, y análisis y recopilación de las opiniones de los integrantes de la Comisión Temporal.
- XLVI. Que el anteproyecto de presupuesto que se presenta a este Consejo General cumple con los Lineamientos para su elaboración, establecidos en el Acuerdo CG172/2011, se encuentra alineado al rumbo estratégico (misión y visión) y al logro de los objetivos estratégicos institucionales, expresados en el Plan Estratégico Institucional 2012-2015 aprobado por el Consejo General, es congruente con los principios de planeación multianual, procura la concordancia entre los recursos asignados a los programas, subprogramas y proyectos contenidos en la Cartera Institucional de Proyectos; y así como con las políticas prioritarias, políticas generales y objetivos específicos establecidos en las Políticas y Programas Generales del Instituto para el año 2012.
- XLVII. Que la elaboración del anteproyecto de presupuesto para el ejercicio fiscal de 2012, se ajustó al principio de legalidad, por lo que resulta viable su aprobación por el Consejo General.

En virtud de las consideraciones expuestas y con fundamento en los artículos 41, párrafo segundo, Bases II, párrafo segundo, incisos a) y c); III, Apartados A y B; y V, párrafo primero; 74, segundo párrafo, fracción IV; y 134, párrafo primero de la Constitución Política de los Estados Unidos Mexicanos; 90, numeral 1; 91, numeral 1, inciso a); 92 numerales 1 y 2; 104; 105, párrafos 1 y 2; 106 numerales 2, 3 y 4; 109, párrafo 1; 118, párrafo 1, incisos v) y x); 119, párrafo 1, incisos h) e i); 125, inciso o); y 133, inciso c) del Código Federal de Instituciones y Procedimientos Electorales; 5, numeral 2; 16, numeral 2, inciso b); 39, numeral 2, inciso e); 40, numeral 1, inciso g); 48, numeral 1, inciso f); 53, numeral 1, inciso i); 58, numeral 1, inciso d); 61, numeral 1, inciso h); 68, numeral 1, inciso j); 76, numeral 1, incisos e) y jj) del Reglamento Interior del Instituto Federal Electoral; Acuerdo Cuarto, inciso a) del Acuerdo CG02/2010 del Consejo General; artículo 1, párrafo segundo; 30 párrafos primero y tercero de la Ley Federal de Presupuesto y Responsabilidad Hacendaria, el Consejo General del Instituto Federal Electoral emite el siguiente:

ACUERDO

PRIMERO.- Se aprueba el anteproyecto de presupuesto del Instituto Federal Electoral para el ejercicio fiscal de 2012. El gasto de operación asciende a **10,661.4 millones de pesos** de acuerdo a la siguiente distribución:

<i>Concepto</i>	<i>Presupuesto (MDP)</i>		
Gasto de operación	10,661.4		
Presupuesto Base	5,722.9	53.7%	
Proyectos	4,938.5	46.3%	
Proceso Electoral Federal 2011 - 2012		4,133.40	83.70%
Voto de los mexicanos residentes en el extranjero		107.1	2.17%
Innovación y Transformación Institucional		291.5	5.90%
Padrón Electoral		353.1	7.15%
Estrategia Nacional de Educación Cívica		53.4	1.08%

SEGUNDO.- De conformidad a los considerandos II, III, IV, XII, XIII, XIV y XV, el financiamiento público para los partidos políticos para el año 2012 es de **5,292.5 millones de pesos**, de acuerdo a la siguiente distribución:

<i>Descripción</i>	<i>Presupuesto (MDP)</i>
Financiamiento por Actividades Ordinarias Permanentes	3,370.6
Financiamiento por Actividades Específicas	101.1
Gastos de Campaña	1,685.3
Franquicias Postales	134.8
Franquicias Telegráficas	0.7
Total financiamiento público a partidos políticos	5,292.5

TERCERO.- Se anexan las Bases Generales y sus anexos estadísticos, en los que se incluye la asignación presupuestal por programa, capítulos de gasto, desglose por concepto del financiamiento público a partidos políticos, así como los cuadros analíticos de puestos-plaza.

CUARTO.- El Consejero Presidente del Instituto Federal Electoral remitirá el proyecto de presupuesto del Instituto al titular del Poder Ejecutivo para su inclusión en el Proyecto de Presupuesto de Egresos de la Federación para el año 2012.

QUINTO.- El Consejo General, durante el mes de diciembre de 2011, deberá aprobar el presupuesto asignado por la H. Cámara de Diputados, así como las medidas de racionalidad y disciplina presupuestaria correspondientes para el ejercicio del presupuesto 2012 del Instituto, derivadas del Decreto de Presupuesto de Egresos de la Federación y las que proponga adicionalmente la Junta General Ejecutiva.

SEXTO.- El presente Acuerdo entrara en vigor al día siguiente a su aprobación y deberá publicarse en el Diario Oficial de la Federación.

El presente Acuerdo fue aprobado en sesión extraordinaria del Consejo General celebrada el 25 de agosto de dos mil once, por votación unánime de los Consejeros Electorales, Maestro Marco Antonio Baños Martínez, Doctora María Macarita Elizondo Gasperín, Maestro Alfredo Figueroa Fernández, Doctor Francisco Javier Guerrero Aguirre, Doctor Benito Nacif Hernández y el Consejero Presidente, Doctor Leonardo Valdés Zurita.

El Consejero Presidente del Consejo General, **Leonardo Valdés Zurita**.- Rúbrica.- El Secretario del Consejo General, **Edmundo Jacobo Molina**.- Rúbrica.



ANTEPROYECTO DE PRESUPUESTO 2012

BASES GENERALES

SESIÓN EXTRAORDINARIA DEL CONSEJO GENERAL
25 DE AGOSTO DE 2011

Indice

- 1. CONSIDERACIONES GENERALES**
 - 1.1. MARCO JURÍDICO INSTITUCIONAL**
 - 1.2. PRINCIPALES USUARIOS Y SERVICIOS INSTITUCIONALES**
- 2. MODELO INTEGRAL DE PLANEACIÓN INSTITUCIONAL**
 - 2.1 PLAN ESTRATÉGICO INSTITUCIONAL 2012-2015 (PLANEACIÓN ESTRATÉGICA)**
 - 2.1.1 MISIÓN
 - 2.1.2 VISIÓN
 - 2.1.3 OBJETIVOS ESTRATÉGICOS
 - 2.2 CARTERA INSTITUCIONAL DE PROYECTOS (PLANEACIÓN TÁCTICA)**
 - 2.3 POLÍTICAS Y PROGRAMAS GENERALES 2012 (PLANEACIÓN OPERATIVA)**
- 3. ANTEPROYECTO DE PRESUPUESTO 2012**
 - 3.1 ESTRUCTURA DEL ANTEPROYECTO DE PRESUPUESTO 2012**
 - 3.2 PRESUPUESTO BASE**
 - 3.3 PROYECTOS**
 - 3.3.1 PROCESO ELECTORAL FEDERAL 2011-2012
 - 3.3.2 VOTO DE LOS MEXICANOS RESIDENTES EN EL EXTRANJERO
 - 3.3.3 INNOVACIÓN Y TRANSFORMACIÓN INSTITUCIONAL
 - 3.3.4 PADRÓN ELECTORAL
 - 3.3.5 ESTRATEGIA NACIONAL DE EDUCACIÓN CÍVICA
 - 3.4 FINANCIAMIENTO PÚBLICO A PARTIDOS POLÍTICOS**
- 4. CLASIFICACIÓN PROGRAMÁTICA-ADMINISTRATIVA DEL ANTEPROYECTO DE PRESUPUESTO**
 - 4.1 PROGRAMAS SUSTANTIVOS**
 - 4.2 PROGRAMAS DE APOYO**
- 5. CLASIFICACIÓN ECONÓMICA DEL ANTEPROYECTO DE PRESUPUESTO**
- 6. ANEXOS ESTADÍSTICOS**

Bases Generales del Anteproyecto de Presupuesto 2012 del Instituto Federal Electoral**1. CONSIDERACIONES GENERALES**

El 2012 será el año electoral en el cual se llevará a cabo la elección presidencial y se renovarán ambas cámaras del Congreso de la Unión, razón por la cual, la programación, presupuestación y ejercicio del presupuesto deberá estar orientado principalmente a la consecución de los objetivos y metas planteados para el Proceso Electoral Federal 2011-2012.

Entre las principales consideraciones en la elaboración del anteproyecto de presupuesto 2012, están las siguientes:

- a) Las elecciones de 2012 serán las más grandes y complejas en la historia de México.
- b) A diferencia de la contienda federal de 2006, la de 2012 se llevará a cabo con una legislación distinta que transformó el modelo electoral de nuestro país.

- c) Las responsabilidades de la autoridad electoral son más amplias: se incorporan actividades de arbitraje electoral, fiscalización, acceso a la radio y televisión, además de las tradicionales de organización, capacitación, educación cívica y registro de electores.
- d) 53 nuevas atribuciones, una lista nominal de electoral de 82.5 millones de ciudadanos y más de 147,000 casillas impactan el gasto de operación del IFE para el 2012.
- e) Coincidirán 15 elecciones locales con las legislativas y presidencial y se disputarán más de 2000 cargos públicos.
- f) Aunque las elecciones locales son organizadas por los Institutos Electorales Locales, habrá que tener en cuenta que en el Código Federal de Instituciones y Procedimientos Electorales, se establecen al Instituto Federal Electoral atribuciones y actividades de coordinación y apoyo, principalmente en materia del padrón de electores, lista nominal de electores, ubicación e instalación de casillas, capacitación electoral y administración de los tiempos que correspondan al Estado en radio y televisión.
- g) Las actividades programadas y los recursos presupuestados se orientan a fomentar la participación ciudadana en la organización del proceso electoral, y propiciar el involucramiento de los ciudadanos en las decisiones públicas.
- h) Los esfuerzos e innovaciones institucionales se han orientado a garantizar la certeza, imparcialidad y equidad en los comicios, en un esquema de control del gasto público.
- i) El inicio en la implementación de un modelo de presupuesto orientado a la planeación, cuyo objetivo es armonizar las actividades institucionales, eficientar la asignación y ejercicio de los recursos, fortalecer la transparencia y la rendición de cuentas, y contribuir a una transformación integral del Instituto.
- j) El proyecto de presupuesto para 2012 se realizó con una visión de austeridad, buscando la eficiencia para poder alcanzar los fines y objetivos del Instituto, contenidos en los diferentes elementos del Modelo Integral de Planeación Institucional y cumplir con sus responsabilidades y obligaciones.

1.1. MARCO JURÍDICO INSTITUCIONAL

El artículo 41, párrafo segundo, base V, de la Constitución Política de los Estados Unidos Mexicanos, establece que el Instituto Federal Electoral es un organismo público autónomo, dotado de personalidad jurídica y patrimonio propios, en cuya integración participan el Poder Legislativo, los Partidos Políticos Nacionales y los ciudadanos, que tiene la función estatal de organizar las elecciones federales, y en el ejercicio de esta atribución se rige conforme a los principios de objetividad, certeza, legalidad, independencia e imparcialidad.

De la misma manera señala que será autoridad en la materia, independiente en sus decisiones y funcionamiento y profesional en su desempeño; contará en su estructura con órganos de dirección, ejecutivos, técnicos y de vigilancia. El Consejo General será su órgano superior de dirección y se integrará por un consejero Presidente y ocho consejeros electorales, y concurrirán, con voz pero sin voto, los consejeros del Poder Legislativo, los representantes de los partidos políticos y un Secretario Ejecutivo; la ley determinará las reglas para la organización y funcionamiento de los órganos, así como las relaciones de mando entre éstos. Los órganos ejecutivos y técnicos dispondrán del personal calificado necesario para prestar el servicio profesional electoral. Una Contraloría General tendrá a su cargo, con autonomía técnica y de gestión, la fiscalización de todos los ingresos y egresos del Instituto. Las disposiciones de la ley electoral y del Estatuto que con base en ella apruebe el Consejo General, regirán las relaciones de trabajo con los servidores del organismo público. Los órganos de vigilancia del padrón electoral se integrarán mayoritariamente por representantes de los partidos políticos nacionales. Las mesas directivas de casilla estarán integradas por ciudadanos.

El mismo artículo, en su párrafo segundo, base III, Apartado A, determina que el Instituto Federal Electoral será autoridad única para la administración del tiempo que corresponda al Estado en radio y televisión destinado a sus propios fines y al ejercicio del derecho de los partidos políticos nacionales.

De igual forma, en el apartado B del citado artículo 41, establece que para fines electorales en las entidades federativas, el Instituto Federal Electoral administrará los tiempos que correspondan al Estado en radio y televisión en las estaciones y canales de cobertura en la entidad de que se trate.

El Código Federal de Instituciones y Procedimientos Electorales (COFIPE), base legal de las actuaciones del Instituto para el cumplimiento de sus obligaciones constitucionales, establece en los artículos 105 y 106 sus fines y naturaleza jurídica, señalando al efecto que será independiente en sus decisiones y funcionamiento y se regirá por las disposiciones constitucionales relativas y las establecidas en el propio Código.

En específico el artículo 105 establece como fines del Instituto Federal Electoral: contribuir al desarrollo de la vida democrática; preservar el fortalecimiento del régimen de partidos políticos; integrar el Registro Federal de Electores; asegurar a los ciudadanos el ejercicio de los derechos político-electorales y vigilar el cumplimiento de sus obligaciones; garantizar la celebración periódica y pacífica de las elecciones para renovar a los integrantes de los Poderes Legislativo y Ejecutivo de la Unión; velar por la autenticidad y efectividad del sufragio; llevar a cabo la promoción del voto y coadyuvar a la difusión de la educación cívica y la cultura democrática, y fungir como autoridad única para la administración del tiempo que corresponda al Estado en radio y televisión destinado a los objetivos propios del Instituto, a los de otras autoridades electorales y a garantizar el ejercicio de los derechos que la Constitución otorga a los partidos políticos en la materia.

De manera adicional al gasto de operación requerido por el Instituto Federal Electoral para llevar a cabo las atribuciones y actividades que la Constitución Política de los Estados Unidos Mexicanos y el Código Federal de Instituciones y Procedimientos Electorales le confieren, el Instituto Federal Electoral por mandato constitucional y del propio código electoral, debe incluir en su presupuesto de egresos para cada ejercicio fiscal, el correspondiente al financiamiento público para los partidos políticos que mantengan su registro después de cada elección, el cual se compondrá de las ministraciones destinadas al sostenimiento de sus actividades ordinarias permanentes, las tendientes a la obtención del voto durante los procesos electorales y las de carácter específico, de conformidad al artículo 41, párrafo segundo, base II de la propia Constitución y los artículos 77 y 78 del Código Federal de Instituciones y Procedimientos Electorales.

1.2. PRINCIPALES USUARIOS Y SERVICIOS INSTITUCIONALES

El Instituto Federal Electoral, tiene a su cargo en forma integral y directa todas las actividades relacionadas con la preparación, organización, conducción y vigilancia de los procesos electorales federales, así como aquellas que resultan consecuentes con los fines que la ley le fija.

Entre los principales servicios que ofrece el Instituto, se encuentran los siguientes:

- Integrar y actualizar el Registro Federal de Electores.
- Poner a disposición de los ciudadanos los medios para consulta electrónica de su inscripción en el padrón electoral y en las correspondientes listas nominales, conforme a los procedimientos que determine la Dirección Ejecutiva del Registro Federal de Electores.
- Poner a disposición de la sociedad módulos de atención ciudadana.
- Otorgar a los partidos políticos acceso en forma permanente a la base de datos del padrón electoral y las listas nominales, exclusivamente para su revisión.
- Expedir la Credencial para Votar con fotografía.
- Delimitar y revisar periódicamente la geografía electoral.
- Registrar a los partidos y agrupaciones políticas nacionales.
- Atender los asuntos relativos a los derechos y prerrogativas de los partidos y agrupaciones políticas nacionales.
- Determinar los topes de gasto de precampaña por precandidato y tipo de elección para la que pretenda ser postulado.
- Registrar las candidaturas a cargos de elección federal.
- Diseñar, imprimir y distribuir los materiales y documentos electorales.

- Organizar periódicamente las elecciones federales, y en su caso, las de las entidades federativas que así lo soliciten.
- Formular los estudios en los que se establezcan las condiciones, costos y plazos para que el Instituto Federal Electoral asuma la organización de procesos electorales locales, formulando el proyecto de convenio correspondiente que, en su caso, deberá ser aprobado por el Consejo General con al menos seis meses de anticipación al inicio del proceso electoral local de que se trate, lo anterior a solicitud de las autoridades competentes en las entidades federativas.
- Seleccionar y capacitar a los funcionarios de mesas directivas de casilla.
- Regular la observación electoral, las encuestas y sondeos de opinión.
- Computar los resultados electorales.
- Realizar, a través de los Consejos Distritales del Instituto, el recuento de votos en la totalidad de las casillas, cuando exista indicio de que la diferencia entre el candidato presunto ganador de la elección en el distrito y el que haya obtenido el segundo lugar en votación es igual o menor a un punto porcentual, y al inicio de la sesión exista petición expresa del representante del partido que postuló al segundo de los candidatos antes señalados, o bien, cuando al término del cómputo se establece que la diferencia entre el candidato presuntamente ganador y el ubicado en segundo lugar es igual o menor a un punto porcentual, y existe la petición expresa antes referida.
- Declarar la validez y otorgar las constancias en la elección de diputados y senadores.
- Diseñar e instrumentar programas permanentes de educación cívica.
- Brindar capacitación electoral en el ámbito internacional.
- Promover el conocimiento sobre la cultura democrática y la importancia de la participación de la sociedad en la vida democrática del país.
- Disponer el alcance y ordenar la operación e instrumentación de monitoreos para verificar el cumplimiento de las pautas de transmisión, así como de las normas aplicables respecto de la propaganda política y electoral que se difunda por radio y televisión.
- Emitir las reglas a las que se sujetarán las campañas de promoción del voto que realicen otras organizaciones ciudadanas.
- Recibir los informes mensuales que rindan las organizaciones de ciudadanos que pretendan obtener su registro como partidos políticos, sobre el origen y destino de los recursos que obtengan para el desarrollo de sus actividades tendentes a la obtención del registro legal.
- Garantizar el acceso de toda persona a la información de los partidos políticos, mediante la presentación de solicitudes específicas.
- Requerir a los partidos políticos para que proporcionen en forma directa a los ciudadanos la información que tenga el carácter de pública y no obre en los archivos del Instituto.
- Distribuir entre los partidos políticos nacionales, durante el periodo de precampaña federal y hasta la conclusión de las mismas, en conjunto, 18 minutos en cada estación de radio y canal de televisión.
- Distribuir para fines propios y de otras autoridades electorales 30 minutos en cada estación de radio y canal de televisión, durante el periodo de precampaña.
- Distribuir entre los partidos políticos nacionales, durante el periodo de campaña federal y hasta la conclusión de la misma, en conjunto, 41 minutos en cada estación de radio y canal de televisión.
- Distribuir para fines propios y de otras autoridades electorales 7 minutos en cada estación de radio y canal de televisión, durante el periodo de campaña.
- Elaborar las pautas para la transmisión de los mensajes de campaña de los partidos políticos.
- Asignar a los partidos políticos, por conducto de las autoridades electorales administrativas correspondientes, 15 minutos diarios en cada estación de radio y canal de televisión para la difusión

de mensajes de campaña en procesos electorales locales con jornadas comiciales coincidentes con la federal.

- Aprobar las propuestas de pautas que formulen las autoridades electorales administrativas correspondientes para la difusión de mensajes de campaña en procesos electorales locales con jornadas comiciales coincidentes con la federal.
- Elaborar el catálogo y mapa de coberturas de todas las estaciones de radio y canales de televisión, así como su alcance efectivo.
- Elaborar el listado de estaciones de radio y canales de televisión que participarán en la cobertura de las elecciones locales.
- Poner a disposición de las autoridades electorales administrativas en las entidades federativas cuya jornada comicial tenga lugar en mes o año distinto al que corresponde a los procesos electorales federales, 12 minutos diarios en cada estación de radio y canal de televisión para la difusión de los mensajes de precampaña local.
- Aprobar las propuestas de pautas que formulen las autoridades electorales administrativas correspondientes para la difusión de mensajes de precampaña en procesos electorales locales cuya jornada comicial tenga lugar en mes o año distinto al que corresponde a los procesos electorales federales.
- Distribuir para fines propios y de otras autoridades electorales 36 minutos en cada estación de radio y canal de televisión, durante el periodo de precampaña en procesos electorales locales cuya jornada comicial tenga lugar en mes o año distinto al que corresponde a los procesos electorales federales.
- Poner a disposición de las autoridades electorales administrativas en las entidades federativas cuya jornada comicial tenga lugar en mes o año distinto al que corresponde a los procesos electorales federales, 18 minutos diarios en cada estación de radio y canal de televisión para la difusión de los mensajes de campaña local.
- Aprobar las propuestas de pautas que formulen las autoridades electorales administrativas correspondientes para la difusión de mensajes de campaña en procesos electorales locales cuya jornada comicial tenga lugar en mes o año distinto al que corresponde a los procesos electorales federales.
- Distribuir para fines propios y de otras autoridades electorales 30 minutos en cada estación de radio y canal de televisión, durante el periodo de campaña en procesos electorales locales cuya jornada comicial tenga lugar en mes o año distinto al que corresponde a los procesos electorales federales.
- Expedir las pautas para la transmisión de sus respectivos mensajes de comunicación social y aprobar aquellas que para tal efecto formulen otras autoridades electorales, durante los tiempos de precampaña y campaña, tanto federal como local.
- Asignar a los partidos políticos, fuera de los periodos de precampaña y campaña electorales federales, el 50% del tiempo asignado al Instituto en radio y televisión.
- Aprobar semestralmente las pautas de transmisión de los programas y mensajes de los partidos políticos fuera de los periodos de precampaña y campaña electorales federales.
- Asignar para fines propios y de otras autoridades electorales, fuera de los periodos de precampaña y campaña electorales federales, el 50% del tiempo asignado al Instituto en radio y televisión.
- Aprobar trimestralmente las pautas de transmisión de sus propios mensajes y de otras autoridades electorales, fuera de los periodos de precampaña y campaña electorales federales.
- Verificar, en forma directa, el cumplimiento de las pautas de transmisión, así como el cumplimiento de las normas aplicables respecto de la propaganda electoral que se difunda por radio y televisión.
- Realizar los monitoreos de las transmisiones sobre las precampañas y campañas electorales en los programas en radio y televisión que difundan noticias.

- Hacer públicos los resultados de los monitoreos de las transmisiones sobre las precampañas y campañas electorales en los programas en radio y televisión que difundan noticias, por lo menos cada quince días, a través de los tiempos destinados a la comunicación social del Instituto Federal Electoral y en los demás medios informativos que determine el propio Consejo.
- Recibir a través de la Unidad de Fiscalización de los Recursos de los Partidos Políticos los informes trimestrales de avance del ejercicio de parte de los partidos políticos.
- Abrir, previo acuerdo del Consejo General, procesos extraordinarios de fiscalización, con plazos diferentes a los establecidos por las disposiciones legales aplicables.
- Determinar en el presupuesto anual de egresos del propio Instituto la partida destinada a cubrir el costo de la franquicia postal de los partidos políticos; en años no electorales el monto total será equivalente al dos por ciento del financiamiento público para actividades ordinarias; en años electorales equivaldrá al cuatro por ciento.
- Disponer lo necesario en su presupuesto anual para cubrir el costo de las franquicias telegráficas correspondientes a los comités nacionales de cada partido político.
- Disponer lo necesario para que sean adjudicados a la Federación los recursos y bienes remanentes de los partidos políticos nacionales que pierdan su registro legal.
- Recibir de cada partido político los informes de ingresos y gastos de cada precandidato y determinar si ha rebasado o no los topes de campaña establecidos por el Consejo General.
- Resolver, a través de las juntas y consejos distritales del Instituto en cada distrito electoral, las quejas motivadas por la propaganda impresa de los partidos políticos y candidatos.
- Resolver, a través de las juntas o consejos locales, los recursos de revisión que se interpongan en contra de las resoluciones de las juntas y consejos distritales al resolver el procedimiento especial sancionador.
- Tramitar y resolver los procedimientos sancionadores ordinarios que se inicien a instancia de parte o de oficio por la comisión de conductas infractoras a la normatividad electoral. Tramitar y resolver los procedimientos especial sancionadores cuando se denuncie la comisión de conductas que: violen lo establecido en el párrafo segundo de la Base III del artículo 41 o en el séptimo párrafo del artículo 134 de la Constitución; contravengan las normas sobre propaganda política o electoral establecidas para los partidos políticos; o constituyan actos anticipados de precampaña o campaña.
- Ejercer la facultad de atracción para resolver el procedimiento sancionador cuando la conducta denunciada constituya una infracción generalizada o revista gravedad.

Tomando en cuenta todo lo anterior, se desprende que el Instituto no sólo brinda servicios a aquellos individuos que tienen la calidad de ciudadanos, según lo establecido por la propia Constitución Política de los Estados Unidos Mexicanos, sino a la sociedad en general, porque la participación en el desarrollo de la vida y cultura en un Estado democrático de derecho, como México, no sólo corresponde a los ciudadanos, sino a todos quienes lo integran, a la sociedad mexicana en general sin distinción de origen étnico, género, edad, salud, religión, condición económica o estado civil.

A manera ejemplificativa, más no limitativa, el Instituto Federal Electoral brinda servicios a distintos grupos sociales:

- | | |
|---------------------------------------|---|
| ▪ Ciudadanos mexicanos. | ▪ Mexicanos residentes en el extranjero. |
| ▪ Niños y jóvenes menores de 18 años. | ▪ Grupos indígenas. |
| ▪ Partidos políticos. | ▪ Asociaciones políticas nacionales. |
| ▪ Asociaciones civiles. | ▪ Asociaciones de observadores electorales. |
| ▪ Organizaciones no gubernamentales. | ▪ Instituciones académicas. |
| ▪ Institutos estatales electorales. | ▪ La comunidad internacional. |

2. MODELO INTEGRAL DE PLANEACIÓN INSTITUCIONAL

El 25 de mayo de 2011, a través del acuerdo CG173/2011 el Consejo General del Instituto Federal Electoral aprobó el Modelo Integral de Planeación Institucional, con la finalidad de garantizar que la planeación institucional en sus variantes estratégica, táctica y las correspondientes a la operación ordinaria, se constituyan como un componente fundamental de la cultura organizacional, convirtiéndose en el eje a través del cual se orienten las iniciativas, acciones, actividades y las asignación de recursos de las diversas áreas institucionales.

Representación gráfica conceptual del Modelo Integral de Planeación Institucional

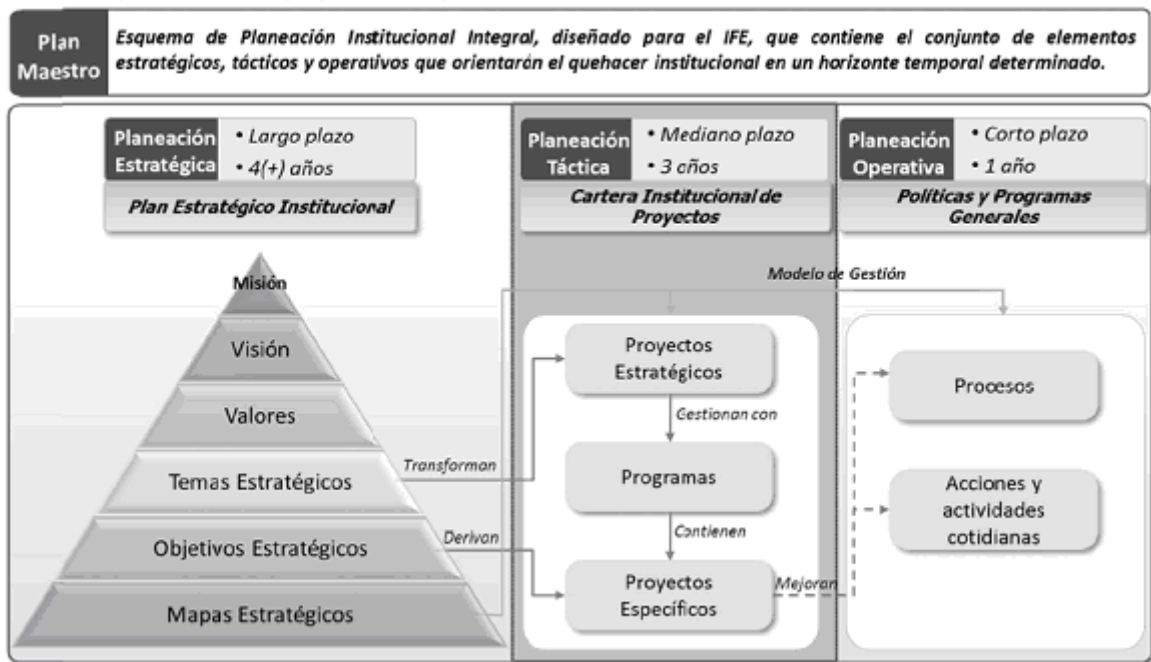

2.1 PLAN ESTRATÉGICO INSTITUCIONAL 2012-2015 (PLANEACIÓN ESTRATÉGICA)

El Instituto Federal Electoral con más de 20 años de historia y muchos logros en su agenda, durante los cuales ha tenido grandes transformaciones en su funcionamiento y atribuciones, sobre todo derivado de las nuevas y complejas responsabilidades producto de la Reforma Constitucional y Legal de 2007-2008, las cuales ha enfrentado con solidez, convirtiéndolas en retos que le han permitido evolucionar y fortalecer el reconocimiento y credibilidad de la sociedad actual, cada día más proactiva y exigente.

Ante este entorno cambiante y evolutivo, el IFE reconoce la necesidad de avanzar y transformarse organizacionalmente, ser una institución innovadora y moderna, de reconocida calidad no sólo en la organización y celebración de los procesos electorales federales, sino también en su operación cotidiana, en el hacer del día a día de todos los que en él laboran y en la propia conducta de sus servidores públicos, por lo que el marco de la implementación de una nueva cultura de planeación el Instituto Federal Electoral, reconoce la necesidad de avanzar hacia planes institucionales de largo plazo que orienten el quehacer institucional y que se conviertan en la ruta para gestionar eficazmente las estrategias y políticas para cumplir con la misión y alcanzar la visión institucional.

Esta nueva cultura de planeación, convoca a una nueva manera de entender y asumir las responsabilidades inherentes a la gestión de la función pública, por lo que el plan estratégico institucional 2012-2015 aprobado en sesión extraordinaria por el Consejo General del Instituto el pasado 25 de julio de 2011, está enmarcado en un proceso de transformación, que busca incrementar los niveles de eficiencia del Instituto, ampliando y mejorando la interrelación con los diferentes sectores de la sociedad y asegurando la calidad de sus servicios.

El plan muestra el camino para que el Instituto cumpla con los fines establecidos en su marco normativo y se constituya en el referente principal en el desarrollo de la cultura democrática del país.

El rumbo estratégico se visualiza como la ruta que ha de orientar los esfuerzos y recursos de la organización, a través de la cual el Instituto se plantea a dónde quiere llegar, cuáles son sus objetivos y cómo los va a conseguir.

2.1.1 Misión

Contribuir al desarrollo de la vida democrática garantizando el ejercicio de los derechos político-electorales de la sociedad a través de la promoción de la cultura democrática y la organización de comicios federales en un marco de certeza, legalidad, independencia, imparcialidad y objetividad.

2.1.2 Visión

El Instituto Federal Electoral se consolida como un organismo público autónomo moderno, innovador, transparente y eficiente en el que la sociedad cree y deposita plenamente su confianza, que se distingue por proporcionar servicios cada vez más confiables y de mayor calidad a la ciudadanía y ser el principal promotor de la cultura democrática en el país.

2.1.3 Objetivos Estratégicos

PE ¹²	OBJETIVOS ESTRATÉGICOS	DESCRIPCIÓN
VP	Preservar y fortalecer la confianza de la sociedad	<i>Incrementar la confianza en el Instituto a través del eficaz cumplimiento de las atribuciones institucionales, la calidad de los servicios, la transparencia y la rendición de cuentas, lo cual deberá reflejarse en un mayor reconocimiento y participación de la sociedad en la vida democrática.</i>
VP	Ser el referente principal en el desarrollo de la cultura democrática	<i>Posicionar, nacional e internacionalmente al IFE como el principal referente del Estado mexicano en el desarrollo de la cultura democrática, por medio de la educación cívica y la capacitación electoral.</i>
SC	Ampliar y mejorar la interacción con la sociedad	<i>Incrementar y mejorar la interacción entre el Instituto Federal Electoral y la sociedad para generar valor público, así como preservar y aumentar las alianzas estratégicas en el ámbito nacional e internacional.</i>
SC	Consolidar a la Credencial para Votar como medio preferente de identidad ciudadana	<i>Fortalecer el posicionamiento de la Credencial para Votar para que siga siendo el medio preferente de identificación oficial utilizado por los ciudadanos mexicanos.</i>
SC	Incrementar la eficiencia en la organización de los procesos electorales federales	<i>Optimizar los recursos utilizados en la organización de las elecciones federales, con énfasis en la transparencia y la rendición de cuentas.</i>
ME	Incrementar la calidad del Padrón Electoral	<i>Actualizar y depurar el padrón electoral y la lista nominal de electores para mejorar los índices de vigencia, calidad y cobertura.</i>
ME	Incrementar la cobertura, servicios y calidad de la atención ciudadana	<i>Establecer un modelo de atención ciudadana orientado a satisfacer las demandas de la sociedad buscando la creación de valor público.</i>
ME	Incrementar la eficiencia de los procesos sustantivos	<i>Mejorar los procesos sustantivos en los aspectos de eficiencia, transparencia y satisfacción de los usuarios, así como en la sustanciación y con apego a los principios rectores</i>

¹² PE= Perspectivas. VP=Valor Público; SC=Sociedad; ME=Materia Electoral; IT=Innovación y transformación Institucional

PE ¹²	OBJETIVOS ESTRATÉGICOS	DESCRIPCIÓN
		<p><i>institucionales.</i></p> <p><i>A manera enunciativa, y no limitativa, algunos de estos procesos son:</i></p> <ul style="list-style-type: none"> • <i>Fiscalización de los recursos de los partidos políticos y agrupaciones políticas nacionales</i> • <i>Administración de los tiempos del Estado en radio y televisión</i> • <i>Régimen sancionador electoral</i> • <i>Registro Federal de Electores</i> • <i>Servicio Profesional Electoral</i>
IT	Aumentar la eficiencia y transparencia de la administración de los recursos financieros	<i>Optimizar el uso de los recursos financieros estableciendo estrategias administrativas que fortalezcan la transparencia y la rendición de cuentas.</i>
IT	Implantar una nueva cultura de planeación e innovación	<i>Impulsar el proceso de transformación a mediano y largo plazo con base en el rumbo estratégico establecido, definiendo con claridad las acciones y recursos necesarios para alcanzar la visión institucional.</i>
IT	Implantar una nueva cultura laboral	<i>Desarrollar el capital humano como elemento fundamental para impulsar la transformación del Instituto y fomentar un ambiente de colaboración que repercuta en la calidad de vida del personal.</i>
IT	Mejorar la comunicación y coordinación interna	<i>Desplegar iniciativas y acciones encaminadas a promover la integración y colaboración entre los órganos centrales y desconcentrados del Instituto para eficientar la operación y relación entre ambas partes.</i>
IT	Optimizar el uso, aplicación e inversión en TIC	<i>Optimizar el uso y aplicación de Tecnologías de Información y Comunicación (TIC) para fortalecer la efectividad de los procesos institucionales y obtener información oportuna y confiable que apoye la gestión y la toma de decisiones. Además, focalizar las inversiones en materia de TIC hacia las prioridades institucionales.</i>
IT	Optimizar la gestión administrativa	<i>Incrementar la calidad de la operación administrativa y la eficiencia en el uso de los recursos públicos aplicando las mejores prácticas con el fin de generar las condiciones óptimas para cumplir la misión institucional.</i>

2.2 CARTERA INSTITUCIONAL DE PROYECTOS (PLANEACIÓN TÁCTICA)

De conformidad con lo establecido por el Modelo Integral de Planeación Institucional, la Cartera Institucional de Proyectos, fue aprobada, por primera vez, por la Junta General Ejecutiva el 27 de Julio de 2011.

La Cartera Institucional de Proyectos, constituye la planeación de mediano plazo, teniendo una vigencia de hasta tres años, esto significa que su integración se realizó con una visión multianual, es decir, contiene proyectos con una vigencia anual (como es el caso de los proyectos relacionados con el Proceso Electoral Federal 2011-2012) así como proyectos con vigencia de dos y hasta tres años, especificando que en términos presupuestales, solamente se consideró los requerimientos para el ejercicio fiscal 2012, cuidando en todo

momento que los proyectos específicos contribuyeran al cumplimiento de los objetivos estratégicos contenidos en el Plan Estratégico Institucional 2012-2015, y dando prioridad a aquellos relacionados con el Proceso Electoral Federal 2011-2012.

Es importante mencionar que la Cartera Institucional de Proyectos del Instituto Federal Electoral para el ejercicio fiscal de 2012, se integró de acuerdo a los elementos que se definen en los Modelos de Administración de Proyectos y de Presupuesto Orientado a la Planeación del Sistema Integral de Planeación, Seguimiento y Evaluación Institucional y siguiendo los Lineamientos para la elaboración del Anteproyecto de Presupuesto del Instituto Federal Electoral, alineado al Sistema Integral de Planeación, Seguimiento y Evaluación Institucional, que señalan que el anteproyecto de presupuesto, deberá estar alineado al Sistema Integral de Planeación, Seguimiento y Evaluación Institucional, y deberá contribuir a incrementar la transparencia en el uso de los recursos presupuestales autorizados anualmente al Instituto y fortalecer la rendición de cuentas.

Además, el Instituto Federal Electoral ha estructurado la Cartera Institucional de Proyectos bajo la Metodología de Administración de Proyectos del PMI (Project Management Institute). La implementación de esta metodología permitirá al Instituto un mejor control, seguimiento, medición y evaluación del quehacer institucional a través de la adecuada y oportuna administración de la Cartera Institucional de Proyectos, constituyéndose así, en un componente fundamental de la cultura organizacional, a través de la cual se cumplan los Objetivos Estratégicos mediante la materialización de las iniciativas, acciones y actividades de las diversas áreas y actores institucionales.

Asimismo, de conformidad con la Metodología Institucional de Administración de Proyectos, la Cartera está estructurada por los siguientes componentes:

- 1. Proyectos Estratégicos.** Iniciativas al más alto Nivel Institucional que en el contexto de las prioridades institucionales definidas en la planeación, contribuye de manera significativa al logro de los objetivos estratégicos y metas institucionales. Los Proyectos Estratégicos a su vez se componen de programas.
- 2. Programas.** Grupo de proyectos relacionados que se administran de forma coordinada para obtener beneficios y control, que no se obtendrían si se gestionan de manera individual. Son clasificados con base en temas o áreas de interés para facilitar el seguimiento y control de los Proyectos Estratégicos. Los programas a su vez se componen de Proyectos Específicos.
- 3. Proyectos Específicos.** Planificación de un conjunto de actividades interrelacionadas y coordinadas que se desarrollan durante un tiempo determinado, para lograr un resultado esperado. Surge como respuesta a una problemática o necesidad, y está vinculados con los elementos estratégicos del Instituto a través de un Programa.

A partir de la revisión con las diversas Unidades Responsables y mediante un proceso de validación con las autoridades del Instituto, se definieron los cinco Proyectos Estratégicos que conforman la Cartera Institucional de Proyectos 2012, los cuales se mencionan a continuación:



2.3 POLÍTICAS Y PROGRAMAS GENERALES 2012 (PLANEACIÓN OPERATIVA)

El Consejo General el 23 de junio de 2011, aprobó las Políticas y Programas Generales 2012 del Instituto Federal Electoral, y su alineación al Sistema Integral de Planeación, Seguimiento y Evaluación Institucional.

Por primera vez, las políticas y programas generales se incorporaron al nuevo proceso integral de planeación institucional y establecen los objetivos, políticas y la pauta general para proyectar el presupuesto base y las actividades ordinarias del Instituto, dirigidas hacia un óptimo desempeño y cumplimiento de los fines institucionales.

A continuación, se enumeran las políticas generales que aplicarán en el Instituto Federal Electoral para el ejercicio 2012, el orden en el que están expuestas no implica jerarquía ni prioridad de una sobre otra.

1. **Gestión Ambiental a favor del desarrollo sustentable.** En el desarrollo de sus funciones, el Instituto diseñará o adoptará, promoverá, aplicará y evaluará criterios e instrumentos que contribuyan a la protección, conservación y aprovechamiento de los recursos naturales ambientales.
2. **Confianza ciudadana y prestigio institucional.** Las actividades institucionales deberán estar orientadas hacia el cumplimiento de sus fines con estricto apego a los principios de certeza, legalidad, independencia, imparcialidad y objetividad, que le aseguren al ciudadano el depósito pleno de su credibilidad y le permitan al Instituto contar con un amplio reconocimiento por su labor tanto en ámbito nacional como internacional, lo cual, contribuya a su vez en un mayor y mejor acercamiento del IFE con la sociedad y las instituciones.
3. **Fortalecimiento del régimen político-electoral.** El Instituto deberá avanzar en el perfeccionamiento y óptimo desempeño de sus funciones sustantivas, identificando y corrigiendo áreas de oportunidad, así como aplicando estrategias que le permitan robustecer la calidad del Padrón Electoral, la atención ciudadana, el Sistema de Administración de Tiempos del Estado, el Régimen Sancionador Electoral, el Régimen de partidos políticos y la Fiscalización de los recursos de los partidos políticos y agrupaciones políticas nacionales, así como todos aquellos procesos encaminados directamente al cumplimiento de sus fines como depositario de la autoridad electoral en el Estado Mexicano.

4. **Cultura democrática y educación cívica.** El Instituto se proyectará como el principal y más importante promotor de la cultura democrática y la educación cívica en el país para fortalecer la vigencia de los valores de la democracia y la importancia del ejercicio de los derechos político - electorales de los ciudadanos. Extenderá su experiencia nacional para contribuir en la capacitación e investigación electoral en el ámbito internacional.
5. **Cultura Laboral.** El Instituto promoverá y aplicará criterios e instrumentos que permitan el desarrollo humano y la igualdad de oportunidades en su personal, la asignación salarial justa y equitativa, la propagación de una cultura plural y tolerante, el rechazo absoluto a todo acto de violencia, la anulación de toda práctica que atente contra la dignidad de las personas, el impulso a la equidad de género y la equidad laboral, el respeto del derecho a la libre expresión de las ideas sin menoscabo de los derechos de los otros, la convivencia respetuosa e incluyente, el trabajo solidario y compartido a favor de la democracia.

En el mismo sentido, las condiciones de trabajo en todas las áreas del Instituto preservarán los principios de seguridad, salud y calidad de vida en el empleo. Se buscará el establecimiento de estándares que garanticen espacios adecuados de trabajo y mecanismos de comunicación modernos. Las estructuras de personal requerido en cada área del Instituto estarán dimensionadas de acuerdo con las funciones sustantivas que cada una de ellas realiza durante el ciclo trianual de actividades; adicionalmente, los procesos de selección de personal se realizarán bajo criterios de eficiencia y racionalidad. La gestión del cambio y el desarrollo de competencias del personal serán aspectos fundamentales que aporten en la construcción de una nueva cultura laboral que promueva la innovación, la administración del conocimiento y el capital intelectual.

6. **Modernización e innovación institucional.** El Instituto Federal Electoral debe emprender acciones para lograr un nuevo modelo organizacional, a través de la adopción y adaptación de diversas disciplinas, basadas en metodologías, mejores prácticas, técnicas y herramientas permitan identificar al Instituto como una organización óptima, moderna, eficiente, eficaz, de calidad y con un amplio reconocimiento social.
7. **No discriminación.** El Instituto ofrecerá a todo su personal, a las personas que soliciten empleo en el mismo, y a todas aquellas con las que interactúa, acciones de prevención y eliminación de todo acto de discriminación, la inclusión productiva de grupos vulnerables, así como el respeto por la diversidad y la individualidad. Promoverá la cultura de no discriminación hacia cualquier persona en lo referente a contrataciones, promoción de puestos y condiciones de empleo, por motivos de su sexo, raza, color de piel, edad, origen, nacionalidad, religión, discapacidad, situación marital, orientación sexual, identidad de género, embarazo, creencia política, apariencia física, o cualquier otro factor que imposibilite que, una persona que cuente con capacidad y habilidad para el empleo, pueda ejercerlo o calificar para una promoción.
8. **Planeación, seguimiento y evaluación Institucional.** Las actividades institucionales estarán guiadas por un esquema ordenado y cíclico que contribuya en la definición, organización, planeación y gestión de las diversas acciones que tienen la finalidad de materializar la misión y visión del Instituto. Es necesario avanzar en la consolidación y aplicación general del Sistema Integral de Planeación, Seguimiento y Evaluación que facilite la gestión de las actividades institucionales a todos los niveles y la evaluación del desempeño institucional de forma eficaz, eficiente y transparente aportando a la oportuna toma de decisiones.
9. **Proceso Electoral Federal 2011-2012.** El Instituto deberá enfrentar el reto que representa la organización de la primer elección presidencial con el nuevo régimen electoral derivado de la

reforma constitucional y legal 2007-2008 para lo cual deberá fortalecer organizacional, técnica y profesionalmente todas las actividades del quehacer institucional que contribuyan de manera directa a la organización, ejecución y evaluación de las elecciones federales de 2012, de manera que el resultado de las mismas alcance los más altos índices de eficacia, eficiencia y calidad aportando a la credibilidad, aceptación y reconocimiento social.

- 10. Prevención y administración de riesgos institucionales.** El Instituto Federal Electoral diseñará, promoverá y aplicará estrategias integrales de administración de riesgos que permitan la detección, evaluación, mitigación y/o eliminación de los acontecimientos y situaciones que en el entorno que rodea al Instituto amenazan el cumplimiento de sus actividades.
- 11. Austeridad y racionalidad en el ejercicio de los recursos, transparencia y rendición de cuentas.** Las actividades cotidianas estarán enmarcadas en criterios, normas y lineamientos que permitan reducir el costo de la operación institucional, sin menoscabo del cumplimiento eficaz, eficiente y oportuno de sus atribuciones y funciones. Más aún, el IFE deberá emprender nuevos proyectos y estrategias que mejoren su operación racionalizando en todo el uso de los recursos y proyectando estrategias administrativas que le permitan optimizar y sujetar el gasto al criterio costo-beneficio.

De igual manera buscará de forma proactiva, responsable y profesional mecanismos e instrumentos que le permitan ofrecer información oportuna y confiable al escrutinio público. Adicionalmente deberá incluir la información más relevante del modelo de Seguimiento, Medición y Evaluación Institucional, con la finalidad de proporcionar resultados y avances de la Gestión del Instituto.

- 12. Vinculación y Coordinación interna.** El Instituto deberá aplicar mecanismos y estrategias que le permitan conocer y analizar los procedimientos de comunicación y coordinación institucional tanto horizontal como vertical, es decir, de oficinas centrales entre sí y órganos desconcentrados entre sí, así como entre aquellas y éstos, a fin de proponer mejoras que promuevan una integración y colaboración más eficaz, eficiente que facilite la realización de las actividades cotidianas y optimice el uso de los recursos.

Como una nueva característica de las políticas y programas 2012, se establecieron objetivos específicos de aplicación general para todas las unidades del Instituto.

1. Dirigir y administrar de manera eficaz, eficiente y transparente, los subprogramas a cargo de las Unidades Responsables.
2. Promover la implementación del Programa Integral en contra de la Discriminación y a favor de la Equidad Laboral y de una Cultura Democrática.
3. Generar información socialmente útil, para su publicación en la página de Internet.
4. Cumplir con las obligaciones en materia de transparencia y acceso a la información pública, que establezca la Constitución Política de los Estados Unidos Mexicanos y las leyes aplicables.

3. ANTEPROYECTO DE PRESUPUESTO 2012

Con fundamento en el artículo 118, numeral 1, inciso v) del Código Federal de Instituciones y Procedimientos Electorales, el cual establece como a atribución del Consejo General del Instituto Federal Electoral, aprobar anualmente el anteproyecto de presupuesto del Instituto que le proponga el presidente del Consejo y remitirlo una vez aprobado, al titular del Ejecutivo Federal para su inclusión en el proyecto de presupuesto de egresos de la federación y en atención a la artículo 74, fracción IV constitucional, se presenta a la consideración de éste Consejo General el anteproyecto de presupuesto del Instituto Federal Electoral.

El anteproyecto fue elaborado como lo ordena el Código Federal de Instituciones y Procedimientos Electorales, el acuerdo CG172/2011 del Consejo General y con la coordinación de la Presidencia del Consejo y

de la Secretaría Ejecutiva a través de la Dirección Ejecutiva de Administración y la Unidad Técnica de Planeación y es el resultado de un esfuerzo colectivo en un clima de participación de los Consejeros Electorales, Consejeros del Poder Legislativo, representantes de partidos políticos, las Direcciones Ejecutivas, las Unidades Técnicas, la Contraloría General y las Juntas Ejecutivas Locales y Distritales.

Durante el proceso de planeación, preparación, elaboración, integración y revisión del Anteproyecto de Presupuesto 2012, fue relevante la participación de las siguientes Comisiones temporales del Consejo General:

Comisión temporal para la Revisión del Anteproyecto de las Políticas y Programas Generales para el año 2012 del Instituto Federal Electoral y su alineación con el Sistema Integral de Planeación, Seguimiento y Evaluación Institucional, que impulsó el contar con un nuevo marco normativo para la elaboración del anteproyecto de presupuesto del Instituto, mismo que fue aprobado el Consejo General a través del acuerdo CG172/2011.

Comisión temporal para la Revisión del Anteproyecto de Presupuesto del Instituto Federal Electoral para el ejercicio fiscal 2012, que realizó un análisis detallado y emitió opiniones y recomendaciones valiosas para contar con un mejor anteproyecto de presupuesto.

Por último, es importante mencionar que se realizó un análisis a fondo de todas las partidas de gasto del presupuesto, con la finalidad de optimizar recursos y canalizarlos a prioridades, teniendo una visión de eficiencia y vinculando el presupuesto al cumplimiento de los fines y objetivos del Instituto, enmarcados en el Modelo Integral de Planeación Institucional, y con ello orientarlo a la obtención de los resultados esperados.

3.1 ESTRUCTURA DEL ANTEPROYECTO DE PRESUPUESTO 2012

De acuerdo a la metodología utilizada para elaborar el anteproyecto, se permite distinguir entre los diferentes componentes del presupuesto del Instituto, lo que posibilita precisar el destino de los recursos, para 2012 el anteproyecto de presupuesto cuenta con tres grandes componentes:

- Presupuesto base
- Proyectos
- Financiamiento público a partidos políticos

El Gasto de operación del Instituto, se constituye con el presupuesto base y los proyectos, y asciende a **10,661.4** millones de pesos, con el siguiente desglose.

Componente	Descripción	Presupuesto (mdp)	%
Presupuesto Base	Es el presupuesto regularizable anual del Instituto, de acuerdo a la estructura y funciones permanentes decretadas en el COFIPE. Se vincula directamente con las Políticas y Programas Generales 2012.	5,722.9	54%
Proyectos	Es el presupuesto orientado a alcanzar los objetivos estratégicos a través de la planeación táctica (Cartera Institucional de Proyectos), es de carácter temporal y se relaciona con el ciclo de operación del Instituto. Para 2012, su principal componente son los proyectos vinculados con el Proceso Electoral Federal 2011-2012	4,938.5	46%
Total Gasto de Operación		10,661.4	100%

Por su parte, el financiamiento público a partidos políticos asciende a **5,292.5** millones de pesos, producto del cálculo mediante la aplicación estricta de las fórmulas legales, de conformidad al Artículo 41, párrafo segundo, base II, párrafo segundo de la propia Constitución y a los artículos 77, 78, 90, 91 y 92 del Código Federal de Instituciones y Procedimientos Electorales.

Es importante mencionar que de acuerdo a lo que establece la Constitución Política de los Estados Unidos Mexicanos y el Código Federal de Instituciones y Procedimientos Electorales (COFIPE), los recursos presupuestarios destinados al financiamiento público de los partidos políticos no forman parte del patrimonio del Instituto, por lo que éste no podrá alterar el cálculo para su determinación ni los montos que del mismo resulten.

3.2 PRESUPUESTO BASE

PRESUPUESTO BASE. 5,722.9 MILLONES DE PESOS		
ORGANOS DESCONCENTRADOS	<ul style="list-style-type: none"> ■ <i>Operación de 32 delegaciones y 300 subdelegaciones.</i> ■ <i>La Ley Electoral establece la estructura organizacional permanente de cada una de las delegaciones y subdelegaciones.</i> 	<p>3,246.2 (57%)</p>
ORGANOS EJECUTIVOS	<ul style="list-style-type: none"> ■ <i>Operación del Registro Federal de Electores.</i> ■ <i>Digitalización de documentos de identificación y notificación a ciudadanos, en materia de registro de electores.</i> ■ <i>Administración de las Prerrogativas a Partidos Políticos.</i> ■ <i>Administración de los tiempos del Estado en radio y televisión.</i> ■ <i>Actividades relativas a la educación cívica y promoción de la cultura democrática.</i> ■ <i>Actualización y fortalecimiento del sistema de servicio civil de carrera establecido en la Constitución.</i> ■ <i>Administrar la operación y funcionamiento de toda la estructura.</i> ■ <i>Fiscalización de los ingresos y egresos del Instituto.</i> ■ <i>Fiscalización de los Recursos de los Partidos Políticos.</i> 	<p>1,936.6 (34%)</p>
UNIDADES TÉCNICAS DE SOPORTE	<ul style="list-style-type: none"> ■ <i>Sopte y asistencia técnica a los distintos sistemas de información electoral.</i> ■ <i>Coordinar e integrar esfuerzos institucionales en materia de planeación para el manejo óptimo de los recursos y la rendición de cuentas.</i> ■ <i>Garantizar el cumplimiento de las obligaciones en materia de transparencia.</i> ■ <i>Investigar, analizar y sistematizar información para construir el conocimiento electoral</i> ■ <i>Promover y acreditar ante la comunidad internacional el sistema político-electoral mexicano.</i> ■ <i>Fortalecer la imagen y confiabilidad del Instituto, así como la participación ciudadana.</i> ■ <i>Operación y fortalecimiento de las responsabilidades legales.</i> ■ <i>Aplicación del Régimen Sancionador Electoral.</i> 	<p>540.1 (9%)</p>

3.3 PROYECTOS

PROYECTO ESTRATÉGICO	OBJETIVO	PRESUPUESTO (MDP)
PROCESO ELECTORAL FEDERAL 2011-2012	Garantizar de forma eficaz y eficiente la preparación y el desarrollo de los comicios federales para renovar a los integrantes de los Poderes Legislativo y Ejecutivo de la Unión en julio de 2012 bajo los principios de certeza, legalidad, independencia, imparcialidad y objetividad.	4,133.4 (84%)
VOTO DE LOS MEXICANOS RESIDENTES EN EL EXTRANJERO	Instrumentar estrategias eficientes que permitan incrementar el número de votos de los ciudadanos mexicanos residentes en el extranjero y reducir los costos.	107.1 (2%)
INNOVACIÓN Y TRANSFORMACIÓN INSTITUCIONAL	Consolidar un modelo de organización moderno, innovador, eficiente y eficaz que contribuya a que el Instituto proporcione servicios de la más alta calidad a la ciudadanía.	291.5 (6%)
PADRÓN ELECTORAL	Actualizar y depurar el Padrón Electoral para mantener su calidad y desarrollar un modelo integral de atención ciudadana que refuerce los vínculos institucionales tanto en la atención ciudadana como en el apoyo y colaboración con diversos organismos públicos y privados.	353.1 (7%)
ESTRATEGIA NACIONAL DE EDUCACIÓN CÍVICA	Contribuir a la generación de políticas públicas, mecanismos y procesos de participación y educación para la construcción de ciudadanía a efecto de favorecer el desarrollo democrático de México.	53.4 (1%)
TOTAL GENERAL		4,938.5

3.3.1 Proceso Electoral Federal 2011-2012

PROGRAMA	OBJETIVO	PRESUPUESTO (MDP)
Apoyo a la ejecución y seguimiento del Proceso Electoral Federal	Realizar oportuna y eficientemente las actividades de apoyo al Proceso Electoral Federal 2011-2012, así como las relacionadas con el seguimiento del mismo.	783.1
Logística Electoral	Proveer los recursos necesarios: elementos, materiales, métodos, herramientas, documentación y personal de ocupación temporal para la adecuada organización del proceso electoral federal 2011-2012.	1,656.0
Capacitación Electoral y Promoción de la Participación Ciudadana	Proporcionar las herramientas y metodologías de capacitación y difusión a todos los ciudadanos que intervienen en la organización, desarrollo y vigilancia del proceso electoral federal 2011-2012.	1,297.5
Fiscalización	Vigilar y dar seguimiento al uso y aplicación de los recursos de los los Partidos Políticos, incluido el monitoreo de espectaculares y medios impresos, y las verificaciones en campo inherentes a la función fiscalizadora del Instituto.	14.5
Acceso a prerrogativas y administración de los tiempos del Estado en radio y televisión.	Garantizar el acceso oportuno y eficaz a los partidos políticos y autoridades electorales sobre los tiempos del estado en radio y televisión, así como las prerrogativas inherentes al registro de candidatos y sistema de información de partidos y Agrupaciones Políticas Nacionales para el Proceso Electoral Federal.	8.8
Tecnologías de Información	Desarrollar, integrar, fortalecer, así como brindar disponibilidad y seguridad en el funcionamiento de los sistemas y servicios informáticos que dan soporte y seguimiento al desarrollo de las actividades del Proceso Electoral Federal.	181.1
Comunicación Social	Otorgar cobertura informativa que implique la difusión, promoción y el monitoreo del Proceso Electoral Federal a nivel nacional e internacional.	74.0
Registro Electoral	Preparar con oportunidad y eficiencia la documentación registral necesaria que garantice la certeza en la integración y emisión de la Lista Nominal de Electores.	118.4
TOTAL		4,133.4

3.3.2 VOTO DE LOS MEXICANOS RESIDENTES EN EL EXTRANJERO

PROGRAMA	OBJETIVO	PRESUPUESTO (MDP)
Planeación, Coordinación y Seguimiento	Instrumentar los mecanismos necesarios para que todas las áreas y socios involucrados cuenten con los insumos para la ejecución de los proyectos específicos, y facilite la información clave para la toma de decisiones oportuna.	23.6
Registro de Electores Residentes en el Extranjero	Conformación eficaz de la Lista Nominal de Electores Residentes en el Extranjero derivado del procesamiento de las solicitudes recibidas por el IFE, como base para la producción y envío del PEP a los ciudadanos inscritos.	57.1
Organización Electoral	Elaborar la boleta, la documentación y materiales electorales para realizar el escrutinio y cómputo del VMRE, generando las actas correspondientes.	4.3
Capacitación Electoral e Integración de las Mesas de Escrutinio y Cómputo	Integrar mesas de escrutinio y cómputo con ciudadanos doblemente sorteados para que cuenten y registren los votos de los electores residentes en el extranjero.	9.7
Difusión	Instrumentar una estrategia de difusión que informe a los ciudadanos mexicanos residentes en el extranjero sobre los requisitos y trámites, y los motive a emitir su voto.	5.2
Comunicación Social	Instrumentar una estrategia de comunicación social para cada una de las etapas del proyecto que mantenga informado a los funcionarios del Instituto sobre las principales noticias del VME; y que a través de actividades de comunicación se genere cobertura mediática sobre la promoción del VME.	5.1
Tecnologías de Información	Proporcionar herramientas informáticas que sirvan de apoyo para realizar las actividades necesarias relacionadas con el proyecto del VMRE, desde el inicio de actividades de difusión hasta la publicación de los resultados.	2.1
TOTAL		107.1

3.3.3 INNOVACIÓN Y TRANSFORMACIÓN INSTITUCIONAL

PROGRAMA	OBJETIVO	PRESUPUESTO (MDP)
Planeación, Seguimiento y Evaluación	<i>Consolidar la Política de Planeación Institucional aprobada y promover su difusión, uso y aplicación, así como el desarrollo e instrumentación de los modelos de seguimiento y evaluación que incluya el sistema de indicadores y metas institucionales, y de administración por procesos que incluya el análisis, rediseño y aplicación de las mejores prácticas para el mejoramiento del desempeño institucional.</i>	11.9
Innovación y Modernización Administrativa	<i>Fortalecer la administración y ejercicio de los recursos institucionales a través del uso de herramientas y mejores prácticas en la gestión administrativa, para contribuir al desempeño eficiente y eficaz de la Institución.</i>	205.3
Desarrollo del Factor Humano	Diseñar e instrumentar una metodología de Desarrollo Organizacional que contribuya en la transformación del Instituto Federal Electoral, a través de la gestión del cambio y el desarrollo de competencias del personal que aporten en la construcción de una nueva cultura laboral, promueva la innovación, así como la administración del conocimiento y el capital intelectual.	0.2
Tecnologías de Información y Documentación	Contar con los sistemas y la plataforma tecnológica necesaria para el fortalecimiento a la eficiencia, eficacia y transparencia del desempeño institucional, así como la rendición de cuentas.	55.1
Programa Integral de Equidad de Género y No	Promover la igualdad entre los ciudadanos y las ciudadanas con quienes el Instituto Federal Electoral interactúa y promueve la educación cívica y la cultura democrática, así como entre los hombres y mujeres que laboran en el propio Instituto. De la misma	19.0

PROGRAMA	OBJETIVO	PRESUPUESTO (MDP)
Discriminación	manera, ofrecer a todo su personal, a las personas que soliciten empleo en el mismo, y a todas aquellas con las que interactúa, acciones de prevención y eliminación de todo acto de discriminación, la inclusión productiva de grupos vulnerables, así como el respeto por la diversidad y la individualidad.	
TOTAL		291.5

3.3.4 PADRÓN ELECTORAL

PROGRAMA	OBJETIVO	PRESUPUESTO (MDP)
Actualización y fortalecimiento del Padrón Electoral	Continuar con la estrategia de actualización y fortalecimiento a la calidad del Padrón Electoral, incluyendo el apoyo al mejoramiento de la infraestructura de los módulos de atención ciudadana.	268.1
Tecnologías de Información	Instrumentar las tecnologías multibiométricas y el mejoramiento de los sistemas necesarios para optimizar el proceso de depuración y actualización del Padrón Electoral, así como generar la disponibilidad de equipos informáticos y tecnológicos en los Módulos de Atención Ciudadana.	79.0
Infraestructura de MAC's	Implantar una nueva imagen institucional homogénea en los Módulos de Atención Ciudadana, de conformidad con el modelo autorizado institucionalmente.	6.0
TOTAL		353.1

3.3.5 ESTRATEGIA NACIONAL DE EDUCACIÓN CÍVICA

PROGRAMA	OBJETIVO	PRESUPUESTO (MDP)
Impulso a Prácticas Sociales y Políticas Públicas	Promover ante legisladores, autoridades e instituciones públicas, de los tres niveles de gobierno, el diseño, implementación y evaluación de políticas públicas que favorezcan la construcción de ciudadanía.	5.3
Monitoreo Ciudadano para la Actuación Prodemocrática	Promover la deliberación efectiva e informada de la sociedad en torno a prácticas políticas y políticas públicas que influyen en la construcción de la ciudadanía y la calidad de la democracia.	9.9
Sistema Nacional de Información para la Construcción de Ciudadanía	Producir e intercambiar información útil sobre el estado y desarrollo de la ciudadanía y la cultura política democrática en México mediante procesos participativos que retroalimenten los saberes y prácticas del propio Instituto, de organizaciones de la sociedad civil, instituciones educativas y públicas de todo el país.	12.4
Programa Nacional de Formación Cívica	Promover en la población mexicana el desarrollo de capacidades cívicas para participar democráticamente en los asuntos públicos, ejercer sus derechos e influir en la transformación de su entorno y en el mejoramiento de su calidad de vida.	11.4

Programa de Formación para la Incidencia en Políticas	Desarrollar competencias en los y las ciudadanos/as para su participación efectiva en la democratización de prácticas y políticas públicas.	14.4
TOTAL		53.4

3.4 FINANCIAMIENTO PÚBLICO A PARTIDOS POLÍTICOS

Descripción	Presupuesto (mdp)
Actividades Ordinarias	3,370.6
Actividades Específicas	101.1
Gastos de Campaña	1,685.3
Franquicias Postales	134.8
Franquicias Telegráficas	0.7
Total	5,292.5

4. CLASIFICACIÓN PROGRAMÁTICA-ADMINISTRATIVA DEL ANTEPROYECTO DE PRESUPUESTO

4.1 PROGRAMAS SUSTANTIVOS

El programa “**Apoyo a la función pública y al mejoramiento de la gestión**” tiene como objetivo general para 2012: *“Coadyuvar con el logro de la misión, visión, estrategias, programas, proyectos y funciones del Instituto Federal Electoral, así como fortalecer el proceso de rendición de cuentas en un marco de eficacia, eficiencia, economía y transparencia, promoviendo y fortaleciendo el sistema de control interno institucional; así como, lo correspondiente al apoyo en el establecimiento de un programa de modernización administrativa y de eficiencia y eficacia presupuestal, mediante el impulso del uso y aprovechamiento de tecnologías de información y comunicaciones en la gestión del propio Instituto.”*

Este programa está a cargo de la **Contraloría General**, se le asigna un presupuesto de 127,830.9 miles de pesos con el 1.2% del gasto de operación.

El programa “**Planeación, concertación y control**”, agrupa a las unidades responsables de la Presidencia del Consejo, los Consejeros Electorales, la Secretaría Ejecutiva y sus Unidades Técnicas, que en el caso del IFE, en el que se privilegia la concertación entre los partidos políticos, los representantes del Poder Legislativo y la estructura operativa del Instituto, a través de las comisiones del Consejo General y el propio Consejo General, adquiere un carácter sustantivo, asciende a 2,159,638.4 miles pesos, con el 20.3% del gasto de operación.

Este programa está conformado por las siguientes unidades responsables:

Presidencia del Consejo, con un presupuesto de 48,245.3 miles de pesos y una participación del 2.2% del total del programa y con el 0.5% respecto del gasto de operación.

Consejeros Electorales, tiene un presupuesto asignado de 164,080.7 miles de pesos que representa una participación del 7.6% del total del programa, y un 1.5% del gasto de operación.

Secretaría Ejecutiva, cuenta con 44,472.6 miles de pesos de presupuesto, que significan una participación del 2.1% del total del programa y un 0.4% respecto del gasto de operación.

Consejeros del Poder Legislativo y Representantes de Partidos Políticos, con un presupuesto de 90,984.9 miles de pesos y una participación del 4.2% del total del programa, representando el 0.9% del gasto de operación.

Vocales Ejecutivos Locales y Distritales y Vocales Secretarios Locales y Distritales, concentran un presupuesto de 788,750.5 miles de pesos, cuya participación es del 36.5% del total del programa y un 7.4% del gasto de operación.

Coordinación Nacional de Comunicación Social, tiene como objetivos generales para 2012: *“Fortalecer la imagen y confiabilidad del Instituto Federal Electoral ante diferentes sectores y organizaciones de la comunidad nacional e internacional, como el órgano autónomo del Estado mexicano responsable de organizar las elecciones federales; promover la cultura democrática y la educación cívica en el país; integrar el Registro Federal de Electores; y de preservar el fortalecimiento del régimen de partidos políticos, informando a la ciudadanía y a la opinión pública las actividades que realiza la institución de acuerdo a la estrategia de comunicación para Proceso Electoral Federal 2011-2012.*

Apoyar y supervisar, en lo que corresponda y en coordinación con otras áreas del Instituto, la ejecución de las campañas nacionales de publicidad relativas a las actividades permanentes del Instituto, a fin de que muestren una visión integral y coherente con los objetivos establecidos.”

Se le asignó un presupuesto de 134,522.0 miles de pesos con una participación del 6.2% del total del programa, lo que se traduce en el 1.3% respecto del gasto de operación.

Coordinación de Asuntos Internacionales, concentra su objetivo general para 2012 en: *“Contribuir al adecuado conocimiento y valoración de los programas y actividades sustantivas del Instituto Federal Electoral ante la comunidad internacional, a través de una estrategia sistemática de vinculación institucional y una activa promoción y participación en iniciativas de cooperación, especialización y asistencia técnica.”*

Cuenta con un presupuesto de 70,773.0 miles de pesos y una participación del 3.3% del total del programa, participando con el 0.7% del gasto de operación.

Dirección del Secretariado, tiene como objetivo general para 2012: *“Brindar apoyo técnico y logístico al Secretario Ejecutivo en su carácter de Secretario del Consejo General y de la Junta General Ejecutiva para lograr la adecuada coordinación en la preparación y distribución de la documentación para las sesiones de ambos cuerpos colegiados; en la integración de las actas de estas sesiones y en el resguardo del archivo correspondiente, así como los demás que le confiere tanto el Código Federal de Instituciones y Procedimientos Electorales como el Reglamento Interior del Instituto Federal Electoral.”*

Se le asignará un presupuesto de 51,418.0 miles de pesos y una participación del 2.4% del total del programa y con el 0.5% respecto del gasto de operación.

Dirección Jurídica, enfoca su objetivo general para 2012 en: *“Apegarse al marco jurídico aplicable en la tramitación y sustanciación de los procedimientos sancionadores especial y ordinario, que resuelva el Consejo General, así como durante la tramitación de los medios de impugnación en materia electoral que sustancie. Representar al Secretario Ejecutivo en los procedimientos o juicios legales en que sea parte y brindar asesoría jurídica permanente a todos los órganos de Instituto.”*

Se le asignará un presupuesto de 130,907.6 miles de pesos y una participación del 6.1% del total del programa y con el 1.2% respecto del gasto de operación.

Unidad de Servicios de Informática, su objetivo general para 2012 se basa en: *“Planear, coordinar, apoyar y atender las necesidades institucionales en materia de tecnologías de la información y comunicación, así como brindar una alta disponibilidad y seguridad en el funcionamiento de los sistemas y servicios informáticos, promoviendo la innovación tecnológica.”*

Se le asignará un presupuesto de 504,228.1 miles de pesos que representan una participación del 23.3% del total del programa y el 4.7% con respecto al gasto de operación.

Centro para el Desarrollo Democrático, fundamenta su objetivo general para 2012 en: *“Contribuir a generar y difundir información especializada, así como a desarrollar competencias para favorecer la toma de decisiones y el cumplimiento eficaz de las funciones de las áreas directivas y ejecutivas del Instituto Federal Electoral; asimismo, fortalecer vínculos con organismos y grupos estratégicos de la sociedad con el propósito de divulgar el conocimiento sobre la democracia y la materia político-electoral.”*

Contará con un presupuesto de 41,783.9 miles de pesos y una participación del 1.9% del total del programa y con el 0.4% respecto al gasto de operación.

Unidad Técnica de Servicios de Información y Documentación, tiene como objetivo general para 2012: *“Fortalecer y consolidar la confianza de la sociedad en el Instituto Federal Electoral a través de la gestión eficaz de los sistemas institucionales de transparencia y protección de datos dedicados a la organización, preservación y conservación de la información pública con que cuenta el Instituto, ya sea en bibliotecas o archivos, así como la difusión de aquella que es socialmente útil y que obra en poder del Instituto y de los Partidos Políticos.”*

Se le asignará un presupuesto de 29,855.0 miles de pesos y una participación del 1.4% del total del programa y con el 0.3% respecto del gasto de operación.

Coordinación del Voto de los Mexicanos Residentes en el Extranjero, tiene un objetivo general para 2012: *“Planear, instrumentar y coadyuvar en las estrategias y logística operativa que permitan al Instituto Federal Electoral incrementar el número de votos, reducir los costos del ejercicio y al cumplir con las responsabilidades y tareas encomendadas por la ley que garanticen a los ciudadanos mexicanos residentes en el extranjero, la emisión de su voto libre y secreto en la elección presidencial de 2012, con la coordinación interna de las áreas sustantivas y de apoyo, y la vinculación de las entidades públicas y privadas que coadyuven en su instrumentación.”*

Contará con un presupuesto de 23,600.0 miles de pesos y una participación del 1.1% del total del programa y con el 0.2% respecto al gasto de operación.

Unidad Técnica de Planeación, su objetivo general para 2012 es: *“Implementar el Sistema Integral de Planeación, Seguimiento y Evaluación que oriente de forma integral la gestión del Instituto, favorezca la consolidación de la cultura de planeación, basada en mejores prácticas y acciones innovadoras que propicien la creación de valor público, el uso eficiente de los recursos, la transparencia y la rendición de cuentas.”*

Se le asignará un presupuesto de 36,016.8 miles de pesos y una participación del 1.7% del total del programa y con el 0.3% respecto del gasto de operación.

El programa **“Organizar procesos electorales federales”**, basa su objetivo general para 2012 en: *“Apoyar la integración, instalación y funcionamiento de los órganos desconcentrados de carácter permanente y temporal, asegurar la producción y distribución oportuna de la documentación electoral autorizada, así como de los materiales electorales, y elaborar y difundir la estadística de las elecciones federales, con el objeto de contribuir al ejercicio de los derechos político-electorales del ciudadano, y a la autenticidad y efectividad del sufragio.”*

Tendrá asignado un presupuesto de 2'076,273.7 miles de pesos con una participación del 19.5% del total del gasto de operación.

Este programa está conformado por las siguientes unidades responsables:

Dirección Ejecutiva de Organización Electoral, con un presupuesto asignado de 606,739.3 miles de pesos que representa una participación del 29.2% del total del programa y 5.7% respecto del gasto de operación.

Vocalías Locales y Distritales, cuentan con un presupuesto de 1'469,534.4 miles de pesos, que significan una participación del 70.8% del total del programa, representando el 13.8% respecto del gasto de operación.

El programa **“Capacitar y educar para el ejercicio democrático de la ciudadanía”**, tiene como objetivo general para 2012: *“Planear, instrumentar y evaluar las estrategias y programas de capacitación electoral y educación cívica, que coadyuven al ejercicio pleno de la ciudadanía e incidan en la formación de ciudadanas y ciudadanos capaces de participar en los asuntos públicos, principalmente en el Proceso Electoral Federal 2011-2012, para el fortalecimiento de la cultura política democrática del país.”*

Tendrá asignado un presupuesto de 1'820,859.8 miles de pesos y una participación del 17.1% del total del gasto de operación.

Este programa está conformado por las siguientes unidades responsables:

Dirección Ejecutiva de Capacitación Electoral y Educación Cívica, tiene asignado 833,329.9 miles de pesos de presupuesto, que significan una participación del 45.8% del total del programa y 7.8% respecto del gasto de operación.

Vocalías Locales y Distritales, concentran un presupuesto de 987,529.9 miles de pesos, cuya participación representa el 54.2 % del total del programa y el 9.3% respecto del gasto de operación.

El programa **“Formar servidores públicos”** concentra su objetivo general para 2012 en: *“Proveer y mantener al Instituto Federal Electoral de un cuerpo de funcionarios profesionales, calificados, imparciales y apegados a los principios rectores de la institución, a efecto de generar eficiencia y eficacia técnica en la organización del Proceso Electoral Federal 2011-2012.”*

Consolidar el modelo de profesionalización del Servicio Profesional Electoral que derivó de la reforma al Estatuto y a la normativa secundaria, orientándolo hacia la consecución de estándares internacionales existentes en los servicios civiles de países desarrollados.”

Este programa está a cargo de la **Dirección Ejecutiva del Servicio Profesional Electoral**, que tendrá asignado un presupuesto de 89,001.5 miles de pesos, lo que representa una participación del 0.8% respecto del gasto de operación.

Para el programa **“Actualizar el Padrón Electoral y expedir la Credencial para Votar”**, se aprobó el siguiente objetivo general para 2012: *“Integrar, actualizar y depurar el Padrón Electoral y la lista nominal de electores; expedir la Credencial para Votar con fotografía a los ciudadanos; mantener actualizada la cartografía electoral; y brindar orientación ciudadana en materia registral, tanto para ciudadanos mexicanos residentes en el territorio nacional como para los ciudadanos mexicanos residentes en el extranjero, en un marco de eficiencia y eficacia de los procesos de gestión interna y de calidad, así como en apego a los principios que rigen el quehacer institucional.”*

Tendrá asignado un presupuesto de 2'253,483.8 miles de pesos, representando 21.1% del total del gasto de operación.

Este programa está conformado por las siguientes unidades responsables:

Dirección Ejecutiva del Registro Federal de Electores, que cuenta con un presupuesto de 917,305.4 miles de pesos, lo que significa una participación del 40.7% del total del programa y el 8.6% respecto del gasto de operación.

Vocalías Locales y Distritales, concentran un presupuesto de 1'336,178.4 miles de pesos con una participación del 59.3% del total del programa, que representa el 12.5% del gasto de operación.

El programa **“Administrar las prerrogativas electorales de los partidos políticos”**, tiene como objetivo general para 2012: *“Coadyuvar al fortalecimiento y funcionamiento del sistema de partidos, garantizando los derechos y prerrogativas que tienen los partidos políticos nacionales en materia de financiamiento público, de acceso a las franquicias postales y telegráficas. Vigilar las normas y requisitos para su registro, el de sus candidatos, sus integrantes y representantes; llevar el registro de sus convenios de fusión, frentes, coaliciones y acuerdos de participación, así como contribuir a garantizar los derechos y obligaciones de las agrupaciones políticas nacionales. Contribuir a la administración de los tiempos que correspondan al Estado en radio y televisión, garantizando a los partidos políticos, autoridades electorales y al propio Instituto, su derecho de acceso a dichos medios. Verificar el cumplimiento de las pautas de transmisión ordenadas por el Instituto, así como el cumplimiento de la normatividad aplicable en materia de difusión de propaganda gubernamental y político-electoral en radio y televisión.”*

Tendrá asignado un presupuesto de 225,693.6 miles de pesos y una participación del 2.1% del total del gasto de operación.

Este programa está conformado por las siguientes unidades responsables:

Dirección Ejecutiva de Prerrogativas y Partidos Políticos, cuyo presupuesto es de 176,203.0 miles de pesos, lo que significa una participación del 78.1% de total del programa, y el 1.7% del gasto de operación.

Juntas Locales y Distritales, concentran un presupuesto de 49,490.6 miles de pesos, cuya participación representa el 21.9% del total del programa y con el 0.5% respecto del gasto de operación.

El programa “**Fiscalización de los recursos de los partidos políticos**”, presenta como objetivo general para 2012: *“Fiscalizar las finanzas de los sujetos obligados, con estricto apego a los principios de certeza, legalidad, independencia, imparcialidad y objetividad que rigen al Instituto Federal Electoral.”*

Este programa está a cargo de la **Unidad de Fiscalización de los Recursos de los Partidos Políticos**, y tendrá asignado un presupuesto de 127,834.8 miles de pesos y una participación del 1.2% respecto del gasto de operación.

Los programas sustantivos descritos, representan el 83.3% del gasto operativo del Instituto, sin considerar las prerrogativas a partidos políticos. Es decir, la mayor proporción del gasto se orienta a las tareas centrales de la organización.

4.2 PROGRAMAS DE APOYO

El programa “**Apoyo al proceso presupuestario y mejorar la eficiencia institucional**”, tiene como objetivo general para 2012: *“Administrar de manera eficaz, eficiente, transparente y racional los recursos humanos, materiales y financieros del Instituto mediante la definición de políticas y procedimientos que promuevan, el cumplimiento de la misión de la Institución, bajo políticas de transparencia, racionalidad, austeridad del gasto público.”*

En él se encuentra el personal de soporte administrativo a nivel nacional, así como un alto porcentaje del costo de las partidas centralizadas. Tendrá asignado un presupuesto de 1'780,803.5 miles de pesos y una participación del 16.7% del total del gasto de operación.

Este programa está conformado por las siguientes unidades responsables:

Dirección Ejecutiva de Administración, que tiene un presupuesto de 805,702.3 miles de pesos, cuya participación representa el 45.2% del total el programa y el 7.6% respecto del gato de operación.

Juntas Locales y Distritales, tienen 975,101.2 miles de pesos de presupuesto asignado, representando un participación del 54.8% del total del programa y con el 9.1% respecto del gasto de operación.

5. CLASIFICACIÓN ECONÓMICA DEL ANTEPROYECTO DE PRESUPUESTO

A continuación se presenta la distribución del Gasto de Operación por capítulo de gasto:

Servicios Personales.- Agrupa las remuneraciones del personal al servicio de las Unidades Responsables del Instituto, tales como: sueldos, salarios, dietas, honorarios asimilables al salario, prestaciones y gastos de seguridad social, obligaciones laborales y otras prestaciones derivadas de una relación laboral; pudiendo ser de carácter permanente o transitorio; representa el 62.3% del gasto de operación.

Materiales y Suministros.- Agrupa las asignaciones destinadas a la adquisición de toda clase de insumos y suministros requeridos por las Unidades Responsables, para el desempeño de las actividades administrativas, significa el 3.7% del gasto de operación.

Servicios Generales.- Asignaciones destinadas a cubrir el costo de todo tipo de servicios que contraten las Unidades Responsables con particulares o instituciones del propio sector público; así como los servicios oficiales requeridos para el desempeño de actividades vinculadas con la función pública; equivale al 27.8% del gasto de operación.

Transferencias, Asignaciones, Subsidios y Otras Ayudas.- Asignaciones destinadas en forma directa o indirecta a los sectores público, privado y externo, organismos y empresas paraestatales y apoyos como parte de su política económica y social, de acuerdo con las estrategias y prioridades de desarrollo para el sostenimiento y desempeño de sus actividades; que significa el 4.9% del gasto de operación.

Bienes Muebles, Inmuebles e Intangibles.- Agrupa las asignaciones destinadas a la adquisición de toda clase de bienes muebles e inmuebles requeridos en el desempeño de las actividades de las Unidades

Responsables. Incluye los pagos por adjudicación, expropiación e indemnización de bienes muebles e inmuebles a favor del Instituto, cuyo monto significa el 0.8% del gasto de operación.

Inversión Pública.- Asignaciones destinadas a obras por contrato y proyectos productivos y acciones de fomento. Incluye los gastos en estudios de pre-inversión y preparación del proyecto; equivale al 0.4% del gasto de operación.

6. ANEXOS ESTADÍSTICOS

Atendiendo el acuerdo **CG172/2011** del Consejo General, en anexo se presenta el anteproyecto de presupuesto para el año 2012 en los siguientes apartados:

- Resumen por Unidad Responsable, Programa, Capítulo, Categoría Presupuestal y Proyectos.
- Informe de Proyecto Estratégico, Programa, Proyecto Específico.
- Informe de Proyecto Estratégico, Programa, Proyecto Específico y Entregables.
- Desglose del Financiamiento Público a Partidos Políticos.
- Resumen por Programa y Capítulo de gasto.
- Resumen por Unidad Responsable, Programa, Capítulo y Proyecto.
- Resumen por Programa y Capítulo de Gasto Oficinas Centrales.
- Resumen por Programa y Capítulo de Gasto Organos Delegacionales.
- Resumen por Capítulo, Concepto, Partida Presupuestal y Programa.
- Resumen por Unidad Responsable y Capítulo de Gasto.
- Resumen por Capítulo, Concepto, Partida Presupuestal y Unidad Responsable.
- Resumen por Programa, Unidad Responsable, Subprograma y Capítulo de Gasto.
- Analítico de Puestos – Plaza.
- Tabulador de sueldos para los servidores públicos del Instituto Federal Electoral de la Rama Administrativa.

INSTITUTO FEDERAL ELECTORAL

Dirección Ejecutiva de Administración

Anteproyecto de Presupuesto 2012

Resumen por Unidad Responsable, Programa, Capítulo , Categoría Presupuestal y Proyectos

Versión: 3.CG

(Miles de Pesos)

Descripción	Total	%
Presupuesto base	5,722,913.7	53.7%
Proyectos	4,938,506.3	46.3%
<i>Proceso Electoral Federal 2011-2012</i>	<i>4,133,418.7</i>	<i>38.8%</i>
<i>Voto de los Mexicanos Residentes en el Extranjero</i>	<i>107,124.2</i>	<i>1.0%</i>
<i>Innovación y Transformación Institucional</i>	<i>291,541.3</i>	<i>2.6%</i>
<i>Estrategia Nacional de Educación Cívica</i>	<i>53,364.9</i>	<i>0.6%</i>
<i>Padrón Electoral</i>	<i>353,057.2</i>	<i>3.3%</i>
Total	10,661,420.0	100%

Por redondeo algunas cifras no coincidir por décimas

INSTITUTO FEDERAL ELECTORAL
 Dirección Ejecutiva de Administración
 Anteproyecto de Presupuesto 2012

Resumen por Unidad Responsable, Programa, Capítulo, Categoría Presupuestal y Proyectos

Versión: 3.CG

(Millas de Pese)

Descripción	Presupuesto base	Proceso Electoral Federal 2011-2012	%	Padrón Electoral	Estrategia Nacional de Educación Cívica	Innovación y Transformación Institucional	Total	(%)
Unidad Responsable								
101 Presidencia del Consejo	42,466.8	5,778.5					48,245.3	0.5%
102 Consejeros Electorales	147,084.6	16,996.1					164,080.7	1.5%
103 Secretaría Ejecutiva	40,337.6	4,135.0					44,472.6	0.4%
104 Coordinación Nacional de Comunicación Social	47,950.4	77,770.5	5,101.1			3,700.0	134,522.0	1.3%
105 Coordinación de Asuntos Internacionales	25,689.7	41,063.3				4,000.0	70,773.0	0.7%
106 Dirección del Secretariado	40,704.9	10,713.1					51,418.0	0.5%
107 Contraloría General	115,469.1	12,361.8					127,830.9	1.2%
108 Dirección Jurídica	79,981.3	50,926.3					130,907.6	1.2%
109 Unidad de Servicios de Informática	263,823.3	127,304.8	2,100.0			11,000.0	504,228.1	4.7%
110 Centro para el Desarrollo Democrático	35,348.5	5,235.4				1,200.0	41,783.9	0.4%
111 Dirección Ejecutiva del Registro Federal de Electores	534,747.3	129,366.3	56,145.0	197,046.8			917,305.4	8.6%
112 Dirección Ejecutiva de Perrogativas y Partidos Políticos	127,202.1	47,060.9				1,950.0	176,203.0	1.7%
113 Dirección Ejecutiva de Organización Electoral	72,140.7	530,333.3	4,265.3				606,739.3	5.7%
114 Dirección Ejecutiva del Servicio Profesional Electoral	72,107.2	5,807.1				11,087.2	89,001.5	0.8%
115 Dirección Ejecutiva de Capacitación Electoral y Educación Cívica	107,588.8	648,317.6	13,058.6		53,364.9		833,329.9	7.8%
116 Dirección Ejecutiva de Administración	496,312.3	179,692.1				129,707.9	805,702.3	7.6%
117 Consejeros del Poder Legislativo y Representantes de Partidos Políticos	78,116.5	12,868.4					90,984.9	0.9%
118 Unidad Técnica de Servicios de Información y Documentación	24,912.1	2,446.7				2,496.2	29,855.0	0.3%
119 Coordinación del Voto de los Mexicanos Residentes en el Extranjero	103,088.8	21,246.0	23,600.0				23,600.0	0.2%
120 Unidad de Fiscalización de los Recursos de los Partidos Políticos	2,165.0	2,465.8				3,500.0	127,834.8	1.2%
121 Unidad Técnica de Planeación	852,542.3	174,964.6	997.8	19,828.4			36,016.8	0.3%
200 Juntas Locales Ejecutivas	2,393,648.4	2,026,565.1	1,856.4	136,182.0			4,558,251.9	42.8%
300 Juntas Distritales Ejecutivas	5,722,913.7	4,133,418.7	107,124.2	353,057.2	53,364.9	291,541.3	10,661,420.0	100%
Programa								
M001 Apoyo al proceso presupuestario y para mejorar la eficiencia institucional	1,398,130.3	252,965.3				129,707.9	1,780,803.5	16.7%
O001 Apoyo a la función pública y al mejoramiento de la gestión	115,469.1	12,361.8					127,830.9	1.2%
R001 Planeación, concentración y control	1,506,854.0	487,667.1	30,801.1			134,296.2	2,159,638.4	20.3%
R002 Organizar procesos electorales federales	368,739.3	1,703,269.1	4,265.3				2,076,273.7	19.5%
R003 Capacitar y educar para el ejercicio democrático de la ciudadanía	402,759.6	1,338,820.3	14,915.0		53,364.9	11,000.0	1,820,859.8	17.1%
R004 Fomentar servicios públicos	72,107.2	5,807.1				11,087.2	89,001.5	0.8%
R005 Actualizar el padrón electoral y expedir la credencial para votar	1,564,572.7	258,711.1	57,142.8	353,057.2			2,255,493.8	21.1%
R006 Administrar las prerrogativas electorales de los partidos políticos	171,192.7	52,550.9				1,950.0	225,693.6	2.1%
R007 Fiscalización de los recursos de los partidos políticos	103,088.8	21,246.0				3,500.0	127,834.8	1.2%
Total por Programa	5,722,913.7	4,133,418.7	107,124.2	353,057.2	53,364.9	291,541.3	10,661,420.0	100.0%
Capítulo								
1000 Servicios Personales	4,413,493.0	2,013,288.8	38,263.5	160,063.9	7,512.9	11,397.4	6,644,019.5	62.3%
2000 Materiales y Suministros	139,439.7	233,739.5	1,321.9	16,344.6	1,029.5	5,109.5	396,984.7	3.7%
3000 Servicios generales	1,116,628.0	1,365,307.3	66,178.5	176,648.7	22,608.4	216,670.2	2,984,041.1	27.8%
5000 Bienes Muebles, Inmuebles e Intangibles	2,209.4	37,301.4	946.3		385.3	47,073.1	87,915.5	0.8%
6000 Transferencias, asignaciones, subsidios y otras ayudas	51,143.6	440,367.4	414.0		21,828.8	11,291.1	525,064.9	4.9%
6000 Inversión Pública		43,394.3					43,394.3	0.4%
Total por Capítulo	5,722,913.7	4,133,418.7	107,124.2	353,057.2	53,364.9	291,541.3	10,661,420.0	100.0%

Por redondeo algunas cifras podrían no coincidir por decimas

INSTITUTO FEDERAL ELECTORAL
 Dirección Ejecutiva de Administración
 Anteproyecto de Presupuesto 2012

Resumen por Unidad Responsable, Programa, Capítulo , Categoría Presupuestal y Proyectos

Versión: 3.CG

(Miles de Pesos)

Proyectos	Total
02 Proceso Electoral Federal 2011-2012	4,133,418.7
PE10000 Apoyo a la ejecución y seguimiento del Proceso Electoral Federal	783,044.0
<i>PE10100 Fondo de apoyo a la observación electoral</i>	<i>36,800.0</i>
PE10101 Fondo de apoyo a la observación electoral	36,800.0
<i>PE10200 Programa de atención e información a los visitantes extranjeros sobre el PEF 2012</i>	<i>2,000.0</i>
PE10201 Carpeta informativa sobre el régimen electoral mexicano y las elecciones federales de 2012	240.0
PE10202 Traducción a los idiomas inglés y francés de la carpeta informativa	87.0
PE10203 Informe sobre el número de visitantes extranjeros acreditados	584.9
PE10204 Informe sobre la organización del foro de Intercambio Informativo para Visitantes Extranjeros	854.1
PE10205 Informe sobre la puesta en marcha de un Centro Internacional de Atención a Visitantes Extranjeros	234.0
<i>PE10300 Apoyos a los Consejeros del Poder Legislativo y representantes de partidos políticos nacionales</i>	<i>3,200.1</i>
PE10301 Actividades de apoyo adicional por PEF 2011-2012	1,586.1
PE10302 Apoyos adicionales en boletos de avión nacionales por PEF 2011-2012	1,124.0
PE10303 Apoyo financiero mensual adicional por PEF 2011-2012	490.0
<i>PE10400 Apoyo a las actividades de proceso electoral a Juntas Distrital Ejecutivas</i>	<i>9,388.9</i>
PE10401 Apoyo administrativo para Juntas Distritales Ejecutivas	9,388.9
<i>PE10500 Apoyo para actividades inherentes al PEF 2012</i>	<i>11,648.9</i>
PE10501 Servicios en materia de recursos financieros, humanos, materiales y adquisiciones	9,954.0
PE10502 Suministros de oficina	240.5
PE10503 Apoyo al personal administrativo	1,152.2
PE10504 Arrendamiento de mobiliario	302.2
<i>PE10600 Servicio de comedor para la jornada electoral 2012</i>	<i>9,932.0</i>
PE10601 Servicio de comedor	9,932.0
<i>PE10700 Adecuación de las instalaciones y programa de accesibilidad para el PEF 2012</i>	<i>23,894.3</i>
PE10701 Proyecto de modernización de instalaciones y servicios de oficinas centrales	17,394.3
PE10702 Programa de accesibilidad	6,500.0
<i>PE10800 Seguridad y protección civil</i>	<i>17,953.1</i>
PE10801 Servicios de seguridad y protección civil	2,323.2
PE10802 Renta de detectores de Rayos X y Arco Detectores	500.0
PE10803 Adquisición de material de señalamiento, extintores y RCP	299.9
PE10804 Servicio de ambulancia	330.0
PE10805 Protección civil (obra pública)	14,500.0
<i>PE10900 Compensación por Proceso Electoral Federal</i>	<i>580,516.1</i>
PE10901 Compensación por Proceso Electoral Federal	580,516.1
<i>PE11000 Sistema de Nómina de Proceso Electoral (SINOPE)</i>	<i>7,860.4</i>
PE11001 Mantenimiento y seguimiento de Sistema de Nómina de Proceso Electoral	6,684.4
PE11002 Arrendamiento de equipo de cómputo para operación y seguimiento SINOPE	360.0
PE11005 Suministros para la operación del SINOPE	816.0
<i>PE11100 Fortalecimiento del área jurídica</i>	<i>42,065.3</i>
PE11101 Supervisión y asesoría	2,354.8
PE11102 Expedientes de trámite o sustanciación de medios de impugnación	7,104.2
PE11103 Expedientes de procedimientos administrativos sancionadores	18,699.8
PE11104 Expedientes de litigios del Instituto y de resoluciones del órgano garante de la transparencia	9,533.4
PE11105 Dictámenes legales	4,373.1
<i>PE11200 Apoyo de auxiliares jurídicos para Juntas Distritales Ejecutivas</i>	<i>27,334.9</i>
PE11201 Lineamientos para la contratación y capacitación de auxiliares jurídicos	27,334.9
<i>PE11300 Sistema de Información Ejecutiva del Proceso Electoral Federal</i>	<i>945.8</i>
PE11301 Módulo de consulta de información electoral.	709.4
PE11302 Módulo de análisis de información específica del PEF	236.4
<i>PE11400 Programa de Acompañamiento Ciudadano 2012</i>	<i>1,354.3</i>
PE11402 Realización de foros regionales sobre confianza ciudadana	400.0
PE11406 Elaboración de materiales informativos	614.3
PE11407 Organización de seminarios, cursos y talleres	100.0
PE11408 Realización de reuniones informativas.	145.0

Por redondeo algunas cifras podrían no coincidir por décimas

INSTITUTO FEDERAL ELECTORAL
Dirección Ejecutiva de Administración
Anteproyecto de Presupuesto 2012

Resumen por Unidad Responsable, Programa, Capítulo , Categoría Presupuestal y Proyectos

Versión: 3.CG

(Miles de Pesos)

Proyectos	Total
PE11409 Organización del concurso de divulgación de la cultura político-electoral.	95.0
PE11500 Evaluación de Oportunidades de Mejora del Proceso Electoral	450.0
PE11501 Diagnóstico e identificación de áreas de oportunidad de proceso electoral	450.0
PE11600 Apoyo a la Presidencia del Consejo en el PEF 2012	1,099.9
PE11601 Estudios, documentos e informes de apoyo a la Presidencia del Consejo durante el PEF 2012.	614.2
PE11602 Servicios de entrega de documentos	167.8
PE11603 Informes y documentos de análisis en Comisiones de Asesores en apoyo a la Presidencia del Consejo	200.0
PE11604 Gastos de Alimentación para el personal de la Presidencia durante el PEF 2012.	117.9
PE11700 Edición e impresión de ordenamientos legales del Instituto	3,759.8
PE11701 Reproducción de ordenamientos electorales PEF 2011-2012	3,759.8
PE11800 Apoyos al Consejo General, Junta General Ejecutiva y Comisiones durante el PEF 2012	2,615.7
PE11801 Apoyos al Consejo General, Junta General Ejecutiva y Comisiones durante el PEF 2012	2,615.7
PE11900 Elaboración y edición de la Memoria Electoral del PEF 2011-2012	224.5
PE11901 Elaboración e Integración de la Memoria Electoral del PEF 2011-2012	224.5
PE20000 Capacitación electoral y promoción de la participación ciudadana	1,297,520.8
PE20100 Campaña nacional por la participación ciudadana con OSC	46,246.5
PE20101 Proyectos de participación ciudadana	4,220.0
PE20102 Consulta Nacional Infantil para la incidencia en políticas de protección a la infancia	9,871.2
PE20103 Estrategias locales de comunicación educativa para la promoción de la participación electoral	19,379.5
PE20104 Programa Nacional de Promotores Juveniles	12,775.8
PE20200 Estrategia de difusión para incentivar la participación ciudadana en el PEF 2011-2012	65,723.1
PE20201 Campaña institucional 2012	63,223.0
PE20202 Memoria gráfica	2,500.1
PE20300 Capacitación electoral para la integración de mesas directivas de casillas	1,024,376.4
PE20301 Contratación de SE y CAE	921,939.7
PE20302 Primera insaculación	65,163.8
PE20303 Listado de ciudadanos aptos	5,000.0
PE20304 Segunda insaculación	31,077.7
PE20305 Listado de ciudadanos designados y capacitados	1,195.2
PE20400 Capacitación electoral para la organización, desarrollo y vigilancia del PEF	161,174.8
PE20401 Manuales y materiales para los diferentes actores	112,310.0
PE20402 Sistemas informáticos para la integración de MDC	31,453.8
PE20403 Informes de la 1a y 2da etapa de capacitación electoral	13,911.0
PE20404 Evaluación de la estrategia de capacitación y asistencia electoral	3,500.0
PE30000 Fiscalización	14,500.0
PE30100 Proyecto liquidación de partidos políticos	4,250.0
PE30101 Recursos para contingencias relacionadas con la declaratoria de liquidación de un partido político	4,250.0
PE30200 Monitoreo de espectaculares y medios impresos	3,288.0
PE30205 Servicio de datos 3G	135.0
PE30206 Arrendamiento de dispositivos GPS	1,491.6
PE30207 Desarrollo de sistema modulo 2	1,661.4
PE30300 Verificaciones en campo de la Unidad de Fiscalización en precampaña y campaña	6,962.0
PE30302 Verificaciones en campo a nivel nacional durante la precampaña y campaña	2,850.0
PE30303 Gastos operativos y materiales para la revisión de informes de precampaña y campaña.	1,016.0
PE30304 Verificaciones de campo y revisión de los informes de campaña	2,880.0
PE30305 Equipos multifuncionales para verificaciones de campo y revisión de los informes de campaña	216.0
PE40000 Logística Electoral	1,656,025.3
PE40100 Documentación Electoral	202,034.7
PE40101 Documentos electorales sin emblemas de partidos políticos	16,270.4
PE40102 Documentos electorales con emblemas de partidos políticos	13,374.4
PE40103 Actas electorales	17,190.5
PE40104 Boletas electorales	153,311.4
PE40105 Verificación de medidas de seguridad	599.9
PE40107 Evaluación de la documentación y materiales electorales de 2012	1,288.1
PE40200 Integración y Funcionamiento de Órganos Desconcentrados Permanentes	36,533.5

Por redondeo algunas cifras podrían no coincidir por décimas

INSTITUTO FEDERAL ELECTORAL
 Dirección Ejecutiva de Administración
 Anteproyecto de Presupuesto 2012

Resumen por Unidad Responsable, Programa, Capítulo, Categoría Presupuestal y Proyectos

Versión: 3.CG

(Miles de Pesos)

Proyectos	Total
PE40201 Informes y reportes de actas de las sesiones de juntas ejecutivas y Consejos Locales y Distritales	1,591.9
PE40203 Informes y reportes de las entidades federaivas y de circunscripción plurinominal	960.1
PE40204 Reportes de las Juntas Locales Ejecutivas de los sistemas de la RedIFE de organización electoral	1,387.9
PE40205 Reportes de las Juntas Distritales Ejecutivas de los sistemas de la RedIFE de organización electoral	10,560.9
PE40207 Informes y formatos de las JDE y propuesta de ubicación de domicilios para la ubicación de casillas	12,691.0
PE40208 Documentación y materiales electorales para los Presidentes de Mesas Directivas de Casilla	4,578.0
PE40210 Informes de visitas de supervisión	747.0
PE40211 Reunión nacional de Preparación de los Cómputos Distritales	3,448.2
PE40212 Seguimiento de de la jornada electoral y de cómputos, y apoyo en la entrega de los expedientes	568.5
PE40300 Integración y funcionamiento de órganos temporales	246,639.8
PE40301 Funcionamiento de consejos locales y distritales	25,990.1
PE40302 Funcionamiento de consejos locales y distritales	194,728.8
PE40303 Oficinas municipales	3,891.2
PE40304 Reunión Nacional de consejeros electorales locales	2,476.8
PE40306 Reuniones distritales de capacitación en materia de cómputo	3,000.0
PE40307 Órganos desconcentrados	13,122.4
PE40308 Alimentación sesiones de Consejo Local	1,675.4
PE40309 Publicación de la Integración de los Consejos Distritales	1,181.3
PE40310 Equipo para el desarrollo de las sesiones	573.8
PE40400 Asistencia electoral	909,788.7
PE40401 Actividades de asistencia electoral	667,779.0
PE40402 Apoyo económico para funcionarios de Mesas Directivas de Casilla	148,239.1
PE40404 Órganos desconcentrados	14,769.1
PE40405 Distribución de documentación y materiales electorales a presidentes de mesas directivas de casilla	38,722.1
PE40406 Centros de recepción y traslado fijos	5,358.8
PE40407 Centros de recepción y traslado itinerantes	2,526.3
PE40408 Dispositivos de traslado de presidentes de mesas directivas de casilla	25,802.7
PE40409 Recepción de paquetes electorales	6,591.6
PE40500 Ubicación e instalación de casillas	77,465.8
PE40501 Órganos desconcentrados	35,633.1
PE40502 Visitas de examinación a cargo de los Consejos Distritales	10,904.8
PE40503 Recorridos a las secciones electorales por parte de las Juntas Ejecutivas	745.3
PE40504 Publicación de listas de ubicación e integración de mesas directivas de casilla	25,810.3
PE40505 Difusión de listas de ubicación e integración de mesas directivas de casilla	4,372.3
PE40600 Cómputo y remisión de expedientes	50,680.9
PE40601 Sesiones de cómputo con grupos de recuento	40,660.0
PE40602 Remisión de expedientes de los cómputos a las instancias jurisdiccionales y administrativas	10,020.9
PE40700 Almacenamiento de la documentación electoral del Proceso Electoral Federal 2005-2006	12,842.7
PE40701 Almacenamiento de la documentación electoral de 2006	12,842.7
PE40800 Materiales Electorales	47,742.9
PE40801 Materiales electorales	47,742.9
PE40900 Comunicación en las Juntas Ejecutivas Distritales para la Jornada Electoral	31,272.7
PE40903 Lineamientos para el uso y distribución de medios de comunicación	466.6
PE40905 Anexos técnicos	594.8
PE40906 Informe sobre instalación de equipos de comunicación y evaluaciones técnicas sobre su funcionamiento	48.1
PE40907 Asignación de medios de comunicación y/o adquisición de tiempo aire y servicios de comunicación	28,106.6
PE40908 Simulacros sobre el funcionamiento de los medios de comunicación asignados	466.6
PE40909 Base de datos de resultados	1,590.0
PE41000 Almacenamiento, distribución y resguardo de la documentación electoral del PEF 2012	19,502.2
PE41001 Almacenamiento y clasificación de los documentos y materiales electorales	10,993.2
PE41002 Custodia de los documentos y materiales electorales	662.5
PE41003 Distribución no custodiada de la documentación y materiales electorales a órganos desconcentrados	2,986.5
PE41004 Distribución custodiada de la documentación y materiales electorales a los órganos desconcentrados	4,860.0
PE41100 Sistema de Información sobre el desarrollo de la Jornada Electoral (SIJE) 2012	21,521.4
PE41105 Documentos normativos y procedimientos para la ejecución del SIJE 2012	466.6

Por redondeo algunas cifras podrían no coincidir por décimas

INSTITUTO FEDERAL ELECTORAL
Dirección Ejecutiva de Administración
Anteproyecto de Presupuesto 2012

Resumen por Unidad Responsable, Programa, Capítulo , Categoría Presupuestal y Proyectos

Versión: 3.CG

(Miles de Pesos)

Proyectos	Total
PE41106 Capacitación del personal involucrado en la ejecución del SIJE 2012	466.6
PE41107 Acondicionamiento de la sala del SIJE en las 300 Juntas Distritales Ejecutivas	4,157.4
PE41108 Pruebas piloto, simulacros y transmisión de la información de la jornada electoral a través del SIJE	16,430.8
PE50000 Tecnologías de información	181,108.2
<i>PE50100 Apoyo a actividades inherentes a Proceso Electoral en materia de TIC</i>	<i>6,340.0</i>
PE50101 Salas de seguimiento (cuartos de guerra)	600.0
PE50102 Adquisición o contratación de infraestructura para personal de apoyo al proceso electoral	1,000.0
PE50103 Planilla de personal para fortalecer la atención del CAU	4,130.0
PE50104 Servicio de transportación y mensajería	610.0
<i>PE50200 Sistemas de Información Electoral</i>	<i>2,128.0</i>
PE50201 Planilla de personal para desarrollo de sistemas de información	2,128.0
<i>PE50300 Infraestructura y operación para Sistemas de Información Electoral</i>	<i>21,000.0</i>
PE50301 Soporte especial (CISCO, ORACLE, REDHAT)	1,500.0
PE50302 Infraestructura de comunicaciones, procesamiento, almacenamiento, eléctrica y de soporte	19,500.0
<i>PE50400 Conteos rápidos</i>	<i>6,600.1</i>
PE50401 Recursos para la conformación de Comité del Conteo Rápido	6,600.1
<i>PE50500 Programa de resultados electorales preliminares (PREP-2012)</i>	<i>107,831.5</i>
PE50501 Conformación de la coordinación central del PREP y preparación y envío de los materiales a los CEDAT	28,292.1
PE50502 Planilla de personal para la operación del PREP	48,839.4
PE50503 Adquisición de infraestructura informática y de comunicaciones para la operación del programa	24,700.0
PE50504 Servicios para la publicación de resultados en Intranet e Internet	6,000.0
<i>PE50600 Reforzamiento y mejora de la Infraestructura del SIATE</i>	<i>26,299.0</i>
PE50601 Reporte anual del mantenimiento a la infraestructura para la captación de señales de CEVEM	1,787.5
PE50602 Reporte anual de mantenimiento a los servidores y librerías ubicados en cada uno de los CEVEM	20,737.5
PE50603 Adquisición de equipos de aire acondicionado	3,174.0
PE50604 Adquisición discos duros para el almacenamiento de información	600.0
<i>PE50700 Fortalecimiento a las actividades de monitoreo</i>	<i>5,500.0</i>
PE50701 Informe de monitoreo quincenal, que se entrega a los miembros del Comité de Radio y Televisión	5,500.0
<i>PE50800 Sistemas informáticos de Organización Electoral</i>	<i>3,746.8</i>
PE50802 Reporte de seguimiento al desarrollo de 4 sistemas de DEOE que realiza UNICOM para el PEF 2011-2012	2,127.0
PE50806 Reporte de Cómputo Distrital	1,619.8
<i>PE50900 Voto electrónico</i>	<i>1,662.8</i>
PE50901 Programación de boletas electrónicas	612.9
PE50902 Preparación de equipos de votación electrónica	385.3
PE50903 Material para instalación de casilla con boleta electrónica	664.6
PE60000 Comunicación Social	74,000.0
<i>PE60100 Cobertura informativa de la jornada electoral</i>	<i>37,000.0</i>
PE60101 Macrosala de Prensa	20,933.4
PE60102 Transmisión satelital y producción del día de la Jornada Electoral	3,000.0
PE60103 Debates Presidenciales	2,000.0
PE60104 versiones estenográficas de las sesiones del Consejo General y evento en el PEF 2011-2012	800.0
PE60105 Kit de Prensa/souvenirs e información del IFE referente a PEF	750.0
PE60106 Alimentos para personal	800.0
PE60107 Pasajes y viáticos nacionales	800.0
PE60108 Materiales audiovisuales y equipo informático	1,500.0
PE60109 Cobertura de la jornada electoral	6,416.6
<i>PE60200 Comunicación Social e Imagen Institucional</i>	<i>3,590.5</i>
PE60201 Estudio de vivienda mensuales	2,430.0
PE60210 Encuestas coyunturales (4)	480.0
PE60214 Reporte final	680.5
<i>PE60300 Monitoreo de Propaganda y Encuestas</i>	<i>5,641.1</i>
PE60301 Encuestas y Propaganda	1,950.1
PE60302 Realización de bases de datos y reportes de encuestas y propaganda política	3,691.0
<i>PE60400 Monitoreo de Agencias Internacionales de Información</i>	<i>1,074.5</i>
PE60401 Monitoreo de Agencias Internacionales	450.0

Por redondeo algunas cifras podrían no coincidir por décimas

INSTITUTO FEDERAL ELECTORAL
Dirección Ejecutiva de Administración
Anteproyecto de Presupuesto 2012

Resumen por Unidad Responsable, Programa, Capítulo , Categoría Presupuestal y Proyectos

Versión: 3.CG

(Miles de Pesos)

Proyectos	Total
PE60402 Monitorías de Agencias Internacionales	624.5
PE60500 Talleres de actualización a periodistas y coordinadores estatales	2,000.0
PE60501 5 Reuniones para actualizar a periodistas y coordinadores estatales sobre temas del PEF 2011-2012	2,000.0
PE60600 Difusión del Proceso Electoral	24,693.9
PE60602 Carpeta de Ejecución de Proyecto en los estados	6,000.0
PE60603 Carpeta de Ejecución de Proyectos CNCS	18,693.9
PE70000 Acceso a prerrogativas y administración de los tiempos del Estado en radio y televisión	8,803.0
PE70100 Sistema de Información de Partidos Políticos y Agrupaciones Políticas Nacionales	1,501.9
PE70101 Sistema registro candidatos y agrupaciones políticas y subsistema verificación padrón de militantes	1,501.9
PE70200 Registro de candidatos a Diputados y Senadores (mayoría relativa y de representación proporcional)	2,576.1
PE70201 Supervisar registro candidatos, atención consultas inscripción en libros listas de candidatos	1,554.0
PE70202 Revisar documentos de partidos políticos o coaliciones para registro de candidatos mayoría relativa	518.0
PE70203 Revisar documentos de partidos políticos para registro de candidatos representación proporcional	74.0
PE70204 Registro de candidatos atención de consultas inscripción en libros listas definitivas de candidatos	430.1
PE70300 Garantizar el ejercicio de las prerrogativas de acceso a la radio y la televisión	4,725.0
PE70301 Garantizar el ejercicio de las prerrogativas de acceso a la radio y televisión	4,725.0
PE80000 Registro Electoral	118,417.4
PE80100 Evaluación de programas del RFE por Órganos de Vigilancia en el marco del PEF 2012	2,472.7
PE80101 Evaluación de programas del RFE por órganos de vigilancia, en el marco del PEF 2011-2012	2,472.7
PE80200 Emisión de listas nominales de electores	61,170.5
PE80201 Lista Nominal de Electores Definitiva con fotografía para el PEF 2011-2012	38,555.1
PE80202 Servicio para la impresión de la Lista Nominal Definitiva con fotografía para el PEF	12,000.0
PE80203 Papel seguridad para la impresión de la Lista Nominal Definitiva con fotografía	10,615.4
PE80300 Ampliación del almacén de resguardo documental del CECYRD	9,000.0
PE80301 Anaqueles para la ampliación del almacén de resguardo documental	4,000.0
PE80302 Obras de ampliación del Site ubicado en el CECYRD	5,000.0
PE80400 Servicio de atención ciudadana durante el PEF 2012	3,724.9
PE80401 Informe mensual de atención ciudadana	3,724.9
PE80500 Notificación ciudadana por afectaciones al marco geográfico electoral de PEF 2012	9,518.5
PE80501 Informe de notificación de ciudadanos que fueron afectados por afectaciones al MGE	9,518.5
PE80600 Verificación nacional muestral 2012	24,999.8
PE80601 Informe final de resultados de la verificación nacional muestral 2012	24,999.8
PE80700 Comité técnico del padrón electoral 2012 (CTPE)	3,781.5
PE80701 Informe mensual de avance de los trabajos del Comité Técnico del Padrón Electoral 2012 (CTPE)	3,781.5
PE80800 Resguardo de formatos de credencial	1,500.0
PE80801 Reporte de los formatos de credenciales resguardadas	1,500.0
PE80900 Depuración correctiva de duplicados en gabinete y apoyo a conciliación	2,249.5
PE80901 Depuración correctiva de la base de datos del Padrón Electoral	1,784.2
PE80902 Apoyo a conciliación, digitalización y resguardo documental	465.3
03 Voto de los Mexicanos Residentes en el Extranjero	107,124.2
VE10000 Planeación, Coordinación y Seguimiento	23,600.0
VE10100 Servicios de operación de la COVE	9,659.0
VE10101 Servicios de operación COVE	3,289.3
VE10102 Servicios personales asociados a la coordinación, control y seguimiento del VMRE	6,369.7
VE10200 Vinculación con mexicanos residentes en el extranjero	7,063.6
VE10202 Plan de vinculación con instituciones y organismos colaboradores	1,631.3
VE10205 Control y seguimiento de la vinculación con instituciones y organismos colaboradores del VMRE	5,432.3
VE10300 Enlace institucional	6,877.4
VE10301 Diseño de la logística postal del VMRE	100.0
VE10303 Información y contenidos editoriales para la estrategia de comunicación y difusión	164.1
VE10308 Servicios personales asociados al control y seguimiento de enlace institucional del VMRE	6,613.3
VE20000 Registro de electores residentes en el extranjero	57,142.8
VE20100 Verificación del voto de los mexicanos residentes en el extranjero	1,000.0
VE20101 Informe de resultados de la verificación documental	1,000.0

Por redondeo algunas cifras podrían no coincidir por décimas

INSTITUTO FEDERAL ELECTORAL
Dirección Ejecutiva de Administración
Anteproyecto de Presupuesto 2012

Resumen por Unidad Responsable, Programa, Capítulo , Categoría Presupuestal y Proyectos

Versión: 3.CG

(Miles de Pesos)

Proyectos	Total
<i>VE20200 Atención personalizada a mexicanos residentes en el extranjero</i>	1,052.2
VE20201 Reportes e informes del VMRE	1,052.2
<i>VE20300 Recepción de solicitudes IFEMEX</i>	55,070.8
VE20301 Solicitudes de inscripción a la Lista Nominal de Electores Residentes en el Extranjero	14,902.8
VE20302 Avisos de No Inscripción y Medio de Impugnación	3,129.6
VE20303 Envío de paquete electoral y reenvío	13,290.6
VE20304 Recepción de sobres-voto	10,675.8
VE20305 Informe sobre el procesamiento de las piezas postales recibidas	13,072.0
<i>VE20400 Impresión de la lista nominal de electores residentes en el extranjero para el PEF 2011-2012</i>	19.8
VE20401 Lista Nominal de Electores Residentes en el Extranjero	19.8
VE30000 Organización Electoral	4,265.3
<i>VE30100 Actividades de Organización Electoral</i>	4,265.3
VE30101 Escrutinio y cómputo de los votos del extranjero	3,254.7
VE30102 Diseño y producción de la boleta y de la documentación para las MEC	910.6
VE30103 Recepción, clasificación y resguardo de los sobres-voto	100.0
VE40000 Capacitación Electoral e Integración de las Mesas de Escrutinio y Cómputo	9,739.8
<i>VE40100 Capacitación electoral e integración de las mesas de escrutinio y cómputo</i>	9,739.8
VE40101 Programa de capacitación electoral e integración de mesas de escrutinio y cómputo	3,694.2
VE40102 Materiales didácticos	2,393.0
VE40103 Contratación de supervisores y capacitadores asistentes electorales	2,569.9
VE40104 Primera insaculación	543.1
VE40105 Listado de ciudadanos aptos	45.1
VE40106 Segunda insaculación	192.2
VE40108 Lista de empleados del IFE suplentes para la jornada electoral	68.6
VE40109 Listado de funcionarios que participarán en la jornada electoral	233.7
VE50000 Difusión	5,175.2
<i>VE50100 Subcampaña del voto de los mexicanos en el extranjero</i>	5,175.2
VE50101 Subcampaña del voto de los mexicanos en el extranjero	5,175.2
VE60000 Comunicación Social	5,101.1
<i>VE60100 Estrategia de Comunicación Social</i>	5,101.1
VE60101 Campaña de promoción para la inscripción al LNERE (Segunda etapa)	341.5
VE60102 Campaña de envío y recepción de paquetes electorales postales (Tercera etapa)	341.6
VE60103 Campaña de escrutinio, cómputo y resultados (Cuarta etapa)	341.5
VE60104 Contratación de espacios publicitarios en Internet	4,076.5
VE70000 Tecnologías de información	2,100.0
<i>VE70100 Sistemas de seguimiento y cómputo de la votación emitida en el extranjero</i>	2,100.0
VE70101 Planilla de personal para el desarrollo del sistema de votación emitida en el extranjero	638.9
VE70102 Infraestructura para la operación del sistema de cómputo en la sede del cómputo de VMRE	1,461.1
04 Padrón Electoral	353,057.2
PR10000 Actualización y fortalecimiento del Padrón Electoral	268,032.3
<i>PR10100 Aplicación del procedimiento para el tratamiento de registros y trámites con datos irregulares</i>	3,057.1
PR10101 Dictamen jurídico	2,924.3
PR10102 Oficio para la remisión de dictámenes jurídicos a la Coordinación de Operación en Campo	33.2
PR10103 Oficio para la remisión de dictámenes jurídicos a la Dirección Jurídica del IFE	33.2
PR10104 Oficio para solicitar formatos únicos de actualización y recibo y expedientes de campo a las VRFE	33.2
PR10105 Oficio para solicitar exp. electorales, imág. del rostro, firma, huella y dict. téc. de im a la opt	33.2
<i>PR10200 Proyecto integral para la operación de Módulos de Atención Ciudadana</i>	243,274.8
PR10201 Reportes de avance de los operativos	192,955.7
PR10202 Informe de entrega de incentivos	3,702.9
PR10203 Servicios de comunicación celular de banda ancha para MAC	5,278.0
PR10204 Versión del SIIRFE-MAC	6,338.2
PR10205 Equipamiento informático a los Módulos de Atención Ciudadana	20,000.0
PR10206 Renovación del parque vehicular para la operación de Módulos de Atención Ciudadana itinerantes	15,000.0
<i>PR10300 Depuración integral del Padrón Electoral</i>	21,700.4

Por redondeo algunas cifras podrían no coincidir por décimas

INSTITUTO FEDERAL ELECTORAL
 Dirección Ejecutiva de Administración
 Anteproyecto de Presupuesto 2012

Resumen por Unidad Responsable, Programa, Capítulo , Categoría Presupuestal y Proyectos

Versión: 3.CG

(Miles de Pesos)

Proyectos	Total
PR10301 Informe de resultados del avance trimestral de la estrategia de depuración al Padrón Electoral	21,700.4
PR20000 Tecnologías de información	79,024.9
PR20100 Tecnologías y servicios de IT de alto rendimiento	15,000.0
PR20101 Servicios de IT para operación de arq. de sist. que soportan los procesos operativos sustantivos	15,000.0
PR20200 Continuidad de la operación evolución y solución de la SIIM	59,890.5
PR20201 Serv. de comp. y autenticación biométrica de los registros que ingresan a la base de datos del PE	9,073.4
PR20202 Serv. de comp. y autenticación biométrica de los registros que ingresan a la base de datos del PE	50,817.1
PR20300 Tecnologías de servicios de acceso a los datos del Padrón Electoral	4,134.4
PR20301 Diagnóstico y definición de arquitectura tecnológica req. para acceso a datos del Padrón Electoral	4,134.4
PR30000 Infraestructura de MAC's	6,000.0
PR30100 Implementación de modelo de imagen institucional a MAC's (segunda fase)	6,000.0
PR30101 Reporte de mejoras a través de adecuaciones	6,000.0
05 Estrategia Nacional de Educación Cívica	53,364.9
EC10000 Impulso a Prácticas Sociales y Políticas Públicas	5,269.4
EC10100 Fomento de prácticas sociales y políticas públicas	5,269.4
EC10101 Diseño de proyectos para fomentar prácticas y políticas públicas de construcción de ciudadanía	3,269.4
EC10102 Estudios de caso sobre políticas y prácticas que identifican factores para su replicabilidad	2,000.0
EC20000 Monitoreo Ciudadano para la Actuación Prodémocrática	9,849.0
EC20100 Primer informe país sobre calidad de la ciudadanía en México	9,204.0
EC20101 Diseño y levantamiento de insumos para Primer Informe país sobre calidad de la ciudadanía en México	9,204.0
EC20200 Colaboración con entidades de educativas para promover estudios electorales	645.0
EC20201 Mesas de análisis sobre temas electorales	300.0
EC20202 Investigaciones inéditas sobre temas políticos y electorales	95.0
EC20203 Congreso con Asociaciones Académicas	150.0
EC20204 Curso sobre temas político-electorales organizado con asociaciones civiles	100.0
EC30000 Sistema Nacional de Información para la Construcción de Ciudadanía	12,435.0
EC30100 Información relevante sobre prácticas y condiciones determinantes de la construcción de ciudadanía	9,880.0
EC30101 Seminarios y talleres de validación del conjunto de indicadores de calidad de la ciudadanía	897.5
EC30102 Plan operativo para el levantamiento de datos de los indicadores de calidad de la ciudadanía	4,600.0
EC30103 Catálogo de buenas prácticas para la construcción de ciudadanía	2,909.1
EC30104 Redes de conocimiento entre actores interesados en la construcción de ciudadanía	1,473.4
EC30200 Agenda de investigación integral sobre el Proceso Electoral Federal	2,555.0
EC30201 Estudio sobre dinámicas de participación política de los jóvenes	1,500.0
EC30202 Estudio sobre los efectos de la difusión de mensajes de autoridades electorales en la part.electoral	1,055.0
EC40000 Programa Nacional de Formación Cívica	11,385.2
EC40100 Formación ciudadana para el desarrollo de capacidades cívicas de la población mexicana	11,385.2
EC40101 Estrategia de formación de multiplicadores de los modelos educativos del IFE	1,718.0
EC40102 Nuevas versiones del modelo de formación ciudadana del IFE incluyendo sus herramientas didácticas	7,990.0
EC40104 Estudio piloto del modelo de formación ciudadana para jóvenes	827.2
EC40105 Estudio piloto del modelo educativo para la convivencia democrática en escuelas primarias	850.0
EC50000 Programa de Formación para la Incidencia en Políticas	14,426.3
EC50100 Incidencia ciudadana en políticas públicas y prácticas políticas	14,426.3
EC50101 Convenios para desarrollar procesos para la incidencia en políticas públicas.	3,211.8
EC50102 Programa de formación de promotores juveniles para la incidencia en políticas públicas	10,307.3
EC50103 Diseño del proyecto de fomento a prácticas democráticas y equitativas en partidos políticos	907.2
06 Innovación y Transformación Institucional	291,541.3
IN10000 Planeación, Seguimiento y Evaluación	11,900.0
IN10100 Establecimiento y Ejecución de las Estrategias de Planeación, Seguimiento y Evaluación Institucional	5,500.0
IN10101 Modelo de automatización del BSC e indicadores	1,000.0
IN10102 Plataforma informática para el seguimiento del BSC e indicadores	3,000.0
IN10103 Estrategias para el desarrollo del BSC e indicadores de las Unidades Responsables	500.0
IN10104 Administración de riesgos	1,000.0
IN10200 Fortalecimiento de la Administración de Proyectos del Instituto	1,600.0

Por redondeo algunas cifras podrían no coincidir por decimas

INSTITUTO FEDERAL ELECTORAL
 Dirección Ejecutiva de Administración
 Anteproyecto de Presupuesto 2012

Resumen por Unidad Responsable, Programa, Capítulo, Categoría Presupuestal y Proyectos

Versión: 3.CG

(Miles de Pesos)

Proyectos	Total
IN10201 Inscripción al Project Management Institute, cursos especializados y examen para certificación PMP	500.0
IN10202 Soporte técnico para PMWeb	800.0
IN10203 Talleres de Administración de Proyectos con UR	300.0
IN10300 Implementación de metodología de Administración por Procesos	4,000.0
IN10301 Modelo de procesos y esquema de implementación	1,500.0
IN10302 Herramienta informática para administración de procesos	2,500.0
IN10400 Fortalecimiento de la cultura de planeación	800.0
IN10401 Eventos, talleres y materiales para la difusión de la cultura de planeación institucional	800.0
IN20000 Innovación y modernización administrativa	205,303.2
IN20100 Promoción de la cultura democrática en el ámbito internacional	4,000.0
IN20101 Traducción y/o actualización de contenidos efectuados	497.3
IN20102 Reunión del comité directivo del proyecto red de conocimientos electorales (ACE)	142.7
IN20103 Actividades de promoción del proyecto al interior del país	48.0
IN20104 Taller Internacional de Administración Electoral	1,800.8
IN20105 Foro de la Democracia Latinoamericana	1,511.2
IN20200 Programa integral de capacitación rama administrativa	750.0
IN20201 Desarrollo de cursos de capacitación en línea	750.0
IN20300 Actualización del manual institucional de normas y procedimientos	750.0
IN20301 Manual de normas y procedimientos	750.0
IN20400 Modernización de la verificación física de bienes instrumentales	6,500.0
IN20401 Implementación del uso de lectoras y etiquetas con microchips	6,500.0
IN20500 Sistema de automatización de procesos de adquisiciones y obra pública	8,852.0
IN20501 Sistema informático de automatización de procesos	8,000.0
IN20502 Cursos de capacitación de procesos de adquisiciones y obra pública	852.0
IN20600 Programa de ahorro de energía	1,600.0
IN20601 Diagnostico energético integral	100.0
IN20602 Adquisición del material necesario	1,400.0
IN20603 Implementar el programa de ahorro de energía	100.0
IN20700 Sistema integral para la gestión administrativa (SIGA)	43,844.3
IN20701 Soporte técnico	4,772.3
IN20702 Servicios de computación y administración	24,072.0
IN20703 Adquisición de infraestructura para hospedar el SIGA	13,600.0
IN20704 Capacitación del personal de la CTIA	700.0
IN20705 Servicios de consultoría en la instalación y parametrización de la herramienta ORACLE EBSO	700.0
IN20900 Incrementar la capacidad de los portales de Internet	7,000.0
IN20901 Infraestructura de comunicaciones, procesamiento, almacenamiento y seguridad	7,000.0
IN21000 Infraestructura y operación para sistemas institucionales	1,500.0
IN21004 Administración de bienes mediante RFID	1,500.0
IN21100 Creación del archivo histórico y mejora del archivo de concentración	688.1
IN21101 Diseño gráfico web especial para archivo histórico en el portal del IFE	40.0
IN21102 Documentos históricos del Instituto inventariados y digitalizados	648.1
IN21200 Sistema estadístico para la toma de decisiones del comité de gestión y publicación electrónica	320.0
IN21201 Sistema estadístico para la toma de decisiones del Comité de Gestión y Publicación Electrónica	320.0
IN21300 Asesoría en materia de Comunicación	2,000.0
IN21301 Asesorías en Medios de Comunicación	2,000.0
IN21400 Sistema Integral de Información del Servicio Profesional Electoral	8,027.7
IN21401 Ampliación de servicios de soporte técnico con ORACLE	569.5
IN21402 Ampliación de configuración de la infraestructura en el servicio ON DEMAND	726.7
IN21403 Desarrollo de brechas a los módulos reclutamiento y autoservicio de la suite OEBS	2,286.4
IN21404 Creación de nuevos módulos asociados a la suite OEBS	3,498.3
IN21405 Ampliación de licenciamiento para el uso de las suite OEBS	54.4
IN21406 Capacitación a nivel administrador de los 4 módulos OEBS	570.4
IN21407 Material de Apoyo técnico audiovisual de soporte para el mantenimiento y operación de la suite OEBS	322.0
IN21500 Desarrollo de competencias técnicas para fortalecer el modelo de Profesionalización de los MSPE	1,059.5
IN21501 Generación de estrategias de aprendizaje para cerrar brechas de competencias requeridas por el cargo	759.5

Por redondeo algunas cifras podrían no coincidir por décimas

INSTITUTO FEDERAL ELECTORAL
 Dirección Ejecutiva de Administración
 Anteproyecto de Presupuesto 2012

Resumen por Unidad Responsable, Program, Capítulo , Categoría Presupuestal y Proyectos

Versión: 3.CG

(Miles de Pesos)

Proyectos	Total
IN21502 Creación de material de capacitación para el Modelo de Profesionalización orientado a Competencias	300.0
IN21600 <i>Arrendamiento de vehículos</i>	64,411.6
IN21601 Arrendamiento de vehículos	64,411.6
IN21700 <i>Arrendamiento de equipo de cómputo</i>	54,000.0
IN21701 Arrendamiento de equipo de cómputo	54,000.0
IN30000 Desarrollo del Factor Humano	200.0
IN30200 <i>Mejora de procedimientos de las áreas ejecutivas y técnicas y generación de valor público</i>	200.0
IN30201 Plan de valor público que evalúe la pertinencia de la misión institucional del IFE	3.0
IN30202 Acciones de sensibilización como material multimedia y trípticos sobre valor público	107.0
IN30203 Diseño de un programa de capacitación para la modernización de los MAC's	90.0
IN40000 Tecnologías de Información y Documentación	55,138.1
IN40200 <i>Presentación electrónica de informes y avisos</i>	1,500.0
IN40203 Desarrollo módulo de avisos	1,159.0
IN40204 Pruebas del sistema presentación electrónica de informes y avisos	170.5
IN40205 Liberación e implementación del sistema presentación electrónica de informes y avisos	170.5
IN40400 <i>Sistema de administración e infraestructura para servicios de comunicaciones</i>	25,515.1
IN40401 Actualización y robustecimiento de los sistemas de videoconferencia	8,000.0
IN40402 Sistema de administración e infraestructura para acceso a servicios de red	17,515.1
IN40500 <i>Sistemas y servicios institucionales</i>	4,395.0
IN40501 Planilla de personal para el desarrollo de sistemas de apoyo institucional	4,030.0
IN40502 Plataforma de integración institucional	365.0
IN40600 <i>Infraestructura y operación para sistemas institucionales</i>	18,589.9
IN40601 Sistema de seguridad para el correo electrónico	3,400.0
IN40602 Mantenimiento a sistema de tiempo	190.0
IN40603 Infraestructura de procesamiento, almacenamiento y comunicaciones	14,999.9
IN40700 <i>Modificaciones al Sistema INFOMEX IFE</i>	944.4
IN40701 Sistema INFOMEX-IFE actualizado	944.4
IN40800 <i>Sistema de consulta de documentación de las comisiones del Consejo General</i>	543.7
IN40801 Sistema de consulta de documentación de las comisiones del Consejo General	543.7
IN40900 <i>Comunicación Social a través de redes sociales</i>	1,700.0
IN40901 Monitoreo del comportamiento y actividad en Internet relativo a temas del IFE	1,505.3
IN40902 Creación del Centro de Operaciones de Monitoreo de Redes Sociales	194.7
IN41000 <i>Ampliación y fortalecimiento de la estructura satelital y del centro de producción</i>	1,950.0
IN41001 Emisión de dictámenes técnicos de materiales de partidos políticos y autoridades electorales	1,950.0
IN50000 Programa Integral de Equidad de Género y No Discriminación	19,000.0
IN50100 <i>Convenios para atender problemas que limitan la participación de mujeres en condiciones de igualdad</i>	10,000.0
IN50101 Programa de colaboración para la igualdad de género con OSC	10,000.0
IN50200 <i>Segundo encuentro con perspectiva de género</i>	2,000.0
IN50201 Planeación y difusión del evento a nivel nacional con miembros del Servicio Profesional Electoral	70.0
IN50202 Organización y desarrollo del evento	1,930.0
IN50300 <i>Apoyo a Servidores Públicos para Instancias de Bienestar Infantil</i>	3,000.0
IN50301 Apoyo para Instancias de Bienestar Infantil	3,000.0
IN50400 <i>Estrategia integral de fortalecimiento de liderazgo femenino en los partidos políticos</i>	1,000.0
IN50401 Curso de metodología y planeación para los equipos de capacitación de los partidos políticos	350.0
IN50402 Curso para auditores que den seguimiento a los recursos para fortalecer el liderazgo de mujeres	350.0
IN50403 Reuniones informativas y de sensibilización con mujeres militantes de los partidos políticos	150.0
IN50404 Reuniones informativas y de sensibilización para fortalecer el liderazgo político de las mujeres	150.0
IN50500 <i>Estudio sobre efectos de la participación como funcionarias de casilla en procesos electorales</i>	1,000.0
IN50501 Estudio formación de capacidades ciudadanas y liderazgo político de las mujeres	1,000.0
IN50600 <i>Sistema de rendición de cuentas (actividades específicas y liderazgo político de las mujeres)</i>	2,000.0
IN50604 Pruebas del Sistema de Rendición de Cuentas	300.0
IN50605 Liberación e implementación del Sistema de Rendición de Cuentas	300.0
IN50606 Desarrollo de los módulos de la "etapa II" del sistema de rendición de cuentas	1,400.0

Por redondeo algunas cifras podrían no coincidir por décimas

Instituto Federal Electoral
Anteproyecto de Presupuesto 2012
Informe de Proyecto Estratégico, Programa, Proyecto Específico

(miles de pesos)

Proyecto Estratégico	Programa	Lider del Proyecto	Proyecto Especifico	Objetivo	Total
Proceso Electoral Federal 2011-2012					4,133,418.7
PE10000 Apoyo a la ejecución y seguimiento del Proceso Electoral Federal					783,044.0
Dirección Ejecutiva de Administración					661,193.7
PE10400	Apoyo a las actividades de proceso electoral a Juntas Distrital Ejecutivas			Apoyar la gestión administrativa en materia de recursos humanos, materiales y servicios de las Juntas Distritales Ejecutivas con motivo del Proceso Electoral Federal 2011-2012.	9,388.9
PE10500	Apoyo para actividades inherentes al PEF 2012			Cumplir en tiempo y forma con la gestión administrativa de los recursos Humanos, Materiales y Financieros de las Unidades Responsables del Instituto Federal Electoral durante el Proceso Electoral Federal 2012.	11,648.9
PE10600	Servicio de comedor para la jornada electoral 2012			Cubrir el Servicio de Comedor durante la Jornada Electoral 2012 para el Personal del Instituto, así como para los Medios de Comunicación, Soporte Técnico de la Macrosala, Personal de Seguridad e Invitados Especiales Nacionales y Extranjeros.	9,932.0
PE10700	Adecuación de las instalaciones y programa de accesibilidad para el PEF 2012			Garantizar el adecuado funcionamiento de las Instalaciones de Oficinas Centrales de cara al Proceso Electoral Federal 2011-2012.	23,894.3
PE10800	Seguridad y protección civil			Elevar los niveles de seguridad y protección civil de los diferentes inmuebles de áreas centrales y sedes alternas para estar acorde a las circunstancias actuales en materia, y con ello contribuir a que el Instituto esté en condiciones óptimas para la mejor realización del Proceso Electoral Federal 2011-2012	17,953.1
PE10900	Compensación por Proceso Electoral Federal			Reconocer las labores extraordinarias que realiza el personal de plaza presupuestal, honorarios permanentes y eventuales base de operación con motivo de la carga laboral que representa el año electoral.	580,516.1
PE11000	Sistema de Nómina de Proceso Electoral (SINOPE)			Contar con un Sistema Informático eficiente y seguro que garantice el pago y comprobación de los emolumentos y gastos de campo a todo el personal eventual contratado por el Proceso Electoral Federal 2011-2012, así como las dietas a los Consejeros Locales y Distritales que colaboran con el Instituto en dicho proceso.	7,860.4

Por redondeo algunas cifras podrían no coincidir por décimas

Instituto Federal Electoral
Anteproyecto de Presupuesto 2012
Informe de Proyecto Estratégico, Programa, Proyecto Especifico

(miles de pesos)

Proyecto Estratégico	Programa	Lider del Proyecto	Proyecto Especifico	Objetivo	Total
Dirección Jurídica					
			PE11100 Fortalecimiento del área jurídica	La Dirección Jurídica brinda apoyo de servicios legales a todas las áreas del Instituto, atendiendo consultas normativas en materia electoral, supervisa la realización de los actos recursales derivados de la tramitación y sustanciación de medios de impugnación. Lleva a cabo la sustanciación de los procedimientos administrativos de carácter especial y ordinario, hasta el punto en que son puestos a la consideración del Consejo General. Atiende y da trámite a la solicitud de medidas cautelares especiales sancionadores iniciados ante la Secretaría Ejecutiva del Instituto, actividades que se incrementan durante los procesos electorales federales y locales. Es el objetivo de este proyecto, contribuir al desarrollo de las elecciones mediante el diseño de estrategias para atender, de manera expedita y correcta, cualquier procedimiento o juicio en que sea parte el Instituto y brindar asesoría jurídica permanente a todos los órganos del mismo.	42,065.3
			PE11200 Apoyo de auxiliares jurídicos para Juntas Distritales Ejecutivas	Proporcionar asesoría y atender requerimientos legales de la Junta Ejecutiva Distrital en diferentes materias y de ser necesario, en diferentes sedes, cuando así lo requiera la carga de trabajo de una Junta Distrital distinta a la de su adscripción y previo requerimiento del Vocal Ejecutivo Local de la entidad, de igual forma apoyar al Vocal Secretario Distrital en el desarrollo de las tareas jurídico- administrativas encomendadas, tales como la elaboración de documentos legales; sustanciación de procedimientos; integración de expedientes y actividades inherentes al desarrollo de sesiones del Consejo Distrital. Otros objetivos: Apoyar en la elaboración de documentación legal relativa al Proceso Electoral Federal 2011-2012. Apoyar en la preparación, desarrollo de las sesiones de Junta y Consejo Distrital y en la elaboración de la documentación y reportes derivadas de las mismas, dirigidas a las instancias correspondientes. Apoyar en la revisión y la validación de la información que se genera en los sistemas de la Red-FE, a cargo de la Vocalía del Secretariado. Apoyar en el desarrollo de las sesiones permanentes del Consejo Distrital. Apoyar en la integración de los expedientes electorales. Apoyar en la sustanciación de procedimientos administrativos de sanción, en todas sus etapas. Auxiliar en las actividades que expresamente les confiera la Junta y el Consejo Distrital.	27,334.9
					69,400.2

Por redondeo algunas cifras podrían no coincidir por décimas

Instituto Federal Electoral
Anteproyecto de Presupuesto 2012
Informe de Proyecto Estratégico, Programa, Proyecto Especifico

(miles de pesos)

Proyecto Estratégico	Programa	Lider del Proyecto	Proyecto Especifico	Objetivo	Total
Coordinación de Asuntos Internacionales					
			PE10100 Fondo de apoyo a la observación electoral	Apoyar técnica y financieramente, a través de instancias internacionales promotoras de la democracia, a los proyectos de observación en función de su adscripción o impacto en áreas o actividades del proceso que resulten consecuentes con los nuevos desafíos de la organización y la competencia electoral.	36,800.0
			PE10200 Programa de atención e información a los visitantes extranjeros sobre el PEF 2012	Coadyuvar al fortalecimiento de la imagen institucional del IFE entre la comunidad internacional, al permitir que cualquier ciudadano de nacionalidad diferente a la mexicana pueda presenciar el desarrollo del Proceso Electoral Federal 2011-2012, en cualquier parte del territorio nacional y en todas y cada una de sus etapas.	2,000.0
Dirección del Secretariado					
			PE11700 Edición e impresión de ordenamientos legales del Instituto	Dotar a los funcionarios y empleados del instituto, partidos políticos, tanto de oficinas centrales como de las juntas locales y distritales, de la legislación electoral necesaria para el desarrollo de sus actividades.	3,759.8
			PE11800 Apoyos al Consejo General, Junta General Ejecutiva y Comisiones durante el PEF 2012	Proporcionar a las distintas instancias de la dirección de apoyo a órganos centrales del personal de apoyo necesario para llevar a cabo las reuniones del consejo general, junta general ejecutiva y comisiones en los plazos establecidos en los ordenamientos legales.	2,616.7
			PE11900 Elaboración y edición de la Memoria Electoral del PEF 2011-2012	Integrar información de las distintas áreas del instituto para elaborar y editar un documento testigo de las acciones realizadas por el instituto en el proceso electoral federal 2011-2012, presentando información desde el inicio hasta la declaración de validez.	224.5
Consejeros del Poder Legislativo y Representantes de Partidos Políticos					
			PE10300 Apoyos a los Consejeros del Poder Legislativo y representantes de partidos políticos nacionales	Dar cumplimiento a los apoyos administrativos adicionales por Proceso Electoral Federal para los Consejeros del Poder Legislativo y los representantes de los Partidos Políticos Nacionales acreditados ante el Consejo General.	3,200.1
					3,200.1

Por redondeo algunas cifras podrian no coincidir por décimas

Instituto Federal Electoral
Anteproyecto de Presupuesto 2012
Informe de Proyecto Estratégico, Programa, Proyecto Específico

(miles de pesos)

Proyecto Estratégico	Programa	Líder del Proyecto	Proyecto Específico	Objetivo	Total
Centro para el Desarrollo Democrático					
PE11300	Sistema de Información Ejecutiva del Proceso Electoral Federal			Generar una fuente de información ejecutiva, con un enfoque comparativo (en tiempo y espacio), para dar seguimiento a las actividades relevantes del Proceso Electoral Federal, mediante la verificación de su cumplimiento, avance e impacto en la organización y en el desarrollo del Proceso. Concentrar información del proceso electoral que sirva como insumo para solventar las solicitudes de información en materia de transparencia y rendición de cuentas.	945.8
PE11400	Programa de Acompañamiento Ciudadano 2012			Fortalecer la confianza y la credibilidad de los ciudadanos en el IFE y en los procesos electorales y contribuir al desarrollo de la cultura democrática. Objetivos específicos - Lograr un acercamiento con grupos objetivo de la sociedad civil para difundir información sobre el IFE, las elecciones y la materia político-electoral. - Propiciar que los grupos objetivo actúen como multiplicadores para difundir esta información entre la sociedad. - Colaborar estrechamente con los órganos desconcentrados para organizar y difundir las actividades del PAC. - Brindar información útil a los ciudadanos sobre los temas político-electorales. Propiciar el análisis y discusión de los temas político-electorales para fomentar la participación de los ciudadanos en los procesos electorales y en los asuntos de interés público.	1,354.3
Presidencia del Consejo					1,099.9
PE11600	Apoyo a la Presidencia del Consejo en el PEF 2012			Brindar apoyo y asesoría al Consejo Presidente en el desarrollo o análisis de estudios o proyectos sobre distintos temas que les sean asignados, así como dar seguimiento a los acuerdos y resoluciones adoptados en los órganos de dirección del Instituto.	1,099.9
Unidad Técnica de Planeación					450.0
PE11500	Evaluación de Oportunidades de Mejora del Proceso Electoral			Evaluar los resultados del Proceso electoral 2011-2012 con el fin de diagnosticar, analizar las fortalezas y áreas de oportunidad que permitan establecer acciones de mejora para futuros procesos electorales	450.0

Por redondeo algunas cifras podrían no coincidir por décimas

Instituto Federal Electoral
Anteproyecto de Presupuesto 2012
Informe de Proyecto Estratégico, Programa, Proyecto Específico

(miles de pesos)

Proyecto Estratégico	Programa	Líder del Proyecto	Proyecto Específico	Objetivo	Total
PE20000	Capacitación electoral y promoción de la participación ciudadana				1,297,520.8
	Dirección Ejecutiva de Capacitación Electoral y Educación Cívica				1,297,520.8
	PE20100	Campana nacional por la participación ciudadana con OSC		Realizar en colaboración con OSC una campaña nacional que favorezca la participación ciudadana efectiva en el proceso electoral federal 2011-2012, mediante acciones de comunicación educativa, generación de agendas ciudadanas, vigilancia del proceso electoral y promoción del voto libre y razonado.	46,246.5
	PE20200	Estrategia de difusión para incentivar la participación ciudadana en el PEF 2011-2012		Contribuir en la formación de ciudadanos responsables y activos, sensibilizándolos sobre la importancia de participar democráticamente en los asuntos públicos como vía para mejorar su calidad de vida. En particular en lo referente a las actividades inherentes al Proceso Electoral Federal.	65,723.1
	PE20300	Capacitación electoral para la integración de mesas directivas de casillas		Integrar mesas directivas de casilla con ciudadanos doblemente sorteados para que reciban, cuenten y registren los votos de los electores.	1,024,376.4
	PE20400	Capacitación electoral para la organización, desarrollo y vigilancia del PEF		Dotar de herramientas teórico prácticas a los diferentes actores que participan en el desarrollo, vigilancia y observación del Proceso Electoral Federal 2011-2012	161,174.8
PE30000	Fiscalización				14,500.0
Unidad de Fiscalización de los Recursos de los Partidos Políticos					14,500.0
	PE30100	Proyecto liquidación de partidos políticos		Ante la contingencia de que un partido político perdiera su registro legal se hace necesario contar con los recursos que permitan al Instituto hacer frente para salvaguardar el interés público derivado de los remanentes del partido en extinción	4,250.0

Por redondeo algunas cifras podrían no coincidir por décimas

Instituto Federal Electoral
Anteproyecto de Presupuesto 2012
Informe de Proyecto Estratégico, Programa, Proyecto Específico

Versión 3. CG

(Miles de Pesos)

Proyecto Estratégico	Programa	Líder del Proyecto	Proyecto Específico	Objetivo	Total
PE30200	Monitoreo de espectaculares y medios impresos			Aportar elementos adicionales al proceso de fiscalización de los ingresos y egresos realizados por los precandidatos, candidatos, partidos políticos y/o coaliciones en el marco de las campañas y campañas electorales del Proceso Electoral Federal 2012, a través de la detección de anuncios espectaculares colocados en la vía pública y de la búsqueda de información en medios impresos de circulación nacional y local, respecto de toda aquella publicidad y propaganda, para coleccionarlos con lo reportado por los partidos y coaliciones bajo este rubro. 1.2 Alcance Monitoreo muestral de espectaculares y medios impresos a nivel nacional. La contratación de los servicios especializados, deberá considerar el desarrollo de un sistema de información en el que se registren los datos que se obtengan durante los periodos de precampaña y campaña en materia de espectaculares y medios impresos. Contratar los servicios especializados de una empresa que realice la actividad en campo del monitoreo muestral de espectaculares y medios impresos.	3,288.0
PE30300	Verificaciones en campo de la Unidad de Fiscalización en precampaña y campaña			Contar en la Revisión de los Informes de Precampaña y Campaña con comprobaciones de gastos recabados en las tiendas de campaña, comités estatales y en lugares donde se realicen actividades electorales como facturas, cheques expedidos, muestras de artículos promocionales, fotografías de espectaculares, así como registros contables y relaciones de bienes muebles para coleccionar que se encuentren reportados en los informes de campaña presentados a la Autoridad Electoral.	6,962.0
PE40000	Logística Electoral				1,656,025.3
	Dirección Ejecutiva de Organización Electoral				1,656,025.3
PE40100	Documentación Electoral			Garantizar la producción de la documentación electoral, con lo que se asegure la autenticidad y efectividad del sufragio de los ciudadanos mexicanos en las elecciones federales de 2012, atendiendo los plazos establecidos para la producción de las boletas de 3 elecciones; en la Reforma de 2008 al Código Federal de Instituciones y Procedimientos Electorales.	202,034.7

Por redondeo algunas cifras podrían no coincidir por décimas

Instituto Federal Electoral
Anteproyecto de Presupuesto 2012
Informe de Proyecto Estratégico, Programa, Proyecto Específico

(miles de pesos)

Proyecto Estratégico	Programa	Lider del Proyecto	Proyecto Específico	Objetivo	Total
			Integración y Funcionamiento de Órganos Desconcentrados Permanentes	<p>Apoyar la integración y funcionamiento de las juntas ejecutivas locales y distritales, a través del suministro de lineamientos y la contratación de personal temporal para la realización de los trabajos referentes al Proceso Electoral Federal 2011-2012, así como los demás conferidos en las disposiciones legales y normativas. Asimismo, dar seguimiento al desarrollo de sus actividades e identificar condiciones que puedan afectar su desempeño para presentar propuestas que permitan implementar acciones preventivas o correctivas, a través de informes mensuales. Este proyecto se constituye como un ejercicio de previsión de asignación de recursos humanos, materiales y financieros que requieren los órganos desconcentrados permanentes para el desempeño de sus funciones durante el Proceso Electoral Federal 2011-2012, así como de seguimiento y supervisión al desarrollo de sus actividades.</p>	36,533.5
			Integración y funcionamiento de órganos temporales	<p>Apoyar la integración y funcionamiento de los consejos locales y distritales; a través del suministro de lineamientos para llevar a cabo las funciones conferidas. Asimismo, dar seguimiento al desarrollo de sus actividades e identificar condiciones que puedan afectar su desempeño para presentar propuestas que permitan implementar acciones preventivas o correctivas, a través de informes mensuales. Este proyecto se constituye como un ejercicio de previsión de asignación de recursos humanos, materiales y financieros que requieren los órganos desconcentrados temporales para el desempeño de sus funciones durante el Proceso Electoral Federal 2011-2012, así como de seguimiento y supervisión al desarrollo de sus actividades.</p>	246,639.8
			Asistencia electoral	<p>Desarrollar un programa que apoye a las juntas ejecutivas y consejos distritales para llevar a cabo la ubicación, equipamiento y operación de las más de 140,000 casillas electorales que se instalarán el día de la jornada electoral, y así garantizar el derecho al sufragio de los ciudadanos mexicanos inscritos en la lista nominal de electores. Este proyecto se constituye como un ejercicio de previsión de asignación de recursos humanos, materiales y financieros que se requieren para la asistencia electoral en la instalación de más de 140,000 casillas durante el Proceso Electoral Federal 2011-2012</p>	909,788.7

Por redondeo algunas cifras podrían no coincidir por décimas

Instituto Federal Electoral
Anteproyecto de Presupuesto 2012
Informe de Proyecto Estratégico, Programa, Proyecto Específico

Versión 3. CG

(miles de pesos)

Proyecto Estratégico	Programa	Lider del Proyecto	Proyecto Específico	Objetivo	Total
PE40500	Ubicación e instalación de casillas			Garantizar la ubicación e instalación de más de 140,000 casillas electorales en los domicilios que cumplen con los requisitos legales en las secciones electorales en que se divide el país, para la jornada electoral federal del 1 de julio de 2012. Este proyecto se constituye como un ejercicio de provisión de asignación de recursos humanos, materiales y financieros que se requieren para la instalación de más de 140,000 casillas durante el Proceso Electoral Federal 2011-2012.	77,465.8
PE40600	Cómputo y remisión de expedientes			Garantizar el desarrollo de los cómputos de las elecciones de Presidente de la República, Diputados y Senadores por ambos principios, por los órganos institucionales facultados para ello, incluyendo la posibilidad de que se tengan que realizar recuentos totales o parciales de un número significativo de votaciones de las casillas electorales. Asegurar que los expedientes de los cómputos distritales, de entidad federativa y de circunscripción plurinominal sean remitidos oportunamente a las instancias administrativas y jurisdiccionales en los términos legales establecidos.	50,680.9
PE40700	Almacenamiento de la documentación electoral del Proceso Electoral Federal 2005-2006			Garantizar el almacenamiento en 32 bodegas estatales, de la documentación electoral de las elecciones federales de 2006, en un marco de certeza, legalidad y transparencia, proponiendo soluciones inmediatas a imprevistos durante su resguardo.	12,842.7
PE40800	Materiales Electorales			Garantizar, en tiempo y forma, la producción de los materiales electorales, con lo que se asegure la secrecía y efectividad del sufragio de los ciudadanos mexicanos en las elecciones federales de 2012, en un marco de certeza, legalidad y objetividad, ofreciendo nuevos instrumentos a los funcionarios de casilla, que faciliten sus labores, como el traslado de los materiales electorales y la ubicación de las urnas en la casilla.	47,742.9
PE40900	Comunicación en las Juntas Ejecutivas Distritales para la Jornada Electoral			Asegurar la disponibilidad de medios de comunicación adecuados y suficientes para los capacitadores-asistentes electoral y Supervisores Electorales, para reportar información de las casillas del Área de Responsabilidad Electoral que les corresponda, a las sedes distritales respectivas.	31,272.7

Por redondeo algunas cifras podrían no coincidir por décimas

Instituto Federal Electoral
Anteproyecto de Presupuesto 2012
Informe de Proyecto Estratégico, Programa, Proyecto Especifico

Versión 3. CG		(miles de pesos)			
Proyecto Estratégico	Programa	Lider del Proyecto	Proyecto Especifico	Objetivo	Total
	PE41000		Almacenamiento, distribución y resguardo de la documentación electoral del PEF 2012	Garantizar el almacenamiento, clasificación, distribución y custodia en la Bodega Central y 300 bodegas distritales, de la documentación y materiales electorales, con lo que se asegure su suministro oportuno a todas las casillas aprobadas en territorio nacional para las elecciones federales de 2012, en un marco de certeza, legalidad y objetividad, ampliando la cobertura de distribución directa de la Bodega Central a los consejos distritales, en los envíos sin custodia y con custodia.	19,502.2
	PE41100		Sistema de información sobre el desarrollo de la Jornada Electoral (SIJE) 2012	Informar de manera permanente y oportuna al Consejo General del IFE y a los 332 consejos locales y distritales, sobre el desarrollo de la jornada electoral, a partir de la información recopilada por los capacitadores-asistentes electorales (CAE) en sus recorridos por las casillas. Este personal comunicará los datos recabados a través de telefonía o radiotransmisión a las sedes de las juntas y consejos distritales, donde se capturarán y transmitirán a través de la Red IFE a servidores en oficinas centrales. A partir de ese momento, la información estará a disposición del Consejo General y de los consejos locales y distritales, prácticamente en línea.	21,521.4
PE50000 Tecnologías de información					181,108.2
Unidad de Servicios de Informática					143,899.6
	PE50100		Apoyo a actividades inherentes a Proceso Electoral en materia de TIC	Fortalecer la plantilla de personal principalmente en Centro de Atención a Usuarios y para actividades de apoyo operativo de la Coordinación General. Adquisición y/o renta de vehículos para apoyo a las actividades de traslado de personal operativo de UNICOM y del PREP, manejo de mensajería y de equipos.	6,340.0
	PE50200		Sistemas de Información Electoral	Desarrollar nuevas versiones de sistemas complementarios a los que se desarrollan para DEOE, DECEVEC y DEPPP, tales como el Sistema de Información Ejecutiva, Consulta de bases de datos de todos los sistemas, Sistema de Consulta de Casillas Especiales.	2,128.0
	PE50300		Infraestructura y operación para Sistemas de Información Electoral	Fortalecer los mecanismos de seguridad y la infraestructura informática para la operación confiable de los sistemas de información electoral.	21,000.0
	PE50400		Conteos rápidos	Dar a conocer la tendencia de los resultados de las Elecciones Federales del 2012 después de las 22:00 horas del día de la Jornada Electoral.	6,600.1

Por redondeo algunas cifras podrían no coincidir por décimas

Instituto Federal Electoral
Anteproyecto de Presupuesto 2012
Informe de Proyecto Estratégico, Programa, Proyecto Específico

(miles de pesos)

Proyecto Estratégico	Programa	Lider del Proyecto	Proyecto Específico	Objetivo	Total
	PE50500		Programa de resultados electorales preliminares (PREP-2012)	Establecer un mecanismo para la difusión inmediata en el Consejo General, a los partidos políticos y a la ciudadanía respecto de los resultados Preliminares de las Elecciones de Diputados Federales, Senadores y Presidente de los Estados Unidos Mexicanos.	107,831.5
Dirección Ejecutiva de Prerrogativas y Partidos Políticos					31,799.0
	PE50600		Reforzamiento y mejora de la infraestructura del SIATE	Garantizar el uso eficiente de la infraestructura tecnológica e informática necesaria para asegurar el cumplimiento del Instituto Federal Electoral en materia de radio y televisión, así como la operación electrónica total del SIATE	26,299.0
	PE50700		Fortalecimiento a las actividades de monitoreo	Fortalecer con el recurso humano necesario cada uno de los CEVEM, a fin de garantizar el cumplimiento de las atribuciones de verificación y monitoreo de cara al proceso federal electoral 2012	5,500.0
Dirección Ejecutiva de Organización Electoral					5,409.6
	PE50800		Sistemas informáticos de Organización Electoral	Contribuir a la realización eficiente de las actividades del Proceso Electoral Federal	3,746.8
	PE50900		Voto electrónico	Concretar el desarrollo del prototipo de Boleta Electrónica susceptible de utilizarse en elecciones federales, dentro de un marco de simplificación de procesos y tendiente a reducir el costo de las elecciones federales a mediano plazo, así como la realización de una prueba piloto el día de la jornada electoral del 2012.	1,662.8
PE60000	Comunicación Social				74,000.0
Coordinación Nacional de Comunicación Social					74,000.0
	PE60100		Cobertura informativa de la jornada electoral	Dar a conocer las actividades públicas del Instituto y del proceso electoral federal 2011-2012	37,000.0
	PE60200		Comunicación Social e Imagen Institucional	Evaluar la percepción del público sobre las acciones, estructura, fines y principios rectores e imagen del IFE entre la ciudadanía. Brindar a los consejeros y funcionarios del Instituto información válida, objetiva, confiable y oportuna que contribuya a la toma de decisiones y el diseño de estrategias de comunicación.	3,590.5

Por redondeo algunas cifras podrían no coincidir por décimas

Instituto Federal Electoral
Anteproyecto de Presupuesto 2012
Informe de Proyecto Estratégico, Programa, Proyecto Específico

(miles de pesos)

Proyecto Estratégico	Programa	Lider del Proyecto	Proyecto Específico	Objetivo	Total
				Seleccionar, clasificar y reunir las piezas de propaganda que los partidos políticos y coaliciones publiquen con motivo del PEF 2011-2012, periódicos y revistas locales de circulación nacional, para ponerla a disposición de la UFRPP. La relevancia del proyecto es que a partir del trabajo que, por instrucción de la UFRPP, realizará la CNCS en coordinación con las Juntas Locales, el IFE estará en condiciones de realizar una fiscalización apropiada de los recursos de los partidos políticos. Seleccionar, clasificar y reunir todas las encuestas y sondeos publicados o retomados en periódicos y revistas locales de circulación nacional, para ponerla a disposición de la Secretaría Ejecutiva. A partir del trabajo que, por instrucción de la Secretaría Ejecutiva, realizará la CNCS en coordinación con las Juntas Locales, el IFE promoverá la utilización de criterios científicos y metodológicos sólidos en la realización de encuestas, conteos rápidos y sondeos. La meta será recopilar el 100% de los anuncios y encuestas publicadas en los principales medios impresos en el territorio nacional.	5,641.1
			PE60300	Monitoreo de Propaganda y Encuestas	
			PE60400	Monitoreo de Agencias Internacionales de Información	1,074.5
			PE60500	Talleres de actualización a periodistas y coordinadores estatales	2,000.0
			PE60600	Difusión del Proceso Electoral	24,693.9
PE70000	Acceso a prerrogativas y administración de los tiempos del Estado en radio y televisión			8,803.0	8,803.0
				Dirección Ejecutiva de Prerrogativas y Partidos Políticos	
			PE70100	Sistema de Información de Partidos Políticos y Agrupaciones Políticas Nacionales	1,501.9

Por redondeo algunas cifras podrían no coincidir por décimas

Instituto Federal Electoral
Anteproyecto de Presupuesto 2012
Informe de Proyecto Estratégico, Programa, Proyecto Específico

(miles de pesos)

Proyecto Estratégico	Programa	Lider del Proyecto	Proyecto Específico	Objetivo	Total
	PE70200		Registro de candidatos a Diputados y Senadores (mayoría relativa y de representación proporcional)	Registrar en su totalidad los candidatos a Diputados y Senadores por los principios de mayoría relativa y de representación proporcional postulados por los partidos políticos y en su caso, por las coaliciones, para contener en el Proceso Electoral 2011-2012.	2,576.1
	PE70300		Garantizar el ejercicio de las prerrogativas de acceso a la radio y la televisión	Garantizar el ejercicio de las prerrogativas de acceso a la radio y la televisión que la Constitución y el COFIPE otorgan a los partidos políticos, autoridades electorales y al propio Instituto, con base en los acuerdos establecidos por el Comité de Radio y Televisión.	4,725.0
PE80000	Registro Electoral				118,417.4
			Dirección Ejecutiva del Registro Federal de Electores		118,417.4
	PE80100		Evaluación de programas del RFE por Órganos de Vigilancia en el marco del PEF 2012	Que los integrantes de las Comisiones de Vigilancia verifiquen los trabajos en materia registral en el marco del Proceso Electoral Federal 2011-2012	2,472.7
	PE80200		Emisión de listas nominales de electores	Elaborar y generar los productos y servicios electorales que aportará el Instituto Federal Electoral a través de la Dirección Ejecutiva del Registro Federal de Electores en apoyo al Proceso Electoral Federal 2011-2012 y de los Procesos Electorales Locales 2011-2012, conforme a lo establecido en el Código Federal de Instituciones y Procedimientos Electorales (COFIPE), así como, los compromisos estipulados en los Convenios de Apoyo y Colaboración y sus respectivos Anexos Técnicos y Financieros, en estricto apego a las legislaciones que rigen a cada una de las instituciones. Para lo anterior, se instrumentarán acciones y/o estrategias que permitan atender la demanda de impresión de los diversos productos electorales, tales como las Cartas-Convocatoria y Listados de Ciudadanos Insaculados, Lista Nominal para revisión de los Procesos Electorales Coincidentes, y la Lista Nominal de Electores Definitiva con fotografía correspondiente a los Procesos Electorales Coincidentes y al Proceso Electoral Federal 2011-2012	61,170.5

Por redondeo algunas cifras podrían no coincidir por décimas

Instituto Federal Electoral
Anteproyecto de Presupuesto 2012
Informe de Proyecto Estratégico, Programa, Proyecto Específico

(miles de pesos)

Proyecto Estratégico	Programa	Lider del Proyecto	Proyecto Especifico	Objetivo	Total
PE80300	Ampliación del almacén de resguardo documental del CECYRD			Asegurar y coadyuvar en el cumplimiento de las tareas del ámbito de competencia de la DERFE, a través del desarrollo oportuno, exacto y confiable de los procesos operativos asignados, como son la actualización, consulta y exploración del Padrón Electoral, resguardo, control, digitalización de la documentación electoral y Depuración del Padrón Electoral, disponiendo de los recursos suficientes y necesarios, así como, disponer de espacios físicos adecuados para el cabal cumplimiento y atención al Proceso Federal Electoral 2011-2012	9,000.0
PE80400	Servicio de atención ciudadana durante el PEF 2012			Asegurar la continuidad de la operación que soporta el servicio, para garantizar la atención de los ciudadanos durante el Proceso Electoral Federal 2011-2012	3,724.9
PE80500	Notificación ciudadana por afectaciones al marco geográfico electoral de PEF 2012			Notificar a los ciudadanos que fueron afectados por los programas de resecionamiento 2005, 2007, 2009 y 2010; integración seccional 2008, 2009 y 2010, así como por la creación de municipios o modificación de límites municipales en el periodo 2005-2010; y que no han corregido su situación registral, a fin de informarles la casilla en donde podrán emitir su voto en la jornada electoral a celebrarse en julio 2012	9,518.5
PE80600	Verificación nacional muestral 2012			Conocer la calidad del Padrón Electoral, de la Lista Nominal de Electores y de la Credencial para Votar, mediante la realización de dos encuestas que permiten medir el nivel Actualización y Cobertura de los productos electorales a emplearse en el Proceso Electoral Federal de 2012.	24,999.8
PE80700	Comité técnico del padrón electoral 2012 (CTPE)			Coadyuvar con las actividades del CTPE, con el fin de que este órgano evalúe en tiempo y forma los instrumentos electorales que se emplearán en la próxima elección federal, para allegarle al Consejo General elementos objetivos para declarar válidos y definitivos los citados instrumentos.	3,781.5
PE80800	Resguardo de formatos de credencial			Garantizar el resguardo seguro de los formatos de Credencial para Votar, producto de un trámite solicitado por los ciudadanos y que no fueron recogidos por sus titulares al 31 de marzo del año de la elección, hasta que concluya la Jornada Electoral.	1,500.0

Por redondeo algunas cifras podrían no coincidir por décimas

Instituto Federal Electoral
Anteproyecto de Presupuesto 2012
Informe de Proyecto Estratégico, Programa, Proyecto Específico

(miles de pesos)

Proyecto Estratégico	Programa	Lider del Proyecto	Proyecto Específico	Objetivo	Total
	PE80900		Depuración correctiva de duplicados en gabinete y apoyo a conciliación	Asegurar y coadyuvar en el cumplimiento de las tareas del ámbito de competencia de la DEREFE a través del desarrollo oportuno, exacto y confiable de los procesos operativos asignados, como son la Actualización, Consulta y Explotación del Padrón Electoral, Resguardo, Control, Digitalización de la Documentación Electoral y Depuración del Padrón Electoral, disponiendo de los recursos suficientes y necesarios así como disponer de espacios físicos adecuados para el cabal cumplimiento y atención al Proceso Electoral Federal 2011-2012.	2,249.5
Voto de los Mexicanos Residentes en el Extranjero					107,124.2
VE10000 Planeación, Coordinación y Seguimiento					23,600.0
Coordinación del Voto de los Mexicanos Residentes en el Extranjero					23,600.0
	VE10100		Servicios de operación de la COVE	Desarrollar y dar seguimiento a las actividades del Proyecto Estratégico 2011-2012 para dar cumplimiento a las obligaciones legales que tiene el IFE, mediante estrategias eficientes de coordinación interinstitucional que permitan incrementar el número de votos recibidos desde el extranjero.	9,659.0
	VE10200		Vinculación con mexicanos residentes en el extranjero	Desarrollar una estrategia digital y de vinculación con los mexicanos residentes en el extranjero que le permita al Instituto, difundir y promover su derecho al voto, garantizarle la secrecía de su sufragio y transmitirle en forma clara y precisa los procedimientos para asegurar su inscripción a la Lista Nominal de Electores Residentes en el Extranjero y el envío de su voto por la vía postal.	7,063.6
	VE10300		Enlace institucional	Desarrollar una estrategia digital y de vinculación con los mexicanos residentes en el extranjero que le permita al Instituto, difundir y promover su derecho al voto, garantizarle la secrecía de su sufragio y transmitirle en forma clara y precisa los procedimientos para asegurar su inscripción a la Lista Nominal de Electores Residentes en el Extranjero y el envío de su voto por la vía postal.	6,877.4
VE20000 Registro de electores residentes en el extranjero					57,142.8
Dirección Ejecutiva del Registro Federal de Electores					57,142.8
	VE20100		Verificación del voto de los mexicanos residentes en el extranjero	Realizar una evaluación del cumplimiento de las disposiciones para la incorporación a la Lista Nominal de Electores Residentes en el Extranjero	1,000.0

Por redondeo algunas cifras podrían no coincidir por décimas

Instituto Federal Electoral
Anteproyecto de Presupuesto 2012
Informe de Proyecto Estratégico, Programa, Proyecto Específico

(miles de pesos)				
Proyecto Estratégico	Programa	Líder del Proyecto	Objetivo	
			Total	
	VE20200	Atención personalizada a mexicanos residentes en el extranjero	Proporcionar a través de asistencia en línea y telefónica personalizada, información oportuna a los ciudadanos sobre el Voto desde el extranjero, para su inscripción a la Lista Nominal de Electores.	1,052.2
	VE20300	Recepción de solicitudes IFEMEX	Contar con los recursos necesarios para dar cumplimiento a lo señalado en el Libro Sexto del Código Federal de Instituciones y Procedimientos Electorales, relativos a la entrega-recepción de las piezas postales que realizará el Instituto a través de la DERFE, con el Servicio Postal Mexicano (SEPOMEX), respecto a las piezas postales con Solicitudes de Inscripción a la Lista Nominal de Electores Residentes en el Extranjero; notificaciones a los mexicanos residentes en el extranjero que presentaron alguna inconsistencia, de las notificaciones de No inscripción a la Lista Nominal de Electores con el correspondiente medio de impugnación, así como, para el envío de los Paquetes Electorales y recepción de los sobres-voto. Lo anterior, en el marco del Proceso Electoral Federal 2011-2012.	55,070.8
VE30000	Organización Electoral		Generar la Lista Nominal de Electores Residentes en el Extranjero en los tiempos y formas establecidas para el cumplimiento de los compromisos establecidos en el COFIPE para el desarrollo del Proceso Electoral Federal 2011-2012; así como contribuir a garantizar la realización de la Jornada Electoral del 1 de julio de 2012.	19.8
			4,265.3	
Dirección Ejecutiva de Organización Electoral				4,265.3
	VE30100	Actividades de Organización Electoral	Garantizar la instalación del local único para el buen desarrollo de las actividades de escrutinio y cómputo de la votación de los mexicanos residentes en el extranjero, el buen desarrollo del cómputo distrital y la entrega de las actas de cómputo distrital a las entidades federativas.	4,265.3
VE40000	Capacitación Electoral e Integración de las Mesas de Escrutinio y Cómputo			9,739.8
Dirección Ejecutiva de Capacitación Electoral y Educación Cívica				9,739.8
	VE40100	Capacitación electoral e integración de las mesas de escrutinio y cómputo	Integrar mesas de escrutinio y cómputo con ciudadanos doblemente sorteados para que cuenten y registren los votos de los electores residentes en el extranjero.	9,739.8

Por redondeo algunas cifras podrían no coincidir por décimas

Instituto Federal Electoral
Anteproyecto de Presupuesto 2012
Informe de Proyecto Estratégico, Programa, Proyecto Específico

(miles de pesos)

Proyecto Estratégico	Programa	Lider del Proyecto	Proyecto Especifico	Objetivo	Total
VE50000	Difusión				5,175.2
Dirección Ejecutiva de Capacitación Electoral y Educación Cívica					
				Implementar la estrategia específica de difusión de la Subcampaña de Promoción del Voto de los Mexicanos en el Extranjero 2011-2012, que permita informar a los comactionales que residen en el extranjero sobre el derecho que tienen de votar para elegir al Presidente de la República en las elecciones federales de 2012, los pasos a seguir para ejercer este derecho y motivarlos a que lo hagan.	5,175.2
VE50100		Subcampaña del voto de los mexicanos en el extranjero			5,175.2
VE60000	Comunicación Social				5,101.1
Coordinación Nacional de Comunicación Social					
VE60100		Estrategia de Comunicación Social		Instrumentar una estrategia de comunicación social para cada una de las etapas del proyecto que mantenga informado a los funcionarios del instituto sobre las principales noticias del VME; y que a través de actividades de comunicación se genere cobertura mediática sobre la promoción del VME.	5,101.1
VE70000	Tecnologías de información				2,100.0
Unidad de Servicios de Informática					
VE70100		Sistemas de seguimiento y cómputo de la votación emitida en el extranjero		Contar con un sistema informático que permita el cómputo de los resultados de la votación emitida en el extranjero y de su inclusión en el sistema de Resultados Electorales Preliminares; así como contar con soporte técnico en la sede donde se realice el conteo de votos.	2,100.0
Padrón Electoral					
PR10000	Actualización y fortalecimiento del Padrón Electoral				353,057.2
Dirección Ejecutiva del Registro Federal de Electores					
PR10100		Aplicación del procedimiento para el tratamiento de registros y trámites con datos irregulares		Dictaminar al 100% los casos remitidos para análisis jurídico de los trámites y registros con datos presuntamente irregulares.	3,057.1

Por redondeo algunas cifras podrían no coincidir por décimas

Instituto Federal Electoral
Anteproyecto de Presupuesto 2012
Informe de Proyecto Estratégico, Programa, Proyecto Específico

(miles de pesos)

Proyecto Estratégico	Programa	Lider del Proyecto	Proyecto Específico	Objetivo	Total
			PR10200	<p>Proyecto integral para la operación de Módulos de Atención Ciudadana</p> <p>Implementar una estrategia de operación de módulos durante las campañas de actualización al Padrón Electoral que permita ofrecer a la ciudadanía una capacidad de atención de infraestructura de módulos suficiente para atender la actualización del Padrón Electoral con el fin de mejorar los índices de cobertura y vigencia del mismo. Así como actualizar de forma permanente la Lista Nominal de Electores. Con una plantilla de funcionarios que cuenten con percepciones acordes a sus funciones y desempeño de la actividad requerida por la operación de módulos.</p>	243,274.8
			PR10300	<p>Depuración integral del Padrón Electoral</p> <p>Instrumentar los procesos para dar tratamiento a las notificaciones de defunción que emita el Registro Civil y las resoluciones que emita el Poder Judicial, a fin de identificar el registro correspondiente en el Padrón Electoral y solicitar la exclusión del mismo. Recopilar la información de ciudadanos fallecidos, de los cuales no se cuente con información oficial expedida por el Registro Civil, procesarla, verificar su correspondencia mediante visita domiciliaria, identificar los registros contenidos en la base de datos del Padrón Electoral, obtener la Testimonial que avale la defunción de los ciudadanos y, en su caso, dar de baja los registros correspondientes de los instrumentos electorales. Implementar la infraestructura operativa y normativa para realizar la formulación de hasta tres avisos ciudadanos, para incentivar a los ciudadanos a recoger su credencial para votar, a fin de disminuir el número de trámites que se cancelan por la aplicación del artículo 199, párrafos 1 al 5 del COFIPE.</p>	21,700.4
PR20000	Tecnologías de información				79,024.9
				Dirección Ejecutiva del Registro Federal de Electores	79,024.9
			PR20100	<p>Tecnologías y servicios de IT de alto rendimiento</p> <p>Robustecer la IT de alto rendimiento, para mejorar la eficiencia de los procesos operativos del Sistema Integral de Información del Registro Federal de Electores (SIRFE), y que redunden en una mejor calidad del servicio y atención ciudadana. La instrumentación de este proyecto contribuirá con: Dotar de infraestructura tecnológica actualizada a la DERFE Contar con niveles de servicio para soporte y entrega de servicios Optimizar el uso y disposición de los servicios de IT Contratos pluri anuales Mejora continua de Procesos Operativos Sustantivos Actualizar la IT donde reside el Padrón Electoral</p>	15,000.0

Por redondeo algunas cifras podrían no coincidir por décimas

Instituto Federal Electoral
Anteproyecto de Presupuesto 2012
Informe de Proyecto Estratégico, Programa, Proyecto Especifico

(miles de pesos)

Proyecto Estratégico	Programa	Lider del Proyecto	Proyecto Especifico	Objetivo	Total
			PR20200	Continuidad de la operación evolución y solución de la SIIM	59,890.5
			PR20300	Dar continuidad a los servicios que proporciona la Solución Integral de Identificación Multibiométrica, permitiendo minimizar la posibilidad de ingreso de registros duplicados en la base de datos del Padrón Electoral mediante el uso de las tecnologías biométricas de huella dactilar y reconocimiento facial, para apoyar el proceso de depuración al Padrón Electoral. Actualizar y fortalecer la Solución Integral de Identificación Multibiométrica, reforzando la identificación de los ciudadanos para el mejoramiento de la calidad del Padrón Electoral, así como, para proporcionar servicios de valor agregado al Instituto. Optimizar el uso de la tecnología biométrica en los procesos operativos de "El Instituto" manteniendo un Padrón Electoral depurado y actualizado. Realizar investigaciones de mercado respecto de tecnologías para la captación de imágenes biométricas así como, la revisión de las mejores prácticas en el enrolamiento de individuos. Asimismo, evaluar los dispositivos de captación de imágenes biométricas, para considerar en su caso, la actualización de los mismos en el Instituto y mantener su vigencia en cuanto a la calidad de imágenes y el cumplimiento con estándares internacionales.	4,134.4
				Establecer lineamientos que garanticen la seguridad de los datos personales de los ciudadanos en el contexto de una arquitectura de solución que permita el equilibrio entre el acceso a la información y protección de la seguridad de la misma	6,000.0
PR30000	Infraestructura de MAC's				6,000.0
				Dirección Ejecutiva del Registro Federal de Electores	
			PR30100	Mejorar la calidad del servicio a la ciudadanía a través del concepto de Centros de Atención Ciudadana, a través de instalaciones diseñadas para brindar un servicio integral y expedito a los ciudadanos que requieran realizar un trámite de actualización, al Padrón Electoral o a la Lista Nominal de Electores.	6,000.0

Por redondeo algunas cifras podrían no coincidir por décimas

Instituto Federal Electoral
Anteproyecto de Presupuesto 2012
Informe de Proyecto Estratégico, Programa, Proyecto Específico

(miles de pesos)			
Proyecto Estratégico	Lider del Proyecto	Proyecto Específico	Objetivo
			Total
Estrategia Nacional de Educación Cívica			
EC:10000	Impulso a Prácticas Sociales y Políticas Públicas		53,364.9
Dirección Ejecutiva de Capacitación Electoral y Educación Cívica			
			5,269.4
			5,269.4
	EC:10100	Fomento de prácticas sociales y políticas públicas	Promover ante legisladores, autoridades e instituciones públicas de los 3 niveles de gobierno, el diseño, implementación y evaluación de políticas públicas que favorezcan la construcción de ciudadanía.
EC:20000	Monitoreo Ciudadano para la Actuación Prodemocrática		9,849.0
Dirección Ejecutiva de Capacitación Electoral y Educación Cívica			
			9,849.0
	EC:20100	Primer informe país sobre calidad de la ciudadanía en México	Promover la deliberación efectiva e informada de la sociedad en torno a prácticas políticas y políticas públicas que influyen en la construcción de la ciudadanía y la calidad de la democracia.
	EC:20200	Colaboración con entidades de educativas para promover estudios electorales	El Proyecto de colaboración con entidades de educación superior para la promoción del conocimiento político electoral se propone impulsar y difundir la investigación sobre las problemáticas a las que se enfrenta el sistema democrático mexicano y sus insituciones, así como identificar posibles puntos de conflicto en las elecciones federales de 2012, de modo que puedan formularse estrategias preventivas y anticiparse mejoras en la toma de decisiones y en la puesta en práctica de procedimientos internos y programas del Instituto Federal Electoral (IFE).
EC:30000	Sistema Nacional de Información para la Construcción de Ciudadanía		645.0
Dirección Ejecutiva de Capacitación Electoral y Educación Cívica			
			12,435.0
			12,435.0
	EC:30100	Información relevante sobre prácticas y condiciones determinantes de la construcción de ciudadanía	Generar e intercambiar información útil sobre el estado y desarrollo de la ciudadanía y la cultura política democrática en México mediante procesos participativos que retroalimenten los saberes y prácticas del propio Instituto, de Organizaciones de la Sociedad Civil, instituciones educativas y públicas de todo el país.

Por redondeo algunas cifras podrían no coincidir por décimas

Instituto Federal Electoral
Anteproyecto de Presupuesto 2012
Informe de Proyecto Estratégico, Programa, Proyecto Específico

(miles de pesos)

Proyecto Estratégico	Programa	Lider del Proyecto	Proyecto Específico	Objetivo	Total
			EC30200	Agenda de investigación integral sobre el Proceso Electoral Federal	2,555.0
				Desarrollar una serie de investigaciones que ayuden a comprender mejor algunos temas prioritarios asociados al próximo proceso electoral, como son el impacto de la comunicación política en la promoción del voto; las dinámicas de participación política de los jóvenes; y los efectos de la capacitación electoral en la formación cívica con una perspectiva de género. Objetivos específicos Explicar la confianza y la legitimidad de las elecciones presidenciales del 2012 como elementos estructurales de las dinámicas de participación electoral y el abstencionismo principalmente en los jóvenes mexicanos, así como el proceso de configuración de identidades partidarias y/o preferencias electorales Entender mejor los efectos que tiene la difusión de promocionales de autoridades electorales y partidos en la promoción del voto bajo el modelo de comunicación actual.	
EC40000	Programa Nacional de Formación Cívica				11,385.2
				Dirección Ejecutiva de Capacitación Electoral y Educación Cívica	11,385.2
			EC40100	Formación ciudadana para el desarrollo de capacidades cívicas de la población mexicana	11,385.2
				Promover en la población mexicana el desarrollo de capacidades cívicas para participar democráticamente en los asuntos públicos, ejercer sus derechos e influir en la transformación de su entorno y en el mejoramiento de su calidad de vida.	
EC50000	Programa de Formación para la Incidencia en Políticas				14,426.3
				Dirección Ejecutiva de Capacitación Electoral y Educación Cívica	14,426.3
			EC50100	Incidencia ciudadana en políticas públicas y prácticas políticas	14,426.3
				Desarrollar competencias en las y los ciudadanos para su participación efectiva en la democratización de prácticas y políticas públicas.	
	Innovación y Transformación Institucional				291,541.3
				Planeación, Seguimiento y Evaluación	11,900.0
				Unidad Técnica de Planeación	11,900.0
			IN10100	Establecimiento y Ejecución de las Estrategias de Planeación, Seguimiento y Evaluación Institucional	5,500.0
				Definir las bases y componentes para el seguimiento, medición y evaluación institucional que auspice la rendición de cuentas y la transparencia en el uso de los recursos públicos para valorar objetivamente el desempeño de los programas y proyectos, y el grado de cumplimiento de las estrategias, metas y objetivos.	

Por redondeo algunas cifras podrían no coincidir por décimas

Instituto Federal Electoral
Anteproyecto de Presupuesto 2012
Informe de Proyecto Estratégico, Programa, Proyecto Especifico

Versión 3. CG

(miles de pesos)

Proyecto Estratégico	Programa	Lider del Proyecto	Proyecto Especifico	Objetivo	Total
		IN10200	Fortalecimiento de la Administración de Proyectos del Instituto	Instrumentar acciones que permitan desarrollar las habilidades y conocimientos especializados de los Líderes de Proyecto con el fin de lograr la certificación como Project Management Profesional en la Metodología de Project Management Institute, así como el desarrollo de habilidades y conocimientos en la funcionalidad y aplicación de la herramienta PMWeb de Administración de Proyectos Institucional.	1,600.0
		IN10300	Implementación de metodología de Administración por Procesos	Instrumentar un modelo organizacional orientado a procesos que permita mejorar la calidad de los productos y servicios con un enfoque a resultados y la satisfacción de los requerimientos y expectativas de la sociedad.	4,000.0
		IN10400	Fortalecimiento de la cultura de planeación	Instrumentar como una práctica general el desarrollo organizacional a través de la gestión del cambio y desarrollo de competencias del personal para generar una nueva cultura laboral, promoviendo la innovación y administración del conocimiento así como el capital intelectual.	800.0
IN20000	Innovación y modernización administrativa				205,303.2
	Dirección Ejecutiva de Administración				126,707.9
		IN20200	Programa integral de capacitación rama administrativa	Contar con Programa Integral de Capacitación como parte de una estrategia para el desarrollo del factor humano y en consecuencia de la mejora administrativa, tomando como insumo la Detección de Necesidades de Capacitación (DNC), orientada al perfil de puesto y validada por el jefe inmediato, que permitirá identificar los requerimientos de capacitación y formación del personal de la rama administrativa (Brechas Puesto-Persona), mismos que servirán para delinear una propuesta de carrera administrativa, que incentive una visión de largo plazo y el mejoramiento en el clima organizacional.	750.0
		IN20300	Actualización del manual institucional de normas y procedimientos	Actualizar el manual de normas y procedimientos, a fin de contar con un documento normativo-administrativo que describa de manera sencilla y ágil las actividades que deben seguirse en la realización de los procesos de trabajo de cada una de las Unidades Administrativas a partir de la alineación con el Manual de Normas Administrativas del proyecto (PROMERA) y el impacto de la implementación del SIGA.	750.0
		IN20400	Modernización de la verificación física de bienes instrumentales	Mejorar el control de los Bienes Instrumentales a través del uso de nuevas tecnologías para realizar la verificación física de una manera más ágil y confiable salvaguardando el patrimonio del Instituto	6,500.0

Por redondeo algunas cifras podrían no coincidir por décimas

Instituto Federal Electoral
Anteproyecto de Presupuesto 2012
Informe de Proyecto Estratégico, Programa, Proyecto Específico

(miles de pesos)

Proyecto Estratégico	Programa	Lider del Proyecto	Proyecto Específico	Objetivo	Total
			Sistema de automatización de procesos de adquisiciones y obra pública	Implementar una herramienta tecnológica que garantice la confiabilidad y transparencia en los procedimientos en materia de Adquisiciones y Obra Pública	8,852.0
		IN20500			
		IN20600	Programa de ahorro de energía	Implementar un Programa de Ahorro de Energía Eléctrica mediante la sustitución de Lámparas de última generación y economizando gastos de mantenimiento	1,600.0
		IN20700	Sistema integral para la gestión administrativa (SIGA)	Implementar una plataforma tecnológica, fundada en el uso de una base de datos que garantice la integridad, consistencia y confiabilidad de la información, facilitando la operación en tiempo real y el cumplimiento a lo establecido por la Ley General de Contabilidad Gubernamental	43,844.3
		IN21600	Arrendamiento de vehículos	Eficientar las actividades y funcionamiento del Instituto Federal Electoral a través del arrendamiento de vehículos, economizando gastos de mantenimiento, combustible, aseguramiento y pago de derechos.	64,411.6
Unidad de Servicios de Informática					62,500.0
		IN20900	Incrementar la capacidad de los portales de Internet	Contar con la infraestructura necesaria para atender la alta demanda de información y seguimiento a las transmisiones de audio y video disponibles a través del portal de Internet, durante las fechas y eventos importantes del Proceso Electoral Federal.	7,000.0
		IN21000	Infraestructura y operación para sistemas institucionales	Disminuir el costo de operación de los sistemas administrativos y del servicio profesional electoral.	1,500.0
		IN21700	Arrendamiento de equipo de cómputo	Eficientar las actividades y funcionamiento del Instituto Federal Electoral a través del arrendamiento de equipo de cómputo personal, economizando gastos de mantenimiento, seguros y la actualización de los mismos.	54,000.0
Dirección Ejecutiva del Servicio Profesional Electoral					9,087.2
		IN21400	Sistema Integral de Información del Servicio Profesional Electoral	Expandir la funcionalidad y operación del Sistema Integral de Información del Servicio Profesional Electoral (SISPE), mediante la optimización de los módulos que lo conforman, la inclusión de nuevos submódulos y el desarrollo de interfaces que permitan interactuar con mayor facilidad con su esquema central de base de datos.	8,027.7

Por redondeo algunas cifras podrían no coincidir por décimas

Instituto Federal Electoral
Anteproyecto de Presupuesto 2012
Informe de Proyecto Estratégico, Programa, Proyecto Específico

(miles de pesos)

Proyecto Estratégico	Programa	Lider del Proyecto	Proyecto Específico	Objetivo	Total
			IN21500	Desarrollo de competencias técnicas para fortalecer el modelo de Profesionalización de los MSPE	1,059.5
<p>Objetivo General: Adoptar, de manera transversal el enfoque de competencias en todos los procesos del Servicio Profesional Electoral: Incorporación, Formación y Actualización Permanente, Evaluación del Desempeño, Incentivos y Promociones (Desarrollo Profesional) y Sanciones. Objetivos específicos: Desarrollar instrumentos de evaluación y diagnóstico de Competencias Técnicas para Incorporación, Formación y Actualización Permanente y Evaluación del Desempeño. Desarrollar los contenidos y las estrategias de aprendizaje que permitan cerrar las brechas que se detecten en los miembros del Servicio, en las competencias requeridas para su cargo/puesto. Promover la apropiación del Modelo de Profesionalización orientado a Competencias. Evaluar e incentivar no sólo por los resultados obtenidos sino por las competencias demostradas.</p>					4,000.0
Coordinación de Asuntos Internacionales					4,000.0
			IN20100	Promoción de la cultura democrática en el ámbito internacional	4,000.0
Coordinación Nacional de Comunicación Social					2,000.0
			IN21300	Asesoría en materia de Comunicación	2,000.0
Unidad Técnica de Servicios de Información y Documentación					1,008.1
			IN21100	Creación del archivo histórico y mejora del archivo de concentración	688.1
			IN21200	Sistema estadístico para la toma de decisiones del comité de gestión y publicación electrónica	320.0

Por redondeo algunas cifras podrían no coincidir por décimas

Instituto Federal Electoral
Anteproyecto de Presupuesto 2012
Informe de Proyecto Estratégico, Programa, Proyecto Específico

(miles de pesos)

Proyecto Estratégico	Programa	Lider del Proyecto	Proyecto Específico	Objetivo	Total
Dirección Ejecutiva de Prerrogativas y Partidos Políticos					
				Garantizar el uso eficiente de la infraestructura tecnológica e informática para asegurar las labores de ingesta, catalogación y seguimiento de los materiales de transmisión. Mantener en óptimas condiciones las instalaciones, sistemas y equipos de producción, en materia de radio y televisión, así como la infraestructura tecnológica de transmisión satelital. Proveer el equipamiento y sistemas para digitalización, ingesta, calificación, edición, catalogación y acervo de programas y promocionales. Garantizar la entrega oportuna de los materiales de radio y televisión de los partidos políticos y de las autoridades electorales a los concesionarios y permisionarios de radio y televisión. Notificar las órdenes de transmisión y los materiales respectivos a los concesionarios y permisionarios de radio y televisión, con el apoyo de las juntas locales y distritales. Notificar vía satélite a los canales de televisión permitida que cuentan con la capacidad de recibir por este medio los programas y promocionales de los partidos políticos y de las autoridades electorales. Garantizar el uso eficiente de la infraestructura tecnológica e informática para asegurar las labores de ingesta, catalogación y seguimiento de los materiales de transmisión.	1,950.0
			IN41000	Ampliación y fortalecimiento de la estructura satelital y del centro de producción	
Coordinación Nacional de Comunicación Social					
				Contar con un servicio integral para establecer y operar la estrategia digital en redes sociales que compile la información difundida entre los usuarios de internet a fin de desarrollar e instrumentar contenidos e imágenes que promuevan y fortalezcan la imagen del Instituto y sus funcionarios en este medio de comunicación.	1,700.0
			IN40900	Comunicación Social a través de redes sociales	
Unidad de Fiscalización de los Recursos de los Partidos Políticos					
				Brindar una herramienta a través de Internet que permita a los sujetos obligados, así como a la Unidad de Fiscalización agilizar los procesos de presentación de informes y avisos, asegurando la calidad en la información que se presente, así como su seguridad y confidencialidad utilizando tecnología de Firma Electrónica.	1,500.0
			IN40200	Presentación electrónica de informes y avisos	

Por redondeo algunas cifras podrían no coincidir por décimas

Instituto Federal Electoral

**Anteproyecto de Presupuesto 2012
Informe de Proyecto Estratégico, Programa, Proyecto Específico**

(miles de pesos)

Proyecto Estratégico	Programa	Lider del Proyecto	Proyecto Específico	Objetivo	Total
Unidad Técnica de Servicios de Información y Documentación					1,488.1
	IN40700		Modificaciones al Sistema INFOMEX IFE	Adecuar el sistema INFOMEX-IFE al procedimiento establecido en el Reglamento del Instituto Federal Electoral en Materia de Transparencia y Acceso a la Información Pública vigente a partir del 23 de Junio del año 2011, para la atención de las solicitudes de información.	944.4
	IN40800		Sistema de consulta de documentación de las comisiones del Consejo General	Desarrollo del Sistema de consulta de documentos de las comisiones del Consejo General para fortalecer la comunicación interna y externa del Instituto.	543.7
IN50000	Programa Integral de Equidad de Género y No Discriminación				19,000.0
Dirección Ejecutiva de Capacitación Electoral y Educación Cívica					11,000.0
	IN50100		Convenios para atender problemas que limitan la participación de mujeres en condiciones de igualdad	En colaboración con OSC, realizar procesos de formación ciudadana para la participación social y política en condiciones de igualdad, en contextos sociales y culturales diversos y entre grupos específicos de población en situación de exclusión y marginación. Dichos procesos de formación ciudadana, se basan en los modelos de educación para la participación democrática y equitativa del IFE.	10,000.0
	IN50500		Estudio sobre efectos de la participación como funcionarias de casilla en procesos electorales	Estudiar cómo influye la capacitación electoral en las ciudadanas que son seleccionadas para integrar las mesas directivas de casilla, en el desarrollo de capacidades ciudadanas y liderazgo político de las mujeres.	1,000.0
Dirección Ejecutiva de Administración					3,000.0
	IN50300		Apoyo a Servidores Públicos para Instancias de Bienestar Infantil	Apoyar a los Servidores Públicos del Instituto Federal Electoral que tienen inscritos a sus hijos menores de 6 años en Estancias de Bienestar Infantil	3,000.0
Dirección Ejecutiva del Servicio Profesional Electoral					2,000.0
	IN50200		Segundo encuentro con perspectiva de género	Analizar y evaluar la cultura institucional en materia de equidad de género al interior del Instituto Federal Electoral, proponiendo acciones que garanticen la igual de género entre mujeres y hombres.	2,000.0

Por redondeo algunas cifras podrían no coincidir por décimas

Instituto Federal Electoral
Anteproyecto de Presupuesto 2012
Informe de Proyecto Estratégico, Programa, Proyecto Especifico

(miles de pesos)			
Proyecto Estratégico	Programa	Lider del Proyecto	Objetivo
	IN30000	Desarrollo del Factor Humano	200.0
		Centro para el Desarrollo Democrático	200.0
	IN30200	Mejora de procedimientos de las áreas ejecutivas y técnicas y generación de valor público	200.0
		Este proyecto tiene dos líneas de acción orientadas a la colaboración con la DERFE y la UTP, la primera línea de acción tiene el objetivo de proporcionar asistencia académica y técnica a la DERFE para diseñar, implementar, impartir y evaluar un programa de capacitación para la modernización de los MAC's. La segunda línea de acción es de largo plazo y trasciende la temporalidad del ejercicio presupuestal de 2012. El objetivo final es desarrollar un sistema de evaluación y mejora de las actividades del Instituto para cumplir sus fines. El objetivo de la primera etapa de esta línea de acción es elaborar un marco conceptual sobre las acciones del Instituto que generen valor público, así como un esquema para operacionalizarlo, aplicarlo, y evaluarlo, y acciones de sensibilización iniciales.	
IN40000		Tecnologías de Información y Documentación	55,138.1
		Unidad de Servicios de Informática	48,500.0
	IN40400	Sistema de administración e infraestructura para servicios de comunicaciones	25,515.1
	IN40500	Sistemas y servicios institucionales	4,395.0
	IN40600	Infraestructura y operación para sistemas institucionales	18,589.9

Por redondeo algunas cifras podrían no coincidir por décimas

Instituto Federal Electoral
Anteproyecto de Presupuesto 2012
Informe de Proyecto Estratégico, Programa, Proyecto Específico

(miles de pesos)

Proyecto Estratégico	Programa	Lider del Proyecto	Proyecto Específico	Objetivo	Total
Dirección Ejecutiva de Prerrogativas y Partidos Políticos					
				Garantizar el uso eficiente de la infraestructura tecnológica e informática para asegurar las labores de ingesta, catalogación y seguimiento de los materiales de transmisión. Mantener en óptimas condiciones las instalaciones, sistemas y equipos de producción, en materia de radio y televisión, así como la infraestructura tecnológica de transmisión satelital. Proveer el equipamiento y sistemas para digitalización, ingesta, calificación, edición, catalogación y acervo de programas y promocionales. Garantizar la entrega oportuna de los materiales de radio y televisión de los partidos políticos y de las autoridades electorales a los concesionarios y permisionarios de radio y televisión. Notificar las órdenes de transmisión y los materiales respectivos a los concesionarios y permisionarios de radio y televisión, con el apoyo de las juntas locales y distritales. Notificar vía satélite a los canales de televisión permisionada que cuentan con la capacidad de recibir por este medio los programas y promocionales de los partidos políticos y de las autoridades electorales. Garantizar el uso eficiente de la infraestructura tecnológica e informática para asegurar las labores de ingesta, catalogación y seguimiento de los materiales de transmisión.	1,950.0
	IN41000		Ampliación y fortalecimiento de la estructura satelital y del centro de producción		1,950.0
Coordinación Nacional de Comunicación Social					
				Contar con un servicio integral para establecer y operar la estrategia digital en redes sociales que compile la información difundida entre los usuarios de internet a fin de desarrollar e instrumentar contenidos e imágenes que promuevan y fortalezcan la imagen del Instituto y sus funcionarios en este medio de comunicación.	1,700.0
	IN40900		Comunicación Social a través de redes sociales		1,700.0
Unidad de Fiscalización de los Recursos de los Partidos Políticos					
				Brindar una herramienta a través de Internet que permita a los sujetos obligados, así como a la Unidad de Fiscalización agilizar los procesos de presentación de informes y avisos, asegurando la calidad en la información que se presente, así como su seguridad y confidencialidad utilizando tecnología de Firma Electrónica.	1,500.0
	IN40200		Presentación electrónica de informes y avisos		1,500.0

Por redondeo algunas cifras podrían no coincidir por décimas

Instituto Federal Electoral
Anteproyecto de Presupuesto 2012
Informe de Proyecto Estratégico, Programa, Proyecto Específico

(miles de pesos)

Proyecto Estratégico	Programa	Lider del Proyecto	Proyecto Específico	Objetivo	Total
Unidad Técnica de Servicios de Información y Documentación					
	IN40700		Modificaciones al Sistema INFOMEX IFE	Adecuar el sistema INFOMEX-IFE al procedimiento establecido en el Reglamento del Instituto Federal Electoral en Materia de Transparencia y Acceso a la Información Pública vigente a partir del 23 de Junio del año 2011, para la atención de las solicitudes de información.	1,488.1
	IN40800		Sistema de consulta de documentación de las comisiones del Consejo General	Desarrollo del Sistema de consulta de documentos de las comisiones del Consejo General para fortalecer la comunicación interna y externa del Instituto.	543.7
IN50000	Programa Integral de Equidad de Género y No Discriminación				19,000.0
Dirección Ejecutiva de Capacitación Electoral y Educación Cívica					
	IN50100		Convenios para atender problemas que limitan la participación de mujeres en condiciones de igualdad	En colaboración con OSC, realizar procesos de formación ciudadana para la participación social y política en condiciones de igualdad, en contextos sociales y culturales diversos y entre grupos específicos de población en situación de exclusión y marginación. Dichos procesos de formación ciudadana, se basan en los modelos de educación para la participación democrática y equitativa del IFE.	10,000.0
	IN50500		Estudio sobre efectos de la participación como funcionarias de casilla en procesos electorales	Estudiar cómo influye la capacitación electoral en las ciudadanas que son seleccionadas para integrar las mesas directivas de casilla, en el desarrollo de capacidades ciudadanas y liderazgo político de las mujeres.	1,000.0
Dirección Ejecutiva de Administración					
	IN50300		Apoyo a Servidores Públicos para Instancias de Bienestar Infantil	Apoyar a los Servidores Públicos del Instituto Federal Electoral que tienen inscritos a sus hijos menores de 6 años en Estancias de Bienestar Infantil	3,000.0
Dirección Ejecutiva del Servicio Profesional Electoral					
	IN50200		Segundo encuentro con perspectiva de género	Analizar y evaluar la cultura institucional en materia de equidad de género al interior del Instituto Federal Electoral, proponiendo acciones que garanticen la igual de género entre mujeres y hombres.	2,000.0

Por redondeo algunas cifras podrían no coincidir por décimas

Instituto Federal Electoral
Anteproyecto de Presupuesto 2012
Informe de Proyecto Estratégico, Programa, Proyecto Específico

(miles de pesos)	
Proyecto Estratégico	Proyecto Específico
Programa	Objetivo
Lider del Proyecto	Total
Unidad de Fiscalización de los Recursos de los Partidos Políticos	
	2,000.0
	Contar con una herramienta informática, de fácil acceso, que permita a los partidos políticos el registro en línea del gasto programado para el desarrollo de actividades específicas y el correspondiente a la capacitación, promoción y el desarrollo del liderazgo político de las mujeres. Que el gasto destinado para la capacitación, promoción y el desarrollo del liderazgo político de las mujeres: se fundamente en un programa, esté registrado en una contabilidad base fondos y se evalúe con base en resultados. Incorporar la información resultado del ejercicio de rendición de cuentas respecto del financiamiento público destinado al liderazgo de la mujer a la plataforma institucional destinada al sitio GÉNERO Y DEMOCRACIA. Alcance El establecimiento de un programa anual que orientará el gasto y su rendición de cuentas con Presupuestos Basados en Resultados (PBR). Beneficios Registro de programas y proyectos para la capacitación, promoción y desarrollo del liderazgo político de las mujeres. Disminución en la discrecionalidad del uso de los recursos. Seguimiento del registro en línea del gasto ejercido en la capacitación, promoción y desarrollo del liderazgo político de las mujeres. Evaluación del gasto con base en la aplicación por resultados a través de objetivos, metas e indicadores. Mejorar la rendición de cuentas y la transparencia del destino del gasto. Fundamento: Artículo 78, incisos IV y V del COFIPE, así como los artículos 281 al 304 del nuevo Reglamento de Fiscalización
Sistema de rendición de cuentas (actividades específicas y liderazgo político de las mujeres)	2,000.0
IN50600	
Centro para el Desarrollo Democrático	
	1,000.0
Estrategia integral de fortalecimiento de liderazgo femenino en los partidos políticos	1,000.0
IN50400	
Cumplir con el acuerdo entre el CDD y la UFRPP para instrumentar actividades de información, sensibilización y capacitación especializada que permitan al IFE incentivar la participación política de las mujeres.	
Total General	4,938,506.3

Por redondeo algunas cifras podrían no coincidir por décimas

Instituto Federal Electoral
Anteproyecto de Presupuesto 2012
Informe de Proyecto Estratégico, Programa, Proyecto Específico y Entregables

(miles de pesos)					
Proyecto Estratégico	Programa	Lider del Proyecto Específico	Proyecto Específico	Entregables	Total
Proceso Electoral Federal 2011-2012					
PE10000	Apoyo a la ejecución y seguimiento del Proceso Electoral Federal				4,133,418.7
Dirección Ejecutiva de Administración					
PE10400	Apoyo a las actividades de proceso electoral a Juntas Distrital Ejecutivas				783,044.0
		PE10401	Apoyo administrativo para Juntas Distritales Ejecutivas		661,193.7
PE10500	Apoyo para actividades inherentes al PEF 2012				9,388.9
		PE10501	Servicios en materia de recursos financieros, humanos, materiales y adquisiciones		9,388.9
		PE10502	Suministros de oficina		11,648.9
		PE10503	Apoyo al personal administrativo		9,954.0
		PE10504	Arrendamiento de mobiliario		240.5
PE10600	Servicio de comedor para la jornada electoral 2012				1,152.2
		PE10601	Servicio de comedor		302.2
PE10700	Adecuación de las instalaciones y programa de accesibilidad para el PEF 2012				9,932.0
		PE10701	Proyecto de modernización de instalaciones y servicios de oficinas centrales		9,932.0
		PE10702	Programa de accesibilidad		23,894.3
PE10800	Seguridad y protección civil				17,394.3
		PE10801	Servicios de seguridad y protección civil		6,500.0
		PE10802	Renta de detectores de Rayos X y Arco Detectores		17,953.1
		PE10803	Adquisición de material de señalamiento, extintores y RCP		2,323.2
		PE10804	Servicio de ambulancia		500.0
		PE10805	Protección civil (obra pública)		299.9
					330.0
					14,500.0

Por redondeo algunas cifras podrían no coincidir por décimas

Instituto Federal Electoral
Anteproyecto de Presupuesto 2012
Informe de Proyecto Estratégico, Programa, Proyecto Específico y Entregables

Versión 3. CG

(miles de pesos)

Proyecto Estratégico	Programa	Líder del Proyecto	Proyecto Específico	Entregables	Total
		PE1090	Compensación por Proceso Electoral Federal		580,516.1
			PE10901	Compensación por Proceso Electoral Federal	580,516.1
		PE1100	Sistema de Nómina de Proceso Electoral (SINOPE)		7,860.4
			PE11001	Mantenimiento y seguimiento de Sistema de Nómina de Proceso Electoral	6,684.4
			PE11002	Arrendamiento de equipo de cómputo para operación y seguimiento SINOPE	360.0
			PE11005	Suministros para la operación del SINOPE	816.0
				Dirección Jurídica	69,400.2
		PE11100	Fortalecimiento del área jurídica		42,065.3
			PE11101	Supervisión y asesoría	2,354.8
			PE11102	Expedientes de trámite o sustanciación de medios de impugnación	7,104.2
			PE11103	Expedientes de procedimientos administrativos sancionadores	18,699.8
			PE11104	Expedientes de litigios del Instituto y de resoluciones del órgano garante de la transparencia	9,533.4
			PE11105	Dictámenes legales	4,373.1
		PE11200	Apoyo de auxiliares jurídicos para Juntas Distritales Ejecutivas		27,334.9
			PE11201	Lineamientos para la contratación y capacitación de auxiliares jurídicos	27,334.9
				Coordinación de Asuntos Internacionales	38,800.0
		PE10100	Fondo de apoyo a la observación electoral		36,800.0
			PE10101	Fondo de apoyo a la observación electoral	36,800.0

Por redondeo algunas cifras podrían no coincidir por décimas

Instituto Federal Electoral
Anteproyecto de Presupuesto 2012
Informe de Proyecto Estratégico, Programa, Proyecto Específico y Entregables

(miles de pesos)

Proyecto Estratégico	Programa	Lider del Proyecto	Proyecto Específico	Entregables	Total
	PE10200		Programa de atención e información a los visitantes extranjeros sobre el PEF 2012		2,000.0
				PE10201 Carpeta informativa sobre el régimen electoral mexicano y las elecciones federales de 2012	240.0
				PE10202 Traducción a los idiomas inglés y francés de la carpeta informativa	87.0
				PE10203 Informe sobre el número de visitantes extranjeros acreditados	584.9
				PE10204 Informe sobre la organización del foro de Intercambio Informativo para Visitantes Extranjeros	854.1
				PE10205 Informe sobre la puesta en marcha de un Centro Internacional de Atención a Visitantes Extranjeros	234.0
				Dirección del Secretariado	6,600.0
				PE11700 Edición e impresión de ordenamientos legales del Instituto	3,759.8
				PE11701 Reproducción de ordenamientos electorales PEF 2011-2012	3,759.8
				PE11800 Apoyos al Consejo General, Junta General Ejecutiva y Comisiones durante el PEF 2012	2,615.7
				PE11801 Apoyos al Consejo General, Junta General Ejecutiva y Comisiones durante el PEF 2012	2,615.7
				PE11900 Elaboración y edición de la Memoria Electoral del PEF 2011-2012	224.5
				PE11901 Elaboración e integración de la Memoria Electoral del PEF 2011-2012	224.5
				Consejeros del Poder Legislativo y Representantes de Partidos Políticos	3,200.1
				PE10300 Apoyos a los Consejeros del Poder Legislativo y representantes de partidos políticos nacionales	3,200.1
				PE10301 Actividades de apoyo adicional por PEF 2011-2012	1,586.1
				PE10302 Apoyos adicionales en boletos de aviación nacionales por PEF 2011-2012	1,124.0
				PE10303 Apoyo financiero mensual adicional por PEF 2011-2012	490.0

Por redondeo algunas cifras podrían no coincidir por décimas

Instituto Federal Electoral
Anteproyecto de Presupuesto 2012
Informe de Proyecto Estratégico, Programa, Proyecto Específico y Entregables

Proyecto Estratégico	Programa	Lider del Proyecto Específico	Entregables	Total
Centro para el Desarrollo Democrático				2,300.1
PE11300 Sistema de Información Ejecutiva del Proceso Electoral Federal				945.8
		PE11301	Módulo de consulta de información electoral.	709.4
		PE11302	Módulo de análisis de información específica del PEF	236.4
PE11400 Programa de Acompañamiento Ciudadano 2012				1,354.3
		PE11402	Realización de foros regionales sobre confianza ciudadana	400.0
		PE11406	Elaboración de materiales informativos	614.3
		PE11407	Organización de seminarios, cursos y talleres	100.0
		PE11408	Realización de reuniones informativas.	145.0
		PE11409	Organización del concurso de divulgación de la cultura político-electoral.	95.0
Presidencia del Consejo				1,099.9
PE11600 Apoyo a la Presidencia del Consejo en el PEF 2012				1,099.9
		PE11601	Estudios, documentos e informes de apoyo a la Presidencia del Consejo durante el PEF 2012.	614.2
		PE11602	Servicios de entrega de documentos	167.8
		PE11603	Informes y documentos de análisis en Comisiones de Asesores en apoyo a la Presidencia del Consejo	200.0
		PE11604	Gastos de Alimentación para el personal de la Presidencia durante el PEF 2012.	117.9
Unidad Técnica de Planeación				450.0
PE11500 Evaluación de Oportunidades de Mejora del Proceso Electoral				450.0
		PE11501	Diagnóstico e identificación de áreas de oportunidad de proceso electoral	450.0

Versión 3. CG

(miles de pesos)

Por redondeo algunas cifras podrían no coincidir por décimas

Instituto Federal Electoral
Anteproyecto de Presupuesto 2012
Informe de Proyecto Estratégico, Programa, Proyecto Específico y Entregables

(miles de pesos)

Proyecto Estratégico	Programa	Lider del Proyecto	Proyecto Específico	Entregables	Total
PE20000	Capacitación electoral y promoción de la participación ciudadana				1,297,520.8
	Dirección Ejecutiva de Capacitación Electoral y Educación Cívica				1,297,520.8
	PE20100 Campaña nacional por la participación ciudadana con OSC				46,246.5
		PE20101	Proyectos de participación ciudadana		4,220.0
		PE20102	Consulta Nacional Infantil para la incidencia en políticas de protección a la infancia		9,871.2
		PE20103	Estrategias locales de comunicación educativa para la promoción de la participación electoral		19,379.5
		PE20104	Programa Nacional de Promotores Juveniles		12,775.8
	PE20200 Estrategia de difusión para incentivar la participación ciudadana en el PEF 2011-2012				65,723.1
		PE20201	Campaña institucional 2012		63,223.0
		PE20202	Memoria gráfica		2,500.1
	PE20300 Capacitación electoral para la integración de mesas directivas de casillas				1,024,376.4
		PE20301	Contratación de SE y CAE		921,939.7
		PE20302	Primera insaculación		65,163.8
		PE20303	Listado de ciudadanos aptos		5,000.0
		PE20304	Segunda insaculación		31,077.7
		PE20305	Listado de ciudadanos designados y capacitados		1,195.2
	PE20400 Capacitación electoral para la organización, desarrollo y vigilancia del PEF				161,174.8
		PE20401	Manuales y materiales para los diferentes actores		112,310.0
		PE20402	Sistemas informáticos para la integración de MDC		31,453.8
		PE20403	Informes de la 1a y 2nda etapa de capacitación electoral		13,911.0
		PE20404	Evaluación de la estrategia de capacitación y asistencia electoral		3,500.0

Por redondeo algunas cifras podrían no coincidir por décimas

Instituto Federal Electoral
Anteproyecto de Presupuesto 2012
Informe de Proyecto Estratégico, Programa, Proyecto Específico y Entregables

(miles de pesos)

Proyecto Estratégico	Programa	Líder del Proyecto	Proyecto Específico	Entregables	Total
PE30000	Fiscalización				14,500.0
		Unidad de Fiscalización de los Recursos de los Partidos Políticos			14,500.0
		PE30100	Proyecto liquidación de partidos políticos		4,250.0
		PE30101	Recursos para contingencias relacionadas con la declaratoria de liquidación de un partido político		4,250.0
		PE30200	Monitoreo de espectaculares y medios impresos		3,288.0
		PE30205	Servicio de datos 3G		135.0
		PE30206	Arrendamiento de dispositivos GPS		1,491.6
		PE30207	Desarrollo de sistema modulo 2		1,661.4
		PE30300	Verificaciones en campo de la Unidad de Fiscalización en precampaña y campaña		6,962.0
		PE30302	Verificaciones en campo a nivel nacional durante la precampaña y campaña		2,850.0
		PE30303	Gastos operativos y materiales para la revisión de informes de precampaña y campaña.		1,016.0
		PE30304	Verificaciones de campo y revisión de los informes de campaña		2,880.0
		PE30305	Equipos multifuncionales para verificaciones de campo y revisión de los informes de campaña		216.0
PE40000	Logística Electoral				1,656,025.3
		Dirección Ejecutiva de Organización Electoral			1,656,025.3
		PE40100	Documentación Electoral		202,034.7
		PE40101	Documentos electorales sin emblemas de partidos políticos		16,270.4
		PE40102	Documentos electorales con emblemas de partidos políticos		13,374.4
		PE40103	Actas electorales		17,190.5
		PE40104	Boletas electorales		153,311.4
		PE40105	Verificación de medidas de seguridad		599.9

Por redondeo algunas cifras podrían no coincidir por décimas

Instituto Federal Electoral
Anteproyecto de Presupuesto 2012
Informe de Proyecto Estratégico, Programa, Proyecto Específico y Entregables

(miles de pesos)

Proyecto Estratégico	Programa	Líder del Proyecto	Proyecto Específico	Entregables	Total
			PE40107	Evaluación de la documentación y materiales electorales de 2012	1,288.1
PE40200	Integración y Funcionamiento de Órganos Desconcentrados Permanentes				36,533.5
			PE40201	Informes y reportes de actas de las sesiones de juntas ejecutivas y Consejos Locales y Distritales	1,591.9
			PE40203	Informes y reportes de las entidades federativas y de circunscripción plurinominal	960.1
			PE40204	Reportes de las Juntas Locales Ejecutivas de los sistemas de la RedFE de organización electoral	1,387.9
			PE40205	Reportes de las Juntas Distritales Ejecutivas de los sistemas de la RedFE de organización electoral	10,560.9
			PE40207	Informes y formatos de las JDE y propuesta de ubicación de domicilios para la ubicación de casillas	12,691.0
			PE40208	Documentación y materiales electorales para los Presidentes de Mesas Directivas de Casilla	4,578.0
			PE40210	Informes de visitas de supervisión	747.0
			PE40211	Reunión nacional de Preparación de los Cómputos Distritales	3,448.2
			PE40212	Seguimiento de de la jornada electoral y de cómputos, y apoyo en la entrega de los expedientes	568.5
PE40300	Integración y funcionamiento de órganos temporales				246,639.8
			PE40301	Funcionamiento de consejos locales y distritales	25,990.1
			PE40302	Funcionamiento de consejos locales y distritales	194,728.8
			PE40303	Oficinas municipales	3,891.2
			PE40304	Reunión Nacional de consejeros electorales locales	2,476.8
			PE40306	Reuniones distritales de capacitación en materia de cómputo	3,000.0
			PE40307	Órganos desconcentrados	13,122.4
			PE40308	Alimentación sesiones de Consejo Local	1,675.4
			PE40309	Publicación de la Integración de los Consejos Distritales	1,181.3
			PE40310	Equipo para el desarrollo de las sesiones	573.8

Por redondeo algunas cifras podrían no coincidir por décimas

Instituto Federal Electoral
Anteproyecto de Presupuesto 2012
Informe de Proyecto Estratégico, Programa, Proyecto Específico y Entregables

Versión 3. CG

(miles de pesos)

Proyecto Estratégico	Programa	Líder del Proyecto	Proyecto Específico	Entregables	Total
	PE40400		Asistencia electoral		909,788.7
		PE40401	Actividades de asistencia electoral		667,779.0
		PE40402	Apoyo económico para funcionarios de Mesas Directivas de Casilla		148,239.1
		PE40404	Órganos desconcentrados		14,769.1
		PE40405	Distribución de documentación y materiales electorales a presidentes de mesas directivas de casilla		38,722.1
		PE40406	Centros de recepción y traslado fijos		5,358.8
		PE40407	Centros de recepción y traslado itinerantes		2,526.3
		PE40408	Dispositivos de traslado de presidentes de mesas directivas de casilla		25,802.7
		PE40409	Recepción de paquetes electorales		6,591.6
	PE40500		Ubicación e instalación de casillas		77,465.8
		PE40501	Órganos desconcentrados		35,633.1
		PE40502	Visitas de examinación a cargo de los Consejos Distritales		10,904.8
		PE40503	Recorridos a las secciones electorales por parte de las Juntas Ejecutivas		745.3
		PE40504	Publicación de listas de ubicación e integración de mesas directivas de casilla		25,810.3
		PE40505	Difusión de listas de ubicación e integración de mesas directivas de casilla		4,372.3
	PE40600		Cómputo y remisión de expedientes		50,680.9
		PE40601	Sesiones de cómputo con grupos de recuento		40,660.0
		PE40602	Remisión de expedientes de los cómputos a las instancias jurisdiccionales y administrativas		10,020.9
	PE40700		Almacenamiento de la documentación electoral del Proceso Electoral Federal 2005-2006		12,842.7
		PE40701	Almacenamiento de la documentación electoral de 2006		12,842.7

Por redondeo algunas cifras podrían no coincidir por décimas

8

Instituto Federal Electoral
Anteproyecto de Presupuesto 2012
Informe de Proyecto Estratégico, Programa, Proyecto Específico y Entregables

(miles de pesos)

Proyecto Estratégico	Programa	Líder del Proyecto	Proyecto Específico	Entregables	Total
PE40800	Materiales Electorales				47,742.9
		PE40801	Materiales electorales		47,742.9
PE40900	Comunicación en las Juntas Ejecutivas Distritales para la Jornada Electoral				31,272.7
		PE40903	Lineamientos para el uso y distribución de medios de comunicación		466.6
		PE40905	Anexos técnicos		594.8
		PE40906	Informe sobre instalación de equipos de comunicación y evaluaciones técnicas sobre su funcionamiento		48.1
		PE40907	Asignación de medios de comunicación y/o adquisición de tiempo aire y servicios de comunicación		28,106.6
		PE40908	Simulacros sobre el funcionamiento de los medios de comunicación asignados		466.6
		PE40909	Base de datos de resultados		1,590.0
PE41000	Almacenamiento, distribución y resguardo de la documentación electoral del PEF 2012				19,502.2
		PE41001	Almacenamiento y clasificación de los documentos y materiales electorales		10,983.2
		PE41002	Custodia de los documentos y materiales electorales		662.5
		PE41003	Distribución no custodiada de la documentación y materiales electorales a órganos desconcentrados		2,986.5
		PE41004	Distribución custodiada de la documentación y materiales electorales a los órganos desconcentrados		4,860.0
PE41100	Sistema de información sobre el desarrollo de la Jornada Electoral (SIJE) 2012				21,521.4
		PE41105	Documentos normativos y procedimientos para la ejecución del SIJE 2012		466.6
		PE41106	Capacitación del personal involucrado en la ejecución del SIJE 2012		466.6
		PE41107	Acondicionamiento de la sala del SIJE en las 300 Juntas Distritales Ejecutivas		4,157.4
		PE41108	Pruebas piloto, simulacros y transmisión de la información de la jornada electoral a través del SIJE		16,430.8

Versión 3. CG

Por redondeo algunas cifras podrían no coincidir por décimas

Instituto Federal Electoral
Anteproyecto de Presupuesto 2012
Informe de Proyecto Estratégico, Programa, Proyecto Específico y Entregables

Versión 3. CG

(miles de pesos)

Proyecto Estratégico	Programa	Líder del Proyecto Específico	Proyecto Específico	Entregables	Total
PE5000	Tecnologías de información				181,108.2
	Unidad de Servicios de Informática				143,899.6
	PE50100	Apoyo a actividades inherentes a Proceso Electoral en materia de TIC			6,340.0
		PE50101	Salas de seguimiento (cuartos de guerra)		600.0
		PE50102	Adquisición o contratación de infraestructura para personal de apoyo al proceso electoral		1,000.0
		PE50103	Plantilla de personal para fortalecer la atención del CAU		4,130.0
		PE50104	Servicio de transportación y mensajería		610.0
	PE50200	Sistemas de Información Electoral			2,128.0
		PE50201	Plantilla de personal para desarrollo de sistemas de información		2,128.0
	PE50300	Infraestructura y operación para Sistemas de Información Electoral			21,000.0
		PE50301	Soporte especial (CISCO, ORACLE, REDHAT)		1,500.0
		PE50302	Infraestructura de comunicaciones, procesamiento, almacenamiento, eléctrica y de soporte		19,500.0
	PE50400	Conteos rápidos			6,600.1
		PE50401	Recursos para la conformación de Comité del Conteo Rápido		6,600.1
	PE50500	Programa de resultados electorales preliminares (PREP-2012)			107,831.5
		PE50501	Conformación de la coordinación central del PREP y preparación y envío de los materiales a los CEDAT		28,292.1
		PE50502	Plantilla de personal para la operación del PREP		48,839.4
		PE50503	Adquisición de infraestructura informática y de comunicaciones para la operación del programa		24,700.0
		PE50504	Servicios para la publicación de resultados en Intranet e Internet		6,000.0

Por redondeo algunas cifras podrían no coincidir por décimas

10

Instituto Federal Electoral
Anteproyecto de Presupuesto 2012
Informe de Proyecto Estratégico, Programa, Proyecto Específico y Entregables

Proyecto Estratégico	Programa	Lider del Proyecto Especifico	Proyecto Especifico	Entregables	Total
Dirección Ejecutiva de Prerrogativas y Partidos Políticos					31,799.0
PE50600 Reforzamiento y mejora de la Infraestructura del SIATE					26,299.0
			PE50601	Reporte anual del mantenimiento a la infraestructura para la captación de señales de CEVEM	1,787.5
			PE50602	Reporte anual de mantenimiento a los servidores y librerías ubicados en cada uno de los CEVEM	20,737.5
			PE50603	Adquisición de equipos de aire acondicionado	3,174.0
			PE50604	Adquisición discos duros para el almacenamiento de información	600.0
PE50700 Fortalecimiento a las actividades de monitoreo					5,500.0
			PE50701	Informe de monitoreo quincenal, que se entrega a los miembros del Comité de Radio y Televisión	5,500.0
Dirección Ejecutiva de Organización Electoral					5,409.6
PE50800 Sistemas informáticos de Organización Electoral					3,746.8
			PE50802	Reporte de seguimiento al desarrollo de 4 sistemas de DEOE que realiza UNICOM para el PEF 2011-2012	2,127.0
			PE50806	Reporte de Cómputo Distrital	1,619.8
PE50900 Voto electrónico					1,662.8
			PE50901	Programación de boletas electrónicas	612.9
			PE50902	Preparación de equipos de votación electrónica	385.3
			PE50903	Material para instalación de casilla con boleta electrónica	664.6
PE60000 Comunicación Social					74,000.0
Coordinación Nacional de Comunicación Social					74,000.0
PE60100 Cobertura informativa de la jornada electoral					37,000.0
			PE60101	Macrosala de Prensa	20,933.4
			PE60102	Transmisión satelital y producción del día de la Jornada Electoral	3,000.0

Por redondeo algunas cifras podrían no coincidir por décimas

Instituto Federal Electoral
Anteproyecto de Presupuesto 2012
Informe de Proyecto Estratégico, Programa, Proyecto Específico y Entregables

(miles de pesos)

Proyecto Estratégico	Programa	Líder del Proyecto Específico	Entregables	Total
		PE60103	Debates Presidenciales	2,000.0
		PE60104	versiones estenográficas de las sesiones del Consejo General y evento en el PEF 2011-2012	800.0
		PE60105	Kit de Prensas/souvenirs e información del IFE referente a PEF	750.0
		PE60106	Alimentos para personal	800.0
		PE60107	Pasajes y viáticos nacionales	800.0
		PE60108	Materiales audiovisuales y equipo informático	1,500.0
		PE60109	Cobertura de la jornada electoral	6,416.6
PE60200	Comunicación Social e Imagen Institucional			3,590.5
		PE60201	Estudio de vivienda mensuales	2,430.0
		PE60210	Encuestas coyunturales (4)	480.0
		PE60214	Reporte final	680.5
PE60300	Monitoreo de Propaganda y Encuestas			5,641.1
		PE60301	Encuestas y Propaganda	1,950.1
		PE60302	Realización de bases de datos y reportes de encuestas y propaganda política	3,691.0
PE60400	Monitoreo de Agencias Internacionales de Información			1,074.5
		PE60401	Monitoreo de Agencias Internacionales	450.0
		PE60402	Monitoristas de Agencias Internacionales	624.5
PE60500	Talleres de actualización a periodistas y coordinadores estatales			2,000.0
		PE60501	5 Reuniones para actualizar a periodistas y coordinadores estatales sobre temas del PEF 2011-2012	2,000.0

Versión 3. CG

Por redondeo algunas cifras podrían no coincidir por décimas

12

Instituto Federal Electoral
Anteproyecto de Presupuesto 2012
Informe de Proyecto Estratégico, Programa, Proyecto Específico y Entregables

Proyecto Estratégico	Programa	Lider del Proyecto	Proyecto Específico	Entregables	Total
			PE60600	Difusión del Proceso Electoral	24,693.9
				PE60602 Carpeta de Ejecución de Proyecto en los estados	6,000.0
				PE60603 Carpeta de Ejecución de Proyectos CNCS	18,693.9
PE70000	Acceso a prerrogativas y administración de los tiempos del Estado en radio y televisión				8,803.0
				Dirección Ejecutiva de Prerrogativas y Partidos Políticos	8,803.0
			PE70100	Sistema de Información de Partidos Políticos y Agrupaciones Políticas Nacionales	1,501.9
				PE70101 Sistema registro candidatos y agrupaciones políticas y subsistema verificación padrón de militantes	1,501.9
			PE70200	Registro de candidatos a Diputados y Senadores (mayoría relativa y de representación proporcional)	2,576.1
				PE70201 Supervisar registro candidatos, atención consultas inscripción en libros listas de candidatos	1,554.0
				PE70202 Revisar documentos de partidos políticos o coaliciones para registro de candidatos mayoría relativa	518.0
				PE70203 Revisar documentos de partidos políticos para registro de candidatos representación proporcional	74.0
				PE70204 Registro de candidatos atención de consultas inscripción en libros listas definitivas de candidatos	430.1
			PE70300	Garantizar el ejercicio de las prerrogativas de acceso a la radio y la televisión	4,725.0
				PE70301 Garantizar el ejercicio de las prerrogativas de acceso a la radio y televisión	4,725.0
PE80000	Registro Electoral				118,417.4
				Dirección Ejecutiva del Registro Federal de Electores	118,417.4
			PE80100	Evaluación de programas del RFE por Órganos de Vigilancia en el marco del PEF 2012	2,472.7
				PE80101 Evaluación de programas del RFE por órganos de vigilancia, en el marco del PEF 2011-2012	2,472.7
			PE80200	Emisión de listas nominales de electores	61,170.5
				PE80201 Lista Nominal de Electores Definitiva con fotografía para el PEF 2011-2012	38,555.1
				PE80202 Servicio para la impresión de la Lista Nominal Definitiva con fotografía para el PEF	12,000.0

Versión 3. CG

(miles de pesos)

Por redondeo algunas cifras podrían no coincidir por décimas

Instituto Federal Electoral
Anteproyecto de Presupuesto 2012
Informe de Proyecto Estratégico, Programa, Proyecto Específico y Entregables

(miles de pesos)

Proyecto Estratégico	Programa	Lider del Proyecto Específico	Proyecto Específico	Entregables	Total
			PE80203	Papel seguridad para la impresión de la Lista Nominal Definitiva con fotografía	10,615.4
PE80300	Ampliación del almacén de resguardo documental del CECYRD				9,000.0
			PE80301	Anaqueles para la ampliación del almacén de resguardo documental	4,000.0
			PE80302	Obras de ampliación del Site ubicado en el CECYRD	5,000.0
PE80400	Servicio de atención ciudadana durante el PEF 2012				3,724.9
			PE80401	Informe mensual de atención ciudadana	3,724.9
PE80500	Notificación ciudadana por afectaciones al marco geográfico electoral de PEF 2012				9,518.5
			PE80501	Informe de notificación de ciudadanos que fueron afectados por afectaciones al MGE	9,518.5
PE80600	Verificación nacional muestral 2012				24,999.8
			PE80601	Informe final de resultados de la verificación nacional muestral 2012	24,999.8
PE80700	Comité técnico del padrón electoral 2012 (CTPE)				3,781.5
			PE80701	Informe mensual de avance de los trabajos del Comité Técnico del Padrón Electoral 2012 (CTPE)	3,781.5
PE80800	Resguardo de formatos de credencial				1,500.0
			PE80801	Reporte de los formatos de credenciales resguardadas	1,500.0
PE80900	Depuración correctiva de duplicados en gabinete y apoyo a conciliación				2,249.5
			PE80901	Depuración correctiva de la base de datos del Padrón Electoral	1,784.2
			PE80902	Apoyo a conciliación, digitalización y resguardo documental	465.3

Por redondeo algunas cifras podrían no coincidir por décimas

14

Instituto Federal Electoral
Anteproyecto de Presupuesto 2012
Informe de Proyecto Estratégico, Programa, Proyecto Específico y Entregables

(miles de pesos)

Proyecto Estratégico	Programa	Lider del Proyecto Especifico	Entregables	Total
Voto de los Mexicanos Residentes en el Extranjero				107,124.2
VE10000	Planeación, Coordinación y Seguimiento			23,600.0
		Coordinación del Voto de los Mexicanos Residentes en el Extranjero		23,600.0
	VE10100	Servicios de operación de la COVE		9,659.0
		VE10101	Servicios de operación COVE	3,289.3
		VE10102	Servicios personales asociados a la coordinación, control y seguimiento del VMRE	6,369.7
	VE10200	Vinculación con mexicanos residentes en el extranjero		7,063.6
		VE10202	Plan de vinculación con instituciones y organismos colaboradores	1,631.3
		VE10205	Control y seguimiento de la vinculación con instituciones y organismos colaboradores del VMRE	5,432.3
	VE10300	Enlace institucional		6,877.4
		VE10301	Diseño de la logística postal del VMRE	100.0
		VE10303	Información y contenidos editoriales para la estrategia de comunicación y difusión	164.1
		VE10308	Servicios personales asociados al control y seguimiento de enlace institucional del VMRE	6,613.3
VE20000	Registro de electores residentes en el extranjero			57,142.8
	Dirección Ejecutiva del Registro Federal de Electores			
	VE20100	Verificación del voto de los mexicanos residentes en el extranjero		1,000.0
		VE20101	Informe de resultados de la verificación documental	1,000.0
	VE20200	Atención personalizada a mexicanos residentes en el extranjero		1,052.2
		VE20201	Reportes e informes del VMRE	1,052.2

Por redondeo algunas cifras podrían no coincidir por décimas

Instituto Federal Electoral
Anteproyecto de Presupuesto 2012
Informe de Proyecto Estratégico, Programa, Proyecto Específico y Entregables

(miles de pesos)

Proyecto Estratégico	Programa	Líder del Proyecto	Proyecto Específico	Entregables	Total
	VE20300	Recepción de solicitudes IFEMEX			55,070.8
		VE20301	Solicitudes de inscripción a la Lista Nominal de Electores Residentes en el Extranjero		14,902.8
		VE20302	Avisos de No Inscripción y Medio de Impugnación		3,129.6
		VE20303	Envío de paquete electoral y reenvío		13,290.6
		VE20304	Recepción de sobres-voto		10,675.8
		VE20305	Informe sobre el procesamiento de las piezas postales recibidas		13,072.0
	VE20400	Impresión de la lista nominal de electores residentes en el extranjero para el PEF 2011-2012			19.8
		VE20401	Lista Nominal de Electores Residentes en el Extranjero		19.8
VE30000	Organización Electoral				4,265.3
	Dirección Ejecutiva de Organización Electoral				4,265.3
	VE30100	Actividades de Organización Electoral			4,265.3
		VE30101	Escrutinio y cómputo de los votos del extranjero		3,254.7
		VE30102	Diseño y producción de la boleta y de la documentación para las MEC		910.6
		VE30103	Recepción, clasificación y resguardo de los sobres-voto		100.0
VE40000	Capacitación Electoral e Integración de las Mesas de Escrutinio y Cómputo				9,739.8
	Dirección Ejecutiva de Capacitación Electoral y Educación Cívica				9,739.8
	VE40100	Capacitación electoral e integración de las mesas de escrutinio y cómputo			9,739.8
		VE40101	Programa de capacitación electoral e integración de mesas de escrutinio y cómputo		3,694.2
		VE40102	Materiales didácticos		2,399.0
		VE40103	Contratación de supervisores y capacitadores asistentes electorales		2,569.9
		VE40104	Primera insaculación		543.1

Por redondeo algunas cifras podrían no coincidir por décimas

Instituto Federal Electoral
Anteproyecto de Presupuesto 2012
Informe de Proyecto Estratégico, Programa, Proyecto Específico y Entregables

(miles de pesos)

Proyecto Estratégico	Programa	Líder del Proyecto	Proyecto Específico	Entregables	Total
			VE40105	Listado de ciudadanos aptos	45.1
			VE40106	Segunda insaculación	192.2
			VE40108	Lista de empleados del IFE suplentes para la jornada electoral	68.6
			VE40109	Listado de funcionarios que participarán en la jornada electoral	233.7
VE50000	Difusión				5,175.2
	Dirección Ejecutiva de Capacitación Electoral y Educación Cívica				5,175.2
	VE50100	Subcampana del voto de los mexicanos en el extranjero			5,175.2
			VE50101	Subcampana del voto de los mexicanos en el extranjero	5,175.2
VE60000	Comunicación Social				5,101.1
	Coordinación Nacional de Comunicación Social				5,101.1
	VE60100	Estrategia de Comunicación Social			5,101.1
			VE60101	Campaña de promoción para la inscripción al LNERE (Segunda etapa)	341.5
			VE60102	Campaña de envío y recepción de paquetes electorales postales (Tercera etapa)	341.6
			VE60103	Campaña de escrutinio, cómputo y resultados (Cuarta etapa)	341.5
			VE60104	Contratación de espacios publicitarios en Internet	4,076.5
VE70000	Tecnologías de información				2,100.0
	Unidad de Servicios de Informática				2,100.0
	VE70100	Sistemas de seguimiento y cómputo de la votación emitida en el extranjero			2,100.0
			VE70101	Plantilla de personal para el desarrollo del sistema de votación emitida en el extranjero	638.9
			VE70102	Infraestructura para la operación del sistema de cómputo en la sede del cómputo de VMRE	1,461.1

Por redondeo algunas cifras podrían no coincidir por décimas

Instituto Federal Electoral
Anteproyecto de Presupuesto 2012
Informe de Proyecto Estratégico, Programa, Proyecto Específico y Entregables

(miles de pesos)

Proyecto Estratégico Programa Padrón Electoral	Lider del Proyecto Especifico	Proyecto Especifico	Entregables	Total
PR10000	Actualización y fortalecimiento del Padrón Electoral			353,057.2
	Dirección Ejecutiva del Registro Federal de Electores			268,032.3
	PR10100	Aplicación del procedimiento para el tratamiento de registros y trámites con datos irregulares		3,057.1
		PR10101	Dictamen jurídico	2,924.3
		PR10102	Oficio para la remisión de dictámenes jurídicos a la Coordinación de Operación en Campo	33.2
		PR10103	Oficio para la remisión de dictámenes jurídicos a la Dirección Jurídica del IFE	33.2
		PR10104	Oficio para solicitar formatos únicos de actualización y recibo y expedientes de campo a las VRFE	33.2
		PR10105	Oficio para solicitar exp. electorales; imág. del rostro, firma, huella y dict. de im a la cpt	33.2
PR10200	Proyecto integral para la operación de Módulos de Atención Ciudadana			243,274.8
		PR10201	Reportes de avance de los operativos	192,955.7
		PR10202	Informe de entrega de incentivos	3,702.9
		PR10203	Servicios de comunicación celular de banda ancha para MAC	5,278.0
		PR10204	Versión del SIRFE-MAC	6,338.2
		PR10205	Equipamiento informático a los Módulos de Atención Ciudadana	20,000.0
		PR10206	Renovación del parque vehicular para la operación de Módulos de Atención Ciudadana itinerantes	15,000.0
PR10300	Depuración integral del Padrón Electoral			21,700.4
		PR10301	Informe de resultados del avance trimestral de la estrategia de depuración al Padrón Electoral	21,700.4

Por redondeo algunas cifras podrían no coincidir por décimas

Instituto Federal Electoral
Anteproyecto de Presupuesto 2012
Informe de Proyecto Estratégico, Programa, Proyecto Específico y Entregables

(miles de pesos)

Proyecto Estratégico	Programa	Lider del Proyecto	Proyecto Específico	Entregables	Total
PR20000	Tecnologías de información				79,024.9
Dirección Ejecutiva del Registro Federal de Electores					
PR20100	Tecnologías y servicios de IT de alto rendimiento				15,000.0
		PR20101	Servicios de IT para operación de arq. de sist. que soportan los procesos operativos sustantivos		15,000.0
PR20200	Continuidad de la operación evolución y solución de la SIIM				59,890.5
		PR20201	Serv. de comp. y autenticación biométrica de los registros que ingresan a la base de datos del PE		9,073.4
		PR20202	Serv. de comp. y autenticación biométrica de los registros que ingresan a la base de datos del PE		50,817.1
PR20300	Tecnologías de servicios de acceso a los datos del Padrón Electoral				4,134.4
		PR20301	Diagnóstico y definición de arquitectura tecnológica req. para acceso a datos del Padrón Electoral		4,134.4
PR30000	Infraestructura de MAC's				6,000.0
Dirección Ejecutiva del Registro Federal de Electores					
PR30100	Implementación de modelo de imagen institucional a MAC's (segunda fase)				6,000.0
		PR30101	Reporte de mejoras a través de adecuaciones		6,000.0

Por redondeo algunas cifras podrían no coincidir por décimas

Instituto Federal Electoral
Anteproyecto de Presupuesto 2012
Informe de Proyecto Estratégico, Programa, Proyecto Específico y Entregables

(miles de pesos)

Proyecto Estratégico	Líder del Proyecto	Proyecto Específico	Entregables	Total
Estrategia Nacional de Educación Cívica				
EC-10000	Impulso a Prácticas Sociales y Políticas Públicas			5,269.4
	Dirección Ejecutiva de Capacitación Electoral y Educación Cívica			5,269.4
	EC-10100	Fomento de prácticas sociales y políticas públicas		5,269.4
		EC10101	Diseño de proyectos para fomentar prácticas y políticas públicas de construcción de ciudadanía	3,269.4
		EC10102	Estudios de caso sobre políticas y prácticas que identifican factores para su replicabilidad	2,000.0
EC20000	Monitoreo Ciudadano para la Actuación Prodemocrática			9,849.0
	Dirección Ejecutiva de Capacitación Electoral y Educación Cívica			9,849.0
	EC20100	Primer informe país sobre calidad de la ciudadanía en México		9,204.0
		EC20101	Diseño y levantamiento de insumos para Primer Informe país sobre calidad de la ciudadanía en México	9,204.0
EC20200	Colaboración con entidades de educativas para promover estudios electorales			645.0
		EC20201	Mesas de análisis sobre temas electorales	300.0
		EC20202	Investigaciones inéditas sobre temas políticos y electorales	95.0
		EC20203	Congreso con Asociaciones Académicas	150.0
		EC20204	Curso sobre temas político-electorales organizado con asociaciones civiles	100.0
EC30000	Sistema Nacional de Información para la Construcción de Ciudadanía			12,435.0
	Dirección Ejecutiva de Capacitación Electoral y Educación Cívica			12,435.0
	EC30100	Información relevante sobre prácticas y condiciones determinantes de la construcción de ciudadanía		9,880.0
		EC30101	Seminarios y talleres de validación del conjunto de indicadores de calidad de la ciudadanía	897.5
		EC30102	Plan operativo para el levantamiento de datos de los indicadores de calidad de la ciudadanía	4,600.0
		EC30103	Catálogo de buenas prácticas para la construcción de ciudadanía	2,909.1

Por redondeo algunas cifras podrían no coincidir por décimas

Instituto Federal Electoral
Anteproyecto de Presupuesto 2012
Informe de Proyecto Estratégico, Programa, Proyecto Específico y Entregables

(miles de pesos)

Proyecto Estratégico	Programa	Lider del Proyecto	Proyecto Especifico	Entregables	Total	
				EC30104	Redes de conocimiento entre actores interesados en la construcción de ciudadanía	1,473.4
EC30200 Agenda de investigación integral sobre el Proceso Electoral Federal					2,555.0	
				EC30201	Estudio sobre dinámicas de participación política de los jóvenes	1,500.0
				EC30202	Estudio sobre los efectos de la difusión de mensajes de autoridades electorales en la part.electoral	1,055.0
EC40000	Programa Nacional de Formación Cívica					11,385.2
					Dirección Ejecutiva de Capacitación Electoral y Educación Cívica	11,385.2
					EC40100 Formación ciudadana para el desarrollo de capacidades cívicas de la población mexicana	11,385.2
				EC40101	Estrategia de formación de multiplicadores de los modelos educativos del IFE	1,718.0
				EC40102	Nuevas versiones del modelo de formación ciudadana del IFE incluyendo sus herramientas didácticas	7,990.0
				EC40104	Estudio piloto del modelo de formación ciudadana para jóvenes	827.2
				EC40105	Estudio piloto del modelo educativo para la convivencia democrática en escuelas primarias	850.0
EC50000	Programa de Formación para la Incidencia en Políticas					14,426.3
					Dirección Ejecutiva de Capacitación Electoral y Educación Cívica	14,426.3
					EC50100 Incidencia ciudadana en políticas públicas y prácticas políticas	14,426.3
				EC50101	Convenios para desarrollar procesos para la incidencia en políticas públicas.	3,211.8
				EC50102	Programa de formación de promotores juveniles para la incidencia en políticas públicas	10,307.3
				EC50103	Diseño del proyecto de fomento a prácticas democráticas y equitativas en partidos políticos	907.2

Por redondeo algunas cifras podrían no coincidir por décimas

Instituto Federal Electoral
Anteproyecto de Presupuesto 2012
Informe de Proyecto Estratégico, Programa, Proyecto Específico y Entregables

(miles de pesos)

Proyecto Estratégico	Programa	Líder del Proyecto	Proyecto Específico	Entregables	Total
Innovación y Transformación Institucional					291,541.3
IN10000	Planeación, Seguimiento y Evaluación				11,900.0
	Unidad Técnica de Planeación				11,900.0
IN10100	Establecimiento y Ejecución de las Estrategias de Planeación, Seguimiento y Evaluación Institucional				5,500.0
	IN10101	Modelo de automatización del BSC e indicadores			1,000.0
	IN10102	Plataforma informática para el seguimiento del BSC e indicadores			3,000.0
	IN10103	Estrategias para el desarrollo del BSC e indicadores de las Unidades Responsables			500.0
	IN10104	Administración de riesgos			1,000.0
IN10200	Fortalecimiento de la Administración de Proyectos del Instituto				1,600.0
	IN10201	Inscripción al Project Management Institute, cursos especializados y examen para certificación PMP			500.0
	IN10202	Soporte técnico para PMIWeb			800.0
	IN10203	Talleres de Administración de Proyectos con UR			300.0
IN10300	Implementación de metodología de Administración por Procesos				4,000.0
	IN10301	Modelo de procesos y esquema de implementación			1,500.0
	IN10302	Herramienta informática para administración de procesos			2,500.0
IN10400	Fortalecimiento de la cultura de planeación				800.0
	IN10401	Eventos, talleres y materiales para la difusión de la cultura de planeación institucional			800.0

Por redondeo algunas cifras podrían no coincidir por décimas

Instituto Federal Electoral
Anteproyecto de Presupuesto 2012
Informe de Proyecto Estratégico, Programa, Proyecto Específico y Entregables

(miles de pesos)

Proyecto Estratégico	Programa	Líder del Proyecto	Proyecto Específico	Entregables	Total
	PE6000		Difusión del Proceso Electoral		24,693.9
			PE60602	Carpeta de Ejecución de Proyecto en los estados	6,000.0
			PE60603	Carpeta de Ejecución de Proyectos CNCS	18,693.9
PE7000	Acceso a prerrogativas y administración de los tiempos del Estado en radio y televisión				8,803.0
			Dirección Ejecutiva de Prerrogativas y Partidos Políticos		8,803.0
			PE70100	Sistema de Información de Partidos Políticos y Agrupaciones Políticas Nacionales	1,501.9
			PE70101	Sistema registro candidatos y agrupaciones políticas y subsistema verificación padrón de militantes	1,501.9
PE70200	Registro de candidatos a Diputados y Senadores (mayoría relativa y de representación proporcional)				2,576.1
			PE70201	Supervisar registro candidatos, atención consultas inscripción en libros listas de candidatos	1,554.0
			PE70202	Revisar documentos de partidos políticos o coaliciones para registro de candidatos mayoría relativa	518.0
			PE70203	Revisar documentos de partidos políticos para registro de candidatos representación proporcional	74.0
			PE70204	Registro de candidatos atención de consultas inscripción en libros listas definitivas de candidatos	430.1
PE70300	Garantizar el ejercicio de las prerrogativas de acceso a la radio y la televisión				4,725.0
			PE70301	Garantizar el ejercicio de las prerrogativas de acceso a la radio y televisión	4,725.0
PE80000	Registro Electoral				118,417.4
			Dirección Ejecutiva del Registro Federal de Electores		118,417.4
			PE80100	Evaluación de programas del RFE por Órganos de Vigilancia en el marco del PEF 2012	2,472.7
			PE80101	Evaluación de programas del RFE por órganos de vigilancia, en el marco del PEF 2011-2012	2,472.7
PE80200	Emisión de listas nominales de electores				61,170.5
			PE80201	Lista Nominal de Electores Definitiva con fotografía para el PEF 2011-2012	38,555.1
			PE80202	Servicio para la impresión de la Lista Nominal Definitiva con fotografía para el PEF	12,000.0

Por redondeo algunas cifras podrían no coincidir por décimas

Instituto Federal Electoral
Anteproyecto de Presupuesto 2012
Informe de Proyecto Estratégico, Programa, Proyecto Específico y Entregables

(miles de pesos)

Proyecto Estratégico	Programa	Líder del Proyecto	Proyecto Específico	Entregables	Total
PE80300	Ampliación del almacén de resguardo documental del CECYRD		PE80203	Papel seguridad para la impresión de la Lista Nominal Definitiva con fotografía	10,615.4
			PE80301	Anaqueles para la ampliación del almacén de resguardo documental	4,000.0
			PE80302	Obras de ampliación del Site ubicado en el CECYRD	5,000.0
PE80400	Servicio de atención ciudadana durante el PEF 2012		PE80401	Informe mensual de atención ciudadana	3,724.9
PE80500	Notificación ciudadana por afectaciones al marco geográfico electoral de PEF 2012		PE80501	Informe de notificación de ciudadanos que fueron afectados por afectaciones al MGE	9,518.5
PE80600	Verificación nacional muestral 2012		PE80601	Informe final de resultados de la verificación nacional muestral 2012	24,999.8
PE80700	Comité técnico del padrón electoral 2012 (CTPE)		PE80701	Informe mensual de avance de los trabajos del Comité Técnico del Padrón Electoral 2012 (CTPE)	3,781.5
PE80800	Resguardo de formatos de credencial		PE80801	Reporte de los formatos de credenciales resguardadas	1,500.0
PE80900	Depuración correctiva de duplicados en gabinete y apoyo a conciliación		PE80901	Depuración correctiva de la base de datos del Padrón Electoral	1,784.2
			PE80902	Apoyo a conciliación, digitalización y resguardo documental	465.3

Por redondeo algunas cifras podrían no coincidir por décimas

Instituto Federal Electoral
Anteproyecto de Presupuesto 2012
Informe de Proyecto Estratégico, Programa, Proyecto Específico y Entregables

Proyecto Estratégico		Lider del Proyecto	Entregables	Total
Voto de los Mexicanos Residentes en el Extranjero				107,124.2
VE10000 Planeación, Coordinación y Seguimiento				23,600.0
Coordinación del Voto de los Mexicanos Residentes en el Extranjero				23,600.0
VE10100 Servicios de operación de la COVE				9,659.0
VE10101 Servicios de operación COVE				3,289.3
VE10102 Servicios personales asociados a la coordinación, control y seguimiento del VMRE				6,369.7
VE10200 Vinculación con mexicanos residentes en el extranjero				7,063.6
VE10202 Plan de vinculación con instituciones y organismos colaboradores				1,631.3
VE10205 Control y seguimiento de la vinculación con instituciones y organismos colaboradores del VMRE				5,432.3
VE10300 Enlace institucional				6,877.4
VE10301 Diseño de la logística postal del VMRE				100.0
VE10303 Información y contenidos editoriales para la estrategia de comunicación y difusión				164.1
VE10308 Servicios personales asociados al control y seguimiento de enlace institucional del VMRE				6,613.3
VE20000 Registro de electores residentes en el extranjero				57,142.8
Dirección Ejecutiva del Registro Federal de Electores				57,142.8
VE20100 Verificación del voto de los mexicanos residentes en el extranjero				1,000.0
VE20101 Informe de resultados de la verificación documental				1,000.0
VE20200 Atención personalizada a mexicanos residentes en el extranjero				1,052.2
VE20201 Reportes e informes del VMRE				1,052.2

Versión 3. CG

(miles de pesos)

Por redondeo algunas cifras podrían no coincidir por décimas

Instituto Federal Electoral
Anteproyecto de Presupuesto 2012
Informe de Proyecto Estratégico, Programa, Proyecto Específico y Entregables

Versión 3. CG

(miles de pesos)

Proyecto Estratégico	Programa	Líder del Proyecto	Proyecto Específico	Entregables	Total
VE20300 Recepción de solicitudes IFEMEX					55,070.8
		VE20301	Solicitudes de inscripción a la Lista Nominal de Electores Residentes en el Extranjero		14,902.8
		VE20302	Avisos de No Inscripción y Medio de Impugnación		3,129.6
		VE20303	Envío de paquete electoral y reenvío		13,290.6
		VE20304	Recepción de sobres-voto		10,675.8
		VE20305	Informe sobre el procesamiento de las piezas postales recibidas		13,072.0
VE20400 Impresión de la lista nominal de electores residentes en el extranjero para el PEF 2011-2012					19.8
		VE20401	Lista Nominal de Electores Residentes en el Extranjero		19.8
VE30000 Organización Electoral					4,265.3
Dirección Ejecutiva de Organización Electoral					4,265.3
VE30100 Actividades de Organización Electoral					4,265.3
		VE30101	Escrutinio y cómputo de los votos del extranjero		3,254.7
		VE30102	Diseño y producción de la boleta y de la documentación para las MEC		910.6
		VE30103	Recepción, clasificación y resguardo de los sobres-voto		100.0
VE40000 Capacitación Electoral e Integración de las Mesas de Escrutinio y Cómputo					9,739.8
Dirección Ejecutiva de Capacitación Electoral y Educación Cívica					9,739.8
VE40100 Capacitación electoral e integración de las mesas de escrutinio y cómputo					9,739.8
		VE40101	Programa de capacitación electoral e integración de mesas de escrutinio y cómputo		3,694.2
		VE40102	Materiales didácticos		2,399.0
		VE40103	Contratación de supervisores y capacitadores asistentes electorales		2,569.9
		VE40104	Primera insaculación		543.1

Por redondeo algunas cifras podrían no coincidir por décimas

Instituto Federal Electoral
Anteproyecto de Presupuesto 2012
Informe de Proyecto Estratégico, Programa, Proyecto Específico y Entregables

(miles de pesos)

Proyecto Estratégico	Programa	Lider del Proyecto	Proyecto Especifico	Entregables	Total
				VE40105	45.1
				VE40106	192.2
				VE40108	68.6
				VE40109	233.7
VE50000	Difusión				5,175.2
		Dirección Ejecutiva de Capacitación Electoral y Educación Cívica			5,175.2
				VE50100	5,175.2
				VE50101	5,175.2
VE60000	Comunicación Social				5,101.1
		Coordinación Nacional de Comunicación Social			5,101.1
				VE60100	5,101.1
				VE60101	341.5
				VE60102	341.6
				VE60103	341.5
				VE60104	4,076.5
VE70000	Tecnologías de información				2,100.0
		Unidad de Servicios de Informática			2,100.0
				VE70100	2,100.0
				VE70101	638.9
				VE70102	1,461.1

Por redondeo algunas cifras podrían no coincidir por décimas

Instituto Federal Electoral
Anteproyecto de Presupuesto 2012
Informe de Proyecto Estratégico, Programa, Proyecto Específico y Entregables

Versión 3. CG

(miles de pesos)

Proyecto Estratégico	Programa	Líder del Proyecto	Proyecto Específico	Entregables	Total
Padrón Electoral					353,057.2
PR10000 Actualización y fortalecimiento del Padrón Electoral					268,032.3
Dirección Ejecutiva del Registro Federal de Electores					268,032.3
PR10100 Aplicación del procedimiento para el tratamiento de registros y trámites con datos irregulares					3,057.1
				PR10101 Dictamen jurídico	2,924.3
				PR10102 Oficio para la remisión de dictámenes jurídicos a la Coordinación de Operación en Campo	33.2
				PR10103 Oficio para la remisión de dictámenes jurídicos a la Dirección Jurídica del IFE	33.2
				PR10104 Oficio para solicitar formatos únicos de actualización y recibo y expedientes de campo a las VRFE	33.2
				PR10105 Oficio para solicitar exp. electorales, inifág. del rostro, firma, huella y dict. téc. de im a la opt	33.2
PR10200 Proyecto integral para la operación de Módulos de Atención Ciudadana					243,274.8
				PR10201 Reportes de avance de los operativos	192,955.7
				PR10202 Informe de entrega de incentivos	3,702.9
				PR10203 Servicios de comunicación celular de banda ancha para MAC	5,276.0
				PR10204 Versión del SIIRFE-MAC	6,338.2
				PR10205 Equipamiento informático a los Módulos de Atención Ciudadana	20,000.0
				PR10206 Renovación del parque vehicular para la operación de Módulos de Atención Ciudadana itinerantes	15,000.0
PR10300 Depuración integral del Padrón Electoral					21,700.4
				PR10301 Informe de resultados del avance trimestral de la estrategia de depuración al Padrón Electoral	21,700.4

Por redondeo algunas cifras podrían no coincidir por décimas

Instituto Federal Electoral
Anteproyecto de Presupuesto 2012
Informe de Proyecto Estratégico, Programa, Proyecto Específico y Entregables

(miles de pesos)					
Proyecto Estratégico	Programa	Lider del Proyecto Específico	Proyecto Específico	Entregables	Total
PR20000	Tecnologías de información				79,024.9
		Dirección Ejecutiva del Registro Federal de Electores			79,024.9
		PR20100	Tecnologías y servicios de IT de alto rendimiento		15,000.0
			PR20101	Servicios de IT para operación de arq. de sist. que soportan los procesos operativos sustantivos	15,000.0
		PR20200	Continuidad de la operación evolución y solución de la SIIM		59,890.5
			PR20201	Serv. de comp. y autenticación biométrica de los registros que ingresan a la base de datos del PE	9,073.4
			PR20202	Serv. de comp. y autenticación biométrica de los registros que ingresan a la base de datos del PE	50,817.1
		PR20300	Tecnologías de servicios de acceso a los datos del Padrón Electoral		4,134.4
			PR20301	Diagnóstico y definición de arquitectura tecnológica req. para acceso a datos del Padrón Electoral	4,134.4
PR30000	Infraestructura de MAC's				6,000.0
		Dirección Ejecutiva del Registro Federal de Electores			6,000.0
		PR30100	Implementación de modelo de imagen institucional a MAC's (segunda fase)		6,000.0
			PR30101	Reporte de mejoras a través de adecuaciones	6,000.0

Por redondeo algunas cifras podrían no coincidir por décimas

Instituto Federal Electoral
Anteproyecto de Presupuesto 2012
Informe de Proyecto Estratégico, Programa, Proyecto Especifico y Entregables

(miles de pesos)

Proyecto Estratégico	Programa	Lider del Proyecto	Proyecto Especifico	Entregables	Total
Estrategia Nacional de Educación Cívica					53,364.9
EC10000	Impulso a Prácticas Sociales y Políticas Públicas	Dirección Ejecutiva de Capacitación Electoral y Educación Cívica			5,269.4
	EC10100	Fomento de prácticas sociales y políticas públicas			5,269.4
		EC10101	Diseño de proyectos para fomentar prácticas y políticas públicas de construcción de ciudadanía		3,269.4
		EC10102	Estudios de caso sobre políticas y prácticas que identifican factores para su replicabilidad		2,000.0
EC20000	Monitoreo Ciudadano para la Actuación Prodemocrática	Dirección Ejecutiva de Capacitación Electoral y Educación Cívica			9,849.0
		EC20100			9,849.0
		Primer informe país sobre calidad de la ciudadanía en México			9,204.0
		EC20101	Diseño y levantamiento de insumos para Primer Informe país sobre calidad de la ciudadanía en México		9,204.0
EC20200	Colaboración con entidades de educativas para promover estudios electorales	Dirección Ejecutiva de Capacitación Electoral y Educación Cívica			645.0
		EC20201	Mesas de análisis sobre temas electorales		300.0
		EC20202	Investigaciones inéditas sobre temas políticos y electorales		95.0
		EC20203	Congreso con Asociaciones Académicas		150.0
		EC20204	Curso sobre temas político-electorales organizado con asociaciones civiles		100.0
EC30000	Sistema Nacional de Información para la Construcción de Ciudadanía	Dirección Ejecutiva de Capacitación Electoral y Educación Cívica			12,435.0
		EC30100			12,435.0
		Información relevante sobre prácticas y condiciones determinantes de la construcción de ciudadanía			9,880.0
		EC30101	Seminarios y talleres de validación del conjunto de indicadores de calidad de la ciudadanía		897.5
		EC30102	Plan operativo para el levantamiento de datos de los indicadores de calidad de la ciudadanía		4,600.0
		EC30103	Catálogo de buenas prácticas para la construcción de ciudadanía		2,909.1

Por redondeo algunas cifras podrían no coincidir por décimas

Instituto Federal Electoral
Anteproyecto de Presupuesto 2012
Informe de Proyecto Estratégico, Programa, Proyecto Específico y Entregables

(miles de pesos)

Proyecto Estratégico	Programa	Líder del Proyecto Específico	Proyecto Específico	Entregables	Total
				EC30104 Redes de conocimiento entre actores interesados en la construcción de ciudadanía	1,473.4
EC30200	Agenda de investigación integral sobre el Proceso Electoral Federal				2,555.0
				EC30201 Estudio sobre dinámicas de participación política de los jóvenes	1,500.0
				EC30202 Estudio sobre los efectos de la difusión de mensajes de autoridades electorales en la part electoral	1,055.0
EC40000	Programa Nacional de Formación Cívica				11,385.2
				Dirección Ejecutiva de Capacitación Electoral y Educación Cívica	11,385.2
				EC40100 Formación ciudadana para el desarrollo de capacidades cívicas de la población mexicana	11,385.2
				EC40101 Estrategia de formación de multiplicadores de los modelos educativos del IFE	1,718.0
				EC40102 Nuevas versiones del modelo de formación ciudadana del IFE incluyendo sus herramientas didácticas	7,990.0
				EC40104 Estudio piloto del modelo de formación ciudadana para jóvenes	827.2
				EC40105 Estudio piloto del modelo educativo para la convivencia democrática en escuelas primarias	850.0
EC50000	Programa de Formación para la Incidencia en Políticas				14,426.3
				Dirección Ejecutiva de Capacitación Electoral y Educación Cívica	14,426.3
				EC50100 Incidencia ciudadana en políticas públicas y prácticas políticas	14,426.3
				EC50101 Convenios para desarrollar procesos para la incidencia en políticas públicas.	3,211.8
				EC50102 Programa de formación de promotores juveniles para la incidencia en políticas públicas	10,307.3
				EC50103 Diseño del proyecto de fomento a prácticas democráticas y equitativas en partidos políticos	907.2

Por redondeo algunas cifras podrían no coincidir por décimas

Instituto Federal Electoral

Anteproyecto de Presupuesto 2012

Informe de Proyecto Estratégico, Programa, Proyecto Específico y Entregables

Versión 3. CG

(miles de pesos)

Proyecto Estratégico	Programa	Líder del Proyecto Específico	Proyecto Específico	Entregables	Total
Innovación y Transformación Institucional					291,541.3
IN10000	Planeación, Seguimiento y Evaluación				11,900.0
Unidad Técnica de Planeación					11,900.0
IN10100	Establecimiento y Ejecución de las Estrategias de Planeación, Seguimiento y Evaluación Institucional				5,500.0
		IN10101	Modelo de automatización del BSC e indicadores		1,000.0
		IN10102	Plataforma informática para el seguimiento del BSC e indicadores		3,000.0
		IN10103	Estrategias para el desarrollo del BSC e indicadores de las Unidades Responsables		500.0
		IN10104	Administración de riesgos		1,000.0
IN10200	Fortalecimiento de la Administración de Proyectos del Instituto				1,600.0
		IN10201	Inscripción al Project Management Institute, cursos especializados y examen para certificación PMP		500.0
		IN10202	Soporte técnico para PMWeb		800.0
		IN10203	Talleres de Administración de Proyectos con UR		300.0
IN10300	Implementación de metodología de Administración por Procesos				4,000.0
		IN10301	Modelo de procesos y esquema de implementación		1,500.0
		IN10302	Herramienta informática para administración de procesos		2,500.0
IN10400	Fortalecimiento de la cultura de planeación				800.0
		IN10401	Eventos, talleres y materiales para la difusión de la cultura de planeación institucional		800.0

Por redondeo algunas cifras podrían no coincidir por décimas

22

Instituto Federal Electoral
Anteproyecto de Presupuesto 2012
Informe de Proyecto Estratégico, Programa, Proyecto Específico y Entregables

(miles de pesos)

Proyecto Estratégico	Programa	Lider del Proyecto Específico	Proyecto Específico	Entregables	Total
	IN20000	Innovación y modernización administrativa			205,303.2
		Dirección Ejecutiva de Administración			126,707.9
	IN20200	Programa integral de capacitación rama administrativa			750.0
		IN20201	Desarrollo de cursos de capacitación en línea		750.0
	IN20300	Actualización del manual institucional de normas y procedimientos			750.0
		IN20301	Manual de normas y procedimientos		750.0
	IN20400	Modernización de la verificación física de bienes instrumentales			6,500.0
		IN20401	Implementación del uso de lectoras y etiquetas con microchips		6,500.0
	IN20500	Sistema de automatización de procesos de adquisiciones y obra pública			8,852.0
		IN20501	Sistema informático de automatización de procesos		8,000.0
		IN20502	Cursos de capacitación de procesos de adquisiciones y obra pública		852.0
	IN20600	Programa de ahorro de energía			1,600.0
		IN20601	Diagnostico energético integral		100.0
		IN20602	Adquisición del material necesario		1,400.0
		IN20603	Implementar el programa de ahorro de energía		100.0
	IN20700	Sistema integral para la gestión administrativa (SIGA)			43,844.3
		IN20701	Soporte técnico		4,772.3
		IN20702	Servicios de computación y administración		24,072.0
		IN20703	Adquisición de infraestructura para hospedar el SIGA		13,600.0
		IN20704	Capacitación del personal de la CTIA		700.0
		IN20705	Servicios de consultoría en la instalación y parametrización de la herramienta ORACLE EBSO		700.0

Por redondeo algunas cifras podrían no coincidir por décimas

Instituto Federal Electoral
Anteproyecto de Presupuesto 2012
Informe de Proyecto Estratégico, Programa, Proyecto Específico y Entregables

(miles de pesos)

Proyecto Estratégico	Programa	Lider del Proyecto	Proyecto Específico	Entregables	Total
	IN21600	Arrendamiento de vehículos			64,411.6
		IN21601	Arrendamiento de vehículos		64,411.6
	Unidad de Servicios de Informática				62,500.0
	IN20900	Incrementar la capacidad de los portales de Internet			7,000.0
		IN20901	Infraestructura de comunicaciones, procesamiento, almacenamiento y seguridad		7,000.0
	IN21000	Infraestructura y operación para sistemas institucionales			1,500.0
		IN21004	Administración de bienes mediante RFID		1,500.0
	IN21700	Arrendamiento de equipo de cómputo			54,000.0
		IN21701	Arrendamiento de equipo de cómputo		54,000.0
	Dirección Ejecutiva del Servicio Profesional Electoral				9,087.2
	IN21400	Sistema Integral de Información del Servicio Profesional Electoral			8,027.7
		IN21401	Ampliación de servicios de soporte técnico con ORACLE		569.5
		IN21402	Ampliación de configuración de la infraestructura en el servicio ON DEMAND		726.7
		IN21403	Desarrollo de brechas a los módulos reclutamiento y autoservicio de la suite OEBS		2,286.4
		IN21404	Creación de nuevos módulos asociados a la suite OEBS		3,496.3
		IN21405	Ampliación de licenciamiento para el uso de las suite OEBS		54.4
		IN21406	Capacitación a nivel administrador de los 4 módulos OEBS		570.4
		IN21407	Material de Apoyo técnico audiovisual de soporte para el mantenimiento y operación de la suite OEBS		322.0
	IN21500	Desarrollo de competencias técnicas para fortalecer el modelo de Profesionalización de los MSPE			1,059.5
		IN21501	Generación de estrategias de aprendizaje para cerrar brechas de competencias requeridas por el cargo		759.5
		IN21502	Creación de material de capacitación para el Modelo de Profesionalización orientado a Competencias		300.0

Por redondeo algunas cifras podrían no coincidir por décimas

Instituto Federal Electoral
Anteproyecto de Presupuesto 2012
Informe de Proyecto Estratégico, Programa, Proyecto Específico y Entregables

(miles de pesos)

Proyecto Estratégico Programa	Líder del Proyecto Específico	Entregables	Total
Coordinación de Asuntos Internacionales			
IN20100	Promoción de la cultura democrática en el ámbito internacional		4,000.0
	IN20101	Traducción y/o actualización de contenidos efectuados	497.3
	IN20102	Reunión del comité directivo del proyecto red de conocimientos electorales (ACE)	142.7
	IN20103	Actividades de promoción del proyecto al interior del país	48.0
	IN20104	Taller Internacional de Administración Electoral	1,800.8
	IN20105	Foro de la Democracia Latinoamericana	1,511.2
Coordinación Nacional de Comunicación Social			
IN21300	Asesoría en materia de Comunicación		2,000.0
	IN21301	Asesorías en Medios de Comunicación	2,000.0
Unidad Técnica de Servicios de Información y Documentación			
IN21100	Creación del archivo histórico y mejora del archivo de concentración		688.1
	IN21101	Diseño gráfico web especial para archivo histórico en el portal del IFE	40.0
	IN21102	Documentos históricos del Instituto inventariados y digitalizados	648.1
IN21200	Sistema estadístico para la toma de decisiones del comité de gestión y publicación electrónica		320.0
	IN21201	Sistema estadístico para la toma de decisiones del Comité de Gestión y Publicación Electrónica	320.0

Por redondeo algunas cifras podrían no coincidir por décimas

Instituto Federal Electoral
Anteproyecto de Presupuesto 2012
Informe de Proyecto Estratégico, Programa, Proyecto Específico y Entregables

(miles de pesos)

Proyecto Estratégico	Programa	Líder del Proyecto Específico	Proyecto Específico	Entregables	Total
	IN30000	Desarrollo del Factor Humano			200.0
		Centro para el Desarrollo Democrático			200.0
	IN30200	Mejora de procedimientos de las áreas ejecutivas y técnicas y generación de valor público			200.0
		IN30201	Plan de valor público que evalúe la pertinencia de la misión institucional del IFE		3.0
		IN30202	Acciones de sensibilización como material multimedia y trípticos sobre valor público		107.0
		IN30203	Diseño de un programa de capacitación para la modernización de los MAC's		90.0
IN40000	Tecnologías de Información y Documentación				55,138.1
	Unidad de Servicios de Informática				48,500.0
	IN40400	Sistema de administración e infraestructura para servicios de comunicaciones			25,515.1
		IN40401	Actualización y robustecimiento de los sistemas de videoconferencia		8,000.0
		IN40402	Sistema de administración e infraestructura para acceso a servicios de red		17,515.1
	IN40500	Sistemas y servicios institucionales			4,395.0
		IN40501	Plantilla de personal para el desarrollo de sistemas de apoyo institucional		4,030.0
		IN40502	Plataforma de integración institucional		365.0
	IN40600	Infraestructura y operación para sistemas institucionales			18,589.9
		IN40601	Sistema de seguridad para el correo electrónico		3,400.0
		IN40602	Mantenimiento a sistema de tiempo		190.0
		IN40603	Infraestructura de procesamiento, almacenamiento y comunicaciones		14,999.9
	Dirección Ejecutiva de Prerrogativas y Partidos Políticos				1,950.0
	IN41000	Ampliación y fortalecimiento de la estructura satelital y del centro de producción			1,950.0
		IN41001	Emisión de dictámenes técnicos de materiales de partidos políticos y autoridades electorales		1,950.0

Por redondeo algunas cifras podrían no coincidir por décimas

Instituto Federal Electoral
Anteproyecto de Presupuesto 2012
Informe de Proyecto Estratégico, Programa, Proyecto Específico y Entregables

(miles de pesos)

Proyecto Estratégico Programa	Lider del Proyecto Especifico	Entregables	Total
Coordinación Nacional de Comunicación Social			1,700.0
IN40900 Comunicación Social a través de redes sociales			1,700.0
	IN40901	Monitoreo del comportamiento y actividad en Internet relativo a temas del IFE	1,505.3
	IN40902	Creación del Centro de Operaciones de Monitoreo de Redes Sociales	194.7
Unidad de Fiscalización de los Recursos de los Partidos Políticos			1,500.0
IN40200 Presentación electrónica de informes y avisos			1,500.0
	IN40203	Desarrollo módulo de avisos	1,159.0
	IN40204	Pruebas del sistema presentación electrónica de informes y avisos	170.5
	IN40205	Liberación e implementación del sistema presentación electrónica de informes y avisos	170.5
Unidad Técnica de Servicios de Información y Documentación			1,488.1
IN40700 Modificaciones al Sistema INFOMEX IFE			944.4
	IN40701	Sistema INFOMEX-IFE actualizado	944.4
IN40800 Sistema de consulta de documentación de las comisiones del Consejo General			543.7
	IN40801	Sistema de consulta de documentación de las comisiones del Consejo General	543.7

Versión 3. CG

Por redondeo algunas cifras podrían no coincidir por décimas

Instituto Federal Electoral
Anteproyecto de Presupuesto 2012
Informe de Proyecto Estratégico, Programa, Proyecto Específico y Entregables

(miles de pesos)

Proyecto Estratégico	Programa	Lider del Proyecto Específico	Proyecto Específico	Entregables	Total
IN50000	Programa Integral de Equidad de Género y No Discriminación				19,000.0
Dirección Ejecutiva de Capacitación Electoral y Educación Cívica					
IN50100	Convenios para atender problemas que limitan la participación de mujeres en condiciones de igualdad	IN50101	Programa de colaboración para la igualdad de género con OSC		11,000.0
IN50500	Estudio sobre efectos de la participación como funcionarias de casilla en procesos electorales				10,000.0
		IN50501	Estudio formación de capacidades ciudadanas y liderazgo político de las mujeres		1,000.0
Dirección Ejecutiva de Administración					
IN50300	Apoyo a Servidores Públicos para Instancias de Bienestar Infantil	IN50301	Apoyo para Instancias de Bienestar Infantil		3,000.0
Dirección Ejecutiva del Servicio Profesional Electoral					
IN50200	Segundo encuentro con perspectiva de genero				2,000.0
		IN50201	Planeación y difusión del evento a nivel nacional con miembros del Servicio Profesional Electoral		70.0
		IN50202	Organización y desarrollo del evento		1,930.0
Unidad de Fiscalización de los Recursos de los Partidos Políticos					
IN50600	Sistema de rendición de cuentas (actividades específicas y liderazgo político de las mujeres)				2,000.0
		IN50604	Pruebas del Sistema de Rendición de Cuentas		300.0
		IN50605	Liberación e implementación del Sistema de Rendición de Cuentas		300.0
		IN50606	Desarrollo de los módulos de la "etapa II" del sistema de rendición de cuentas		1,400.0

Instituto Federal Electoral
Anteproyecto de Presupuesto 2012
Informe de Proyecto Estratégico, Programa, Proyecto Específico y Entregables

(miles de pesos)

Proyecto Estratégico	Programa	Lider del Proyecto Específico	Proyecto Específico	Entregables	Total
		Centro para el Desarrollo Democrático			1,000.0
		IN50400 Estrategia integral de fortalecimiento de liderazgo femenino en los partidos políticos			1,000.0
		IN50401	Curso de metodología y planeación para los equipos de capacitación de los partidos políticos		350.0
		IN50402	Curso para auditores que den seguimiento a los recursos para fortalecer el liderazgo de mujeres		350.0
		IN50403	Reuniones informativas y de sensibilización con mujeres militantes de los partidos políticos		150.0
		IN50404	Reuniones informativas y de sensibilización para fortalecer el liderazgo político de las mujeres		150.0
Total de la Cartera Institucional de Proyectos					4,938,506.3

Por redondeo algunas cifras podrían no coincidir por décimas



INSTITUTO FEDERAL ELECTORAL

Versión 3.CG

***Financiamiento Público a
Partidos Políticos***

INSTITUTO FEDERAL ELECTORAL
 Dirección Ejecutiva de Administración

Anteproyecto de Presupuesto 2012
 Financiamiento Público a Partidos Políticos

Versión 3.CG

(Miles de Pesos)

Concepto	Importe
Financiamiento por actividades ordinarias permanentes	3,370,568.7
Financiamiento para gastos de campaña	1,685,284.3
Financiamiento para actividades específicas	101,117.1
Franquicias postales para partidos políticos	134,822.7
Franquicias telegráficas para partidos políticos	693.5
Total	5,292,486.3

Por redondeo algunas cifras podrían no coincidir por decimas



INSTITUTO FEDERAL ELECTORAL

Misión 3.CG

Resumen por

Programa y Capítulo de Gasto

INSTITUTO FEDERAL ELECTORAL
 Dirección Ejecutiva de Administración
 Anteproyecto de Presupuesto 2012
 Resumen por Programa y Capítulo de Gasto



Versión: 3.CG

Programa		Total	1000	2000	3000	4000	5000	6000
Gasto de Operación								
01	Presupuesto base	5,722,913.7	4,413,483.0	139,439.7	1,116,628.0	51,143.6	2,209.4	
O001	Apoyo a la función pública y al mejoramiento de la gestión	115,469.1	96,448.9	1,613.0	17,404.0	0.0	3.2	
R001	Planeación, concertación y control	1,506,854.0	1,183,502.8	23,267.1	285,730.1	3,382.3	971.7	
R002	Organizar procesos electorales federales	368,739.3	346,394.8	9,238.8	13,105.7	0.0		
R003	Capacitar y educar para el ejercicio democrático de la ciudadanía	402,759.6	339,364.4	9,853.8	52,561.9	804.1	75.4	
R004	Formar servidores públicos	72,107.2	47,909.2	1,475.4	20,960.6	1,020.0	742.0	
R005	Actualizar el padrón electoral y expedir la credencial para votar	1,594,572.7	1,258,288.6	42,387.3	243,552.4	46,344.4		
R006	Administrar las prerrogativas electorales de los partidos políticos	171,192.7	146,218.0	6,034.1	18,903.6	0.0	37.0	
R007	Fiscalización de los recursos de los partidos políticos	103,688.8	88,392.1	1,695.8	11,970.7	0.0	30.2	
IM001	Apoyo al proceso presupuestario y para mejorar la eficiencia institucional	1,399,130.3	895,974.2	43,774.4	452,439.0	5,592.8	349.9	
02	Proceso Electoral Federal 2011-2012	4,133,418.7	2,013,288.8	233,739.5	1,365,307.3	440,387.4	37,301.4	43,394.3
O001	Apoyo a la función pública y al mejoramiento de la gestión	12,361.8	12,361.8			0.0		
R001	Planeación, concertación y control	487,687.1	271,417.2	10,699.2	135,067.4	36,373.8	32,159.5	
R002	Organizar procesos electorales federales	1,703,269.1	550,614.6	165,076.1	618,265.7	368,958.0	354.7	
R003	Capacitar y educar para el ejercicio democrático de la ciudadanía	1,338,820.3	772,526.0	28,007.1	511,151.0	26,622.9	513.3	
R004	Formar servidores públicos	5,807.1	5,807.1			0.0		
R005	Actualizar el padrón electoral y expedir la credencial para votar	258,711.1	168,030.5	27,872.4	51,405.5	6,102.7	200.0	5,000.0
R006	Administrar las prerrogativas electorales de los partidos políticos	52,550.9	25,873.9		22,903.0	0.0	3,774.0	
R007	Fiscalización de los recursos de los partidos políticos	21,246.0	6,746.0	116.0	14,384.0	0.0		
IM001	Apoyo al proceso presupuestario y para mejorar la eficiencia institucional	252,965.3	199,911.7	1,898.7	12,130.7	330.0	299.9	36,394.3
03	Voto de los Mexicanos Residentes en el Extranjero	107,124.2	38,263.5	1,321.9	66,178.5	414.0	946.3	
R001	Planeación, concertación y control	30,801.1	20,097.6	233.5	9,518.7	150.0	801.3	
R002	Organizar procesos electorales federales	4,265.3	2,014.6	555.2	1,451.5	264.0		
R003	Capacitar y educar para el ejercicio democrático de la ciudadanía	14,915.0	6,991.6	289.6	7,491.8	0.0	145.0	
R005	Actualizar el padrón electoral y expedir la credencial para votar	57,142.8	9,159.7	269.6	47,716.5	0.0		
04	Padrón Electoral	353,057.2	160,063.9	16,344.6	176,648.7	0.0		
R005	Actualizar el padrón electoral y expedir la credencial para votar	353,057.2	160,063.9	16,344.6	176,648.7	0.0		
05	Estrategia Nacional de Educación Cívica	53,364.9	7,512.9	1,029.5	22,608.4	21,828.8	385.3	

Por redondeo algunas cifras podrían no coincidir por décimas

Versión : 3.CC

(Miles de Pesos)

Tipo	Programa	Total	1000	2000	3000	4000	5000	6000
R003	Capacitar y educar para el ejercicio democrático de la ciudadanía	53,364.9	7,512.9	1,029.5	22,608.4	21,828.8		385.3
06	Innovación y Transformación Institucional	291,541.3	11,397.4	5,109.5	216,670.2	11,291.1	47,073.1	
R001	Planeación, concertación y control	134,236.2	8,397.4	1,639.5	95,945.1	1,291.1	27,023.1	
R003	Capacitar y educar para el ejercicio democrático de la ciudadanía	11,000.0			1,000.0	10,000.0		
R004	Formar servidores públicos	11,087.2		70.0	11,017.2			
R006	Administrar las prerrogativas electorales de los partidos políticos	1,950.0						1,950.0
R007	Fiscalización de los recursos de los partidos políticos	3,500.0			3,500.0			
M001	Apoyo al proceso presupuestario y para mejorar la eficiencia institucional	129,707.9	3,000.0	3,400.0	105,207.9		18,100.0	
Total Gasto de Operación		10,661,420.0	6,644,019.5	396,984.7	2,964,041.1	525,064.9	87,915.5	43,394.3

Por redondeo algunas cifras podrían no coincidir por décimas



INSTITUTO FEDERAL ELECTORAL

Misión 3.CG

**Resumen por
Unidad Responsable, Programa,
Capítulo y Proyecto**

Instituto Federal Electoral
Anteproyecto de Presupuesto 2012
Resumen por unidad responsable, programa, capítulo y proyectos

(miles de pesos)

Programa	Unidad	Clasificación / Proyecto	Total	1000	2000	3000	4000	5000	6000
Presupuestario			5,722,913.7	4,413,493.0	139,439.7	1,116,628.0	51,143.6	2,209.4	
Presupuesto base									
M001	Apoyo al proceso presupuestario y para mejorar la eficiencia institucional		1,398,130.3	895,974.2	43,774.4	452,439.0	5,592.8	349.9	
	116 Dirección Ejecutiva de Administración		496,312.3	368,349.6	9,032.9	113,325.4	5,540.0	64.4	
	PB00000	Presupuesto Base	264,981.5	256,206.2	3,117.6	5,593.3		64.4	
	PB04001	Partidas centralizadas de oficinas centrales	101,491.4		4,343.2	97,148.2			
	PB05002	Prestaciones al personal	57,140.9	57,140.9					
	PB07040	Fondo para atender el pasivo laboral del Instituto	5,000.0				5,000.0		
	PB09002	Impuestos sobre nómina y apoyos en materia de recursos humanos	12,696.0		1,572.1	10,583.9		540.0	
	PB11001	Conversión de plazas de honorarios a presupuestales (Ley del ISSSTE)	55,002.5	55,002.5					
200	Juntas Locales Ejecutivas		287,193.7	184,339.0	12,171.6	90,344.8	52.8	285.5	
	PB00000	Presupuesto Base	208,522.3	180,615.7	12,171.6	15,396.7	52.8	285.5	
	PB05002	Prestaciones al personal	3,723.3	3,723.3					
	PB09002	Impuestos sobre nómina y apoyos en materia de recursos humanos	1,831.1			1,831.1			
	PB10001	Presupuesto para servicios básicos de Juntas Locales y Distritales	73,117.0			73,117.0			
300	Juntas Distritales Ejecutivas		614,624.3	343,285.6	22,569.9	248,768.8			
	PB00000	Presupuesto Base	393,135.4	343,285.6	22,569.9	27,279.9			

Por redondeo algunas cifras podrían no coincidir por décimas

Instituto Federal Electoral
Anteproyecto de Presupuesto 2012
Resumen por unidad responsable, programa, capítulo y proyectos

(miles de pesos)

Programa	Unidad	Clasificación / Proyecto	Total	1000	2000	3000	4000	5000	6000
0001	Apoyo a la función pública y al mejoramiento de la gestión	PB06012	7,000.0		7,000.0				
		PB09002	3,530.5			3,530.5			
		PB10001	210,958.4			210,958.4			
		115,469.1	96,448.9	1,613.0	17,404.0			3.2	
107	Contraloría General		115,469.1	96,448.9	1,613.0	17,404.0			3.2
		PB00000	103,401.5	96,448.9	339.9	6,609.5			3.2
		PB04001	10,768.5		1,273.1	9,495.4			
R001	Planeación, concertación y control		1,299.1			1,299.1			
			1,506,854.0	1,193,502.8	23,267.1	285,730.1	3,382.3		971.7
			42,466.8	36,348.9	1,131.0	4,986.9			
101	Presidencia del Consejo		38,104.9	36,348.9	582.7	1,173.3			
			3,894.0	548.3	3,345.7				
			467.9		467.9				
		147,084.6	136,231.9	1,755.8	9,096.9				
102	Consejeros Electorales		139,373.3	136,231.9	270.7	2,870.7			
			5,932.2	1,485.1	4,447.1				

Por redondeo algunas cifras podrían no coincidir por décimas

Instituto Federal Electoral
Anteproyecto de Presupuesto 2012
Resumen por unidad responsable, programa, capítulo y proyectos

(miles de pesos)

Programa Id. Presupuestario	Unidad	Clasificación / Proyecto	Total	1000	2000	3000	4000	5000	6000
	PB09002	Impuestos sobre nómina y apoyos en materia de recursos humanos	1,779.1			1,779.1			
103	Secretaría Ejecutiva		40,337.6	32,349.7	938.0	7,049.9			
	PB00000	Presupuesto Base	33,298.0	32,349.7	280.6	667.7			
	PB04001	Partidas centralizadas de oficinas centrales	6,605.5		657.4	5,948.1			
	PB09002	Impuestos sobre nómina y apoyos en materia de recursos humanos	434.1			434.1			
104	Coordinación Nacional de Comunicación Social		47,950.4	29,814.8	3,992.3	13,507.9	635.4		
	PB00000	Presupuesto Base	39,450.7	29,814.8	2,193.6	6,806.9	635.4		
	PB04001	Partidas centralizadas de oficinas centrales	8,107.4		1,798.7	6,308.7			
	PB09002	Impuestos sobre nómina y apoyos en materia de recursos humanos	392.3			392.3			
105	Coordinación de Asuntos Internacionales		25,689.7	18,080.4	570.4	5,396.6	1,642.3		
	PB00000	Presupuesto Base	22,276.7	18,080.4	182.6	2,371.4	1,642.3		
	PB04001	Partidas centralizadas de oficinas centrales	3,173.3		387.8	2,785.5			
	PB09002	Impuestos sobre nómina y apoyos en materia de recursos humanos	239.7			239.7			
106	Dirección del Secretariado		40,704.9	33,561.9	1,964.1	5,048.9	130.0		
	PB00000	Presupuesto Base	35,280.7	33,561.9	878.3	710.5	130.0		
	PB04001	Partidas centralizadas de oficinas centrales	4,995.9		1,085.8	3,910.1			

Por redondeo algunas cifras podrían no coincidir por décimas

Instituto Federal Electoral
Anteproyecto de Presupuesto 2012
Resumen por unidad responsable, programa, capítulo y proyectos

(miles de pesos)

Programa	Unidad	Clasificación / Proyecto	Total	1000	2000	3000	4000	5000	6000
108	Dirección Jurídica	Impuestos sobre nómina y apoyos en materia de recursos humanos	428.3			428.3			
		Presupuesto Base	79,981.3	70,016.1	1,455.5	8,509.7			
		Partidas centralizadas de oficinas centrales	73,568.4	70,016.1	375.6	3,176.7			
109	Unidad de Servicios de Informática	Impuestos sobre nómina y apoyos en materia de recursos humanos	914.4			914.4			
		Presupuesto Base	263,823.3	65,287.0	1,005.8	197,530.5			
		Partidas centralizadas de oficinas centrales	68,921.6	65,287.0	255.8	3,378.8			
110	Centro para el Desarrollo Democrático	Impuestos sobre nómina y apoyos en materia de recursos humanos	8,540.6			750.0	7,790.6		
		Presupuesto Base	185,491.0			185,491.0			
		Partidas centralizadas de telecomunicaciones y software Institucional	870.1			870.1			
117	Consejeros del Poder Legislativo y Representantes de Partidos Políticos	Impuestos sobre nómina y apoyos en materia de recursos humanos	35,348.5	25,878.3	645.1	8,673.2	60.0	91.9	
		Presupuesto Base	30,624.8	25,878.3	148.1	4,446.5	60.0	91.9	
		Partidas centralizadas de oficinas centrales	4,424.0		497.0	3,927.0			
		Impuestos sobre nómina y apoyos en materia de recursos humanos	299.7			299.7			
		Presupuesto Base	78,116.5	74,598.4	285.4	1,552.7	1,680.0		
		Partidas centralizadas de oficinas centrales	75,335.4	74,598.4	5.1	731.9			

Por redondeo algunas cifras podrían no coincidir por décimas

Instituto Federal Electoral
Anteproyecto de Presupuesto 2012
Resumen por unidad responsable, programa, capítulo y proyectos

(miles de pesos)

Programa Id	Presupuestario	Unidad	Clasificación / Proyecto	Total	1000	2000	3000	4000	5000	6000
		PB04001	Partidas centralizadas de oficinas centrales	1,031.6		280.3	751.3			
		PB05004	Apoyos financieros a partidos políticos y consejeros del Poder Legislativo	1,680.0				1,680.0		
		PB09002	Impuestos sobre nómina y apoyos en materia de recursos humanos	69.5			69.5			
118	Unidad Técnica de Servicios de Información y Documentación			24,912.1	19,014.6	766.7	5,121.8		9.0	
		PB00000	Presupuesto Base	19,884.0	19,014.6	368.9	491.5		9.0	
		PB04001	Partidas centralizadas de oficinas centrales	4,778.3		397.8	4,380.5			
		PB09002	Impuestos sobre nómina y apoyos en materia de recursos humanos	249.8			249.8			
121	Unidad Técnica de Planeación			21,651.0	15,882.6	730.7	4,937.3		100.4	
		PB00000	Presupuesto Base	19,005.8	15,882.6	359.6	2,663.2		100.4	
		PB04001	Partidas centralizadas de oficinas centrales	2,433.6		371.1	2,062.5			
		PB09002	Impuestos sobre nómina y apoyos en materia de recursos humanos	211.6			211.6			
200	Juntas Locales Ejecutivas			181,082.9	174,325.0	2,150.7	4,607.2			
		PB00000	Presupuesto Base	173,948.6	168,927.0	2,150.7	2,870.9			
		PB05002	Prestaciones al personal	5,398.0		5,398.0				
		PB09002	Impuestos sobre nómina y apoyos en materia de recursos humanos	1,736.3			1,736.3			

Por redondeo algunas cifras podrían no coincidir por décimas

Instituto Federal Electoral
Anteproyecto de Presupuesto 2012
Resumen por unidad responsable, programa, capítulo y proyectos

(miles de pesos)

Programa Id	Presupuestario	Unidad	Clasificación / Proyecto	Total	1000	2000	3000	4000	5000	6000
	300	Juntas Distritales Ejecutivas		477,704.4	462,113.2	5,875.6	9,710.6		5.0	
		PB00000	Presupuesto Base	472,924.3	462,113.2	5,875.6	4,930.5		5.0	
		PB09002	Impuestos sobre nómina y apoyos en materia de recursos humanos	4,780.1			4,780.1			
R002	Organizar procesos electorales federales			368,739.3	346,394.8	9,238.8	13,105.7			
	113	Dirección Ejecutiva de Organización Electoral		72,140.7	63,439.8	2,646.1	6,054.8			
		PB00000	Presupuesto Base	64,873.6	63,439.8	704.1	729.7			
		PB04001	Partidas centralizadas de oficinas centrales	6,452.6		1,942.0	4,510.6			
		PB09002	Impuestos sobre nómina y apoyos en materia de recursos humanos	814.5			814.5			
	200	Juntas Locales Ejecutivas		52,035.9	48,697.0	1,297.0	2,041.9			
		PB00000	Presupuesto Base	48,736.0	45,861.3	1,297.0	1,577.7			
		PB05002	Prestaciones al personal	2,835.7						
		PB09002	Impuestos sobre nómina y apoyos en materia de recursos humanos	464.2			464.2			
	300	Juntas Distritales Ejecutivas		244,562.7	234,258.0	5,295.7	5,009.0			
		PB00000	Presupuesto Base	242,189.7	234,258.0	5,295.7	2,636.0			
		PB09002	Impuestos sobre nómina y apoyos en materia de recursos humanos	2,373.0			2,373.0			

Por redondeo algunas cifras podrían no coincidir por décimas

Instituto Federal Electoral
Anteproyecto de Presupuesto 2012
Resumen por unidad responsable, programa, capítulo y proyectos

(miles de pesos)

Programa Id	Presupuestario	Unidad	Clasificación / Proyecto	Total	1000	2000	3000	4000	5000	6000
R003	Capacitar y educar para el ejercicio democrático de la ciudadanía			402,759.6	339,364.4	9,953.8	52,561.9	804.1	75.4	
115	Dirección Ejecutiva de Capacitación Electoral y Educación Cívica			107,588.8	58,021.1	3,060.9	45,627.3	804.1	75.4	
	PB00000	Presupuesto Base		99,249.0	58,021.1	1,100.4	39,248.0	804.1	75.4	
	PB04001	Partidas centralizadas de oficinas centrales		7,609.3		1,960.5	5,648.8			
	PB09002	Impuestos sobre nómina y apoyos en materia de recursos humanos		730.5		730.5				
200	Juntas Locales Ejecutivas			51,784.1	48,275.0	1,399.2	2,109.9			
	PB00000	Presupuesto Base		48,481.8	45,439.3	1,399.2	1,643.3			
	PB05002	Prestaciones al personal		2,835.7	2,835.7					
	PB09002	Impuestos sobre nómina y apoyos en materia de recursos humanos		466.6		466.6				
300	Juntas Distritales Ejecutivas			243,386.7	233,068.3	5,493.7	4,824.7			
	PB00000	Presupuesto Base		241,022.9	233,068.3	5,493.7	2,460.9			
	PB09002	Impuestos sobre nómina y apoyos en materia de recursos humanos		2,363.8		2,363.8				
R004	Formar servidores públicos			72,107.2	47,909.2	1,475.4	20,960.6	1,020.0	742.0	
114	Dirección Ejecutiva del Servicio Profesional Electoral			72,107.2	47,909.2	1,475.4	20,960.6	1,020.0	742.0	
	PB00000	Presupuesto Base		62,369.0	47,909.2	484.5	12,213.3	1,020.0	742.0	
	PB04001	Partidas centralizadas de oficinas centrales		9,150.4	990.9	8,159.5				

Por redondeo algunas cifras podrían no coincidir por décimas

Instituto Federal Electoral
Anteproyecto de Presupuesto 2012
Resumen por unidad responsable, programa, capítulo y proyectos

(miles de pesos)

Programa	Unidad	Clasificación / Proyecto	Total	1000	2000	3000	4000	5000	6000
Id	Presupuestario								
	PB09002	Impuestos sobre nómina y apoyos en materia de recursos humanos	587.8			587.8			
R005	Actualizar el padrón electoral y expedir la credencial para votar		1,584,572.7	1,258,288.6	42,387.3	243,552.4	40,344.4		
	111 Dirección Ejecutiva del Registro Federal de Electores		534,747.3	329,996.8	15,176.7	153,240.0	36,333.8		
	PB00000	Presupuesto Base	334,592.5	329,996.8	1,630.3	2,965.4			
	PB04001	Partidas centralizadas de oficinas centrales	86,352.9		4,825.2	81,527.7			
	PB09002	Impuestos sobre nómina y apoyos en materia de recursos humanos	4,272.8			4,272.8			
	PB12001	Operación Órganos de Vigilancia	38,319.0		244.5	1,740.7	36,333.8		
	PB12002	Actualización al Padrón Electoral	63,002.8		3,809.7	59,193.1			
	PB12003	Depuración del Padrón Electoral	2,944.2		555.5	2,388.7			
	PB12004	Actualización y Digitalización de la Cartografía	5,263.1		4,111.5	1,151.6			
200 Juntas Locales Ejecutivas			266,545.7	221,958.9	14,360.6	29,839.6	386.6		
	PB00000	Presupuesto Base	220,798.5	215,019.7	2,382.7	3,396.1			
	PB05002	Prestaciones al personal	6,329.0			6,329.0			
	PB09002	Impuestos sobre nómina y apoyos en materia de recursos humanos	2,273.0			2,273.0			
	PB10001	Presupuesto para servicios básicos de Juntas Locales y Distritales	3,454.5			3,454.5			
	PB12001	Operación Órganos de Vigilancia	542.6		137.2	18.8	386.6		

Por redondeo algunas cifras podrían no coincidir por décimas

Instituto Federal Electoral
Anteproyecto de Presupuesto 2012
Resumen por unidad responsable, programa, capítulo y proyectos

(miles de pesos)

Programa Id Presupuestario	Unidad	Clasificación / Proyecto	Total	1000	2000	3000	4000	5000	6000
	PB12002	Actualización al Padrón Electoral	7,639.4		1,189.1	6,450.3			
	PB12003	Depuración del Padrón Electoral	2,974.9		812.9	2,162.0			
	PB12004	Actualización y Digitalización de la Cartografía	1,702.8		1,045.9	656.9			
	PB12005	Operación de Módulos	20,831.0	610.2	8,792.8	11,428.0			
300	Juntas Distritales Ejecutivas		783,279.7	706,332.9	12,850.0	60,472.8	3,624.0		
	PB00000	Presupuesto Base	616,562.2	605,499.6	6,786.4	4,276.2			
	PB09002	Impuestos sobre nómina y apoyos en materia de recursos humanos	6,362.0			6,362.0			
	PB10001	Presupuesto para servicios básicos de Juntas Locales y Distritales	9,915.7			9,915.7			
	PB12001	Operación Órganos de Vigilancia	3,624.0				3,624.0		
	PB12003	Depuración del Padrón Electoral	4,754.1			4,754.1			
	PB12004	Actualización y Digitalización de la Cartografía	9,036.4			9,036.4			
	PB12005	Operación de Módulos	133,025.3	100,833.3	6,063.6	26,128.4			
R006	Administrar las prerrogativas electorales de los partidos políticos		171,192.7	146,218.0	6,034.1	18,903.6	37.0		
	112	Dirección Ejecutiva de Prerrogativas y Partidos Políticos	127,202.1	103,837.5	5,268.9	18,058.7	37.0		
	PB00000	Presupuesto Base	118,151.5	103,837.5	3,918.8	10,368.2			
	PB04001	Partidas centralizadas de oficinas centrales	7,807.3		1,350.1	6,457.2			

Por redondeo algunas cifras podrían no coincidir por décimas

Instituto Federal Electoral
Anteproyecto de Presupuesto 2012
Resumen por unidad responsable, programa, capítulo y proyectos

(miles de pesos)

Programa	Unidad	Clasificación / Proyecto	Total	1000	2000	3000	4000	5000	6000
	PB09002	Impuestos sobre nómina y apoyos en materia de recursos humanos	1,243.3			1,243.3			
200	Juntas Locales Ejecutivas		13,900.0	13,046.8	457.2	396.0			
	PB00000	Presupuesto Base	13,774.4	13,046.8	457.2	270.4			
	PB09002	Impuestos sobre nómina y apoyos en materia de recursos humanos	125.6			125.6			
300	Juntas Distritales Ejecutivas		30,090.6	29,333.7	308.0	448.9			
	PB00000	Presupuesto Base	29,796.0	29,333.7	308.0	154.3			
	PB09002	Impuestos sobre nómina y apoyos en materia de recursos humanos	294.6			294.6			
R007	Fiscalización de los recursos de los partidos políticos		103,088.8	89,392.1	1,695.8	11,970.7		30.2	
	120	Unidad de Fiscalización de los Recursos de los Partidos Políticos	103,088.8	89,392.1	1,695.8	11,970.7		30.2	
	PB00000	Presupuesto Base	93,522.4	89,392.1	657.9	3,442.2		30.2	
	PB04001	Partidas centralizadas de oficinas centrales	8,658.8	1,037.9	7,820.9				
	PB09002	Impuestos sobre nómina y apoyos en materia de recursos humanos	707.6			707.6			

Por redondeo algunas cifras podrían no coincidir por décimas

Instituto Federal Electoral

Anteproyecto de Presupuesto 2012

Resumen por unidad responsable, programa, capítulo y proyectos

Version 3_CG (miles de pesos)

Programa Id	Presupuestario	Unidad	Clasificación / Proyecto	Total	1000	2000	3000	4000	5000	6000
Proceso Electoral Federal 2011-2012				4,133,418.7	2,013,288.8	233,739.5	1,365,307.3	440,387.4	37,301.4	43,394.3
M001	Apoyo al proceso presupuestario y para mejorar la eficiencia institucional			252,965.3	199,911.7	1,898.7	12,130.7	330.0	299.9	38,394.3
	116	Dirección Ejecutiva de Administración		179,682.1	126,868.9	1,898.7	11,890.3	330.0	299.9	38,394.3
		PE10900	Compensación por Proceso Electoral Federal	108,393.4						
		PE10500	Apoyo para actividades inherentes al PEF 2012	11,648.9	9,696.2	1,082.7	870.0			
		PE10600	Servicio de comedor para la jornada electoral 2012	9,932.0			9,932.0			
		PE10700	Adecuación de las instalaciones y programa de accesibilidad para el PEF 2012	23,894.3						23,894.3
		PE10800	Seguridad y protección civil	17,953.1	2,264.3		568.9	330.0	299.9	14,500.0
		PE11000	Sistema de Nómina de Proceso Electoral (SINOPE)	7,860.4	6,515.0	816.0	529.4			
200	Juntas Locales Ejecutivas			21,481.4	21,481.4					
		PE10900	Compensación por Proceso Electoral Federal	21,481.4	21,481.4					
300	Juntas Distritales Ejecutivas			51,801.8	51,561.4		240.4			
		PE10900	Compensación por Proceso Electoral Federal	42,412.9	42,412.9					
		PE10400	Apoyo a las actividades de proceso electoral a Juntas Distrital Ejecutivas	9,388.9	9,148.5		240.4			

Por redondeo algunas cifras podrían no coincidir por décimas

Instituto Federal Electoral
Anteproyecto de Presupuesto 2012
Resumen por unidad responsable, programa, capítulo y proyectos

(miles de pesos)

Programa	Unidad	Clasificación / Proyecto	Total	1000	2000	3000	4000	5000	6000
0001	Apoyo a la función pública y al mejoramiento de la gestión		12,361.8	12,361.8					
	107	Contraloría General	12,361.8	12,361.8					
		PE10900 Compensación por Proceso Electoral Federal	12,361.8	12,361.8					
R001	Planeación, concertación y control		487,687.1	271,417.2	10,669.2	135,067.4	38,373.8	32,159.5	
	101	Presidencia del Consejo	5,778.5	5,440.7	117.9	219.9			
		PE10900 Compensación por Proceso Electoral Federal	4,678.6	4,678.6					
		PE11600 Apoyo a la Presidencia del Consejo en el PEF 2012	1,099.9	762.1	117.9	219.9			
	102	Consejeros Electorales	16,996.1	16,996.1					
		PE10900 Compensación por Proceso Electoral Federal	16,996.1	16,996.1					
	103	Secretaría Ejecutiva	4,135.0	4,135.0					
		PE10900 Compensación por Proceso Electoral Federal	4,135.0	4,135.0					
	104	Coordinación Nacional de Comunicación Social	77,770.5	15,324.4	2,435.1	58,368.5		1,642.5	
		PE10900 Compensación por Proceso Electoral Federal	3,770.5	3,770.5					
		PE60100 Cobertura informativa de la jornada electoral	37,000.0	6,250.2	883.9	28,365.9		1,500.0	
		PE60200 Comunicación Social e Imagen Institucional	3,590.5	634.1	29.9	2,926.5			
		PE60300 Monitoreo de Propaganda y Encuestas	5,641.1	3,791.2	1,521.3	328.6			

Por redondeo algunas cifras podrían no coincidir por décimas

Instituto Federal Electoral

Anteproyecto de Presupuesto 2012

Resumen por unidad responsable, programa, capítulo y proyectos

(miles de pesos)

Programa Id Presupuestario	Unidad	Clasificación / Proyecto	Total	1000	2000	3000	4000	5000	6000
	PE60400	Monitoreo de Agencias Internacionales de Información	1,074.5	469.8	462.2			142.5	
	PE60500	Talleres de actualización a periodistas y coordinadores estatales	2,000.0		2,000.0				
	PE60600	Difusión del Proceso Electoral	24,693.9	408.6	24,285.3				
105	Coordinación de Asuntos Internacionales		41,083.3	2,384.1	579.7	676.0	37,438.8	4.7	
	PE10900	Compensación por Proceso Electoral Federal	2,283.3	2,283.3					
	PE10100	Fondo de apoyo a la observación electoral	36,800.0				36,800.0		
	PE10200	Programa de atención e información a los visitantes extranjeros sobre el PEF 2012	2,000.0	100.8	579.7	676.0	638.8	4.7	
106	Dirección del Secretariado		10,713.1	6,881.3		3,831.8			
	PE10900	Compensación por Proceso Electoral Federal	4,113.1	4,113.1					
	PE11700	Edición e impresión de ordenamientos legales del Instituto	3,759.8		3,759.8				
	PE11800	Apoyos al Consejo General, Junta General Ejecutiva y Comisiones durante el PEF 2012	2,615.7	2,549.4	66.3				
	PE11900	Elaboración y edición de la Memoria Electoral del PEF 2011-2012	224.5	218.8	5.7				
108	Dirección Jurídica		50,926.3	32,974.3	1,598.2	14,603.6		1,750.2	
	PE10900	Compensación por Proceso Electoral Federal	8,861.0	8,861.0					
	PE11100	Fortalecimiento del área jurídica	42,065.3	24,113.3	1,598.2	14,603.6		1,750.2	

Por redondeo algunas cifras podrían no coincidir por décimas

Instituto Federal Electoral
Anteproyecto de Presupuesto 2012
Resumen por unidad responsable, programa, capítulo y proyectos

(miles de pesos)

Programa Id Presupuestario	Unidad	Clasificación / Proyecto	Total	1000	2000	3000	4000	5000	6000
109	Unidad de Servicios de Informática		127,304.8	40,037.7	5,898.3	52,606.7		28,762.1	
	PE10900	Compensación por Proceso Electoral Federal	8,278.8						
	PE50100	Apoyo a actividades inherentes a Proceso Electoral en materia de TIC	6,340.0	4,019.5	250.0	720.5		1,350.0	
	PE50200	Sistemas de Información Electoral	2,128.0	2,073.3		54.7			
	PE50300	Infraestructura y operación para Sistemas de Información Electoral	21,000.0	1,850.8	290.3	10,492.8		8,366.1	
	PE50400	Conteos rápidos	6,600.1	460.7	927.4	5,212.0			
	PE50500	Programa de resultados electorales preliminares (PREP-2012)	82,957.9	23,354.6	4,430.6	36,126.7		19,046.0	
110	Centro para el Desarrollo Democrático		5,235.4	2,935.3	40.0	1,815.1	445.0		
	PE10900	Compensación por Proceso Electoral Federal	2,935.3	2,935.3					
	PE11300	Sistema de Información Ejecutiva del Proceso Electoral Federal	945.8			945.8			
	PE11400	Programa de Acompañamiento Ciudadano 2012	1,354.3		40.0	869.3	445.0		
117	Consejeros del Poder Legislativo y Representantes de Partidos Políticos		12,868.4	11,214.2		1,164.2	490.0		
	PE10900	Compensación por Proceso Electoral Federal	9,668.3	9,668.3					
	PE10300	Apoyos a los Consejeros del Poder Legislativo y representantes de partidos políticos nacionales	3,200.1	1,545.9		1,164.2	490.0		

Por redondeo algunas cifras podrían no coincidir por décimas

Instituto Federal Electoral

Anteproyecto de Presupuesto 2012

Resumen por unidad responsable, programa, capítulo y proyectos

Versión 3. CG

Programa Id. Presupuestario	Unidad	Clasificación / Proyecto	Total	(miles de pesos)						
				1000	2000	3000	4000	5000	6000	
118	Unidad Técnica de Servicios de Información y Documentación		2,446.7	2,446.7						
		PE10900	Compensación por Proceso Electoral Federal	2,446.7	2,446.7					
121	Unidad Técnica de Planeación		2,465.8	2,015.8	450.0					
		PE10900	Compensación por Proceso Electoral Federal	2,015.8	2,015.8					
		PE11500	Evaluación de Oportunidades de Mejora del Proceso Electoral	450.0		450.0				
200	Juntas Locales Ejecutivas		22,109.0	22,080.7	28.3					
		PE10900	Compensación por Proceso Electoral Federal	20,991.3	20,991.3					
		PE50500	Programa de resultados electorales preliminares (PREP-2012)	1,117.7	1,089.4	28.3				
300	Juntas Distritales Ejecutivas		107,854.2	106,550.9	1,303.3					
		PE10900	Compensación por Proceso Electoral Federal	56,763.4	56,763.4					
		PE50500	Programa de resultados electorales preliminares (PREP-2012)	23,755.9	23,153.4	602.5				
R002	Organizar procesos electorales federales		27,334.9	26,634.1	700.8					
		PE11200	Apoyo de auxiliares jurídicos para Juntas Distritales Ejecutivas	26,634.1	26,634.1	700.8				
113	Dirección Ejecutiva de Organización Electoral		1,703,269.1	550,614.6	165,076.1	618,265.7	368,958.0	354.7		
			530,333.3	19,847.1	64,309.0	445,900.9	276.3			
		PE10900	Compensación por Proceso Electoral Federal	7,746.3	7,746.3					
	PE40100	Documentación Electoral	200,403.8	2,727.7	16,088.2	181,587.9				

Por redondeo algunas cifras podrían no coincidir por décimas

Instituto Federal Electoral
Anteproyecto de Presupuesto 2012
Resumen por unidad responsable, programa, capítulo y proyectos

(miles de pesos)

Programa	Unidad	Clasificación / Proyecto	Total	1000	2000	3000	4000	5000	6000
PE40200	Integración y Funcionamiento de Órganos Desconcentrados Permanentes		7,315.7	2,176.9	883.8	4,255.0			
PE40300	Integración y funcionamiento de órganos temporales		2,476.8		9.8	2,467.0			
PE40400	Asistencia electoral		188,926.4			188,926.4			
PE40800	Materiales Electorales		47,742.9	305.4	45,756.1	1,681.4			
PE40900	Comunicación en las Juntas Ejecutivas Distritales para la Jornada Electoral		31,272.7	1,406.8		29,865.9			
PE41000	Almacenamiento, distribución y resguardo de la documentación electoral del PEF 2012		17,517.7	1,747.2	1,068.9	14,454.3		247.3	
PE41100	Sistema de Información sobre el desarrollo de la Jornada Electoral (SIJE) 2012		21,521.4	878.0	207.8	20,435.6			
PE50800	Sistemas informáticos de Organización Electoral		3,746.8	2,495.9	41.1	1,180.8		29.0	
PE50900	Voto electrónico		1,662.8	362.9	253.3	1,046.6			
200 Juntas Locales Ejecutivas			79,422.3	8,789.3	2,936.1	41,678.2	25,990.1	28.6	
PE10900	Compensación por Proceso Electoral Federal		5,680.9	5,680.9					
PE40200	Integración y Funcionamiento de Órganos Desconcentrados Permanentes		1,387.9	1,351.9		36.0			
PE40300	Integración y funcionamiento de órganos temporales		32,795.4	1,756.5	1,731.4	3,317.4	25,990.1		
PE40500	Ubicación e instalación de casillas		26,555.4		206.7	26,348.7			
PE40600	Cómputo y remisión de expedientes		160.0		160.0				
PE40700	Almacenamiento de la documentación electoral del Proceso Electoral Federal 2005-2006		12,842.7		838.0	11,976.1		28.6	

Por redondeo algunas cifras podrían no coincidir por décimas

Instituto Federal Electoral
Anteproyecto de Presupuesto 2012
Resumen por unidad responsable, programa, capítulo y proyectos

(miles de pesos)

Programa	Unidad	Clasificación / Proyecto	Total	1000	2000	3000	4000	5000	6000
R003	300	Juntas Distritales Ejecutivas	1,093,513.5	521,978.2	97,831.0	130,686.6	342,967.9	49.8	
	PE10900	Compensación por Proceso Electoral Federal	28,407.0	28,407.0					
	PE40100	Documentación Electoral	1,630.9		910.7	720.2			
	PE40200	Integración y Funcionamiento de Órganos Desconcentrados Permanentes	27,829.9	26,861.8		968.1			
	PE40300	Integración y funcionamiento de órganos temporales	211,367.6		16,164.4	474.4	194,728.8		
	PE40400	Asistencia electoral	720,862.3	466,709.4	25,028.9	80,882.1	148,239.1	2.8	
	PE41000	Almacenamiento, distribución y resguardo de la documentación electoral del PEF 2012	1,984.5		883.6	1,100.9			
	PE40500	Ubicación e instalación de casillas	50,910.4		23,277.1	27,586.3		47.0	
	PE40600	Cómputo y remisión de expedientes	50,520.9		31,566.3	18,954.6			
	R003	Capacitar y educar para el ejercicio democrático de la ciudadanía	1,338,820.3	772,526.0	28,007.1	511,151.0	26,622.9	513.3	
	115	Dirección Ejecutiva de Capacitación Electoral y Educación Cívica	648,317.6	98,663.8	28,007.1	494,510.5	26,622.9	513.3	
	PE10900	Compensación por Proceso Electoral Federal	7,396.5	7,396.5					
	PE20100	Campaña nacional por la participación ciudadana con OSC	46,246.5	2,532.0	1,350.0	18,826.9	23,537.6		
	PE20200	Estrategia de difusión para incentivar la participación ciudadana en el PEF 2011-2012	65,723.1	671.7	13.1	65,038.3			
	PE20300	Capacitación electoral para la integración de mesas directivas de casillas	367,776.7	56,895.8	19,409.7	288,699.0	2,772.2		
	PE20400	Capacitación electoral para la organización, desarrollo y vigilancia del PEF	161,174.8	31,167.8	7,294.3	121,946.3	313.1	513.3	

Por redondeo algunas cifras podrían no coincidir por décimas

Instituto Federal Electoral
Anteproyecto de Presupuesto 2012
Resumen por unidad responsable, programa, capítulo y proyectos

(miles de pesos)

Programa	Unidad	Clasificación / Proyecto	Total	1000	2000	3000	4000	5000	6000
R004	200	Juntas Locales Ejecutivas	5,612.5	5,612.5					
	PE10900	Compensación por Proceso Electoral Federal	5,612.5	5,612.5					
	300	Juntas Distritales Ejecutivas	684,890.2	668,249.7		16,640.5			
	PE10900	Compensación por Proceso Electoral Federal	28,290.5	28,290.5					
	PE20300	Capacitación electoral para la integración de mesas directivas de casillas	656,599.7	639,959.2		16,640.5			
	5,807.1	Fornar servidores públicos	5,807.1	5,807.1					
	114	Dirección Ejecutiva del Servicio Profesional Electoral	5,807.1	5,807.1					
	PE10900	Compensación por Proceso Electoral Federal	5,807.1	5,807.1					
R005	Actualizar el padrón electoral y expedir la credencial para votar		258,711.1	168,030.5	27,972.4	51,405.5	6,102.7	200.0	5,000.0
	111	Dirección Ejecutiva del Registro Federal de Electores	129,366.3	53,867.6	22,541.9	44,126.8	3,630.0	200.0	5,000.0
	PE10900	Compensación por Proceso Electoral Federal	40,707.9	40,707.9					
	PE80200	Emisión de listas nominales de electores	61,170.5	8,065.3	14,975.6	37,929.6		200.0	
	PE80300	Ampliación del almacén de resguardo documental del CECYRD	9,000.0	4,000.0					5,000.0
	PE80400	Servicio de atención ciudadana durante el PEF 2012	3,724.9	2,590.6	52.8	1,081.5			
	PE80500	Notificación ciudadana por afectaciones al marco geográfico electoral de PEF 2012	2,347.3	1,147.3	1,200.0				
	PE80600	Verificación nacional muestral 2012	6,384.7	338.4	2,328.3	88.0	3,630.0		

Por redondeo algunas cifras podrían no coincidir por décimas

Instituto Federal Electoral
Anteproyecto de Presupuesto 2012
Resumen por unidad responsable, programa, capítulo y proyectos

(miles de pesos)

Programa Id	Presupuestario	Unidad	Clasificación / Proyecto	Total	1000	2000	3000	4000	5000	6000
	PE80700		Comité técnico del padrón electoral 2012 (CTPE)	3,781.5		10.1	3,771.4			
	PE80900		Depuración correctiva de duplicados en gabinete y apoyo a conciliación	2,249.5	2,165.4	27.8	56.3			
200	Juntas Locales Ejecutivas			45,416.7	34,700.9	5,074.1	5,403.4	238.3		
	PE10900		Compensación por Proceso Electoral Federal	25,063.3						
	PE80600		Verificación nacional muestral 2012	18,615.1	9,637.6	4,969.1	4,008.4			
	PE80100		Evaluación de programas del RFE por Órganos de Vigilancia en el marco del PEF 2012	238.3				238.3		
	PE80800		Resguardo de formatos de credencial	1,500.0		105.0	1,395.0			
300	Juntas Distritales Ejecutivas			83,928.1	79,462.0	356.4	1,875.3	2,234.4		
	PE10900		Compensación por Proceso Electoral Federal	74,522.5						
	PE80500		Notificación ciudadana por afectaciones al marco geográfico electoral de PEF 2012	7,171.2	4,939.5	356.4	1,875.3			
	PE80100		Evaluación de programas del RFE por Órganos de Vigilancia en el marco del PEF 2012	2,234.4				2,234.4		
R006	Administrar las prerrogativas electorales de los partidos políticos			52,550.9	25,873.9		22,903.0		3,774.0	
112	Dirección Ejecutiva de Prerrogativas y Partidos Políticos			47,050.9	20,516.1		22,760.8		3,774.0	
	PE10900		Compensación por Proceso Electoral Federal	11,948.9		11,948.9				
	PE50600		Reforzamiento y mejora de la Infraestructura del SIATE	26,299.0			22,525.0		3,774.0	
	PE70100		Sistema de Información de Partidos Políticos y Agrupaciones Políticas Nacionales	1,501.9	1,463.7	38.2				

Por redondeo algunas cifras podrían no coincidir por décimas

Instituto Federal Electoral
Anteproyecto de Presupuesto 2012
Resumen por unidad responsable, programa, capítulo y proyectos

(miles de pesos)

Programa	Unidad	Clasificación / Proyecto	Total	1000	2000	3000	4000	5000	6000
R007	Fiscalización de los recursos de los partidos políticos		21,246.0	6,746.0	116.0	14,384.0			
	120	Unidad de Fiscalización de los Recursos de los Partidos Políticos	21,246.0	6,746.0	116.0	14,384.0			
		PE10900 Compensación por Proceso Electoral Federal	6,746.0	6,746.0					
		PE30100 Proyecto liquidación de partidos políticos	4,250.0			4,250.0			
		PE30200 Monitoreo de espectaculares y medios impresos	3,288.0			3,288.0			
		PE30300 Verificaciones en campo de la Unidad de Fiscalización en precampaña y campaña	6,962.0		116.0			6,846.0	
	200	Juntas Locales Ejecutivas	922.7	899.3	23.4				
		PE50700 Fortalecimiento a las actividades de monitoreo	922.7	899.3	23.4				
	300	Juntas Distritales Ejecutivas	4,577.3	4,458.5	118.8				
		PE50700 Fortalecimiento a las actividades de monitoreo	4,577.3	4,458.5	118.8				
		PE70200 Registro de candidatos a Diputados y Senadores (mayoría relativa y de representación proporcional)	2,576.1	2,498.2	77.9				
		PE70300 Garantizar el ejercicio de las prerrogativas de acceso a la radio y la televisión	4,725.0	4,605.3	119.7				

Versión 3. CG

Por redondeo algunas cifras podrían no coincidir por décimas

Instituto Federal Electoral
Anteproyecto de Presupuesto 2012
Resumen por unidad responsable, programa, capítulo y proyectos

(miles de pesos)

Programa	Unidad	Clasificación / Proyecto	Total	1000	2000	3000	4000	5000	6000
Id	Presupuestario	Unidad Clasificación / Proyecto	Total	1000	2000	3000	4000	5000	6000
		Voto de los Mexicanos Residentes en el Extranjero	107,124.2	38,263.5	1,321.9	66,178.5	414.0	946.3	
R001		Planeación, concertación y control	30,801.1	20,097.6	233.5	9,518.7	150.0	801.3	
	104	Coordinación Nacional de Comunicación Social	5,101.1	997.6	1.0	4,102.5			
		VE60100 Estrategia de Comunicación Social	5,101.1	997.6	1.0	4,102.5			
	109	Unidad de Servicios de Informática	2,100.0	1,091.6	207.1	801.3			
		VE70100 Sistemas de seguimiento y cómputo de la votación emitida en el extranjero	2,100.0	1,091.6	207.1	801.3			
	119	Coordinación del Voto de los Mexicanos Residentes en el Extranjero	23,600.0	18,008.4	232.5	5,209.1	150.0		
		VE10100 Servicios de operación de la COVE	9,659.0	6,228.7	232.5	3,047.8	150.0		
		VE10200 Vinculación con mexicanos residentes en el extranjero	7,063.6	5,310.6		1,753.0			
		VE10300 Enlace institucional	6,877.4	6,469.1		408.3			
R002		Organizar procesos electorales federales	4,265.3	2,014.6	535.2	1,451.5	264.0		
	113	Dirección Ejecutiva de Organización Electoral	4,265.3	2,014.6	535.2	1,451.5	264.0		
		VE30100 Actividades de Organización Electoral	4,265.3	2,014.6	535.2	1,451.5	264.0		
R003		Capacitar y educar para el ejercicio democrático de la ciudadanía	14,915.0	6,991.6	286.6	7,491.8		145.0	
	115	Dirección Ejecutiva de Capacitación Electoral y Educación Cívica	13,058.6	5,165.5	286.6	7,461.5		145.0	
		VE40100 Capacitación electoral e integración de las mesas de escrutinio y cómputo	7,883.4	4,188.5	286.6	3,263.3		145.0	

Por redondeo algunas cifras podrían no coincidir por décimas

Instituto Federal Electoral
Anteproyecto de Presupuesto 2012
Resumen por unidad responsable, programa, capítulo y proyectos

(miles de pesos)

Programa	Unidad	Clasificación / Proyecto	Total	1000	2000	3000	4000	5000	6000
R005	300	Juntas Distritales Ejecutivas	1,856.4	1,826.1	30.3				
	VE50100	Subcampaña del voto de los mexicanos en el extranjero	5,175.2	977.0		4,198.2			
	VE40100	Capacitación electoral e integración de las mesas de escrutinio y cómputo	1,856.4	1,826.1	30.3				
		Actualizar el padrón electoral y expedir la credencial para votar	57,142.8	9,159.7	266.6	47,716.5			
	111	Dirección Ejecutiva del Registro Federal de Electores	56,145.0	8,383.7	65.1	47,696.2			
	VE20100	Verificación del voto de los mexicanos residentes en el extranjero	2.2		2.2				
	VE20200	Atención personalizada a mexicanos residentes en el extranjero	1,052.2	1,025.2	0.3	26.7			
	VE20300	Recepción de solicitudes IFEMEX	55,070.8	7,344.9	56.8	47,669.1			
	VE20400	Impresión de la lista nominal de electores residentes en el extranjero para el PEF 2011-2012	19.8	13.6	5.8	0.4			
	200	Juntas Locales Ejecutivas	997.8	776.0	201.5	20.3			
	VE20100	Verificación del voto de los mexicanos residentes en el extranjero	997.8	776.0	201.5	20.3			

Versión 3. CG

Por redondeo algunas cifras podrían no coincidir por décimas

Instituto Federal Electoral
Anteproyecto de Presupuesto 2012
Resumen por unidad responsable, programa, capítulo y proyectos

(miles de pesos)

Programa Id	Presupuestario	Unidad	Clasificación / Proyecto	Total	1000	2000	3000	4000	5000	6000
Padrón Electoral				353,057.2	160,063.9	16,344.6	176,648.7			
R005	Actualizar el padrón electoral y expedir la credencial para votar			353,057.2	160,063.9	16,344.6	176,648.7			
111 Dirección Ejecutiva del Registro Federal de Electores				197,046.8	38,630.4	3,261.9	155,154.5			
	PR10100	Aplicación del procedimiento para el tratamiento de registros y trámites con datos irregulares		3,057.1	2,977.8	2.0	77.3			
	PR10200	Proyecto integral para la operación de Módulos de Atención Ciudadana		93,264.4	13,705.7	3,250.8	76,307.9			
	PR10300	Depuración integral del Padrón Electoral		21,700.4	21,141.6	9.1	549.7			
	PR20100	Tecnologías y servicios de IT de alto rendimiento		15,000.0			15,000.0			
	PR20200	Continuidad de la operación evolución y solución de la SIIM		59,890.5			59,890.5			
	PR20300	Tecnologías de servicios de acceso a los datos del Padrón Electoral		4,134.4	805.3		3,329.1			
200 Juntas Locales Ejecutivas				19,828.4	4,142.6	7,031.2	8,654.6			
	PR10200	Proyecto integral para la operación de Módulos de Atención Ciudadana		13,828.4	4,142.6	7,031.2	2,654.6			
	PR30100	Implementación de modelo de imagen institucional a MAC's (segunda fase)		6,000.0			6,000.0			
300 Juntas Distritales Ejecutivas				136,182.0	117,290.9	6,051.5	12,839.6			
	PR10200	Proyecto integral para la operación de Módulos de Atención Ciudadana		136,182.0	117,290.9	6,051.5	12,839.6			

Por redondeo algunas cifras podrían no coincidir por décimas

Instituto Federal Electoral
Anteproyecto de Presupuesto 2012
Resumen por unidad responsable, programa, capítulo y proyectos

(miles de pesos)

Programa	Unidad	Clasificación / Proyecto	Total	1000	2000	3000	4000	5000	6000
Id	Presupuestario	Unidad Clasificación / Proyecto	Total	1000	2000	3000	4000	5000	6000
Estrategia Nacional de Educación Cívica									
R003	Capacitar y educar para el ejercicio democrático de la ciudadanía		53,364.9	7,512.9	1,029.5	22,608.4	21,828.8	385.3	385.3
	115	Dirección Ejecutiva de Capacitación Electoral y Educación Cívica	53,364.9	7,512.9	1,029.5	22,608.4	21,828.8	385.3	385.3
	EC20200	Colaboración con entidades de educativas para promover estudios electorales	645.0			645.0			
	EC30200	Agenda de investigación integral sobre el Proceso Electoral Federal	2,555.0			2,555.0			
	EC10100	Fomento de prácticas sociales y políticas públicas	5,269.4	2,622.4		2,456.3	96.1	92.6	
	EC20100	Primer informe país sobre calidad de la ciudadanía en México	9,204.0	1,079.2		8,124.8			
	EC30100	Información relevante sobre prácticas y condiciones determinantes de la construcción de ciudadanía	9,880.0	2,581.3	1,029.5	5,861.0	127.5	280.7	
	EC40100	Formación ciudadana para el desarrollo de capacidades cívicas de la población mexicana	11,385.2	820.0		3,343.7	7,221.5		
	EC50100	Incidencia ciudadana en políticas públicas y prácticas políticas	14,426.3	410.0		265.6	13,738.7	12.0	
Innovación y Transformación Institucional			291,541.3	11,397.4	5,109.5	216,670.2	11,291.1	47,073.1	
M001	Apoyo al proceso presupuestario y para mejorar la eficiencia institucional		129,707.9	3,000.0	3,400.0	105,207.9	18,100.0	18,100.0	
	116	Dirección Ejecutiva de Administración	129,707.9	3,000.0	3,400.0	105,207.9	18,100.0	18,100.0	
	IN20200	Programa integral de capacitación rama administrativa	750.0			750.0			
	IN20300	Actualización del manual institucional de normas y procedimientos	750.0			750.0			
	IN20400	Modernización de la verificación física de bienes instrumentales	6,500.0		2,000.0			4,500.0	

Por redondeo algunas cifras podrían no coincidir por décimas

Instituto Federal Electoral
Anteproyecto de Presupuesto 2012
Resumen por unidad responsable, programa, capítulo y proyectos

(miles de pesos)

Programa	Unidad	Clasificación / Proyecto	Total	1000	2000	3000	4000	5000	6000
R001	Planeación, concertación y control	IN20500	8,852.0			8,852.0			
		IN20600	1,600.0		1,400.0	200.0			
		IN20700	43,844.3			30,244.3		13,600.0	
		IN21600	64,411.6			64,411.6			
		IN50300	3,000.0	3,000.0					
134,296.2	8,397.4	1,639.5	95,945.1	1,291.1	27,023.1				
104	Coordinación Nacional de Comunicación Social		3,700.0	189.9	3,510.1				
	IN21300	Asesoría en materia de Comunicación	2,000.0			2,000.0			
	IN40900	Comunicación Social a través de redes sociales	1,700.0	189.9		1,510.1			
105	Coordinación de Asuntos Internacionales		4,000.0	1,193.0	92.5	1,553.4	1,161.1		
	IN20100	Promoción de la cultura democrática en el ámbito internacional	4,000.0	1,193.0	92.5	1,553.4	1,161.1		
109	Unidad de Servicios de Informática		111,000.0	4,961.6	759.1	78,256.2	27,023.1		
	IN20900	Incrementar la capacidad de los portales de Internet	7,000.0		400.1	4,882.7		1,717.2	
	IN21000	Infraestructura y operación para sistemas institucionales	1,500.0		159.0	828.0		513.0	
	IN21700	Arrendamiento de equipo de cómputo	54,000.0			54,000.0			
	IN40400	Sistema de administración e infraestructura para servicios de comunicaciones	25,515.1	546.0		6,720.1		18,249.0	

Por redondeo algunas cifras podrían no coincidir por décimas

Instituto Federal Electoral
Anteproyecto de Presupuesto 2012
Resumen por unidad responsable, programa, capítulo y proyectos

(miles de pesos)

Programa Id. Presupuestario	Unidad	Clasificación / Proyecto	Total					
			1000	2000	3000	4000	5000	6000
	IN40500	Sistemas y servicios institucionales	4,395.0	3,922.2	472.8			
	IN40600	Infraestructura y operación para sistemas institucionales	18,589.9	493.4	200.0	11,352.6	6,543.9	
110	Centro para el Desarrollo Democrático		1,200.0	8.0	1,062.0	130.0		
	IN30200	Mejora de procedimientos de las áreas ejecutivas y técnicas y generación de valor público	200.0	3.0	197.0			
	IN50400	Estrategia integral de fortalecimiento de liderazgo femenino en los partidos políticos	1,000.0	5.0	865.0	130.0		
118	Unidad Técnica de Servicios de Información y Documentación		2,486.2	2,052.9	29.9	413.4		
	IN21100	Creación del archivo histórico y mejora del archivo de concentración	688.1	613.6	18.5	56.0		
	IN21200	Sistema estadístico para la toma de decisiones del comité de gestión y publicación electrónica	320.0			320.0		
	IN40700	Modificaciones al Sistema INFOMEX IFE	944.4	919.7	0.8	23.9		
	IN40800	Sistema de consulta de documentación de las comisiones del Consejo General	543.7	519.6	10.6	13.5		
121	Unidad Técnica de Planeación		11,900.0	750.0	11,150.0			
	IN10100	Establecimiento y Ejecución de las Estrategias de Planeación, Seguimiento y Evaluación Institucional	5,500.0	350.0	5,150.0			
	IN10200	Fortalecimiento de la Administración de Proyectos del Instituto	1,600.0	200.0	1,400.0			
	IN10300	Implementación de metodología de Administración por Procesos	4,000.0		4,000.0			
	IN10400	Fortalecimiento de la cultura de planeación	800.0	200.0	600.0			

Por redondeo algunas cifras podrían no coincidir por décimas

Instituto Federal Electoral

Anteproyecto de Presupuesto 2012

Resumen por unidad responsable, programa, capítulo y proyectos

Versión 3. CG (miles de pesos)

Programa Id.	Unidad	Clasificación / Proyecto	Total	1000	2000	3000	4000	5000	6000
R003	Capacitar y educar para el ejercicio democrático de la ciudadanía		11,000.0		1,000.0	10,000.0			
	115	Dirección Ejecutiva de Capacitación Electoral y Educación Cívica	11,000.0		1,000.0	10,000.0			
	IN50100	Convenios para atender problemas que limitan la participación de mujeres en condiciones de igualdad	10,000.0			10,000.0			
	IN50500	Estudio sobre efectos de la participación como funcionarias de casilla en procesos electorales	1,000.0		1,000.0				
R004	Formar servidores públicos		11,087.2	70.0	11,017.2				
	114	Dirección Ejecutiva del Servicio Profesional Electoral	11,087.2	70.0	11,017.2				
	IN21400	Sistema Integral de Información del Servicio Profesional Electoral	8,027.7			8,027.7			
	IN21500	Desarrollo de competencias técnicas para fortalecer el modelo de Profesionalización de los MSPE	1,059.5			1,059.5			
	IN50200	Segundo encuentro con perspectiva de género	2,000.0		70.0	1,930.0			
R006	Administrar las prerrogativas electorales de los partidos políticos		1,950.0					1,950.0	
	112	Dirección Ejecutiva de Prerrogativas y Partidos Políticos	1,950.0					1,950.0	
	IN41000	Ampliación y fortalecimiento de la estructura satelital y del centro de producción	1,950.0					1,950.0	

Por redondeo algunas cifras podrían no coincidir por décimas

Instituto Federal Electoral
Anteproyecto de Presupuesto 2012
Resumen por unidad responsable, programa, capítulo y proyectos

(miles de pesos)

Programa										
Id	Presupuestario	Unidad	Clasificación / Proyecto	Total	1000	2000	3000	4000	5000	6000
R007	Fiscalización de los recursos de los partidos políticos			3,500.0			3,500.0			
	120	Unidad de Fiscalización de los Recursos de los Partidos Políticos		3,500.0			3,500.0			
		IN40200	Presentación electrónica de informes y avisos	1,500.0			1,500.0			
		IN50600	Sistema de rendición de cuentas (actividades específicas y liderazgo político de las mujeres)	2,000.0			2,000.0			
Total General				10,661,420.0	6,644,019.5	396,984.7	2,964,041.1	525,064.9	87,915.5	43,394.3

Por redondeo algunas cifras podrían no coincidir por décimas



INSTITUTO FEDERAL ELECTORAL

Versión 3.CG

***Resumen por
Programa y Capítulo de Gasto
de Oficinas Centrales***

INSTITUTO FEDERAL ELECTORAL
 Dirección Ejecutiva de Administración
 Anteproyecto de Presupuesto 2012

Resumen por Programa y Capítulo de Gasto Oficinas Centrales



Versión : 3.CC

Tipo Programa		Total	1000	2000	3000	4000	5000	6000
Gasto de Operación								
01	Presupuesto base	2,476,723.0	1,714,459.6	55,210.5	658,053.8	47,080.2	1,918.9	
	O001 Apoyo a la función pública y al mejoramiento de la gestión	115,469.1	96,448.9	1,613.0	17,404.0	0.0	3.2	
	R001 Planeación, concertación y control	848,066.7	557,064.6	15,240.8	271,412.3	3,382.3	966.7	
	R002 Organizar procesos electorales federales	72,140.7	63,439.8	2,646.1	6,054.8	0.0		
	R003 Capacitar y educar para el ejercicio democrático de la ciudadanía	107,588.8	58,021.1	3,060.9	45,627.3	804.1	75.4	
	R004 Formar servidores públicos	72,107.2	47,909.2	1,475.4	20,960.6	1,020.0	742.0	
	R005 Actualizar el padrón electoral y expedir la credencial para votar	534,747.3	329,996.8	15,176.7	153,240.0	36,333.8		
	R006 Administrar las prerrogativas electorales de los partidos políticos	127,202.1	103,837.5	5,298.9	18,058.7	0.0	37.0	
	R007 Fiscalización de los recursos de los partidos políticos	103,088.8	89,382.1	1,695.8	11,970.7	0.0	30.2	
	M001 Apoyo al proceso presupuestario y para mejorar la eficiencia institucional	486,312.3	368,349.6	9,032.9	113,325.4	5,540.0	64.4	
02	Proceso Electoral Federal 2011-2012	1,931,889.0	487,464.0	127,541.9	1,167,309.1	68,856.7	37,223.0	43,394.3
	O001 Apoyo a la función pública y al mejoramiento de la gestión	12,361.8	12,361.8			0.0		
	R001 Planeación, concertación y control	357,723.9	142,785.6	10,669.2	133,735.8	38,373.8	32,159.5	
	R002 Organizar procesos electorales federales	530,333.3	19,847.1	64,309.0	446,900.9	0.0	276.3	
	R003 Capacitar y educar para el ejercicio democrático de la ciudadanía	648,317.6	98,663.8	28,007.1	494,510.5	26,622.9	513.3	
	R004 Formar servidores públicos	5,807.1	5,807.1			0.0		
	R005 Actualizar el padrón electoral y expedir la credencial para votar	129,366.3	53,867.6	22,541.9	44,126.8	3,630.0	200.0	5,000.0
	R006 Administrar las prerrogativas electorales de los partidos políticos	47,050.9	20,516.1		22,760.8	0.0	3,774.0	
	R007 Fiscalización de los recursos de los partidos políticos	21,246.0	6,746.0	116.0	14,384.0	0.0		
	M001 Apoyo al proceso presupuestario y para mejorar la eficiencia institucional	179,682.1	126,868.9	1,898.7	11,890.3	330.0	299.9	58,384.3
03	Voto de los Mexicanos Residentes en el Extranjero	104,270.0	35,661.4	1,120.4	66,127.9	414.0	946.3	
	R001 Planeación, concertación y control	30,801.1	20,097.6	233.5	9,518.7	150.0	801.3	
	R002 Organizar procesos electorales federales	4,265.3	2,014.6	535.2	1,451.5	264.0		
	R003 Capacitar y educar para el ejercicio democrático de la ciudadanía	13,058.6	5,165.5	286.6	7,461.5	0.0	145.0	
	R005 Actualizar el padrón electoral y expedir la credencial para votar	56,145.0	8,383.7	65.1	47,696.2	0.0		
	R006 Administrar las prerrogativas electorales de los partidos políticos	197,046.8	38,630.4	3,261.9	155,154.5	0.0		
04	Padrón Electoral	197,046.8	38,630.4	3,261.9	155,154.5	0.0		
05	Estrategia Nacional de Educación Cívica	53,364.9	7,512.9	1,029.5	22,608.4	21,828.8	385.3	

Por redondeo algunas cifras podrían no coincidir por décimas



INSTITUTO FEDERAL ELECTORAL
 Dirección Ejecutiva de Administración
Anteproyecto de Presupuesto 2012

Resumen por Programa y Capítulo de Gasto Oficinas Centrales

Versión : 3.CC

(Miles de Pesos)

Tipo Programa		Total	1000	2000	3000	4000	5000	6000
R003	Capacitar y educar para el ejercicio democrático de la ciudadanía	53,364.8	7,512.9	1,029.5	22,608.4	21,828.8	385.3	
06	Innovación y Transformación Institucional	291,541.3	11,397.4	5,109.5	216,670.2	11,291.1	47,073.1	
R001	Planeación, concertación y control	134,296.2	8,397.4	1,639.5	95,945.1	1,291.1	27,023.1	
R003	Capacitar y educar para el ejercicio democrático de la ciudadanía	11,000.0			1,000.0	10,000.0		
R004	Formar servidores públicos	11,087.2		70.0	11,017.2	0.0		
R006	Administrar las prerrogativas electorales de los partidos políticos	1,950.0			3,500.0	0.0	1,950.0	
R007	Fiscalización de los recursos de los partidos políticos							
M001	Apoyo al proceso presupuestario y para mejorar la eficiencia institucional	129,707.9	3,000.0	3,400.0	105,207.9	0.0	18,100.0	
Total Gasto de Operación		5,054,835.0	2,295,125.7	193,273.7	2,285,923.9	149,579.8	87,546.6	43,394.3

Por redondeo algunas cifras podrían no coincidir por décimas



INSTITUTO FEDERAL ELECTORAL

Versión 3.CG

**Resumen por
Programa y Capítulo de Gasto
de Órganos Delegacionales**



INSTITUTO FEDERAL ELECTORAL
 Dirección Ejecutiva de Administración
 Anteproyecto de Presupuesto 2012
Resumen por Programa y Capítulo de Gastos Ganos Delegacionales

Versión : 3.CG

(Miles de Pesos)

Tipo	Programa	Total	1000	2000	3000	4000	5000	6000
Gasto de Operación								
01	Presupuesto base	3,246,190.7	2,699,033.4	84,229.2	458,574.2	4,063.4	290.5	
	R001 Planeación, concertación y control	658,787.3	636,436.2	8,026.3	14,317.8	0.0	5.0	
	R002 Organizar procesos electorales federales	296,958.6	282,955.0	6,952.7	7,050.9	0.0		
	R003 Capacitar y educar para el ejercicio democrático de la ciudadanía	295,170.8	281,343.3	6,892.9	6,834.6	0.0		
	R005 Actualizar el padrón electoral y expedir la credencial para votar	1,049,825.4	928,291.8	27,210.6	90,312.4	4,010.6		
	R006 Administrar las prerrogativas electorales de los partidos políticos	43,990.6	42,380.5	765.2	844.9	0.0		
	M001 Apoyo al proceso presupuestario y para mejorar la eficiencia institucional	901,818.0	527,624.6	34,741.5	339,113.6	52.8	285.5	
02	Proceso Electoral Federal 2011-2012	2,201,629.7	1,525,624.8	106,197.6	197,988.2	371,430.7	78.4	
	R001 Planeación, concertación y control	129,963.2	128,631.6		1,331.6	0.0		
	R002 Organizar procesos electorales federales	1,172,835.8	530,767.5	100,767.1	172,364.8	368,958.0	78.4	
	R003 Capacitar y educar para el ejercicio democrático de la ciudadanía	690,502.7	673,662.2		16,640.5	0.0		
	R005 Actualizar el padrón electoral y expedir la credencial para votar	129,344.8	114,162.9	5,430.5	7,278.7	2,472.7		
	R006 Administrar las prerrogativas electorales de los partidos políticos	5,500.0	5,357.8		142.2	0.0		
	M001 Apoyo al proceso presupuestario y para mejorar la eficiencia institucional	73,283.2	73,042.8		240.4	0.0		
03	Voto de los Mexicanos Residentes en el Extranjero	2,854.2	2,602.1	201.5	50.6	0.0		
	R003 Capacitar y educar para el ejercicio democrático de la ciudadanía	1,856.4	1,828.1		30.3	0.0		
	R005 Actualizar el padrón electoral y expedir la credencial para votar	897.8	779.0	201.5	20.3	0.0		
04	Padrón Electoral	196,010.4	121,433.5	13,082.7	21,484.2	0.0		
	R005 Actualizar el padrón electoral y expedir la credencial para votar	196,010.4	121,433.5	13,082.7	21,484.2	0.0		
	Total Gasto de Operación	5,606,585.0	4,348,893.8	203,711.0	678,117.2	375,494.1	368.9	0.0

Por redondeo algunas cifras podrían no coincidir por décimas



INSTITUTO FEDERAL ELECTORAL

versión 3.CG

***Resumen por Capítulo, Concepto,
Partida Presupuestal y Programa***

INSTITUTO FEDERAL ELECTORAL
 Dirección Ejecutiva de Administración
 Anteproyecto de Presupuesto 2012
Resumen por Capítulo, Concepto, Partida Presupuestal y Programa



Versión: 3.03 (Millones de Pesos)

Capítulo	Concepto	Og	Partida	Total	C001	R001	R002	R003	R004	R005	R006	R007	001
Gasto de Operación													
01	Presupuesto base			5,722,913.7	115,468.1	1,506,854.0	388,739.3	402,759.6	72,107.2	1,584,572.7	171,182.7	103,088.8	1,398,130.3
1000	Servicios Personales			4,413,493.0	96,448.9	1,193,502.8	346,394.8	339,364.4	47,909.2	1,258,288.6	146,218.0	89,392.1	895,674.2
1100	Remuneraciones a persona de carácter permanente			965,853.7	16,470.4	235,368.5	76,485.9	73,601.3	8,839.4	324,238.1	19,556.0	9,454.5	171,835.6
11301	Sueldos base			965,853.7	16,470.4	235,368.5	76,485.9	73,601.3	8,839.4	324,238.1	19,556.0	9,454.5	171,835.6
1200	Remuneraciones a persona de carácter transitorio			301,327.2	76,618.7	2,209.6	4,527.3	3,587.1	129,862.9	42,559.3	28,893.4	13,068.9	13,068.9
12101	Honorarios			301,327.2	76,618.7	2,209.6	4,527.3	3,587.1	129,862.9	42,559.3	28,893.4	13,068.9	13,068.9
1300	Remuneraciones adicionales y respaldos			375,813.8	8,759.5	108,488.0	30,767.4	30,190.2	4,293.9	103,688.6	13,655.4	8,756.9	67,214.9
13101	Prima quinquena por años de servicios efectivos prestados			10,943.2	82.4	2,423.1	1,010.3	950.3	81.6	4,142.6	122.4	25.7	2,104.8
13202	Gratificación de fin de año			337,871.9	8,218.3	99,524.2	27,632.6	27,185.2	3,966.8	90,538.9	12,989.7	8,468.0	59,296.2
13301	Primas de vacaciones y dominica			25,868.7	467.8	6,638.7	2,124.5	2,044.7	246.5	9,008.1	543.3	262.2	4,773.9
13404	Compensaciones por servicios eventuales			1,000.0									1,000.0
1400	Seguridad Social			552,361.8	12,581.6	161,944.9	55,124.6	52,890.2	5,719.1	168,540.5	13,500.6	8,453.1	103,633.2
14105	Aportaciones a seguro de cesantía en edad avanzada y vejez			30,289.2	518.1	7,489.9	2,467.3	2,374.6	282.5	10,632.1	628.6	298.7	5,676.4
14101	Aportaciones a ISSSTE			95,050.9	1,626.7	23,514.5	7,746.0	7,455.2	887.1	33,442.4	1,973.5	937.7	17,507.8
14201	Aportaciones a FOMISSSTE			47,689.0	815.8	11,792.8	3,884.7	3,738.7	444.9	16,771.7	989.6	470.3	8,780.5
14302	Depósitos para ahorro solidario			41,378.5	820.1	10,654.4	3,030.3	2,937.2	251.2	15,018.0	988.8	526.2	7,152.3
14301	Aportaciones a Sistema de Ahorro para el Retiro			19,077.4	328.4	4,717.9	1,354.1	1,485.6	177.9	6,709.0	385.9	188.1	3,512.5
14405	Cuotas para seguro colectivo de retiro			861.4	14.3	227.0	79.0	76.2	8.7	378.4	18.4	8.4	170.0
14404	Cuotas para seguro de separación individualizado			189,817.3	5,600.5	67,880.8	21,067.4	20,229.3	2,214.0	27,882.3	5,080.8	3,607.2	36,065.0
14403	Cuotas para seguro de gastos médicos de persona civil			80,321.3	1,686.5	22,252.6	11,175.4	10,576.9	923.0	13,921.9	2,150.6	1,640.7	15,994.7
14401	Cuotas para seguro de vida de persona civil			47,917.8	1,174.2	13,415.0	4,120.4	4,006.5	523.8	13,794.7	1,263.4	756.8	8,874.0
1500	Otras Prestaciones Sociales y Económicas			1,604,697.8	47,163.1	520,285.9	186,470.7	160,592.1	18,744.5	285,270.3	42,706.0	28,134.3	332,270.9
15103	Asignaciones adicionales a sueldo			33,893.2	403.2	7,548.3	1,874.8	1,849.8	262.1	16,027.2	859.4	111.0	5,463.4
15402	Compensación garantizada			1,387,249.9	44,254.3	490,865.5	155,862.9	148,924.7	16,885.1	207,828.9	38,711.2	27,128.1	286,168.2
15401	Prestaciones estables por condiciones de trabajo o contratos colectivos de trabajo			144,716.6	1,669.3	28,961.1	8,329.3	8,138.9	1,059.9	57,648.1	2,293.3	660.1	36,056.6
15501	Apoyos a capacitación de los servidores públicos			18,940.9	836.3	3,411.0	593.7	638.7	53.4	6,785.1	1,142.1	235.1	4,791.5
15901	Otras prestaciones			19,791.2									19,791.2
1600	Previsiones			139,787.8	94.5	8,165.5	1,484.7	1,721.0	234.0	37,450.6	4,446.6	2,578.7	83,615.2

Por redondeo algunas cifras podrían no coincidir por decimales



INSTITUTO FEDERAL ELECTORAL
 Dirección Ejecutiva de Administración
Anteproyecto de Presupuesto 2012
Resumen por Capítulo, Concepto, Partida Presupuestal y Programa

Versión: 3.0G		(Miles de Pesos)											
Tipo Capítulo													
Concepto	Og	Partida	Total	0901	R001	R002	R003	R004	R005	R006	R007	901	
16108		Previsiones para los depósitos a ahorro so idario	13,028.6		1,255.0	80.0	144.9	56.4	7,182.8	1,043.6	629.0	2,696.9	
16107		Previsiones para aportaciones a seguro de cesantía en edad avanzada y vejez	7,192.1		613.3	39.2	70.8	27.5	3,500.0	510.0	307.3	2,124.0	
16106		Previsiones para aportaciones a Sistema de Ahorro para el Retiro	4,529.9		386.1	24.6	44.5	17.4	2,204.3	321.3	193.6	1,338.1	
16105		Previsiones para aportaciones a FOVISSSTE	11,323.7		965.3	61.6	111.6	43.3	5,510.1	803.1	483.9	3,344.8	
16104		Previsiones para aportaciones a ISSSTE	24,751.3		1,325.3	122.8	222.6	86.5	10,989.1	1,601.4	864.9	8,538.7	
16103		Otras medidas de carácter laboral y económico	78,862.2		91.5	3,020.5	1,156.5	1,126.6	2.9	8,094.3	167.2	65,312.7	
1700		Pago de estímulos a servidores públicos	503,750.9		82,633.3	13,847.9	15,882.3	6,497.2	236,236.6	9,794.1	3,141.2	124,335.5	
17102		Estímulos a persona operativa	486,139.0		11,382.8	11,012.2	13,046.6	6,497.2	229,907.6	9,794.1	3,141.2	124,122.0	
17101		Estímulos por productividad y eficiencia	17,611.9		5,396.0	2,835.7	2,835.7		6,329.0			213.5	
2000		Materiales y Suministros	139,433.7		1,613.0	23,267.1	9,238.8	9,953.8	1,475.4	42,397.3	6,034.1	1,663.8	43,774.4
2100		Materiales de Administración, Emisión de Documentos y Artículos Oficiales	74,285.1		851.5	11,334.5	4,739.7	5,585.0	972.9	26,602.5	4,301.0	331.0	19,609.0
21101		Materiales y útiles de oficina	30,040.0		593.7	5,110.4	2,382.8	2,437.0	476.8	8,278.5	816.9	193.6	9,768.3
21201		Materiales y útiles de impresión y reproducción	1,386.6		14.8	161.9	79.6	60.9	10.5	555.8	52.5	9.8	450.8
21301		Materia estadística y geográfico	22.9		2.4	4.5	4.4		9.2			2.4	
21401		Materiales y útiles para el procesamiento en equipos y bienes informáticos	35,089.9		231.2	3,627.3	2,093.2	2,746.7	420.6	16,688.4	2,109.1	90.6	7,082.8
21501		Materia de apoyo informático	4,313.6		9.5	2,125.2	40.2	154.1	65.0	77.0	1,303.5	35.0	506.1
21601		Materia de impreza	3,432.1		0.3	309.3	159.4	149.9		983.6	19.0	2.0	1,798.6
2200		Alimentos y Utensilios	11,353.1		81.4	3,723.0	719.2	530.2	145.5	1,145.7	313.1	588.4	4,106.6
22106		Productos a meritorios para el personal derivado de actividades extraordinarias	1,324.9		884.8	121.2	41.4		41.0	48.0		188.5	
22104		Productos a meritorios para el personal en las instancias de las dependencias y entidades	9,667.3		81.4	2,773.3	572.7	466.0	145.5	971.0	265.1	593.4	3,808.9
22103		Productos a meritorios para el personal que realiza labores en campo o de supervisión	185.7		26.0	8.6	20.5		104.6			30.0	
22301		Utensilios para el servicio de alimentación	171.2		38.9	16.7	2.3		29.1		5.0	79.2	
2400		Materiales y Artículos de Construcción y de Reparación	6,367.8		244.1	1,329.9	242.2	246.6	135.2	1,489.4	422.9	356.2	1,901.3
24101		Productos mineros no metálicos	0.6		0.1							0.5	
24201		Cemento y productos de concreto	963.3		42.6	273.4	40.7	38.4	30.7	240.8	58.5	71.1	167.1
24301		Cerámica y productos de yeso	13.2						2.9			10.4	
24401		Madera y productos de madera	16.7						5.1			11.6	
24501		Vidrio y productos de vidrio	34.7						6.9			27.8	
24601		Materiales eléctricos y electrónicos	4,087.5		122.4	844.7	150.1	154.9	83.7	947.6	268.1	227.2	1,267.8

Por redondeo algunas cifras podrían no coincidir por decimales

INSTITUTO FEDERAL ELECTORAL
 Dirección Ejecutiva de Administración
Anteproyecto de Presupuesto 2012
Resumen por Capítulo, Concepto, Partida Presupuestal y Programa



Versión: 3.0G

Tipo Capítulo		Concepto	Og	Partida	Total	OP01	R001	R002	R003	R004	R005	R006	R007	OP1
(Miles de Pesos)														
					538.9	79.1	174.1	39.2	41.5	20.8	240.2	46.3	57.9	139.8
		24701		Artículos metálicos para construcción										
		24801		Materiales complementarios	123.1		17.7	5.2	1.0		16.4			82.8
		24801		Otros materiales y artículos de construcción y reparación	269.8		18.9	7.0	10.8		28.6	49.0		173.5
2500				Productos Químicos, Farmacéuticos y de Laboratorio	2,437.4		58.0	43.7	18.2	1.0	95.4	125.6		2,095.5
		25101		Productos químicos básicos	172.0		15.3	30.0	8.8		19.4			101.5
		25201		Paguicidas, abonos y fertilizantes	27.0		1.1	0.9			6.3			18.7
		25501		Medicinas y productos farmacéuticos	1,535.6		37.2	10.8	9.0	1.0	60.6	1.6		1,515.4
		25401		Materiales, accesorios y suministros médicos	177.8		4.4	1.3	3.1		7.7	10.0		151.3
		25501		Materiales, accesorios y suministros de laboratorio	115.8				0.2		1.4	114.0		0.2
		25801		Otros productos químicos	11.2			0.7	0.1					10.4
2600				Combustibles, lubricantes y aditivos	35,489.6		322.6	5,628.4	3,020.7	3,175.3	1,46.6	11,556.1	450.2	230.0
		26105		Combustibles, lubricantes y aditivos para maquinaria, equipo de prod. y servicios administrativos	1,402.2		37.2	283.4	34.6	32.7	24.4	496.7	130.9	68.0
		26104		Combustibles, lubricantes y aditivos para vehículos asignados a servidores públicos	18,882.0		279.1	4,220.0	2,361.6	2,409.5	122.2	2,268.7	281.8	162.0
		26103		Combustibles, lubricantes y aditivos para vehículos destinados a servicios administrativos	6,293.2				326.2	488.4		2,108.2	20.6	2,690.6
		26102		Combustibles, lubricantes y aditivos para vehículos destinados a servicios públicos	8,412.2		6.3	486.8	288.3	243.7		6,683.5	16.9	1,078.7
2700				Vestuario, Bancos de Protección y Artículos Deportivos	2,003.5		4.8	186.0	116.7	42.0	186.0	25.0	3.0	1,420.0
		27101		Vestuario y uniformes	1,409.6		4.8	143.5	109.0	36.6		136.1		979.6
		27201		Prendas de protección persona	529.0		28.5		6.4		52.2		3.0	439.9
		27401		Productos textiles	49.5		20.0				4.0	25.0		0.5
		27501		Bancos y otros productos textiles, excepto prendas de vestir	15.4		4.0	7.7			3.7			
2900				Herramientas, Refacciones y Accesorios Menores	7,493.2		108.6	997.3	386.6	388.5	74.2	1,303.2	386.3	187.2
		29101		Herramientas menores	166.7		30.8	30.5	12.9		11.8	0.3		80.4
		29201		Refacciones y accesorios menores de edificios	115.4		7.6	0.3			19.3			88.2
		29301		Refacciones y accesorios menores de mobiliario y equipo de administración, educación y recreativo	18.3		2.4	1.3		6.0	0.3			8.3
		29401		Refacciones y accesorios para equipo de cómputo	1,518.8		282.7	137.0	166.5	15.3	410.8	126.0	10.0	760.5
		29501		Refacciones y accesorios menores de equipo de transporte	2,801.5		27.9	185.8	117.7	133.6		320.5	30.0	1,974.0
		29601		Refacciones y accesorios menores de maquinaria y otros equipos	2,447.4		80.7	466.1	69.8	73.5	52.9	534.4	270.0	147.2

Por redondeo algunas cifras podrían no coincidir por decimales

INSTITUTO FEDERAL ELECTORAL
 Dirección Ejecutiva de Administración
Anteproyecto de Presupuesto 2012
Resumen por Capítulo, Concepto, Partida Presupuestal y Programa



Versión: 3.0G

Tipo Capítulo	Concepto	Obj	Partida	Total	(Miles de Pesos)									
					0001	R001	R002	R003	R004	R005	R006	R007	901	
3000	Servicios generales		29901	251	17,404.0	285,730.1	13,105.7	52,861.9	20,960.6	243,532.4	18,903.6	11,570.7	452,439.0	17.1
	3100	Servicios básicos		322,766.4	831.6	177,423.1	1,888.2	1,847.4	1,008.2	37,371.0	4,827.7	2,331.2	95,138.0	
		31101	Servicio de energía eléctrica	73,308.4	314.0	4,332.8	483.4	384.7	305.0	8,566.9	1,715.5	1,812.4	56,173.6	
		31301	Servicio de agua	6,018.1	967.7	155.9	176.4			1,157.4	166.3	200.5	3,183.9	
		31401	Servicio de teléfono convencional	62,469.3	286.7	5,458.3	914.7	702.6	350.5	22,632.1	697.2	285.2	31,132.0	
		31501	Servicio de telefonía celular	1,870.1	87.0	682.7	78.8	73.2	19.6	367.3	109.0	40.5	412.0	8.3
		31602	Servicios de telecomunicaciones											
		31601	Servicio de radiodifusión	270.2	240.1								30.1	
		31701	Servicios de conducción de señales analógicas y digitales	165,898.7	7.2	163,668.2	12.0	52.0	12.0	57.4	1,856.3	18.0	215.6	
		31802	Servicio de gráfico	0.8	0.8									
		31801	Servicio postal	9,967.5	117.6	1,396.6	191.4	406.5	321.1	4,567.7	301.2	174.6	2,530.8	
		31902	Contratación de otros servicios	1,143.9	136.6	42.0	42.0			22.2			900.8	
		31901	Servicios integrales de telecomunicación	1,211.4	8.3	590.0					82.2		540.9	
	3200	Servicios de arrendamiento		345,773.7	8,189.9	27,892.8	357.7	1,919.2	5,508.7	42,787.9	4,781.7	392.0	253,974.8	
		32101	Arrendamiento de terrenos	884.0						345.7			538.3	
		32201	Arrendamiento de edificios y ocaes	246,511.1	6,355.6	4,086.8	622.8	4,480.6	39,006.4	379.7			191,579.2	
		32302	Arrendamiento de mobiliario	570.9	53.0		1.2		74.6	24.0			418.1	
		32301	Arrendamiento de equipo y bienes informáticos	2,802.3	460.0	513.8	198.5	71.0	330.0	486.0			765.0	
		32505	Arrendamiento de vehículos para servicios públicos	27.0									27.0	
		32503	Arrendamiento de vehículos para servicios administrativos	52,288.4									52,288.4	
		32601	Arrendamiento de maquinaria y equipo	18,616.2	600.0	4,500.1	158.0	337.3	579.1	1,752.1	1,690.0	362.0	8,079.6	
		32701	Patentes, regalías y otros	23,905.6	774.3	15,315.6	793.4	120.0	1,143.1	2,548.0			271.2	
		32803	Otros arrendamientos	168.2	3.5	3.2	162.5						9.0	
	3300	Servicios Profesionales, Científicos, Técnicos y Otros Servicios		168,130.6	2,319.8	28,603.2	1,644.4	13,985.9	10,525.7	60,663.4	1,662.4	3,946.6	44,779.2	
		33104	Otras asesorías para la operación de programas	8,311.8	2,218.6		1,500.0	2,738.6					1,854.6	
		33301	Servicios de informática	6,580.8	3,510.4		80.0	3,000.0					0.4	
		33401	Servicios para capacitación a servidores públicos	3,760.1	438.5	608.1	30.0	275.0	505.0	798.1			610.0	485.4
		33501	Estudios e investigaciones	2,824.0	572.0		2,060.0			222.0				

Por redondeo algunas cifras podrían no coincidir por decimales



INSTITUTO FEDERAL ELECTORAL
 Dirección Ejecutiva de Administración
 Anteproyecto de Presupuesto 2012
 Resumen por Capítulo, Concepto, Partida Presupuestal y Programa

Versión: 3.0G

Tipo Capítulo		(Miles de Pesos)										
Concepto	Og	Partida	Total	0001	0001	0002	0003	0004	0005	0006	0007	001
33005	Información en medios masivos destinada de a operación y administración de las dependencias y entidad.		511.7	171.0								340.7
33604	Impresión y elaboración de materia informativo derivado de a operación y administración de a UR's.		7,852.1	66.0	246.0	4.6	7,458.8	30.0	1.4	2.1	12.0	11.2
33605	Impresiones de documentos oficiales para a prestación de servicios públicos		29,886.9	373.9	8,088.1	689.6	791.1	555.3	3,277.3	716.5	389.2	4,425.1
33606	Otros servicios conexos		19,525.1		1,105.0							
33607	Servicios relacionados con traducciones		1,105.0									
33801	Servicios de vigilancia		78,543.5	670.1	10,274.3	893.4	1,786.9	1,116.8	22,790.1	893.4	2,861.3	37,257.2
33901	Subcontratación de servicios contables		9,736.6	28.3	2,552.7	16.8	144.1	5,500.0	1,066.7	48.4	64.1	325.5
3400	Servicios Financieros, Bancarios y Comerciales		16,270.8	193.3	1,526.4	180.9	182.4	140.1	11,842.2	147.4	152.4	1,895.7
34101	Servicios bancarios y financieros		346.7		22.6	1.1	1.0	18.6				305.4
34001	Seguros de bienes patrimoniales		14,722.2	193.3	1,438.5	127.8	144.2	140.1	11,436.8	144.2	152.4	944.9
34701	Fletes y manifiestos		1,201.9		65.3	62.0	37.2	388.8		3.2		647.4
3500	Servicios de Instalación, Reparación, Mantenimiento y Conservación		98,525.1	1,269.1	19,012.8	2,271.0	1,918.2	4,884.4	34,313.2	3,601.7	1,776.1	33,876.6
35101	Mantenimiento y conservación de inmuebles		2,760.2	15.8	79.1	64.8	86.8	485.8		3.4		2,024.5
35201	Mantenimiento y conservación de mobiliario y equipo de administración		3,165.0	26.1	580.0	113.4	96.6	135.0	300.6	56.9	25.4	1,864.0
35301	Mantenimiento y conservación de bienes informáticos		28,766.4	131.8	6,662.9	287.1	114.7	20,588.6	0.5	46.0	934.8	1,864.0
35501	Mantenimiento y conservación de vehículos terrestres, aéreos, marítimos, acuáticos y flotas		16,110.8	185.1	1,823.8	755.1	833.3	58.6	2,180.8	85.3	111.4	10,087.4
35601	Reparación y mantenimiento de equipo de defensa y seguridad		11.7									11.7
35701	Mantenimiento y conservación de maquinaria y equipo		10,794.9	183.0	2,401.6	212.0	229.4	1,079.9	3,421.3	2,708.4	362.6	1,168.7
35801	Servicios de arrendamiento, limpieza, higiene		34,225.5	680.8	6,472.7	711.6	440.5	169.3	7,015.1	641.5	1,183.0	16,912.0
35901	Servicios de jardinería y fumigación		2,860.6	36.5	952.7	127.0	116.9	17.6	341.0	103.7	47.7	875.5
3600	Servicios de Comunicación Social y Publicidad		26,057.1		2,725.6		22,044.3	510.0	4.0	511.1		262.1
36101	Difusión de mensajes sobre programas y actividades gubernamentales		26,056.8		2,725.6		22,044.3	510.0	4.0	511.1		261.8
36601	Servicios relacionados con monitoreo de información en medios masivos		0.3									0.3
3700	Servicios de Traslado y Viajes		76,142.0	2,950.9	11,277.8	2,588.9	6,124.1	2,088.7	41,780.0	1,451.4	2,559.5	5,940.7
37106	Pasajes Aéreos Internacionales para servidores públicos en desempeño de comisiones y oficinas		1,280.4		1,074.3			100.0	90.0			16.1
37104	Pasajes Aéreos nacionales para servidores públicos de mando en desempeño de comisiones y oficinas		8,527.4		3,473.2	350.0	1,400.5	990.0	1,067.4	491.1	96.0	1,055.2
37101	Pasajes Aéreos nacionales para labores en campo y de supervisión		3,266.2	538.7	1,338.0	14.5	325.0	1,047.0				2.0

Por redondeo algunas cifras podrían no coincidir por décimas



INSTITUTO FEDERAL ELECTORAL
 Dirección Ejecutiva de Administración
Anteproyecto de Presupuesto 2012
Resumen por Capítulo, Concepto, Partida Presupuestal y Programa

Versión : 3.00		(Miles de Pesos)											
Tipo	Capítulo	Concepto	Og	Partida	Total	R001	R002	R003	R004	R005	R006	R007	R01
					84.5	2.5						70.0	42.0
			37206	Pasajes terrestres internacionales para serv. públicos en e desempeño de comisiones y f. oficinas	3,236.1	477.4	223.3	272.5	13.0	332.3	94.6	1,092.0	763.0
			37204	Pasajes terrestres nacionales para serv. Púb. de mando en e desempeño de comisiones y f. oficinas	2,854.7	84.7	407.9	352.7	45.0	1,266.8	112.8	192.0	410.5
			37201	Pasajes terrestres nacionales para labores en campo y de supervisión	16,526.9	3,593.3	1,757.0	5,625.9	372.0	2,448.2	748.6	1,019.5	3,362.4
			37504	Viajicos nacionales para servicios públicos en e desempeño de funciones oficinas	7,455.2	2,326.5	108.5	98.8		4,646.2			114.2
			37501	Viajicos nacionales para labores en campo y de supervisión	905.9	775.9				40.0		90.0	
			37602	Viajicos en e extranjero para servidores públicos en e desempeño de comisiones y func. Ofic.	150.0								150.0
			37701	Instalación de persona federa	1,846.7				588.7	1,258.0			
			37801	Servicios integrales nacionales para servicios públicos en e desempeño de comisiones y func. Ofic.	29,761.0	26.8	57.8	48.7		29,672.1	4.3		51.3
		3800	Servicios oficina	4,713.2	233.4	3,426.1	83.1	534.0	84.0	83.1	83.1	83.1	83.1
			38301	Congresos y comisiones	1,128.7	31.7	646.8	450.0					0.2
			38501	Gastos para la limitación de servicios públicos de mando	3,584.5	221.7	2,779.3	83.1	84.0	84.0	83.1	83.1	83.1
		3800	Otros Servicios Generales	57,845.1	1,396.0	13,842.3	4,081.5	4,007.4	606.8	14,727.6	1,737.1	759.8	16,486.6
			39101	Funerales y pagas de defunción	2,304.0	96.9	969.4	423.8	446.5	19.0	965.4	52.2	3,775.3
			39202	Otros impuestos y derechos	6,831.1								1,946.8
			39401	Erogaciones por resoluciones emitidas por autoridad competente	1,946.8								1,946.8
			39801	Impuesto sobre nóminas	46,261.2	1,295.1	12,872.9	3,651.7	3,260.9	587.8	13,762.2	1,883.5	707.6
		4000	Transferencias, asignaciones, subsidios y otras ayudas	51,143.6	3,382.3			804.1	1,020.0	40,344.4			
			4400	Ayudas Sociales	45,123.6	3,382.3			804.1		40,344.4		582.8
			44107	Apoyo a representantes de Poder Legislativo y partidos políticos ante e Consejo General de IFE	1,680.0	1,680.0							
			44106	Compensaciones por servicios de carácter social	562.8								562.8
			44103	Premios, reconocimientos, pensiones de gracia y pensión recreativa estudiantil	200.0			200.0					
			44102	Gastos por servicios de traslado de personas	2,068.4	1,702.3		367.1					
			44101	Gastos relacionados con actividades culturales, deportivas y de ayuda extraordinaria	237.0			237.0					
			44501	Apoyo financiero a CONASE y a CNV locales y distritales de RFE	40,344.4						40,344.4		
		4600	Transferencias a Fideicomisos, Mandatos y Otros Análogos	6,020.0				1,020.0					

Por redondeo algunas cifras podrían no coincidir por décimas

INSTITUTO FEDERAL ELECTORAL
 Dirección Ejecutiva de Administración
Anteproyecto de Presupuesto 2012
Resumen por Capítulo, Concepto, Partida Presupuestal y Programa



Versión: 3.0G (Miles de Pesos)

Tipo Capítulo	Concepto	Og	Partida	Total	OP01	R001	R002	R003	R004	R005	R006	R007	OP1
		46101	Aportaciones a fiduciarios públicos	6,020.0					1,020.0				5,000.0
5000	Bienes Muebles, Inmuebles e Intangibles			2,209.4	3.2	971.7	75.4	742.0	37.0	37.0	30.2	349.9	349.9
5100	Mobiliario y equipo de administración			1,407.0	3.2	306.9	15.0	682.0	37.0	37.0	13.0	349.9	349.9
		51101	Mobiliario	764.6	3.2	117.4	15.0	270.6	33.0	33.0	6.0	319.4	319.4
		51501	Bienes informáticos	363.0		54.0		285.0		4.0		20.0	20.0
		51901	Equipo de administración	279.4		135.5		128.4				7.0	10.5
5200	Mobiliario y Equipo Educativo y Recreativo			695.3		557.7	60.4	60.0				17.2	17.2
		52101	Equipos y aparatos audiovisuales	495.0		417.8	60.0	60.0				17.2	17.2
		52201	Cámaras fotográficas y de video	200.3		139.9	60.4						
5600	Maquinaria, Otros Equipos y Herramientas			107.1		107.1							
		56501	Equipos y aparatos de comunicaciones y telecomunicaciones	20.0		20.0							
		56601	Maquinaria y equipo eléctrico y electrónico	87.1		87.1							
02	Proceso Escrita Federa 2011-2012			4,133,418.7	12,381.8	487,687.1	1,703,269.1	1,338,620.3	5,807.1	258,711.1	52,550.9	21,246.0	252,865.3
1000	Servicio Personas			2,013,288.8	12,381.8	271,417.2	550,614.6	772,626.0	5,807.1	168,030.5	25,873.9	6,746.0	199,911.7
1200	Remuneraciones a persona de carácter transitorio			1,258,955.8		108,833.4	441,219.9	647,833.7		24,637.5	12,276.1	24,365.2	24,365.2
		12101	Honorarios	1,258,955.8		108,833.4	441,219.9	647,833.7		24,637.5	12,276.1	24,365.2	24,365.2
1300	Remuneraciones adicionales y respectivas			148,623.4		13,970.8	51,596.2	75,652.8		2,788.6	1,598.6	3,085.4	3,085.4
		13202	Gratificación de fin de año	148,623.4		13,970.8	51,596.2	75,652.8		2,788.6	1,598.6	3,085.4	3,085.4
1400	Seguridad Social			15,078.1		675.8	5,858.9	8,009.0		310.7	50.3	173.4	173.4
		14401	Cuotas para el seguro de vida de persona civil	15,078.1		675.8	5,858.9	8,009.0		310.7	50.3	173.4	173.4
1600	Previsiones			46,610.6								46,610.6	46,610.6
		16103	Otras medidas de carácter laboral y económico	46,610.6								46,610.6	46,610.6
1700	Pago de estímulos a servidores públicos			544,010.9	12,381.8	147,557.2	51,369.6	41,299.5	5,807.1	140,283.7	11,948.9	6,746.0	125,677.1
		17102	Estímulos a persona operativa	225,982.5	3,345.6	37,496.0	17,902.0	8,262.1	2,048.2	95,226.7	3,602.1	924.0	67,144.8
		17101	Estímulos por productividad y eficiencia	308,028.4	9,016.2	110,441.2	34,057.6	33,037.4	3,757.9	45,037.0	8,346.8	5,822.0	58,532.3
2000	Materiales y Suministros			233,739.5		10,889.2	165,076.1	28,007.1		27,972.4		116.0	1,895.7
		2100	Materiales de Administración, Emisión de Documentos y Artículos Oficiales	55,212.5		3,818.8	28,322.5	6,039.8		17,276.8		116.0	1,038.6
		21101	Materiales y útiles de oficina	44,335.7		1,918.9	24,365.9	2,074.1		14,609.7		116.0	481.1
		21201	Materiales y útiles de impresión y reproducción	44.8			44.8						
		21401	Materiales y útiles para el procesamiento en equipos y bienes informáticos	8,868.8		173.6	1,576.6	3,965.7		2,585.5		557.4	557.4

Por redondeo algunas cifras podrían no coincidir por decimales



INSTITUTO FEDERAL ELECTORAL
 Dirección Ejecutiva de Administración
 Anteproyecto de Presupuesto 2012

Resumen por Capítulo, Concepto, Partida Presupuestal y Programa

Versión: 3.03 (Miles de Pesos)

Tipo	Capítulo	Concepto	Og	Partida	Total	R001	R002	R003	R004	R005	R006	R007	901
			21501	Materia de apoyo informativo	1,726.3	1,726.3							
			21601	Materia de impreza	446.9		385.2			81.6			0.1
2200				Alimentos y Utensilios	86,424.8	3,079.8	70,469.5	11,629.7		944.2			361.6
			22106	Productos a meritorios para e persona derivado de actividades extraordinarias	34,863.3	1,070.4	33,763.9			105.0			
			22104	Productos a meritorios para e persona en as instancias de as dependencias y entidades	43,965.3	2,009.4	36,595.4	4,159.7		839.2			361.6
			22103	Productos a meritorios para e persona que realiza abonos en campo o de supervisión	7,470.0			7,470.0					
			22301	Utensilios para e servicio de a inentación	50.2		50.2						
2400				Materiales y Artículos de Construcción y de Reparación	14,943.8	30.0	10,915.8			4,000.0			
			24401	Madera y productos de madera	1,391.5		1,391.5						
			24601	Materia eléctrica y electrónico	5,655.7	30.0	5,625.7						
			24701	Artículos metálicos para a construcción	24.0		24.0						
			24801	Materia es complementaria	3,305.2		3,305.2						
			24901	Otros materiales y artículos de construcción y reparación	4,368.4		369.4			4,000.0			
2500				Productos Químicos, Farmacéuticos y de Laboratorio	20,857.1	20,857.1							
			25101	Productos químicos básicos	20,944.3		20,944.3						
			25201	P agulillas, alambres y fertilizantes	8.0		8.0						
			25301	Medicinas y productos farmacéuticos	3.0		3.0						
			25401	Materia es, accesorios y suministros médicos	1.5		1.5						
			25901	Otros productos químicos	0.3		0.3						
2600				Combustibles, lubricantes y aditivos	28,739.6	677.6	14,269.3	10,308.7		3,454.0			30.0
			26105	Combustibles, lubricantes y aditivos para maquinaria, equipo de prod. y servicios administrativos	262.1		262.1						
			26104	Combustibles, lubricantes y aditivos para vehículos asignados a servidores públicos	386.0	63.8	262.2						30.0
			26103	Combustibles, lubricantes y aditivos para vehículos destinados a servicios administrativos	13,767.1		13,701.2	65.9					
			26102	Combustibles, lubricantes y aditivos para vehículos destinados a servicios públicos	14,324.4	613.8	13.8	10,242.8		3,454.0			
2700				Vestuario, Bancos, Pendas de Protección y Artículos Deportivos	3,785.0	1,010.0	142.7	20.5		2,161.2			450.6
			27101	Vestuario y uniformes	3,265.8	990.0	25.1	20.5		2,161.2			69.0

Por redondeo algunas cifras podrían no coincidir por décimas

INSTITUTO FEDERAL ELECTORAL
 Dirección Ejecutiva de Administración
 Anteproyecto de Presupuesto 2012



Resumen por Capítulo, Concepto, Partida Presupuestal y Programa

Versión : 3.CG

Tipo Capítulo	Concepto	Og	Partida	Totol	0901	R001	R002	R003	R004	R005	R006	R007	001
		27201	Prendas de protección persona	448.4		20.0	46.8						381.6
		27401	Productos textiles	70.8			70.8						
2900	Herramientas, Refacciones y Accesorios Menores			23,674.7		2,053.0	21,459.2	8.4		136.2			17.9
		29101	Herramientas menores	7,775.9		100.0	7,675.9						
		29201	Refacciones y accesorios menores de edificios	4.4			4.4						
		29401	Refacciones y accesorios para equipo de cómputo	2,119.9		1,953.0	4.4	8.4		136.2			17.9
		29801	Refacciones y accesorios menores otros bienes muebles	13,774.5			13,774.5						
3000	Servicios generales			1,365,307.3		135,067.4	618,265.7	511,151.0		51,405.5	22,903.0	14,384.0	12,130.7
		3100	Servicios básicos	64,675.2		10,058.5	52,224.1	536.0		630.0			1,626.6
		31101	Servicio de energía eléctrica	1,208.3			1,208.3						
		31301	Servicio de agua	529.3			529.3						
		31401	Servicio telefónico convencional	4,128.7			4,128.7						
		31501	Servicio de telefonía de urar	22,513.3		306.0	22,207.3						
		31602	Servicios de telecomunicaciones	4,766.7			4,766.7						
		31601	Servicio de radiodifusión	3,765.7		169.0	2,105.1					1,491.6	
		31701	Servicios de conducción de señales analógicas y digitales	26,280.8		8,890.0	17,255.8						135.0
		31801	Servicio postal	1,966.4		683.5	69	336.0				630.0	
		31902	Contratación de otros servicios	15.0			15.0						
3200	Servicio de arrendamiento			129,460.8		11,368.6	108,454.5	2,410.0		1,368.5			1,162.2
		32201	Arrendamiento de edificios y ocaes	21,507.4		2,840.0	18,317.4	750.0					
		32202	Arrendamiento de mobiliario	11,145.4		40.0	10,803.2						302.2
		32501	Arrendamiento de equipo y bienes informáticos	10,496.5		5,842.3	155.1			1,043.1			3,096.0
		32505	Arrendamiento de vehículos para servicios públicos	600.0		600.0							
		32508	Arrendamiento de vehículos para servicios administrativos	68,947.7		687.7	68,260.0						
		32502	Arrendamiento de vehículos para servicios públicos o operación de programas públicos	1,706.0			96.0	1,660.0					
		32601	Arrendamiento de maquinaria y equipo	851.0			851.0						
		32701	Patentes, marcas y otros	2,305.0		1,578.6				326.4			
		32903	Otros arrendamientos	11,451.8			10,951.8						500.0
3300	Servicios Profesionales, Científicos, Técnicos y Otros Servicios			426,119.4		63,526.3	194,918.9	123,512.6		27,418.2			6,811.4
													9,932.0

Por redondeo algunas cifras podrían no coincidir por decimales



INSTITUTO FEDERAL ELECTORAL
 Dirección Ejecutiva de Administración
Anteproyecto de Presupuesto 2012
Resumen por Capítulo, Concepto, Partida Presupuestal y Programa

Versión: 3.0G (Miles de Pesos)

Tipo Capítulo		Concepto		Og	Partida	Total	0901	R001	R002	R003	R004	R005	R006	R007	901
	33104		Otras asesorías para la operación de programas			9,052.2		7,051.3	2,003.9						
	33303		Servicios relacionados con certificación de procesos			866.0		872.1	866.0					1,661.4	
	33301		Servicios de informática			19,616.7		1,250.0		400.0		9,034.2		900.0	
	33401		Servicios para capacitación a servidores públicos			2,519.0		7,460.0				369.0		3,600.0	
	33501		Estudios e investigaciones			11,060.0		33.0							
	33605		Información e medios masivos derivada de la operación y administración de las dependencias y entid.			33.0									
	33604		Impresión y elaboración de materia informativa derivado de la operación y administración de la UR's			146,856.4		12,580.6	10,163.2	123,022.6		1,200.0			
	33603		Impresión de documentos oficiales para la prestación de servicios públicos			179,315.4		3,083.3	1,179.0						
	33602		Otros servicios comerciales			4,261.3		87.0							
	33601		Servicios relacionados con traducciones			87.0			440.7			1,215.0			
	33801		Servicios de vigilancia			1,655.7									
	33803		Servicios integrales			23,774.0		22,893.4	840.6						
	33901		Subcontratación de servicios con terceros			26,699.7		326.6	1.1	90.0		12,000.0		4,250.0	9,552.0
3400			Servicios Financieros, Bancarios y Comerciales			14,441.2		3,700.0	6,968.0	2,614.0		1,159.2			
	34101		Servicios bancarios y financieros			10.0			10.0						
	34601		A. maquila, empaque y envase			363.3			173.3			180.0			
	34701		Fletes y manobras			14,077.9		3,700.0	6,784.7	2,614.0		979.2			
3500			Servicios de Instalación, Reparación, Mantenimiento y Conservación			55,871.3		10,006.1	9,773.2			13,667.0		22,525.0	
	35101		Mantenimiento y conservación de inmuebles			10,530.6		1,200.0	9,330.6						
	35201		Mantenimiento y conservación de mobiliario y equipo de administración			57.3			57.3						
	35301		Mantenimiento y conservación de bienes informáticos			22,476.7		8,806.1	3.6			13,667.0			
	35701		Mantenimiento y conservación de maquinaria y equipo			22,525.0							22,525.0		
	35801		Servicios de arandera, limpieza, higiene			308.1			308.1						
	35901		Servicios de plomería y fumigación			73.6			73.6						
3600			Servicios de Comunicación Social y Publicidad			109,484.3		24,674.7	17,386.7	67,442.9					
	36101		Difusión de mensajes sobre programas y actividades gubernamentales			109,484.3		24,674.7	17,386.7	67,442.9					
3700			Servicios de Traslado y Viáticos			524,224.5		7,432.9	213,222.4	295,979.0		6,440.2		2,850.0	310.0
	37104		Pasajes Aéreos nacionales para servidores públicos de mando en desempeño de comisiones y oficinas			10,354.7		2,143.0	6,371.7	1,900.0		120.0			

Por redondeo algunas cifras podrían no coincidir por decimales

INSTITUTO FEDERAL ELECTORAL
 Dirección Ejecutiva de Administración
 Anteproyecto de Presupuesto 2012
 Resumen por Capítulo, Concepto, Partida Presupuestal y Programa



Versión: 3.0G

Tipo Capítulo		Concepto	Og	Partida	Total	001	R001	R002	R003	R004	R005	R006	R007	001
(Miles de Pesos)														
	37101	Pasajes	Aditivos nacionales para abonos en campo y de supervisión	3,173.3	1,505.0				1,408.3		280.0			
	37204	Pasajes	terrestres nacionales para serv. Pub. de mando en e desempeño de comisiones y f. oficina	6,557.6	524.0		1,111.6		4,622.0					
	37201	Pasajes	terrestres nacionales para abonos en campo y de supervisión	1,538.7					122.5		81.2			1,425.0
	37504	Viáticos	nacionales para servidores públicos en e desempeño de funciones oficina	16,357.0	1,580.9		2,855.4		11,489.3		51.4			310.0
	37501	Viáticos	nacionales para abonos en campo y de supervisión	189,222.1	1,000.0		184,076.6				2,720.5			1,425.0
	37801	Servicios	integrados nacionales para servidores públicos en e desempeño de comisiones y func. Ofic.	8,791.6			8,791.6							
	37801	Gastos	para operativos y trabajos de campo en áreas rurales	277,659.5			15.5	274,436.9			3,207.1			
3800		Servicios	oficiales	2,250.0	450.0				1,840.0					
	38501	Congresos	y convenciones	2,250.0	450.0				1,840.0					
3900		Otros	Servicios Generales	38,430.6	3,230.3		14,357.9		19,016.5		721.4		378.0	726.5
	39202	Otros	Impuestos y derechos	678.8			678.8							
	39801	Impuesto	sobre nóminas	37,751.8	3,230.3		13,679.1		19,016.5		721.4		378.0	726.5
4000		Transferencias,	asignaciones, subsidios y otras ayudas	440,387.4	38,373.8		388,968.0		26,622.9		6,102.7			330.0
	4400	Ayudas	Sociales	390,743.0	1,583.8		388,968.0		13,785.5		6,102.7			330.0
	44109	Ayoves	para almorzar a funcionarios de casa y día de a jornada electora federa	148,239.1			148,239.1							
	44108	Deudas	a consejeros electorales locales y distritales en e año electora federa	158,709.2			158,709.2							
	44107	Apoyo	a representantes de Poder Legislativo y partidos políticos ante e Consejo General de IFE	490.0	490.0									
	44106	Compensaciones	por servicios de carácter social	3,585.6					3,585.6					
	44105	Apoyo	a los unidades que participan en diversos programas federales	1,792.8					1,792.8					
	44103	Premios,	recomendaciones, pensiones de gracia y pensión recreativa estudiantil	6,665.0	145.0				6,520.0					
	44102	Gastos	por servicios de traslado de personas	3,148.9	528.8				1,890.1					330.0
	44110	Apoyo	financiero a consejeros electorales locales y distritales en año electora federa	62,009.7			62,009.7							
	44501	Apoyo	financiero a CONASE y a CNV locales y distritales de RFE	6,102.7							6,102.7			
4800		Donativos		12,412.4	10.0				12,402.4					
	48101	Donativos	a instituciones sin fines de lucro	12,412.4	10.0				12,402.4					
4900		Transferencias	a Exterior	37,232.0	36,800.0				432.0					
	49201	Cuotas	y aportaciones a organismos internacionales	37,232.0	36,800.0				432.0					

Por redondeo algunas cifras podrían no coincidir por décimas



INSTITUTO FEDERAL ELECTORAL
 Dirección Ejecutiva de Administración
Anteproyecto de Presupuesto 2012
Resumen por Capítulo, Concepto, Partida Presupuestal y Programa

Versión: 3.0G		(Miles de Pesos)												
Tipo	Capítulo	Concepto	Og	Partida	Total	0901	R001	R002	R003	R004	R005	R006	R007	901
5000	Bienes Muebles, Inmuebles e Intangibles				37,301.4		32,155.5	354.7	513.3		200.0	3,774.0		295.9
5100	Mobiliario y equipo de administración				28,010.1		23,303.6	189.0	443.6			3,774.0		295.9
		51101	Mobiliario		3,701.4		3,553.2	148.2						
		51501	Bienes informáticos		19,304.3		18,281.7	29.0	443.6			600.0		
		51801	Equipo de administración		4,974.4		1,488.7	11.8				3,174.0		295.9
5200	Mobiliario y Equipo Educativo y Recreativo				1,632.7		1,563.0		69.7					
		52101	Equipos y aparatos audiovisuales		1,632.7		1,563.0		69.7					
5400	Vehículos y Equipo de Transporte				1,090.0		1,090.0							
54104	Vehículos y equipo terrestres destinados a servicios administrativos				1,090.0		1,090.0							
5600	Maquinaria, Otros Equipos y Herramientas				6,558.6		6,202.9	165.7			200.0			
		56501	Equipos y aparatos de comunicaciones y telecomunicaciones		9.1			9.1						
		56601	Maquinaria y equipo eléctrico y electrónico		6,202.9		6,202.9							
		56701	Herramientas y máquinas herramienta		311.4			111.4			200.0			
		56802	Otros bienes muebles		45.2			45.2						
6000	Inversión Pública				43,394.3		43,394.3				5,000.0			38,394.3
		6200	Obra Pública en Bienes Propios		43,394.3		43,394.3				5,000.0			38,394.3
		62202	Mantenimiento y rehabilitación de edificaciones no habitacionales		31,894.3		31,894.3							31,894.3
		62302	Obras de terminación y acabado de edificios		11,500.0		11,500.0				5,000.0			6,500.0
03	Mob de os Mexicanos Residentes en e Extranjero				107,124.2		30,801.1	4,265.3	14,915.0		57,142.8			
1000	Servicios Personales				38,263.5		20,097.6	2,014.6	6,991.6		9,159.7			
		1100	Remuneraciones a persona de carácter permanente		1,443.2		1,443.2							
		11301	Sueldos base		1,443.2		1,443.2							
1200	Remuneraciones a persona de carácter transitorio				21,835.7		5,843.7	1,773.0	6,146.2		8,072.8			
		12101	Honorarios		21,835.7		5,843.7	1,773.0	6,146.2		8,072.8			
1300	Remuneraciones adicionales y especiales				4,041.5		1,963.7	237.1	796.6		1,044.1			
		13202	Gratificación de fin de año		4,005.9		1,928.1	237.1	796.6		1,044.1			
		13201	Primas de vacaciones y dominica		35.6		35.6							
1400	Seguridad Social				1,775.4		1,696.0	4.5	32.1		42.8			
		14105	Aportaciones a seguro de cesantía en edad avanzada y vejez		44.2		44.2							

Por redondeo algunas cifras podrían no coincidir por décimas

INSTITUTO FEDERAL ELECTORAL
 Dirección Ejecutiva de Administración
 Anteproyecto de Presupuesto 2012
 Resumen por Capítulo, Concepto, Partida Presupuestal y Programa



Versión: 3.0G

(Millones de Pesos)

Tipo Capítulo	Concepto	Og	Partida	Total	0001	R001	R002	R003	R004	R005	R006	R007	001
	14101	Aportaciones a ISSSTE		138.9		138.9							
	14201	Aportaciones a FONVISSSTE		69.6		69.6							
	14302	Depósitos para ahorro solidario		90.6		90.6							
	14301	Aportaciones a Sistema de Ahorro para el Retiro		27.9		27.9							
	14405	Cuotas para seguro colectivo de retiro		0.9		0.9							
	14404	Cuotas para seguro de separación individualizado		526.7		526.7							
	14403	Cuotas para seguro de gastos médicos de persona civil		234.4		234.4							
	14401	Cuotas para seguro de vida de persona civil		242.2		162.8	4.5	32.1		42.8			
	1500	Otras Prestaciones Sociales y Económicas		7,505.3		7,505.3							
	15402	Compensación garantizada		7,467.2		7,467.2							
	15401	Prestaciones establecidas por condiciones generales de trabajo o contratos colectivos de trabajo		38.1		38.1							
	1700	Pago de estímulos a servidores públicos		1,645.7		1,645.7		16.7					
	17102	Estímulos a persona operativo		16.7		16.7							
	17101	Estímulos por productividad y eficiencia		1,645.7		1,645.7							
2000	Materiales y Suministros												
	2100	Materiales de Administración, Emisión de Documentos y Artículos Oficiales		1,321.9		233.5	535.2	286.6		266.6			
	21101	Materiales y útiles de oficina		256.3		65.3	79.3	16.6		95.1			
	21201	Materiales y útiles de impresión y reproducción		199.0		25.0	79.3	16.6		77.1			
	21401	Materiales y útiles para procesamiento en equipos y bienes informáticos		1.5		1.5							
	21601	Materiales de impreza		41.2		37.8				3.4			
	2200	Alimentos y Utensilios											
	22104	Productos alimenticios para dependencias y entidades		15.6		1.0				14.6			
	22103	Productos alimenticios para supervisión		285.1		26.0	5.8	194.8		58.5			
	22501	Utensilios para servicio de aseo		88.3		24.0	5.8			58.5			
	2400	Materiales y Artículos de Construcción y de Reparación		194.8				194.8					
	24601	Materiales eléctricos y electrónicos		2.0		2.0							
	24801	Materiales complementarios		370.4		5.0	365.4						
	2600	Combustibles, lubricantes y aditivos		5.0		5.0							
				365.4		365.4							
				252.4		57.2	7.0	75.2		113.0			

Por redondeo algunas cifras podrían no coincidir por decimales



INSTITUTO FEDERAL ELECTORAL
 Dirección Ejecutiva de Administración
Anteproyecto de Presupuesto 2012

Resumen por Capítulo, Concepto, Partida Presupuestal y Programa

Versión : 3.03

Tipo Capítulo		Concepto		Og	Partida	Total	R001	R002	R003	R004	R005	R006	R007	R01
(Miles de Pesos)														
				26104	Combustibles, ubicamta y aditivos para vehiculos asignados a servidores públicos	30.6	30.6							
				26103	Combustibles, ubicamta y aditivos para vehiculos destinados a servicios administrativos	26.6	26.6							
				26102	Combustibles, ubicamta y aditivos para vehiculos destinados a servicios públicos	195.2		7.0	75.2		113.0			
2700	Vestuario, Bancos, Prendas de Protección y Artículos Deportivos			27101	Vestuario y uniformes	75.0	75.0							
2800	Herramientas, Refacciones y Accesorios Menores			28201	Refacciones y accesorios menores de edificios	82.7	5.0	77.7						
				28901	Refacciones y accesorios menores otros bienes muebles	5.0	5.0							
						77.7		77.7						
3000	Servicios generales					66,178.5	9,518.7	1,451.5	7,491.8		47,716.5			
				3100	Servicios básicos	42,795.2	628.4				42,166.8			
				31101	Servicio de energía eléctrica	247.2	151.2				96.0			
				31401	Servicio telefónico convencional	75.0	6.0				72.0			
				31501	Servicio de telefonía celular	36.0	36.0							
				31701	Servicios de conducción de señalamientos ópticos y digitales	335.2	335.2							
				31801	Servicio postal	42,068.8	100.0				41,968.8			
3200	Servicios de arrendamiento					2,719.5	2,326.1	285.4	108.0					
				32201	Arrendamiento de edificios y ocaes	2,416.1	2,326.1	90.0						
				32302	Arrendamiento de mobiliario	71.9		71.9						
				32301	Arrendamiento de equipo y bienes informáticos	62.0		62.0						
				32502	Arrendamiento de vehiculos para servicios públicos o operación de programas públicos	169.5		61.5	108.0					
3300	Servicios Profesionales, Científicos, Técnicos y Otros Servicios					9,860.4	1,485.1	887.0	2,277.0		5,311.3			
				33105	Servicios relacionados con procedimientos jurisdiccionales	54.1		54.1						
				33301	Servicios de informática	1,186.0	1,186.0							
				33604	Impresión y elaboración de materia informativa derivado de la operación y administración de la IJF's	7,441.1	164.1		2,277.0		5,000.0			
33603	Impresiones de documentos oficiales para la prestación de servicios públicos					832.9		832.9						
33602	Otros servicios comerciales					120.0								
33801	Servicios de vigilancia					80.0								

Por redondeo algunas cifras podrían no coincidir por décimas

INSTITUTO FEDERAL ELECTORAL
 Dirección Ejecutiva de Administración
 Anteproyecto de Presupuesto 2012
 Resumen por Capítulo, Concepto, Partida Presupuestal y Programa



Versión: 3.0G

Tipo Capítulo	Concepto	Og	Partida	Total	0001	R001	R002	R003	R004	R005	R006	R007	001
													(Miles de Pesos)
3500	33901	33901	Subcontratación de servicios con terceros	236.3		5.0				231.3			
	35101	35101	Servicios de Instalación, Reparación, Mantenimiento y Conservación	50.8		20.0	30.8						
	35501	35501	Mantenimiento y conservación de inmuebles	20.0		20.0							
	35501	35501	Mantenimiento y conservación de bienes informáticos	10.8		10.8							
	35501	35501	Mantenimiento y conservación de vehículos terrestres, aéreos, marítimos, acuáticos y fuera es	20.0		20.0							
3600	36101	36101	Servicios de Comunicación Social y Publicidad	8,249.3		4,076.5	4,172.8						
	36101	36101	Difusión de mensajes sobre programas y actividades gubernamentales	8,249.3		4,076.5	4,172.8						
3700	37106	37106	Servicios de Traslado y Viajes	1,239.6		350.3	159.8	769.5					
	37106	37106	Pasajes Aéreos Internacionales para servidores públicos en e desempeño de comisiones y f. oficina	78.0		78.0							
	37104	37104	Pasajes Aéreos Nacionales para serv. públicos de mando en e desempeño de comisiones y f. oficina	163.6		36.9	126.7						
	37204	37204	Pasajes terrestres nacionales para serv. Pub. de mando en e desempeño de comisiones y f. oficina	13.1		13.1							
	37201	37201	Pasajes terrestres nacionales para aborres en campo y de supervisión	16.4		16.4							
	37504	37504	Viajes nacionales para servidores públicos en e desempeño de funciones oficiales	39.3		39.3							
	37602	37602	Viajes en e extranjero para servidores públicos en e desempeño de comisiones y func. Ofic.	159.7		159.7							
	37901	37901	Gastos para operativos y trabajos de campo en áreas rurales	769.5				769.5					
3800	38501	38501	Servicios oficiales	187.3		187.3							
	38501	38501	Congresos y convenciones	100.0		100.0							
	38501	38501	Gastos para a invitación de servidores públicos de mando	87.3		87.3							
3900	39801	39801	Otros Servicios Generales	976.4		465.0	108.5	164.5		238.4			
	39801	39801	Impuesto sobre nóminas	976.4		465.0	108.5	164.5		238.4			
4000	41400	41400	Transferencias, asignaciones, subsidios y otras ayudas	414.0		150.0	264.0						
4400	44109	44109	Ayudas Sociales	414.0		150.0	264.0						
	44109	44109	Ayudas para a miembros a funcionarios de casi a e día de a jornada e ectora federa	264.0			264.0						
5000	5000	5000	Bienes Muebles, Inmuebles e Intangibles	150.0		150.0							
	5100	5100	Gastos por servicios de traslado de personas	946.3		801.3	145.0						
	5100	5100	Mobiliario y equipo de administración	901.3		761.3	140.0						

Por redondeo algunas cifras podrían no coincidir por décimas



INSTITUTO FEDERAL ELECTORAL
 Dirección Ejecutiva de Administración
Anteproyecto de Presupuesto 2012
Resumen por Capítulo, Concepto, Partida Presupuestal y Programa

Versión: 3.00		(Miles de Pesos)											
Tipo	Capítulo	Concepto	Og	Partida	Total	R001	R002	R003	R004	R005	R006	R007	001
		51501 Bienes informáticos			801.3	761.3		140.0					
5200		Mobiliario y Equipo Educativo y Recreativo			5.0			5.0					
	52001	Otro mobiliario y equipo educacional y recreativo			5.0			5.0					
5600		Maquinaria, Otros Equipos y Herramientas			40.0	40.0							
	56601	Maquinaria y equipo eléctrico y electrónico			40.0	40.0							
04	Partida Extra				353,057.2					353,057.2			
1000		Servicios Personales			160,063.9					160,063.9			
	1200	Remuneraciones a persona de carácter transitorio			141,784.6					141,784.6			
	1300	Remuneraciones adicionales y especiales		12101 Honorarios	141,784.6					141,784.6			
	1400	Seguridad Social		13202 Gratificación de fin de año	16,684.4					16,684.4			
				14401 Cuotas para el seguro de vida de persona civil	1,594.9					1,594.9			
2000		Materiales y Suministros			16,344.6					16,344.6			
	2100	Materiales de Administración, Emisión de Documentos y Artículos Oficiales			6,414.2					6,414.2			
				21101 Materiales y útiles de oficina	819.1					819.1			
				21401 Materiales y útiles para el procesamiento en equipos y bienes informáticos	5,475.2					5,475.2			
	2200	Alimentos y Utensilios			116.9					116.9			
				22103 Productos alimenticios para el personal que realiza labores en campo o de supervisión	247.6					247.6			
2600		Combustibles, lubricantes y aditivos			6,432.8					6,432.8			
				26102 Combustibles, lubricantes y aditivos para vehículos destinados a servicios públicos	6,432.8					6,432.8			
2700		Vestuario, Bancos, Prendas de Protección y Artículos Deportivos			3,250.0					3,250.0			
				27101 Vestuario y uniformes	3,250.0					3,250.0			
3000		Servicios generales			176,648.7					176,648.7			
	3100	Servicios básicos			4,145.2					4,145.2			
				31401 Servicio telefónico convencional	288.9					288.9			
				31501 Servicio de telefonía de larga distancia	2.4					2.4			
				31701 Servicios de conducción de señalamientos ópticos y digitales	145.8					145.8			

Por redondeo algunas cifras podrían no coincidir por decimales

INSTITUTO FEDERAL ELECTORAL
 Dirección Ejecutiva de Administración
 Anteproyecto de Presupuesto 2012
Resumen por Capítulo, Concepto, Partida Presupuestal y Programa



Versión: 3.CG

Tipo Capítulo		Concepto		Og	Partida	Total	0001	0002	0003	0004	0005	0006	0007	001
3200	3200	31901	31901	31901	31901	3,698.1					3,698.1			
						56,710.9					56,710.9			
						1,606.3					1,606.3			
						35,000.0					35,000.0			
						15,000.0					15,000.0			
						996.0					996.0			
						4,108.6					4,108.6			
						93,339.7					93,339.7			
						60,090.5					60,090.5			
						33,107.2					33,107.2			
						142.0					142.0			
						6,058.5					6,058.5			
						6,000.0					6,000.0			
						58.5					58.5			
						4,548.6					4,548.6			
						4,548.6					4,548.6			
						7,692.2					7,692.2			
						7,692.2					7,692.2			
						4,163.6					4,163.6			
						4,163.6					4,163.6			
						53,364.9					53,364.9			
						7,512.9					7,512.9			
						6,594.3					6,594.3			
						6,594.3					6,594.3			
						906.6					906.6			
						906.6					906.6			
						12.0					12.0			
						12.0					12.0			
						1,029.5					1,029.5			

Por redondeo algunas cifras podrían no coincidir por décimas



INSTITUTO FEDERAL ELECTORAL
 Dirección Ejecutiva de Administración
Anteproyecto de Presupuesto 2012
Resumen por Capítulo, Concepto, Partida Presupuestal y Programa

Versión: 3.0G		(Miles de Pesos)												
Tipo	Capítulo	Concepto	Og	Partida	Total	0901	R001	R002	R003	R004	R005	R006	R007	901
	2100	Materia de Administración, Emisión de Documentos y Artículos Oficiales			1,029.5				1,029.5					
	21501	Materia de apoyo informativo			1,029.5				1,029.5					
3000	3000	Servicios generales			22,908.4				22,908.4					
	3200	Servicios de mantenimiento			436.5				436.5					
	32301	Arendamiento de equipo y bienes informáticos			286.5				286.5					
	32701	Patentes, regalías y otros			150.0				150.0					
3300	3300	Servicios Profesionales, Científicos, Técnicos y Otros Servicios			18,244.9				18,244.9					
	33104	Otras asesorías para la operación de programas			14,550.0				14,550.0					
	33301	Servicios de informática			1,066.9				1,066.9					
	33501	Estudios e investigaciones			2,555.0				2,555.0					
	33604	Impresión y elaboración de materia informativa derivado de la operación y administración de la UR's			40.0				40.0					
3600	3600	Servicios de Comunicación Social y Publicidad			1,650.0				1,650.0					
	36101	Difusión de mensajes sobre programas y actividades gubernamentales			1,650.0				1,650.0					
3700	3700	Servicios de Traslado y Viáticos			718.8				718.8					
	37104	Pasajes Aéreos nacionales para ser v. públicos de mando en el desempeño de comisiones y oficinas			459.0				459.0					
	37201	Pasajes terrestres nacionales para labores en campo y de supervisión			20.0				20.0					
	37504	Viáticos nacionales para servidores públicos en el desempeño de funciones oficiales			239.8				239.8					
3800	3800	Servicios oficiales			1,362.7				1,362.7					
	38301	Congresos y convenciones			1,362.7				1,362.7					
3900	3900	Otros Servicios Generales			195.5				195.5					
	39601	Impuesto sobre nóminas			195.5				195.5					
4000	4000	Transferencias, asignaciones, subsidios y otras ayudas			21,628.8				21,628.8					
	4400	Ayudas Sociales			1,360.1				1,360.1					
	44103	Premios, recompensas, pensiones de gracia y pensión recreativa estudiantil			95.0				95.0					
	44102	Gastos por servicios de traslado de personas			1,265.1				1,265.1					
4800	4800	Donativos			20,468.7				20,468.7					
	48101	Donativos a instituciones sin fines de lucro			20,468.7				20,468.7					
5000	5000	Bienes Muebles, Inmuebles e Intangibles			385.3				385.3					

Por redondeo algunas cifras podrían no coincidir por decimales



INSTITUTO FEDERAL ELECTORAL
 Dirección Ejecutiva de Administración
Anteproyecto de Presupuesto 2012
Resumen por Capítulo, Concepto, Partida Presupuestal y Programa

Versión : 3.CG (Miles de Pesos)

Tipo	Capítulo	Concepto	Og	Partida	Total	C001	R001	R002	R003	R004	R005	R006	R007	001
		5100	Mobiliario y equipo de administración		385.3				385.3					
		51101	Mobiliario		227.0				227.0					
		51501	Bienes informáticos		158.3				158.3					
06	Innovación y Transformación Institucional				291,541.9		194,266.2		11,000.0	11,087.2		1,950.0	3,500.0	129,707.9
		1000	Servicios Personales		11,397.4		8,397.4							3,000.0
		1200	Remuneraciones a persona de carácter transitorio		7,384.8		7,384.8							
		12101	Honorarios		7,384.8		7,384.8							
		1300	Remuneraciones adicionales y especiales		892.5		892.5							
		13202	Gratificación de fin de año		892.5		892.5							
		1400	Seguridad Social		20.1		20.1							
		14401	Cuentas para el seguro de vida de persona civil		20.1		20.1							
		1500	Otras Prestaciones Sociales y Económicas		3,000.0									3,000.0
		15401	Prestaciones establecidas por condiciones generales de trabajo o contratos colectivos de trabajo		3,000.0									3,000.0
2000	Materiales y Suministros				5,109.5		1,693.5			70.0				3,400.0
		2100	Materiales de Administración, Emisión de Documentos y Artículos Oficiales		1,050.4		680.4			70.0				360.0
		21101	Materiales y útiles de oficina		477.0		407.0			70.0				
		21401	Materiales y útiles para el procesamiento de equipos y bienes informáticos		220.4		220.4							
		21501	Materia de apoyo informático		3.0		3.0							
		21601	Materia de impreza		350.0									350.0
		2200	Alimentos y Utensilios		250.0		250.0							
		22104	Productos alimenticios para el personal en las instalaciones de las dependencias y entidades		250.0		250.0							
		2400	Materiales y Artículos de Construcción y de Reparación		1,050.0									1,050.0
		24601	Materiales de construcción y de reparación		1,050.0									1,050.0
		2800	Herramientas, Refacciones y Accesorios Menores		2,758.1		758.1							2,000.0
		29401	Refacciones y accesorios para equipo de cómputo		2,758.1		758.1							2,000.0
3000	Servicios generales				216,670.2		95,945.1		1,000.0	11,017.2			3,500.0	105,207.9
		3100	Servicios básicos		4,250.3		4,250.3							
		31701	Servicios de producción de señales analógicas y digitales		4,250.3		4,250.3							

Por redondeo algunas cifras podrían no coincidir por decimales



INSTITUTO FEDERAL ELECTORAL
 Dirección Ejecutiva de Administración
Anteproyecto de Presupuesto 2012
Resumen por Capítulo, Concepto, Partida Presupuestal y Programa

Versión : 3.03 (Miles de Pesos)

Tipo	Capítulo	Concepto	Og	Partida	Total	R001	R002	R003	R004	R005	R006	R007	001
		3200	3200	3200	145,960.0	76,015.0			781.1				69,163.9
				32301	54,360.0	54,360.0							
				32503	64,411.6				781.1				64,411.6
				32701	27,218.4	21,865.0							4,772.3
		3300	3300	3300	58,693.0	9,812.9		1,000.0	8,396.1			3,600.0	36,024.0
				33104	6,625.0	5,875.0							750.0
				33303	100.0								100.0
				33301	43,638.8	1,117.5			6,250.3			3,600.0	32,772.0
				33401	4,186.3	1,020.0			774.3				2,402.0
				33501	1,000.0			1,000.0					
				33604	80.4	30.4			50.0				
				33801	264.7	264.7							
				33801	2,786.8	1,505.3			1,281.5				
		3500	3500	3500	2,910.6	2,910.6							
				35301	2,910.6	2,910.6							
				3700	3,004.0	1,724.0			1,880.0				
				37106	35.0	35.0							
				37104	555.9	555.9							
				37204	35.0	35.0							
				37504	442.1	442.1							
				37602	56.0	56.0							
				37801	1,880.0				1,880.0				
		3800	3800	3800	1,608.3								
				38301	1,608.3								
		3900	3900	3900	224.0	224.0							
				39801	224.0	224.0							

Por redondeo algunas cifras podrían no coincidir por décimas

Versión : 3.03 (Miles de Pesos)

Tipo Capítulo		Concepto	Og	Partida	Total	C001	R001	R002	R003	R004	R005	R006	R007	001
4000		Transferencias, asignaciones, subsidios y otras ayudas			11,291.1		1,291.1		10,000.0					
4400		Ayudas Sociales			10,991.1		991.1		10,000.0					
	44103	Premios, recompensas, pensiones de gracia y pensión recreativa estudiantil			9,000.0				9,000.0					
	44102	Gastos por servicios de traslado de personas			1,991.1		991.1		1,000.0					
4800		Donativos			300.0		300.0							
	48101	Donativos a instituciones sin fines de lucro			300.0		300.0							
5000		Bienes Muebles, Inmuebles e Intangibles			47,073.1		27,023.1				1,950.0			18,100.0
5100		Mobiliario y equipo de administración			47,031.1		26,981.1				1,950.0			18,100.0
	51101	Mobiliario			121.6		121.6							
	51501	Bienes Informáticos			46,057.5		26,859.5				1,950.0			17,248.0
	51901	Equipo de administración			852.0									852.0
5600		Maquinaria, Otros Equipos y Herramientas			42.0		42.0							
	56601	Maquinaria y equipo eléctrico y electrónico			42.0		42.0							
Total Gasto de Operación					10,991,420.9	127,820.9	2,159,638.4	2,076,273.7	1,820,939.8	88,001.5	2,263,483.8	22,5693.6	127,824.8	1,790,902.5

Por redondeo a algunas cifras podrían no coincidir por décimas



INSTITUTO FEDERAL ELECTORAL

Versión 3.00

***Resumen por Unidad Responsable
y Capítulo de Gasto***

INSTITUTO FEDERAL ELECTORAL
 Dirección Ejecutiva de Administración
 Anteproyecto de Presupuesto 2012
 Resumen por Unidad Responsable y Capítulo de Gasto



Versión : 3.CG

		Total	1000	2000	3000	4000	5000	6000
		(Miles de Pesos)						
Tipo	Unidad							
Gasto de Operación								
01	Presupuesto base	5,722,913.7	4,413,493.0	139,439.7	1,116,628.0	51,143.6	2,209.4	
101	Presidencia del Consejo	42,466.8	36,348.9	1,131.0	4,986.9			
102	Consejeros Electorales	147,084.6	136,231.9	1,755.8	9,096.9			
103	Secretaría Ejecutiva	40,337.6	32,349.7	938.0	7,049.9			
104	Coordinación Nacional de Comunicación Social	47,950.4	29,814.8	3,992.3	13,507.9		635.4	
105	Coordinación de Asuntos Internacionales	25,689.7	18,080.4	570.4	5,396.6	1,642.3		
106	Dirección del Secretariado	40,704.9	33,561.9	1,964.1	5,048.9		130.0	
107	Contraloría General	115,469.1	96,448.9	1,613.0	17,404.0		3.2	
108	Dirección Jurídica	79,981.3	70,016.1	1,455.5	8,509.7			
109	Unidad de Servicios de Informática	263,823.3	65,287.0	1,005.8	197,530.5			
110	Centro para el Desarrollo Democrático	35,348.5	25,878.3	645.1	8,673.2	60.0	91.9	
111	Dirección Ejecutiva del Registro Federal de Electores	534,747.3	329,996.8	15,176.7	153,240.0	36,333.8		
112	Dirección Ejecutiva de Perrosnativas y Partidos Políticos	127,202.1	103,837.5	5,268.9	18,058.7		37.0	
113	Dirección Ejecutiva de Organización Electoral	72,140.7	63,439.8	2,646.1	6,054.8			
114	Dirección Ejecutiva del Servicio Profesional Electoral	72,107.2	47,909.2	1,475.4	20,960.6	1,020.0	742.0	
115	Dirección Ejecutiva de Capacitación Electoral y Educación Cívica	107,588.8	58,021.1	3,060.9	45,627.3	804.1	75.4	
116	Dirección Ejecutiva de Administración	496,312.3	368,349.6	9,032.9	113,325.4	5,540.0	64.4	
117	Consejeros del Poder Legislativo y Representantes de Partidos Políticos	78,116.5	74,598.4	285.4	1,552.7	1,680.0		
118	Unidad Técnica de Servicios de Información y Documentación	24,912.1	19,014.6	766.7	5,121.8		9.0	
120	Unidad de Fiscalización de los Recursos de los Partidos Políticos	103,085.8	89,392.1	1,695.8	11,970.7		30.2	
121	Unidad Técnica de Planeación	21,951.0	15,882.6	730.7	4,937.3		100.4	
200	Juntas Locales Ejecutivas	852,542.3	690,641.7	31,836.3	129,339.4	439.4	285.5	
300	Juntas Distritales Ejecutivas	2,393,649.4	2,008,391.7	52,392.9	329,234.8	3,624.0	5.0	
02	Proceso Electoral Federal 2011-2012	4,133,418.7	2,013,288.8	233,739.5	1,365,307.3	440,387.4	37,301.4	43,394.3
101	Presidencia del Consejo	5,776.5	5,440.7	117.9	219.9			
102	Consejeros Electorales	16,896.1	16,896.1					
103	Secretaría Ejecutiva	4,135.0	4,135.0					
104	Coordinación Nacional de Comunicación Social	77,770.5	15,324.4	2,435.1	56,368.5		1,642.5	
105	Coordinación de Asuntos Internacionales	41,083.3	2,384.1	579.7	676.0	37,438.8	4.7	
106	Dirección del Secretariado	10,713.1	6,881.3		3,831.8			

Por redondeo algunas cifras podrían no coincidir por décimas

INSTITUTO FEDERAL ELECTORAL
 Dirección Ejecutiva de Administración
Anteproyecto de Presupuesto 2012
Resumen por Unidad Responsable y Capítulo de Gasto



Versión : 3.CG

(Miles de Pesos)

Tipo	Unidad	Total	1000	2000	3000	4000	5000	6000
107	Contratación General	12,361.8	12,361.8					
108	Dirección Jurídica	50,926.3	32,974.3	1,588.2	14,603.6		1,750.2	
109	Unidad de Servicios de Informática	127,304.8	40,037.7	5,888.3	52,606.7		28,762.1	
110	Centro para el Desarrollo Democrático	5,235.4	2,935.3	40.0	1,815.1	445.0		
111	Dirección Ejecutiva del Registro Federal de Electores	129,366.3	53,867.6	22,541.9	44,126.8	3,630.0	200.0	5,000.0
112	Dirección Ejecutiva de Pterrozativas y Partidos Políticos	47,050.9	20,516.1		22,760.8		3,774.0	
113	Dirección Ejecutiva de Organización Electoral	530,333.3	19,847.1	64,309.0	445,900.9		276.3	
114	Dirección Ejecutiva del Servicio Profesional Electoral	5,807.1	5,807.1					
115	Dirección Ejecutiva de Capacitación Electoral y Educación Cívica	648,317.6	98,663.8	28,007.1	494,510.5	26,622.9	513.3	
116	Dirección Ejecutiva de Administración	179,682.1	128,868.9	1,888.7	11,890.3	330.0	299.9	38,394.3
117	Consejeros del Poder Legislativo y Representantes de Partidos Políticos	12,868.4	11,214.2		1,164.2	490.0		
118	Unidad Técnica de Servicios de Información y Documentación	2,446.7	2,446.7					
120	Unidad de Fiscalización de los Recursos de los Partidos Políticos	21,246.0	6,746.0	116.0	14,384.0			
121	Unidad Técnica de Planeación	2,465.8	2,015.8		450.0			
200	Juntas Locales Electorales	174,964.6	98,564.1	8,010.2	47,133.3	26,228.4	28.6	
300	Juntas Distritales Electorales	2,026,565.1	1,432,260.7	98,187.4	150,864.9	345,202.3	49.8	
03	Voto de los Mexicanos Residentes en el Extranjero	107,124.2	38,263.5	1,321.9	66,178.5	414.0	846.3	
104	Coordinación Nacional de Comunicación Social	5,101.1	997.6	1.0	4,102.5			
109	Unidad de Servicios de Informática	2,100.0	1,091.6		207.1		801.3	
111	Dirección Ejecutiva del Registro Federal de Electores	56,145.0	8,383.7	65.1	47,686.2			
113	Dirección Ejecutiva de Organización Electoral	4,265.3	2,014.6	535.2	1,451.5	264.0		
115	Dirección Ejecutiva de Capacitación Electoral y Educación Cívica	13,058.6	5,165.5	286.6	7,461.5		145.0	
119	Coordinación del Voto de los Mexicanos Residentes en el Extranjero	23,600.0	18,008.4	232.5	5,209.1	150.0		
200	Juntas Locales Electorales	997.8	776.0	201.5	20.3			
300	Juntas Distritales Electorales	1,856.4	1,826.1		30.3			
04	Padrón Electoral	353,057.2	160,063.9	16,344.6	176,648.7			
111	Dirección Ejecutiva del Registro Federal de Electores	197,046.8	38,630.4	3,261.9	155,154.5			
200	Juntas Locales Electorales	19,828.4	4,142.6	7,031.2	8,654.6			
300	Juntas Distritales Electorales	136,182.0	117,290.9	6,051.5	12,839.6			
05	Estrategia Nacional de Educación Cívica	53,364.9	7,512.9	1,029.5	22,608.4	21,828.8	385.3	
115	Dirección Ejecutiva de Capacitación Electoral y Educación Cívica	53,364.9	7,512.9	1,029.5	22,608.4	21,828.8	385.3	

Por redondeo algunas cifras podrán no coincidir por décimas

Versión : 3.CC

(Miles de Pesos)

Tipo	Unidad	Total	1000	2000	3000	4000	5000	6000
06	Innovación y Transformación Institucional	291,541.3	11,397.4	5,109.5	216,670.2	11,291.1	47,073.1	
104	Coordinación Nacional de Comunicación Social	3,700.0	189.9		3,510.1			
105	Coordinación de Asuntos Internacionales	4,000.0	1,183.0	92.5	1,553.4	1,161.1		
109	Unidad de Servicios de Informática	111,000.0	4,961.6	759.1	76,256.2		27,023.1	
110	Centro para el Desarrollo Democrático	1,200.0		8.0	1,062.0	130.0		
112	Dirección Ejecutiva de Preocupativas y Partidos Políticos	1,950.0						1,950.0
114	Dirección Ejecutiva del Servicio Profesional Electoral	11,087.2		70.0	11,017.2			
115	Dirección Ejecutiva de Capacitación Electoral y Educación Cívica	11,000.0			1,000.0	10,000.0		
116	Dirección Ejecutiva de Administración	129,707.9	3,000.0	3,400.0	105,207.9		18,100.0	
118	Unidad Técnica de Servicios de Información y Documentación	2,486.2	2,052.9	29.9	413.4			
120	Unidad de Fiscalización de los Recursos de los Partidos Políticos	3,500.0			3,500.0			
121	Unidad Técnica de Planeación	11,900.0		750.0	11,150.0			
Total Gasto de Operación		10,661,420.0	6,644,019.5	396,984.7	2,964,041.1	525,064.9	87,915.5	43,394.3

Por redondeo algunas cifras podrían no coincidir por décimas



INSTITUTO FEDERAL ELECTORAL

Versión 3.CG

***Resumen por Capítulo, Concepto,
Partida Presupuestal
y Unidad Responsable***



INSTITUTO FEDERAL ELECTORAL
Dirección Ejecutiva de Administración

Anteproyecto de Presupuesto 2012
Resumen por Capítulo, Concepto, Partida Presupuestal y Unidad Responsable

Versión : 3.CG

(Miles de Pesos)

Descripción	Total	UR101 UR112	UR102 UR113	UR103 UR114	UR104 UR115	UR105 UR116	UR106 UR117	UR107 UR118	UR108 UR119	UR109 UR120	UR110 UR121	UR111 UR200	UR300
01 Presupuesto base	5,722,913.7	42,466.8	147,094.6	40,337.6	47,990.4	26,689.7	40,704.9	115,469.1	79,991.3	263,923.3	35,348.5	534,747.3	
1000 Servicios Personales	4,413,493.0	127,202.1	72,140.7	72,107.2	107,588.8	496,312.3	78,116.5	24,912.1	103,088.8	21,651.0	852,542.3	2,393,645.4	
1100 Remuneraciones al personal de carácter permanente	935,853.7	36,348.9	136,231.9	32,349.7	29,814.8	18,080.4	33,561.9	96,448.9	70,016.1	65,287.0	25,978.3	329,996.8	
11301 Sueldos base	935,853.7	103,837.5	63,439.8	47,909.2	58,021.1	368,349.6	74,898.4	19,014.6	89,392.1	15,992.6	690,641.7	2,008,391.7	
		5,221.9	21,265.2	5,127.6	5,620.4	2,991.1	6,509.4	16,470.4	13,144.6	12,813.4	2,836.5	75,573.1	
		19,566.0	12,696.3	8,839.4	10,835.7	63,287.3	1,233.3	3,866.8	9,454.5	2,202.9	161,786.4	484,521.5	
		5,221.9	21,265.2	5,127.6	5,620.4	2,991.1	6,509.4	16,470.4	13,144.6	12,813.4	2,836.5	75,573.1	
1200 Remuneraciones al personal de carácter transitorio	301,327.2	1,321.7	1,413.9	228.1	228.1	6,266.9	1,482.5	431.9	1,112.6	1,449.0	6,896.8	14,027.9	
		8,238.4	1,185.7	3,587.1	2,706.9	6,266.9	54,053.9	431.9	28,893.4	28,893.4	43,832.6	124,207.9	
12101 Honorarios	301,327.2	1,321.7	1,413.9	228.1	228.1	6,266.9	1,482.5	431.9	1,112.6	1,449.0	6,896.8	14,027.9	
		8,238.4	1,185.7	3,587.1	2,706.9	6,266.9	54,053.9	431.9	28,893.4	28,893.4	43,832.6	124,207.9	
1300 Remuneraciones adicionales y especiales	375,813.8	3,502.1	13,066.9	3,040.3	2,639.3	1,678.5	2,941.5	8,759.5	6,182.0	5,485.6	2,611.2	26,928.2	
		9,097.0	5,608.1	4,293.9	5,154.3	19,985.0	8,154.7	1,639.9	8,756.9	1,522.8	58,651.3	176,114.8	
13101 Prima quinquenal por años de servicios efectivos prestados	10,943.2	22.8	84.4	32.7	39.4	22.1	76.5	82.4	51.6	89.4	7.8	924.5	
		122.4	141.9	81.6	111.8	694.0	13.7	34.4	25.7	1.0	1,889.3	6,393.8	
13201 Primes de vacaciones y dominical	25,998.7	145.0	590.7	142.5	156.2	83.1	180.9	457.8	365.1	355.9	78.8	2,099.6	
		543.3	352.7	245.5	301.1	1,480.4	34.3	107.4	252.2	61.2	4,495.0	13,460.0	
13202 Gratificación de fin de año	337,871.9	3,334.3	12,391.8	2,865.1	2,443.7	1,573.3	2,684.1	8,219.3	5,765.3	5,040.3	2,524.6	23,904.1	
		8,431.3	5,113.5	3,966.8	4,741.4	16,810.6	8,106.7	1,498.1	8,469.0	1,460.6	52,267.0	156,261.0	
13404 Compensaciones por servicios eventuales	1,000.0					1,000.0							
1400 Seguridad Social	552,361.8	4,543.2	19,622.5	4,326.8	4,160.6	2,602.8	3,998.4	12,581.6	9,753.9	7,380.2	2,730.2	37,232.4	
		13,375.1	9,272.7	5,713.1	7,472.1	24,901.1	6,034.5	2,391.1	8,433.1	2,218.8	86,569.5	277,063.1	
14101 Aportaciones al ISSSTE	96,090.9	460.5	1,821.7	482.6	566.2	297.6	660.1	1,626.7	1,322.9	1,307.1	280.4	7,744.7	
		1,973.5	1,272.7	887.1	1,087.6	5,464.9	128.0	390.6	937.7	217.2	16,571.3	49,589.8	
14105 Aportaciones al seguro de cesantía en edad avanzada y vejez	30,298.2	146.7	580.2	153.7	180.3	94.8	210.3	518.1	421.5	416.3	89.3	2,466.8	
		628.6	405.4	282.5	346.4	1,740.6	40.8	124.4	298.7	69.2	5,278.2	15,795.4	

Por redondeo algunas cifras podrían no coincidir por décimas



INSTITUTO FEDERAL ELECTORAL
Dirección Ejecutiva de Administración

Anteproyecto de Presupuesto 2012
Resumen por Capítulo, Concepto, Partida Presupuestal y Unidad Responsable

Versión : 3.03

(Miles de Pesos)

Descripción	Total	UR101	UR102	UR103	UR104	UR105	UR106	UR107	UR108	UR109	UR110	UR111	UR300
		UR111	UR112	UR114	UR115	UR116	UR117	UR118	UR119	UR120	UR121	UR200	UR201
14201 Aportaciones al FOVISSSTE	47,689.0	231.0	913.6	242.0	284.0	149.2	331.1	815.8	663.5	665.5	140.6	3,884.1	
14301 Aportaciones al Sistema de Ahorro para el Retiro	19,077.4	939.6	638.3	444.9	545.4	2,740.8	64.2	196.9		470.3	108.9	8,310.7	24,869.6
14302 Depósitos para el ahorro solidario	41,378.5	386.9	255.4	177.9	218.2	1,096.4	25.7	78.4	265.5	262.2	66.3	1,563.8	9,948.5
14401 Cuotas para el seguro de vida del personal civil	47,917.8	1,137.9	742.3	523.8	663.2	2,540.0	87.0	218.1	826.9	738.7	234.4	3,551.6	20,257.7
14403 Cuotas para el seguro de gastos médicos del personal civil	80,321.3	624.1	2,858.5	547.8	677.1	428.1	583.1	1,695.5	1,653.5	963.6	507.6	4,140.7	23,325.5
14404 Cuotas para el seguro de separación individualizado	189,617.3	2,150.6	1,749.3	923.0	1,150.8	2,845.3	365.2	365.2	3,927.8	1,640.7	292.6	11,199.5	43,334.7
14405 Cuotas para el seguro colectivo de retiro	981.4	5,090.8	3,745.0	2,214.0	2,906.9	6,685.4	5,621.8	868.8	3,607.2	3,607.2	1,143.7	26,149.6	89,415.0
1500 Otras Prestaciones Sociales y Económicas	1,604,597.8	19.4	12.5	8.7	10.6	58.2	1.4	3.8		8.4	1.4	177.2	521.9
15401 Prestaciones establecidas por condiciones generales de trabajo o contratos colectivos de trabajo	144,716.6	320.7	696.0	367.7	582.6	227.1	829.5	1,669.3	1,338.7	1,778.0	154.2	12,179.6	69,133.2
15402 Compensación garantizada	1,387,249.9	2,283.3	1,305.3	1,059.9	1,271.5	19,542.2	243.6	496.1	32,106.7	20,255.4	10,049.3	98,689.5	233,690.2
15403 Asignaciones adicionales al sueldo	33,899.2	18,716.4	78,577.0	16,541.0	13,055.3	9,252.4	11,500.8	44,254.3	29,833.1	16,997.7	9,834.9	76,418.4	198,550.8
15501 Apoyos a la capacitación de los servidores públicos	18,940.9	38,711.2	28,108.2	16,885.1	22,350.0	50,658.4	6,512.2	6,512.2	307.4	468.7	20.2	3,326.4	664,120.8
15901 Otras prestaciones	19,791.2	569.4	292.3	282.1	312.6	2,328.5	70.6	126.0	626.5	111.0	20.2	6,688.0	17,982.7
1600 Provisiones	139,787.8	142.8	158.7	172.8	276.1	92.4	434.1	836.3	1,011.0	1,011.0	40.0	6,765.1	38,677.2
		1,142.1	583.7	537.4	638.7	4,791.5	156.2	259.2	236.1	41.2			
						19,791.2							
		89.3	139.0	104.4	104.4	79,169.5	232.5	91.5	103.1	335.2	291.2	1,942.0	11,746.4
		1,070.9	272.4	234.0	362.0	79,169.5	2,256.5	42.0	2,578.7				38,677.2

Por redondeo algunas cifras podrían no coincidir por décimas

Descripción	UR101		UR102		UR103		UR104		UR105		UR106		UR107		UR108		UR109		UR110		UR111		UR300	
	UR112	UR113	UR114	UR115	UR116	UR117	UR118	UR119	UR120	UR121	UR122	UR123	UR124	UR125	UR126	UR127	UR128	UR129	UR130	UR131	UR132	UR133		
16103 Otras medidas de carácter laboral y económico	167.2	167.5	2.9	82.8	184.7	91.5	166.9	61,843.8	166.9	399.2	4,109.9	11,578.9												
16104 Previsiones para aportaciones al ISSSTE	33.4	52.0	8.1	36.6	38.6	109.0	67.3	844.4	38.6	577.3	2,857.7	10,140.3												
16105 Previsiones para aportaciones al FOVISSSTE	16.8	26.1	4.0	18.3	19.3	54.6	31.6	483.9	19.3	289.5	1,433.0	5,084.5												
16106 Previsiones para aportaciones al Sistema de Ahorro para el Retiro	6.7	10.4	1.6	7.3	7.7	21.9	115.8	1,264.7	7.7	115.8	673.3	2,034.2												
16107 Previsiones para aportaciones al seguro de cesantía en edad avanzada y vejez	10.6	16.6	2.6	11.7	12.3	34.7	183.9	2,007.6	12.3	183.9	910.0	3,229.8												
16108 Previsiones para los depósitos al ahorro solidario	21.8	33.9	5.3	23.9	25.2	71.0	376.3	2,418.7	25.2	376.3	1,862.5	6,609.5												
1700 Pago de estímulos a servidores públicos	2,425.3	1,212.1	2,692.8	3,011.9	1,190.8	5,381.5	11,382.8	7,614.2	17,568.2	463.1	75,603.7	156,575.5												
17101 Estímulos por productividad y eficiencia	9,794.1	4,115.1	6,497.2	6,917.3	87,638.0	2,395.1	3,149.4																	
17102 Estímulos al personal operativo	2,425.3	1,212.1	2,692.8	3,011.9	1,190.8	5,381.5	11,382.8	7,614.2	17,568.2	463.1	75,603.7	156,575.5												
2000 Materiales y Suministros	1,131.0	1,755.8	938.0	3,992.3	570.4	1,984.1	1,813.0	1,455.5	1,005.8	645.1	15,176.7	52,392.9												
2100 Materiales de Administración, Emisión de Documentos y Artículos Oficiales	394.8	719.9	296.8	3,377.9	340.6	851.5	844.9	307.1	347.5	10,600.0	19,988.7	22,654.5												
21101 Materiales y útiles de oficina	3,799.2	1,954.5	972.9	2,256.1	2,308.6	259.8	569.0																	
21201 Materiales y útiles de impresión y reproducción	218.8	431.4	179.8	982.4	233.6	453.5	595.7	491.8	171.3	3,070.4	6,432.1	11,128.5												
21301 Material estadístico y geográfico	728.6	1,099.0	476.8	1,023.8	1,391.1	161.3	170.3	10.5	14.8	4.2	490.7	467.7												
	4.2	11.5	4.2	25.2	4.2	10.5	4.2	4.2	9.8	4.2	177.0	467.7												
	62.5	29.4	10.5	25.7	27.2	4.2	4.2	16.0	2.4	1.5	2.4	2.4												
	22.9	1.5	0.6																					

Por redondeo algunas cifras podrían no coincidir por décimas



INSTITUTO FEDERAL ELECTORAL
Dirección Ejecutiva de Administración

Anteproyecto de Presupuesto 2012
Resumen por Capítulo, Concepto, Partida Presupuestal y Unidad Responsable

Versión : 3. CG

(Miles de Pesos)

Descripción	Total	UR101		UR102		UR103		UR104		UR105		UR106		UR107		UR108		UR109		UR110		UR111		UR300
		UR101	UR112	UR102	UR113	UR103	UR114	UR104	UR115	UR105	UR116	UR106	UR117	UR107	UR118	UR108	UR119	UR109	UR120	UR110	UR121	UR111	UR122	
21401 Materiales y útiles para el procesamiento en equipos y bienes informáticos	35,089.9	162.8	234.6	106.3	671.4	90.6	229.4	231.2	316.6	118.1	151.5	6,916.6	8,624.8											
21501 Material de apoyo informático	4,313.6	1,705.7	812.7	420.6	1,090.9	866.2	94.3	157.7		90.6	184.6	11,812.7												
21601 Material de limpieza	3,432.1	1,303.5	9.0	65.0	1,896.9	10.8		9.5	21.5	11.0	20.0	39.6	268.8											
2200 Alimentos y Utensilios	11,353.1	8.9	2.9	5.5	2.0	1.4	2.2	0.3	4.5	2.5	2.0	82.7												
22103 Productos alimenticios para el personal que realiza labores en campo o de supervisión	189.7	390.3	402.0	273.8	291.8	100.4	839.9	81.4	148.6	103.2	64.9	668.3												
22704 Productos alimenticios para el personal en las instalaciones de las dependencias y entidades	9,667.3	305.2	217.0	145.5	124.3	730.7		51.2		588.4	185.4	2,128.3												
22706 Productos alimenticios para el personal derivado de actividades extraordinarias	1,324.9	210.3	398.0	163.8	70.4	74.0	613.2	81.4	148.6	102.8	64.3	619.2												
22301 Utensilios para el servicio de alimentación	171.2	257.2	109.6	145.5	82.3	729.7		50.9		583.4	110.4	1,767.5												
2400 Materiales y Artículos de Construcción y de Reparación	6,367.8	180.0	100.0	110.0	221.4	26.4	198.6					31.0												
24101 Productos minerales no metálicos	0.6	48.0	4.0		29.0		28.1					237.3												
24201 Cemento y productos de concreto	963.3	71.9	127.9	188.2	124.4	34.9	147.9	244.1	187.7	242.5	69.7	1,304.9												
24301 Cal, yeso y productos de yeso	13.2	422.4	173.4	135.2	173.8	757.6		56.5		356.2	35.3	630.7												
24401 Madera y productos de madera	16.7																							
24501 Vidrio y productos de vidrio	34.7																							

Por redondeo algunas cifras podrían no coincidir por décimas

Descripción	Total	UR101 UR112	UR102 UR113	UR103 UR114	UR104 UR115	UR105 UR116	UR106 UR117	UR107 UR118	UR108 UR119	UR109 UR120	UR110 UR121	UR111 UR120	UR300
24601 Material eléctrico y electrónico	4,087.5	43.7	79.5	108.2	71.4	17.4	108.9	122.4	106.5	161.9	40.1	821.4	
24701 Artículos metálicos para la construcción	838.9	288.6	108.0	83.7	107.5	506.5		31.4		227.2	18.7	440.3	614.2
24801 Materiales complementarios	123.1	46.3	27.4	20.8	27.9	116.4		8.1		57.9	4.1	9.1	42.6
24901 Otros materiales y artículos de construcción y reparación	289.8	49.0							16.0				140.6
2500 Productos Químicos, Farmacéuticos y de Laboratorio	2,437.4	125.6	2.4	1.7	1.1	1,653.4	4.2	2.4	2.0	2.5	1.1	40.5	360.5
25101 Productos químicos básicos	172.0												
25201 Plaguicidas, abonos y fertilizantes	27.0												
25301 Medicinas y productos farmacéuticos	1,933.6	1.6	1.2	1.0	1.1	1,541.3	4.0		2.0	2.5	1.1	35.7	181.3
25401 Materiales, accesorios y suministros médicos	177.8	10.0				112.1	0.2	2.4				3.4	
25501 Materiales, accesorios y suministros de laboratorio	115.8	114.0										17.4	32.3
25901 Otros productos químicos	11.2											7.7	3.5
2600 Combustibles, lubricantes y aditivos	35,489.6	196.0	403.7	126.8	123.8	67.3	108.9	322.6	197.1	131.2	124.7	1,564.4	
26102 Combustibles, lubricantes y aditivos para vehículo los destinados a servicios públicos	8,812.2	198.8	128.8	146.6	290.5	1,485.2	24.7	42.1		230.0	54.4	7,707.7	21,844.3
26103 Combustibles, lubricantes y aditivos para vehículo los destinados a servicios administrativos	6,293.2	0.4			8.3			6.3				2,530.5	6,007.4
					166.9	0.8		4.0			9.0	1,530.5	4,563.3

Por redondeo algunas cifras podrían no coincidir por decimas



INSTITUTO FEDERAL ELECTORAL
 Dirección Ejecutiva de Administración

Anteproyecto de Presupuesto 2012
 Resumen por Capítulo, Concepto, Partida Presupuestal y Unidad Responsable

Versión : 3.CG

(Miles de Pesos)

Descripción	Total	UR101 UR112	UR102 UR113	UR103 UR114	UR104 UR115	UR105 UR116	UR106 UR117	UR107 UR118	UR108 UR119	UR109 UR120	UR110 UR121	UR111 UR200	UR300
25104 Combustibles, lubricantes y aditivos para vehículo los asignados a servidores públicos	18,982.0	184.7	381.0	97.9	99.9	62.0	91.5	279.1	165.1	90.4	63.4	786.3	
25105 Combustibles, lubricantes y aditivos para maquinaria, equipo de prod. y servicios administrativos	1,402.2	11.3	22.7	28.9	15.6	5.3	17.4	37.2	32.0	40.8	61.3	491.1	11,058.9
2700 Vestuario, Blancos, Prendas de Protección y Artículos Deportivos	2,003.5	45.5	.8		32.7	141.3	110.0	4.8		4.0		56.4	214.7
27101 Vestuario y uniformes	1,409.6	25.0	56.2		22.3	1,036.1	85.0	4.8		3.0		175.4	348.7
27201 Prendas de protección personal	529.0	18.6			16.9	627.3	1.8	5.4		4.0		119.2	322.1
27401 Productos textiles	49.5	25.0			5.4	408.8	20.0	8.1		3.0		52.2	14.7
27601 Blancos y otros productos textiles, excepto prendas de vestir	15.4		0.8				3.2					4.0	0.5
2900 Herramientas, Relaciones y Accesorios Menores	7,493.2	32.5	99.1	71.7	73.3	27.2	57.6	108.6	75.2	215.3	37.2	833.2	
29101 Herramientas menores	166.7	392.7	114.1	74.2	193.9	1,081.3	9	32.0		187.2	30.4	976.8	2,779.8
29201 Relaciones y accesorios menores de edificios	115.4	0.3			10.4	10.0						5.8	82.8
29301 Relaciones y accesorios menores de mobiliario y equipo de administración, educacional y recreativo	18.3			6.0		0.5						56.1	88.8
29401 Relaciones y accesorios para equipo de cómputo	1,918.8	8.0	30.0	0.8	39.5	240.1	6.6		6.0	96.0	11.0	290.3	
29601 Relaciones y accesorios menores de equipo de transporte	2,801.5	122.7	44.3	15.3	98.6	240.1	0.9	27.9		10.0	20.0	351.4	528.3
29801 Relaciones y accesorios menores de maquinaria y otros equipos	2,447.4	24.5	49.1	70.9	33.8	11.4	37.6	80.7	69.2	112.3	26.2	533.1	
		289.7	69.8	52.9	70.9	719.2	20.7	20.7		147.2	10.4	24.0	13.8

Por redondeo algunas cifras podrían no coincidir por décimas

Versión : 3.03

(Miles de Pesos)

Descripción	Total	UR101	UR102	UR103	UR104	UR105	UR106	UR107	UR108	UR109	UR110	UR111	UR300
		UR112	UR113	UR114	UR115	UR116	UR117	UR118	UR119	UR120	UR121	UR200	UR300
29901 Refacciones y accesorios menores otros bienes muebles	25.1											20.3	4.8
3000 Servicios generales	1,116,628.0	4,986.9	9,096.9	7,049.9	13,507.9	5,396.6	5,048.9	17,404.0	8,509.7	197,530.5	8,673.2	153,240.0	
3100 Servicios básicos	322,766.4	1,097.5	1,459.8	2,307.0	1,549.6	326.4	917.0	831.6	1,217.8	166,396.1	613.4	32,152.5	329,234.8
31101 Servicio de energía eléctrica	73,908.4	4,866.4	1,739.7	1,008.2	1,693.8	9,274.6	257.4	496.2	2,331.2	900.7	259.8	26,466.6	65,504.8
31301 Servicio de agua	6,018.1	224.3	421.6	1,198.6	269.1	98.7	412.6	314.0	269.1	1,612.4	233.2	6,074.9	
31401 Servicio telefónico convencional	62,469.3	34.4	69.9	52.0	47.5	746.8	55.5	98.6	97.2	124.0	36.7	769.8	40,196.8
31501 Servicio de telefonía celular	1,870.1	165.3	98.0	136.4	136.4	48.8	48.8	98.6	97.2	200.5	36.7	1,108.2	2,129.5
31601 Servicio de radiolocalización	270.2	494.3	524.3	792.5	616.5	126.1	398.2	296.7	424.4	1,485.9	178.4	21,293.4	
31602 Servicios de telecomunicaciones	8.3	697.2	914.7	350.5	702.6	1,701.6	208.6	169.9	285.2	285.2	39.2	8,846.5	21,922.6
31701 Servicios de conducción de señales analógicas y digitales	165,898.7	131.1	174.8	55.5	103.7	42.3	11.2	87.0	39.5	71.9	21.2	340.9	8.4
31801 Servicio postal	9,967.5	109.0	79.2	19.6	73.2	412.0	5.7	5.7	40.5	240.1	19.5	24.9	8.4
31802 Servicio telegráfico	0.8												
31901 Servicios integrales de telecomunicación	1,211.4	36.0	159.4	126.0	379.0	7.2	7.2	7.2	7.2	162,923.2	10.8	54.0	3.8
31902 Contratación de otros servicios	1,143.6	1,856.3	12.0	12.0	52.0	148.0	148.0	12.0	18.0	18.0	34.4	34.4	45.0
		36.9	37.3	57.9	119.6	59.3	32.3	117.6	372.8	363.3	109.7	3,619.5	668.4
		240.9	143.4	321.1	334.9	362.4	0.8	0.8	174.6	174.6	31.3	2,698.8	
		140.5	74.5	24.5	14.2	540.9		8.3	7.6	287.0	23.4		
		82.2									8.3		
						244.0						369.3	530.3

Por redondeo algunas cifras podrían no coincidir por décimas



INSTITUTO FEDERAL ELECTORAL
Dirección Ejecutiva de Administración

Anteproyecto de Presupuesto 2012
Resumen por Capítulo, Concepto, Partida Presupuestal y Unidad Responsable

Versión : 3.03

(Miles de Pesos)

Descripción	Total		UR101	UR102	UR103	UR104	UR105	UR106	UR107	UR108	UR109	UR110	UR111	UR112	UR113	UR114	UR115	UR116	UR117	UR118	UR119	UR120	UR121	UR122	UR200	UR300		
	UR101	UR102	UR101	UR102	UR103	UR104	UR105	UR106	UR107	UR108	UR109	UR110	UR111	UR112	UR113	UR114	UR115	UR116	UR117	UR118	UR119	UR120	UR121	UR122	UR200	UR300		
3200 Servicios de arrendamiento	51.2	87.4	1,186.6	2,379.2	1,008.1	731.8	8,189.9	827.0	18,012.6	1,844.8	21,210.7																	
32101 Arrendamiento de terrenos	4,757.7	264.8	5,508.7	1,822.2	74,953.9		287.0		362.0	855.1	46,505.2																	
32201 Arrendamiento de edificios y locales	379.7		1,036.2	932.0	6,355.6					1,431.6	18,290.5																	
32301 Arrendamiento de equipo y bienes informáticos			4,480.6	622.8	18,758.6					687.0	42,668.1																	
32302 Arrendamiento de mobiliario		194.0	330.0	67.2	287.7					160.0	170.9																	
32503 Arrendamiento de vehículos para servicios administrativos					52,288.4																							
32505 Arrendamiento de vehículos para servidores públicos					27.0																							
32601 Arrendamiento de maquinaria y equipo	51.2	87.4	150.4	2,282.4	33.8	641.8	600.0	827.0	46.5	63.7	1,342.0																	
32701 Patentes, regalías y otros	1,830.0	70.8	578.1	246.3	3,349.5					8.1	2,395.1																	
32903 Otros arrendamientos	2,548.0		120.0	733.4	269.7					17,966.1	1,143.1																	
3300 Servicios Profesionales, Científicos, Técnicos y Otros Servicios	1,663.7	1,403.4	1,420.9	3,468.1	2,556.3	1,875.8	2,319.8	2,891.0	3,002.5	4,611.8	47,128.6																	
33104 Otras asesorías para la operación de programas	1,641.0	1,472.0	10,525.7	13,865.1	9,639.4	506.8	2,872.9	143.6	3,946.6	2,006.3	24,823.6																	
33301 Servicios de informática	246.4		2,738.6	1,500.0	1,500.0						500.0																	
33401 Servicios para capacitación a servidores públicos	30.0	30.0	80.0						800.0	1,384.0	3,000.0																	
			33.6	275.0	495.4				337.4	92.1	798.1																	
		30.0	505.0						610.0																			

Por redondeo algunas cifras podrían no coincidir por décimas

Descripción	Total	UR101 UR112	UR102 UR113	UR103 UR114	UR104 UR115	UR105 UR116	UR106 UR117	UR107 UR118	UR108 UR119	UR109 UR120	UR110 UR121	UR111 UR200	UR300
33501 Estudios e investigaciones	2,824.0				2,030.0			572.0				222.0	
33601 Servicios relacionados con traducciones	1,105.0					1,085.0					20.0		
33602 Otros servicios comerciales	19,328.1	493.9	494.9	483.9	671.8	387.9	982.4	373.9	1,790.6	514.1	60.0	3,160.6	
33603 Impresiones de documentos oficiales para la prestación de servicios públicos	29,586.9	699.2	541.1	555.3	693.9	3,252.0	493.9	965.6		399.2	423.3	534.3	1,336.3
33604 Impresión y elaboración de material informativo derivado de la operación y administración de la UR's	7,832.1			30.0	7,444.9			66.0			22.0		
33605 Información en medios masivos derivada de la operación y administración de las dependencias y entid.	511.7					286.5		171.0				54.2	
33801 Servicios de vigilancia	78,543.5	893.4	893.4	893.4	893.4	893.4	893.4	670.1	893.4	1,340.2	893.4	9,381.2	
33901 Subcontratación de servicios con terceros	9,736.6	893.4	893.4	1,116.8	1,786.9	3,822.2		1,786.9		2,861.3		23,799.0	23,044.9
3400 Servicios Financieros, Bancarios y Comerciales	16,270.8	48.4	7.5	5,500.0	135.4	225.3	12.9	1.4	23.4	10.8	565.3	1,048.9	91.3
34101 Servicios bancarios y financieros	346.7	160.5	127.8	123.7	131.9	123.7	127.8	193.3	156.5	123.7	147.7	11,550.8	382.9
34501 Seguros de bienes patrimoniales	14,722.2	144.2	127.8	140.1	144.2	923.9		123.7	166.5	152.4	115.5	15.0	6.0
34701 Fletes y maniobras	1,201.9					102.0					24.0	114.0	266.3
3500 Servicios de instalación, Reparación, Mantenimiento y Conservación	98,529.1	597.5	1,403.5	926.4	1,254.8	134.1	843.3	1,259.1	846.4	8,599.2	762.0	29,808.2	
35101 Mantenimiento y conservación de inmuebles	2,760.2	3,555.0	1,201.8	488.4	886.8	8,146.6	5.0	890.9	1,776.1	640.5	9,226.7	25,266.8	
							15.8					1,420.2	1,324.2

Por redondeo algunas cifras podrían no coincidir por décimas



INSTITUTO FEDERAL ELECTORAL
Dirección Ejecutiva de Administración

Anteproyecto de Presupuesto 2012
Resumen por Capítulo, Concepto, Partida Presupuestal y Unidad Responsable

Versión : 3 CG

(Miles de Pesos)

Descripción	Total		UR101	UR102	UR103	UR104	UR105	UR106	UR107	UR108	UR109	UR110	UR111	UR112	UR113	UR114	UR115	UR116	UR117	UR118	UR119	UR120	UR121	UR200	UR300
	UR101	UR112	UR101	UR102	UR103	UR104	UR105	UR106	UR107	UR108	UR109	UR110	UR111	UR112	UR113	UR114	UR115	UR116	UR117	UR118	UR119	UR120	UR121	UR200	UR300
35201 Mantenimiento y conservación de mobiliario y equipo de administración	43.7	56.5	62.1	53.2	15.4	26.9	26.1	40.7	30.6	16.9	113.0	113.0	1,574.3												
35301 Mantenimiento y conservación de bienes informáticos	20.7	47.6	135.0	39.2	232.0	16.4	16.4	12.0	25.4	5.3	618.0	618.0	20,444.0												
35501 Mantenimiento y conservación de vehículos terrestres, aéreos, marítimos, lacustres y fluviales	130.3	55.7	32.9	53.6	23.8	39.6	195.1	101.1	67.5	34.8	587.4	587.4	785.6												
35601 Reparación y mantenimiento de equipo de defensa y seguridad	85.3	42.7	58.6	97.1	1,855.4	37.7	37.7		111.4	18.9	3,021.5	3,021.5	9,460.4												
35701 Mantenimiento y conservación de maquinaria y equipo	102.4	148.7	212.8	139.5	6.5	191.0	183.0	195.4	1,069.3	242.4	3,361.9	3,361.9	134.0												
35801 Servicios de lavandería, limpieza, higiene	2,701.8	212.0	107.9	224.9	740.5	80.4	80.4	422.2	837.0	422.2	4,998.3	4,998.3	11,623.6												
35901 Servicios de jardinería y fumigación	641.5	572.2	169.3	388.5	4,753.0	677.0	677.0	75.0	1,183.0	558.0	3,240.5	3,240.5	373.0												
3600 Servicios de Comunicación Social y Publicidad	105.7	116.9	17.6	97.1	411.0	70.4	70.4		47.7	44.0	195.7	195.7	373.0												
36101 Difusión de mensajes sobre programas y actividades gubernamentales	500.0		510.0	2,725.6	193.5						72.8	72.8	10.9												
36901 Servicios relacionados con monitoreo de información en medios masivos	500.0		510.0	2,725.6	193.5						72.8	72.8	10.6												
3700 Servicios de Traslado y Viáticos	0.3												0.3												
37101 Pasajes Aéreos nacionales para labores en campo y de supervisión	572.3	1,854.7	375.5	1,282.7	839.6	26.4	2,950.9	1,531.3	423.1	295.5	6,816.5	6,816.5	35,006.9												
37104 Pasajes Aéreos nacionales para serv. públicos de mando en el desempeño de comisiones y f. oficiales	150.0	702.0	110.0	840.5	47.0				168.3	157.0	845.0	845.0	154.0												
37106 Pasajes Aéreos internacionales para servidores públicos en el desempeño de comisiones y f. off. calles	478.0	180.0	990.0	1,200.0	632.0	714.0	72.0		96.0	75.0	1,316.6	1,316.6	16.1												
37106 Pasajes Aéreos internacionales para servidores públicos en el desempeño de comisiones y f. off. calles	65.0	647.7	20.0	291.6					50.0	90.0	90.0	90.0	16.1												
			100.0																						

Por redondeo algunas cifras podrían no coincidir por décimas



INSTITUTO FEDERAL ELECTORAL
Dirección Ejecutiva de Administración

Anteproyecto de Presupuesto 2012
Resumen por Capítulo, Concepto, Partida Presupuestal y Unidad Responsable

Versión : 3.03

(Miles de Pesos)

Descripción	Total	UR101	UR102	UR103	UR104	UR105	UR106	UR107	UR108	UR109	UR110	UR111	UR112	UR113	UR114	UR115	UR116	UR117	UR118	UR119	UR120	UR121	UR122	UR200	UR300		
		UR112	UR113	UR114	UR115	UR116	UR117	UR118	UR119	UR120	UR121	UR122	UR200	UR300	UR112	UR113	UR114	UR115	UR116	UR117	UR118	UR119	UR120	UR121	UR122	UR200	UR300
37201 Pasajes terrestres nacionales para labores en campo y de supervisión	2,864.7	48.0	6.0	55.0	36.0	15.0	26.4	84.7	93.0	10.8	30.0	336.5															
37204 Pasajes terrestres nacionales para serv. Púb. d e mando en el desempeño de comisiones y f. ofi ciales	3,258.1	110.0	8.0	15.0	312.7	306.8		4.0		192.0	60.1	73.7														1,049.0	
37206 Pasajes terrestres internacionales para serv. pú blicos en el desempeño de comisiones y f. oficia les	84.5	93.5	4.5	13.0	22.0	263.7			34.0	5.4	6.5	118.6								1,092.0						742.2	
37501 Viáticos nacionales para labores en campo y de supervisión	7,458.2					12.0		2,326.5		70.0		2,358.6														2,138.1	
37504 Viáticos nacionales para servidores públicos en el desempeño de funciones oficiales	16,926.9	200.0	96.0	165.0	405.2	98.6			66.3	63.6	102.0	729.8														6,026.8	
37602 Viáticos en el extranjero para servidores públicos en el desempeño de comisiones y func. Ofic.	905.9	61.3	195.0	20.0	374.6			29.6		125.0	32.0	4,331.6														40.0	
37701 Instalación del personal federal	150.0					150.0																					
37801 Servicios integrales nacionales para servidores públicos en el desempeño de comisiones y func. Ofic.	1,848.7			598.7								1,250.0															
37901 Gastos para operativos y trabajos de campo en áreas rurales	29,761.0																										
3800 Servicios oficiales	4,713.2	309.9	1,149.1	258.6	300.0	154.9	83.1	253.4	83.1	83.1	83.1	83.1														24,872.7	
38301 Congresos y convenciones	1,128.7				450.0			31.7																		0.2	
38501 Gastos para alimentación de servidores públicos de mando	3,584.5	309.9	1,149.1	258.6	300.0	83.1	83.1	221.7	83.1	83.1	83.1	83.1															
3900 Otros Servicios Generales	57,645.1	534.3	1,811.2	451.2	416.0	253.5	443.7	1,396.0	966.6	890.2	314.9	4,490.6														23,646.2	
39101 Funerales y pagas de defunción	2,304.0	1,276.1	831.7	606.8	765.8	8,109.4	69.5	263.5																			

Por redondeo algunas cifras podrían no coincidir por décimas



INSTITUTO FEDERAL ELECTORAL
 Dirección Ejecutiva de Administración

Anteproyecto de Presupuesto 2012
 Resumen por Capítulo, Concepto, Partida Presupuestal y Unidad Responsable

Versión : 3.0G

(Miles de Pesos)

Descripción	Total	UR101	UR102	UR103	UR104	UR105	UR106	UR107	UR108	UR109	UR110	UR111	UR300
		UR112	UR113	UR114	UR115	UR116	UR117	UR118	UR119	UR120	UR121	UR200	
39202 Otros impuestos y derechos	6,331.1	66.4	32.1	17.1	23.7	13.8	15.4	96.9	42.2	20.1	15.2	217.8	
39401 Erogaciones por resoluciones emitidas por autoridad competente	1,943.8	32.8	17.2	19.0	35.3	762.7		13.7		52.2	19.7	2,224.7	3,093.1
39801 Impuesto sobre nóminas	46,561.2	467.9	1,779.1	434.1	392.3	239.7	428.3	1,299.1	914.4	870.1	299.7	4,272.8	
4000 Transferencias, asignaciones, subsidios y otras ayudas	51,143.6	1,243.3	814.5	587.8	730.5	3,093.9	69.5	249.8		707.6	211.6	6,902.1	20,553.1
				1,020.0	804.1	5,540.0	1,680.0				60.0	36,333.8	3,624.0
4400 Ayudas Sociales	45,123.6					1,642.3					60.0	36,333.8	3,624.0
44101 Gastos relacionados con actividades culturales, deportivas y de ayuda extraordinaria	237.0				237.0								
44102 Gastos por servicios de traslado de personas	2,069.4					1,642.3					60.0		
44103 Premios, recompensas, pensiones de gracia y pensión recreativa estudiantil	200.0				200.0								
44106 Compensaciones por servicios de carácter social	592.8					540.0						52.8	
44107 Apoyo a representantes del Poder Legislativo y partidos políticos ante el Consejo General del IFE	1,680.0					1,680.0							
44501 Apoyo financiero a CONASE y a la CNV locales y distritales del RFE	40,344.4											36,333.8	3,624.0
4600 Transferencias a Fideicomisos, Mandatos y Otros Análogos	6,020.0			1,020.0		5,000.0							
46101 Aportaciones a fideicomisos públicos	6,020.0			1,020.0		5,000.0							
5000 Bienes Muebles, Inmuebles e Intangibles	2,209.4	37.0		742.0	635.4	130.0		3.2		30.2	91.9	285.5	5.0
					75.4	64.4		9.0			100.4		

Por redondeo algunas cifras podrían no coincidir por décimas

Versión : 3. CG

(Miles de Pesos)

Descripción	Total	UR101	UR102	UR103	UR104	UR105	UR106	UR107	UR108	UR109	UR110	UR111	UR300
		UR112	UR113	UR114	UR115	UR116	UR117	UR118	UR119	UR120	UR121	UR200	
5100 Mobiliario y equipo de administración	1,407.0				79.5	68.0	3.2				52.0	285.5	
51101 Mobiliario	764.6	37.0		682.0	15.0	64.4	7.0			13.0	100.4	285.5	
51501 Bienes informáticos	363.0	33.0		270.6	15.0	64.4	3.2			6.0	100.4	255.0	
51901 Equipo de administración	279.4	4.0		285.0		19.0					35.0	20.0	
5200 Mobiliario y Equipo Educativo y Recreativo	696.3				510.8		7.0			7.0	39.9	10.5	
52101 Equipos y aparatos audiovisuales	496.0			60.0	60.4		2.0			17.2	20.0		5.0
52301 Cámaras fotográficas y de vídeo	200.3			60.0	395.8		2.0			17.2			
5600 Maquinaria, Otros Equipos y Herramientas	107.1				45.1								
56601 Equipos y aparatos de comunicaciones y telecomunicaciones	20.0					20.0							
56601 Maquinaria y equipo eléctrico y electrónico	87.1				45.1								
02 Proceso Electoral Federal 2011-2012	4,133,418.7	5,775.5	16,996.1	4,135.0	77,770.5	41,053.3	10,713.1	12,361.8	50,926.3	127,304.8	5,235.4	129,366.3	
		47,050.9	530,333.3	5,907.1	648,317.6	179,892.1	12,888.4	2,446.7		21,246.0	2,465.8	174,964.6	2,026,565.1
1000 Servicios Personales	2,013,288.8	5,440.7	16,996.1	4,135.0	15,324.4	2,384.1	6,881.3	12,361.8	32,374.3	40,037.7	2,335.3	53,867.6	
		20,516.1	19,547.1	5,907.1	95,663.8	126,568.9	11,214.2	2,446.7		6,746.0	2,015.8	93,564.1	1,432,260.7
1200 Remuneraciones al personal de carácter transitorio	1,258,965.8	670.5			10,170.5	89.5	2,427.0		21,190.3	27,923.1		11,599.2	
		7,552.1	10,660.8		80,737.4	16,265.2	1,372.0					13,040.6	
12101 Honorarios	1,258,965.8	670.5			10,170.5	89.5	2,427.0		21,190.3	27,923.1		11,599.2	
		7,552.1	10,660.8		80,737.4	16,265.2	1,372.0					13,040.6	

Por redondeo algunas cifras podrían no coincidir por décimas



INSTITUTO FEDERAL ELECTORAL
Dirección Ejecutiva de Administración

Anteproyecto de Presupuesto 2012
Resumen por Capítulo, Concepto, Partida Presupuestal y Unidad Responsable

Versión : 3. CG

(Miles de Pesos)

Descripción	Total	UR101	UR102	UR103	UR104	UR105	UR106	UR107	UR108	UR109	UR110	UR111	UR112	UR113	UR114	UR115	UR116	UR117	UR118	UR119	UR120	UR121	UR122	UR300
		UR112	UR113	UR114	UR115	UR116	UR117	UR118	UR119	UR120	UR121	UR122	UR200	UR201	UR202	UR203	UR204	UR205	UR206	UR207	UR208	UR209	UR210	UR211
1300 Remuneraciones adicionales y especiales	148,623.4	90.1			1,345.7	10.7	335.8		2,866.3	3,758.5		1,353.9												1,353.9
		989.4	1,399.3		9,906.6	2,148.2	163.5					1,496.8												1,496.8
13202 Gratificación de fin de año	148,623.4	90.1			1,345.7	10.7	335.8		2,866.3	3,758.5		1,353.9												1,353.9
		989.4	1,399.3		9,906.6	2,148.2	163.5					1,496.8												1,496.8
1400 Seguridad Social	15,078.1	1.5			37.7	.6	5.4		56.7	77.3		106.6												106.6
		25.7	40.7		623.3	62.1	10.4					197.3												197.3
14401 Cuotas para el seguro de vida del personal civil	15,078.1	1.5			37.7	0.6	5.4		56.7	77.3		106.6												106.6
		25.7	40.7		623.3	62.1	10.4					197.3												197.3
1600 Provisiones	46,610.6																							
16103 Otras medidas de carácter laboral y económico	46,610.6																							
1700 Pago de estímulos a servidores públicos	544,010.9	4,678.6	16,996.1	4,135.0	3,770.5	2,283.3	4,113.1	12,361.8	8,861.0	8,278.8	2,935.3	40,707.9												40,707.9
		11,948.9	7,746.3	5,807.1	7,396.5	61,782.8	9,668.3	2,446.7	6,746.0	2,015.8	2,015.8	78,829.4												78,829.4
17101 Estímulos por productividad y eficiencia	308,028.4	3,988.8	16,513.8	3,389.4	2,749.1	1,922.0	2,459.7	9,016.2	6,494.6	3,617.1	2,743.9	16,122.8												16,122.8
		8,346.8	6,045.6	3,757.9	5,045.4	11,125.6	9,009.0	1,445.4	2,366.4	5,822.0	1,839.9	42,223.2												42,223.2
17102 Estímulos al personal operativo	235,982.5	679.8	482.3	745.6	1,021.4	861.3	1,653.4	3,345.6	2,366.4	4,661.7	191.4	24,585.1												24,585.1
		3,602.1	1,700.7	2,049.2	2,351.1	50,857.2	659.3	1,001.3	924.0	175.9	175.9	36,606.2												36,606.2
2000 Materiales y Suministros	233,739.5	117.9	64,305.0		2,435.1	579.7			1,598.2	5,898.3	40.0	22,541.9												22,541.9
					25,007.1	1,898.7			488.5	1,446.3		8,010.2												8,010.2
2100 Materiales de Administración, Emisión de Documentos y Artículos Oficiales	55,212.5				1,525.2	358.7			488.5	1,446.3		16,459.1												16,459.1
			19,583.7		6,039.8	1,038.6				116.0		1,111.2												1,111.2
21101 Materiales y útiles de oficina	44,135.7				33.9	358.7			100.0	1,426.3		14,089.9												14,089.9
			19,362.6		2,074.1	481.1				116.0		471.6												471.6
21201 Materiales y útiles de impresión y reproducción	44.8																							
21401 Materiales y útiles para el procesamiento en equipos y bienes informáticos	8,858.8		220.4		3,965.7	557.4			153.6	20.0		2,348.8												2,348.8
												275.7												275.7

Por redondeo algunas cifras podrían no coincidir por decimales

Versión : 3.CG

(Miles de Pesos)

Descripción	Total	UR101 UR112	UR102 UR113	UR103 UR114	UR104 UR115	UR105 UR116	UR106 UR117	UR107 UR118	UR108 UR119	UR109 UR120	UR110 UR121	UR111 UR200	UR300
21501 Material de apoyo informativo	1,725.3				1,491.3				235.0				
21601 Material de limpieza	446.9		0.7			0.1						20.4 363.9	61.8
2200 Alimentos y Utensilios	86,424.8	117.9	666.2		880.0 11,029.7	72.5 361.6			432.0	1,577.4		62.6 2,936.3	67,688.6
22103 Productos alimenticios para el personal que realiza labores en campo o de supervisión	7,470.0				7,470.0								
22104 Productos alimenticios para el personal en las instalaciones de las dependencias y entidades	43,965.3		60.8		4,159.7	361.6			432.0	1,577.4		62.6 2,662.4	34,648.8
22106 Productos alimenticios para el personal derivado de actividades extraordinarias	34,939.3	117.9			880.0	72.5						265.0	33,000.0
22301 Utensilios para el servicio de alimentación	50.2											8.9	39.8
2400 Materiales y Artículos de Construcción y de Reparación	14,945.8					22.5				7.5		4,000.0 20.5	10,080.9
24401 Madera y productos de madera	1,391.5												806.5
24601 Material eléctrico y electrónico	5,855.7					22.5				7.5		5.0	5,992.8
24701 Artículos metálicos para la construcción	24.0												24.0
24801 Materiales complementarios	3,305.2												3,304.5
24901 Otros materiales y artículos de construcción y reparación	4,369.4											0.7 4,000.0	363.1
2500 Productos Químicos, Farmacéuticos y de Laboratorio	20,957.1		1.5									14.8	124.4
			20,831.1										1.6

Por redondeo algunas cifras podrían no coincidir por decimas



INSTITUTO FEDERAL ELECTORAL
Dirección Ejecutiva de Administración

Anteproyecto de Presupuesto 2012
Resumen por Capítulo, Concepto, Partida Presupuestal y Unidad Responsable

Versión: 3.CG

(Miles de Pesos)

Descripción	Total	UR101	UR102	UR103	UR104	UR105	UR106	UR107	UR108	UR109	UR110	UR111	UR300
		UR112	UR113	UR114	UR115	UR116	UR117	UR118	UR119	UR120	UR121	UR200	UR300
25101 Productos químicos básicos	20,944.3		20,827.9									116.4	
25201 Pleguicidas, abonos y fertilizantes	8.0											8.0	
25301 Medicinas y productos farmacéuticos	3.0		1.4										1.6
25401 Materiales, accesorios y suministros médicos	1.5		1.5										
25901 Otros productos químicos	0.3		0.3										
2600 Combustibles, lubricantes y aditivos	28,739.6		895.1		10,308.7	30.0			677.6			3,817.8	13,010.4
26102 Combustibles, lubricantes y aditivos para vehículos destinados a servicios públicos	14,324.4		13.8		10,242.8			613.8				3,454.0	
26103 Combustibles, lubricantes y aditivos para vehículos destinados a servicios administrativos	13,767.1		652.9		65.9			63.8				224.5	12,823.8
26104 Combustibles, lubricantes y aditivos para vehículos asignados a servidores públicos	386.0		225.9			30.0							66.3
26105 Combustibles, lubricantes y aditivos para maquinaria, equipo de prod. y servicios administrativos	262.1		2.5									139.3	120.3
2700 Vestuario, Blancos, Prendas de Protección y Artículos Deportivos	3,785.0		70.9		20.5	450.6			970.0	40.0		1,884.0	349.0
27101 Vestuario y uniformes	3,266.8								950.0	40.0		1,884.0	
27201 Prendas de protección personal	448.4		25.1		20.5	69.0			20.0				277.2
27401 Productos textiles	70.8		45.5			381.6							1.3
			0.3										70.5

Por redondeo algunas cifras podrían no coincidir por décimas

Versión : 3.CG

(Miles de Pesos)

Descripción	Total	UR101		UR102		UR103		UR104		UR105		UR106		UR107		UR108		UR109		UR110		UR111		UR300	
		URT12	UR113	UR114	URT15	UR116	URT17	UR118	URT19	UR120	URT21	UR122	URT23	UR124	URT25	UR126	URT27	UR128	URT29	UR130	URT31	UR132	URT33	UR134	URT35
2900 Herramientas, Refacciones y Accesorios Menores	23,674.7		21,447.6		29.9	126.0													1,897.1				136.2		11.6
29101 Herramientas menores	7,775.9		7,664.3		8.4	17.9													100.0						11.6
29201 Refacciones y accesorios menores de edificios	4.4		4.4																						
29401 Refacciones y accesorios para equipo de cómputo	2,119.9		4.4		29.9	126.0													1,797.1				136.2		
29901 Refacciones y accesorios menores otros bienes muebles	13,774.5		13,774.5		8.4	17.9																			
3000 Servicios generales	1,365,307.3	219.9	445,900.9		55,385.5	676.0		3,831.8		14,603.6		1,815.1		52,606.7		1,815.1		44,126.8		14,384.0		450.0		47,133.3	150,864.9
3100 Servicios básicos	64,875.2	22,760.8	50,785.8		4,890.0			1,164.2		477.5		19.0		4,672.0		630.0		1,423.3		1,626.6					15.0
31101 Servicio de energía eléctrica	1,209.3		245.8		336.0																				
31301 Servicio de agua	529.3		69.5																						459.8
31401 Servicio telefónico convencional	4,128.7		4,128.7																						
31601 Servicio de telefonía celular	22,513.3		22,207.3							306.0															
31601 Servicio de radiolocalización	3,765.7		2,105.1																	150.0				19.0	
31602 Servicios de telecomunicaciones	4,766.7		4,766.7																	1,491.6					
31701 Servicios de conducción de señales analógicas y digitales	26,280.8		17,266.8		4,890.0															4,000.0					135.0

Por redondeo algunas cifras podrían no coincidir por décimas



INSTITUTO FEDERAL ELECTORAL
Dirección Ejecutiva de Administración

Anteproyecto de Presupuesto 2012
Resumen por Capítulo, Concepto, Partida Presupuestal y Unidad Responsable

Versión : 3. CG

(Miles de Pesos)

Descripción	Total	UR101	UR102	UR103	UR104	UR105	UR106	UR107	UR108	UR109	UR110	UR111	UR300
		UR112	UR113	UR114	UR115	UR116	UR117	UR118	UR119	UR120	UR121	UR200	UR200
31801 Servicio postal	1,666.4		6.9						171.5	522.0		630.0	
31902 Contratación de otros servicios	15.0				336.0								15.0
3200 Servicios de arrendamiento	129,460.8		7,522.5		710.0	235.0			6,085.0	4,958.6		1,369.5	
					2,410.0	1,162.2				3,096.0		11,682.3	90,229.7
32201 Arrendamiento de edificios y locales	21,907.4		6,577.2		240.0					2,600.0		11,668.5	71.7
					750.0				5,435.0			1,043.1	
32301 Arrendamiento de equipo y bienes informáticos	10,496.5		155.1		240.0	117.3				3,096.0			
						360.0							
32302 Arrendamiento de mobiliario	11,145.4					40.0							10,803.2
						302.2							
32502 Arrendamiento de vehículos para servicios públicos o operación de programas públicos	1,756.0												96.0
					1,660.0					610.0			
32503 Arrendamiento de vehículos para servicios administrativos	68,947.7												68,260.0
									600.0				
32505 Arrendamiento de vehículos para servidores públicos	600.0												
32601 Arrendamiento de maquinaria y equipo	851.0												420.9
			430.1		230.0					1,748.6		326.4	
32701 Patentes, regalías y otros	2,305.0												
32903 Otros arrendamientos	11,451.8		360.1			500.0						13.8	10,577.9
3300 Servicios Profesionales, Científicos, Técnicos y Otros Servicios	426,119.4		183,223.4		27,393.4	438.3	3,759.8		4,511.2	25,883.5	1,510.1	26,203.2	
					123,512.6	9,932.0	30.0			6,811.4		11,844.5	1,066.0
33104 Otras asesorías para la operación de programas	9,055.2		2,003.9						770.0	6,250.0	31.3		

Por redondeo e algunas cifras podrían no coincidir por décimas

Descripción	Total	UR101 UR112	UR102 UR113	UR103 UR114	UR104 UR115	UR105 UR116	UR106 UR117	UR107 UR118	UR108 UR119	UR109 UR120	UR110 UR121	UR111 UR120	UR300
33301 Servicios de informática	19,816.7									7,661.7	1,059.4	9,034.2	
33303 Servicios relacionados con certificación de procesos	986.0		986.0		400.0					1,661.4			
33401 Servicios para capacitación a servidores públicos	2,519.0								1,150.0	100.0		369.0	
33501 Estudios e investigaciones	11,060.0				2,910.0				360.0	4,200.0		3,600.0	
33601 Servicios relacionados con traducciones	87.0					87.0							
33602 Otros servicios comerciales	4,261.3		173.8		800.0	102.3			2,181.0			2.0	1,002.2
33603 Impresiones de documentos oficiales para la prestación de servicios públicos	179,315.4		179,315.4										
33604 Impresión y elaboración de material informativo derivado de la operación y administración de la UR's	146,956.4		63.0		750.0	249.0	3,759.8			7,671.8	150.0	1,200.0	62.7
33605 Información en medios masivos derivada de la operación y administración de las dependencias y entid.	33.0				123,022.6						33.0		
33801 Servicios de vigilancia	1,655.7												
33901 Subcontratación de servicios con terrenos	26,599.7		440.7		90.0	9,932.0	30.0		60.2	4,250.0	236.4	1,216.0	12,000.0
33903 Servicios Integrales	23,774.0		240.6		22,933.4								1.1
3410 Servicios Financieros, Bancarios y Comerciales	14,441.2		6,196.9							3,700.0		979.2	180.0
34101 Servicios bancarios y financieros	10.0				2,614.0								771.1
													10.0

Per redondeo algunas cifras podrían no coincidir por décimas



INSTITUTO FEDERAL ELECTORAL
Dirección Ejecutiva de Administración

Anteproyecto de Presupuesto 2012
Resumen por Capítulo, Concepto, Partida Presupuestal y Unidad Responsable

Versión : 3.CG

(Miles de Pesos)

Descripción	Total	UR101	UR102	UR103	UR104	UR105	UR106	UR107	UR108	UR109	UR110	UR111	UR300
		UR112	UR113	UR114	UR115	UR116	UR117	UR118	UR119	UR120	UR121	UR200	UR201
34601 Almacenaje, embalaje y envase	353.3		173.3									180.0	
34701 Fieles y manobras	14,077.9		6,023.6		2,614.0					3,700.0		979.2	761.1
3500 Servicios de Instalación, Reparación, Mantenimiento y Conservación	55,971.3	22,525.0	399.9							10,006.1		13,667.0	9,000.0
35101 Mantenimiento y conservación de inmuebles	10,530.6									1,200.0		373.3	
35201 Mantenimiento y conservación de mobiliario y equipo de administración	57.3		154.6									176.0	9,000.0
35301 Mantenimiento y conservación de bienes informáticos	22,476.7											57.3	
35701 Mantenimiento y conservación de maquinaria y equipo	22,525.0	22,525.0										13,667.0	
35801 Servicios de lavandería, limpieza, higiene	308.1		241.7									66.4	
35901 Servicios de jardinería y fumigación	73.6											73.6	
3600 Servicios de Comunicación Social y Publicidad	109,484.3				24,274.7					400.0		16,951.1	415.6
36101 Difusión de mensajes sobre programas y actividades gubernamentales	109,484.3				67,442.9					400.0		16,951.1	415.6
3700 Servicios de Traslado y Viáticos	524,234.5	200.0	197,051.1		293,979.0				2,902.9	2,150.0		936.8	17,447.1
37101 Pasajes Aéreos nacionales para labores en campo y de supervisión	3,173.3											50.0	
37104 Pasajes Aéreos nacionales para serv. públicos de mando en el desempeño de comisiones y f. oficiales	10,534.7	92.0	3,368.5		1,900.0					250.0		120.0	2,994.2

Por redondeo algunas cifras podrían no coincidir por décimas



INSTITUTO FEDERAL ELECTORAL
Dirección Ejecutiva de Administración

Anteproyecto de Presupuesto 2012
Resumen por Capítulo, Concepto, Partida Presupuestal y Unidad Responsable

Versión: .3.CG

(Miles de Pesos)

Descripción	Total	UR101		UR102		UR103		UR104		UR105		UR106		UR107		UR108		UR109		UR110		UR111		UR300	
		UR112	UR113	UR114	UR115	UR116	UR117	UR118	UR119	UR120	UR121	UR122	UR123	UR124	UR125	UR126	UR127	UR128	UR129	UR130	UR131	UR132	UR133	UR134	UR135
37201 Pasajes terrestres nacionales para labores en campo y de supervisión	1,938.7				122.5	310.0												1,425.0				73.2	8.0		
37204 Pasajes terrestres nacionales para serv. Públicos e mando en el desempeño de comisiones y funciones	6,557.6		792.0		4,622.0											824.0						35.3	284.3		
37501 Viáticos nacionales para labores en campo y de supervisión	199,222.1		138,926.4															1,000.0	1,425.0			641.2	2,420.1		4,809.4
37504 Viáticos nacionales para servidores públicos en el desempeño de funciones oficiales	16,357.0	108.0		924.2	248.0		11,439.3									573.9		900.0			131.0	51.4			1,845.3
37801 Servicios integrales nacionales para servidores públicos en el desempeño de comisiones y funciones. Ofic.	8,791.6		3,040.0																						5,751.6
37901 Gastos para operativos y trabajos de campo en áreas rurales	277,559.5				274,436.9																		1,460.3		1,762.3
3800 Servicios oficiales	2,290.0				1,840.0																				450.0
38301 Congresos y convenciones	2,290.0				1,840.0																				450.0
3900 Otros Servicios Generales	38,430.6	19.9	235.8	721.3	300.4	2.7	2,376.0	486.1	40.2	72.0	486.1	40.2	627.0	836.5								342.1	450.2		31,920.4
39202 Otros impuestos y derechos	673.8		235.2																						
39801 Impuesto sobre nóminas	37,751.8	19.9	235.8	486.1	300.4	2.7	2,376.0	486.1	40.2	72.0	486.1	40.2	627.0	836.5								342.1	450.2		31,542.8
4000 Transferencias, asignaciones, subsidios y otras ayudas	440,387.4				26,622.9	330.0			490.0		37,438.8	490.0									445.0	3,630.0	26,228.4		345,202.3
4400 Ayudas Sociales	390,743.0				13,738.5	330.0			490.0		638.8										435.0	3,630.0			345,202.3
44102 Gastos por servicios de traslado de personas	3,143.9				1,890.1	330.0			638.8												290.0				

Por redondeo algunas cifras podrían no coincidir por décimas



INSTITUTO FEDERAL ELECTORAL
 Dirección Ejecutiva de Administración

Anteproyecto de Presupuesto 2012
 Resumen por Capítulo, Concepto, Partida Presupuestal y Unidad Responsable

Versión : 3 CG

(Miles de Pesos)

Descripción	Total	UR101	UR102	UR103	UR104	UR105	UR106	UR107	UR108	UR109	UR110	UR111	UR300
		UR112	UR113	UR114	UR115	UR116	UR117	UR118	UR119	UR120	UR121	UR200	
44103 Premios, recompensas, pensiones de gracia y pensión recreativa estudiantil	6,665.0				6,620.0						145.0		
44105 Apoyo a voluntarios que participan en diversos programas federales	1,792.8				1,792.8								
44106 Compensaciones por servicios de carácter social	3,685.6				3,685.6								
44107 Apoyo a representantes del Poder Legislativo y partidos políticos ante el Consejo General del IFE	490.0					490.0							
44108 Dietas a consejeros electorales locales y distritales en el año electoral federal	168,709.2												
44109 Apoyos para alimentos a funcionarios de casilla el día de la jornada electoral federal	148,239.1										20,013.3	138,696.9	
44110 Apoyo financiero a consejeros electorales locales y distritales en año electoral federal	62,009.7											5,976.8	56,032.9
44501 Apoyo financiero a CONASE y a la CNV locales y distritales del RFE	6,102.7											3,630.0	2,234.4
4800 Donativos	12,412.4				12,402.4						10.0		
48101 Donativos a instituciones sin fines de lucro	12,412.4				12,402.4						10.0		
4900 Transferencias al Exterior	37,232.0				432.0	36,800.0							
49201 Cuotas y aportaciones a organismos internacionales	37,232.0				432.0	36,800.0							
5000 Bienes Muebles, Inmuebles e Intangibles	37,301.4	3,774.0	276.3		1,642.5	4.7			1,750.2	28,762.1		200.0	49.8
5100 Mobiliario y equipo de administración	28,010.1	3,774.0	155.8		142.5	4.7			425.0	22,731.4		28.6	4.6

Por redondeo algunas cifras podrían no coincidir por décimas

Versión : 3. CG

(Miles de Pesos)

Descripción	Total	UR101	UR102	UR103	UR104	UR105	UR106	UR107	UR108	UR109	UR110	UR111	UR300
		UR112	UR113	UR114	UR115	UR116	UR117	UR118	UR119	UR120	UR121	UR200	
51101 Mobiliario	3,701.4		121.8						425.0	3,128.2		26.4	
51501 Bienes informáticos	19,334.3				142.5					18,119.2			
51901 Equipo de administración	4,974.4	600.0	29.0		443.6	4.7				1,484.0		2.2	4.6
5200 Mobiliario y Equipo Educativo y Recreativo	1,632.7	3,174.0	5.0		1,500.0	299.9				63.0			
52101 Equipos y aparatos audiovisuales	1,632.7				69.7					63.0			
5400 Vehículos y Equipo de Transporte	1,090.0				1,500.0			1,090.0					
54104 Vehículos y equipo terrestres destinados a servicios administrativos	1,090.0				69.7			1,090.0					
5600 Maquinaria, Otros Equipos y Herramientas	6,568.6		120.5					235.2		5,967.7		200.0	45.2
56501 Equipos y aparatos de comunicaciones y telecomunicaciones	9.1		9.1										
56601 Maquinaria y equipo eléctrico y electrónico	6,202.9							235.2		5,967.7			
56701 Herramientas y máquinas herramienta	311.4		111.4									200.0	
56902 Otros bienes muebles	45.2												45.2
6000 Inversión Pública	43,394.3					38,394.3						5,000.0	
6200 Otra Pública en Bienes Propios	43,394.3					38,394.3						5,000.0	

Por redondeo algunas cifras podrían no coincidir por décimas



INSTITUTO FEDERAL ELECTORAL
Dirección Ejecutiva de Administración

Anteproyecto de Presupuesto 2012
Resumen por Capítulo, Concepto, Partida Presupuestal y Unidad Responsable

Versión : 3. CG

(Miles de Pesos)

Descripción	Total	UR101	UR102	UR103	UR104	UR105	UR106	UR107	UR108	UR109	UR110	UR111	UR300
		UR112	UR113	UR114	UR115	UR116	UR117	UR118	UR119	UR120	UR121	UR200	UR200
62202 Mantenimiento y rehabilitación de edificaciones no habitacionales	31,894.3					31,894.3							
62902 Obras de terminación y acabado de edificios	11,500.0					6,500.0						5,000.0	
03 Voto de los Mexicanos Residentes en el Extranjero	107,124.2		4,266.3		5,101.1				23,600.0	2,100.0		56,146.0	
1000 Servicios Personales	38,283.5		2,014.6		997.6				18,008.4	1,091.6		8,363.7	1,566.4
1100 Remuneraciones al personal de carácter permanente	1,443.2				5,166.5							776.0	1,826.1
11301 Sueldos base	1,443.2								1,443.2				
1200 Remuneraciones al personal de carácter transitorio	21,835.7		1,773.0		877.0				4,004.7	962.0		7,385.4	1,604.7
12101 Honorarios	21,835.7		1,773.0		4,541.5				4,004.7	962.0		7,385.4	1,604.7
1300 Remuneraciones adicionales y especiales	4,041.5		237.1		119.1				4,004.7	127.0		968.8	186.6
13201 Primas de vacaciones y dominical	35.6				610.0				1,717.6			75.3	
13202 Gratificación de fin de año	4,005.9		237.1		119.1				35.6	127.0		968.8	186.6
1400 Seguridad Social	1,775.4		4.5		1.5				1,682.0	2.6		29.5	13.3
14101 Aportaciones al ISSSTE	138.9				14.0				1,691.9			13.3	
14105 Aportaciones al seguro de cesantía en edad avanzada y vejez	44.2								138.9				
									44.2				

Por redondeo algunas cifras podrían no coincidir por décimas

Versión : 3.CG

(Miles de Pesos)

Descripción	Total	UR101		UR102		UR103		UR104		UR105		UR106		UR107		UR108		UR109		UR110		UR111		
		UR112	UR113	UR114	UR115	UR116	UR117	UR118	UR119	UR120	UR121	UR122	UR123	UR124	UR125	UR126	UR127	UR128	UR129	UR130	UR131	UR132	UR133	
14201 Aportaciones al FOVISSSTE	69.6																69.6							
14301 Aportaciones al Sistema de Ahorro para el Retiro	27.9																27.9							
14302 Depósitos para el ahorro solidario	90.6																90.6							
14401 Cuotas para el seguro de vida del personal civil	242.2				1.5												158.7		2.6			29.5		13.3
14403 Cuotas para el seguro de gastos médicos del personal civil	234.4		4.5		14.0												234.4							
14404 Cuotas para el seguro de separación individualizado	926.7																926.7							
14405 Cuotas para el seguro colectivo de retiro	0.9																0.9							
1500 Otras Prestaciones Sociales y Económicas	7,505.3																7,505.3							
15401 Prestaciones establecidas por condiciones generales de trabajo o contratos colectivos de trabajo	38.1																38.1							
15402 Compensación garantizada	7,467.2																7,467.2							
1700 Pago de estímulos a servidores públicos	1,662.4																1,645.7							16.7
17101 Estímulos por productividad y eficiencia	1,645.7																1,645.7							
17102 Estímulos al personal operativo	16.7																							16.7
2000 Materiales y Suministros	1,321.9		535.2		1.0												232.5					65.1		201.5

Por redondeo algunas cifras podrían no coincidir por decimales



INSTITUTO FEDERAL ELECTORAL
 Dirección Ejecutiva de Administración

Anteproyecto de Presupuesto 2012
 Resumen por Capítulo, Concepto, Partida Presupuestal y Unidad Responsable

Versión : 3.CG

(Miles de Pesos)

Descripción	Total	UR101		UR102		UR103		UR104		UR105		UR106		UR107		UR108		UR109		UR110		UR111		UR300	
		UR101	UR112	UR102	UR113	UR103	UR114	UR104	UR115	UR105	UR116	UR106	UR117	UR107	UR118	UR108	UR119	UR109	UR120	UR110	UR121	UR111	UR122	UR112	UR123
2100 Materiales de Administración, Emisión de Documentos y Artículos Oficiales	256.3			79.3				1.0									64.3						65.1		
21101 Materiales y útiles de oficina	198.0			79.3				1.0									24.0						52.1		
21201 Materiales y útiles de impresión y reproducción	1.5																1.5								
21401 Materiales y útiles para el procesamiento en equipos y bienes informáticos	41.2																37.8						3.4		
21601 Material de limpieza	15.6																1.0						9.6		
2200 Alimentos y Utensilios	285.1			5.8				194.8									26.0						58.5		
22103 Productos alimenticios para el personal que realiza labores en campo o de supervisión	194.8							194.8																	
22104 Productos alimenticios para el personal en las instalaciones de las dependencias y entidades	88.3			5.8													24.0						58.5		
22301 Utensilios para el servicio de alimentación	2.0																2.0								
2400 Materiales y Artículos de Construcción y de Reparación	370.4			365.4													5.0								
24601 Material eléctrico y electrónico	5.0																5.0								
24801 Materiales complementarios	365.4			365.4																					
2600 Combustibles, lubricantes y aditivos	252.4			7.0													57.2						113.0		
26102 Combustibles, lubricantes y aditivos para vehiculo los destinados a servicios públicos	195.2			7.0				75.2															113.0		

Por redondeo algunas cifras podrían no coincidir por décimas

Descripción	Total	UR101	UR102	UR103	UR104	UR105	UR106	UR107	UR108	UR109	UR110	UR111
		UR112	UR113	UR114	UR115	UR116	UR117	UR118	UR119	UR120	UR121	UR200
26103 Combustibles, lubricantes y aditivos para vehiculo los destinados a servicios administrativos	26.6								26.6			
26104 Combustibles, lubricantes y aditivos para vehiculo los asignados a servidores públicos	30.6								30.6			
2700 Vestuario, Blancos, Prendas de Protección y Artículos Deportivos	75.0								75.0			
27101 Vestuario y uniformas	75.0								75.0			
2900 Herramientas, Refacciones y Accesorios Menores	82.7		77.7						5.0			
29201 Refacciones y accesorios menores de edificios	5.0								5.0			
29901 Refacciones y accesorios menores otros bienes muebles	77.7		77.7									
3000 Servicios generales	66,178.5		1,481.5		4,102.5				5,209.1	207.1		47,696.2
3100 Servicios básicos	42,796.2								453.4	175.0		42,166.8
31101 Servicio de energía eléctrica	247.2								151.2			96.0
31401 Servicio telefónico convencional	78.0								6.0			72.0
31501 Servicio de telefonía celular	36.0								36.0			
31701 Servicios de conducción de señales analógicas y digitales	335.2								160.2	175.0		
31801 Servicio postal	42,099.3								100.0			41,999.3

Por redondeo algunas cifras podrían no coincidir por décimas



INSTITUTO FEDERAL ELECTORAL
Dirección Ejecutiva de Administración

Anteproyecto de Presupuesto 2012
Resumen por Capítulo, Concepto, Partida Presupuestal y Unidad Responsable

Versión : . 3. CG

(Miles de Pesos)

Descripción	Total	UR101 UR112	UR102 UR113	UR103 UR114	UR104 UR115	UR105 UR116	UR106 UR117	UR107 UR118	UR108 UR119	UR109 UR120	UR110 UR121	UR111 UR120	UR300
3200 Servicios de arrendamiento	2,719.5		286.4										
32201 Arrendamiento de edificios y locales	2,416.1		90.0		108.0				2,326.1				
32301 Arrendamiento de equipo y bienes informáticos	62.0		62.0						2,326.1				
32302 Arrendamiento de mobiliario	71.9		71.9										
32502 Arrendamiento de vehículos para servicios públicos o operación de programas públicos	169.5				108.0								
3300 Servicios Profesionales, Científicos, Técnicos y Otros Servicios	9,960.4		887.0		2,277.0				1,485.1			5,311.3	
33105 Servicios relacionados con procedimientos jurisdiccionales	54.1		54.1										
33301 Servicios de informática	1,196.0								1,196.0				
33602 Otros servicios comerciales	120.0								120.0				
33603 Impresiones de documentos oficiales para la prestación de servicios públicos	832.9		832.9										
33604 Impresión y elaboración de material informativo derivado de la operación y administración de la UR s	7,441.1				2,277.0				164.1			5,000.0	
33801 Servicios de vigilancia	80.0											80.0	
33901 Subcontratación de servicios con terceros	236.3								5.0			231.3	
3500 Servicios de Instalación, Reparación, Mantenimiento y Conservación	50.8		30.8						20.0				

Por redondeo algunas cifras podrían no coincidir por décimas

Versión : 3.CG

(Miles de Pesos)

Descripción	Total	UR101 UR112	UR102 UR113	UR103 UR114	UR104 UR115	UR105 UR116	UR106 UR117	UR107 UR118	UR108 UR119	UR109 UR120	UR110 UR121	UR111 UR122	UR300
35101 Mantenimiento y conservación de inmuebles	20.0		20.0										
35301 Mantenimiento y conservación de bienes informáticos	10.8		10.8										
35501 Mantenimiento y conservación de vehículos terrestres, aéreos, marítimos, lacustres y fluviales	20.0								20.0				
3600 Servicios de Comunicación Social y Publicidad	8,249.3				4,076.5								
					4,172.8								
36101 Difusión de mensajes sobre programas y actividades gubernamentales	8,249.3				4,076.5								
					4,172.8								
3700 Servicios de Traslado y Viáticos	1,239.6		139.8		769.5				330.3				
37104 Pasajes Aéreos nacionales para serv. públicos de mando en el desempeño de comisiones y f. oficiales	163.6		126.7						36.9				
37106 Pasajes Aéreos internacionales para servidores públicos en el desempeño de comisiones y f. oficiales	78.0								78.0				
37201 Pasajes terrestres nacionales para labores en campo y de supervisión	16.4								16.4				
37204 Pasajes terrestres nacionales para serv. Púb. de mando en el desempeño de comisiones y f. oficiales	13.1		13.1										
37504 Viáticos nacionales para servidores públicos en el desempeño de funciones oficiales	39.3												
37602 Viáticos en el extranjero para servidores públicos en el desempeño de comisiones y func. Ofic.	159.7												
37901 Gastos para operativos y trabajos de campo en áreas rurales	769.5				769.5								
3800 Servicios oficiales	187.3												187.3

Por redondeo algunas cifras podrían no coincidir por décimas



INSTITUTO FEDERAL ELECTORAL
 Dirección Ejecutiva de Administración

Anteproyecto de Presupuesto 2012
 Resumen por Capítulo, Concepto, Partida Presupuestal y Unidad Responsable

Versión : 3. DG

(Miles de Pesos)

Descripción	Total	UR101	UR102	UR103	UR104	UR105	UR106	UR107	UR108	UR109	UR110	UR111	UR300
		UR112	UR113	UR114	UR115	UR116	UR117	UR118	UR119	UR120	UR121	UR200	
38301 Congresos y convenciones	100.0								100.0				
38501 Gastos para alimentación de servidores públicos de mando	87.3								87.3				
3900 Otros Servicios Generales	976.4		108.5		26.0				406.9	32.1		218.1	30.3
39801 Impuesto sobre nóminas	976.4		108.5		26.0				406.9	32.1		218.1	30.3
4000 Transferencias, asignaciones, subsidios y otras ayudas	414.0		264.0						150.0				
4400 Ayudas Sociales	414.0		264.0						150.0				
44102 Gastos por servicios de traslado de personas	150.0								150.0				
44109 Apoyos para alimentos a funcionarios de casilla el día de la jornada electoral federal	264.0		264.0										
5000 Bienes Muebles, Inmuebles e Intangibles	946.3									801.3			
5100 Mobiliario y equipo de administración	901.3				145.0					761.3			
51501 Bienes informáticos	901.3				140.0					761.3			
5200 Mobiliario y Equipo Educativo y Recreativo	5.0												
52901 Otro mobiliario y equipo educativo y recreativo	5.0												
5600 Maquinaria, Otros Equipos y Herramientas	40.0												40.0

Por redondeo algunas cifras podrían no coincidir por décimas

Versión : 3 CG

(Miles de Pesos)

Descripción	Total	UR101	UR102	UR103	UR104	UR105	UR106	UR107	UR108	UR109	UR110	UR111	UR300
		UR112	UR113	UR114	UR115	UR116	UR117	UR118	UR119	UR120	UR121	UR200	UR300
56601 Maquinaria y equipo eléctrico y electrónico	40.0									40.0			
04 Padrón Electoral	353,057.2											197,046.8	
1000 Servicios Personales	180,063.9											19,528.4	136,182.0
												38,630.4	
1200 Remuneraciones al personal de carácter transitorio	141,784.6											4,142.6	117,290.9
												33,998.1	
12101 Honorarios	141,784.6											3,683.1	104,103.4
												33,998.1	
												3,683.1	104,103.4
1300 Remuneraciones adicionales y especiales	16,684.4											4,484.2	
												412.4	11,787.8
13202 Gratificación de fin de año	16,684.4											4,484.2	
												412.4	11,787.8
1400 Seguridad Social	1,594.9											148.1	
												47.1	1,399.7
14401 Cuotas para el seguro de vida del personal civil	1,594.9											148.1	
												47.1	1,399.7
2000 Materiales y Suministros	16,344.6											3,261.9	
												7,031.2	6,051.5
2100 Materiales de Administración, Emisión de Documentos y Artículos Oficiales	6,414.2											11.9	166.4
												6,236.9	
21101 Materiales y útiles de oficina	819.1											11.9	49.5
												757.7	
21401 Materiales y útiles para el procesamiento en equipos y bienes informáticos	5,478.2												5,478.2
21601 Material de limpieza	116.9												116.9

Por redondeo algunas cifras podrían no coincidir por décimas



INSTITUTO FEDERAL ELECTORAL
Dirección Ejecutiva de Administración

Anteproyecto de Presupuesto 2012
Resumen por Capítulo, Concepto, Partida Presupuestal y Unidad Responsable

Versión : 3.CG

(Miles de Pesos)

Descripción	Total	UR101 UR112	UR102 UR113	UR103 UR114	UR104 UR115	UR105 UR116	UR106 UR117	UR107 UR118	UR108 UR119	UR109 UR120	UR110 UR121	UR111 UR120	UR300
2200 Alimentos y Utensilios	247.6											247.6	
22103 Productos alimenticios para el personal que realiza labores en campo o de supervisión	247.6											247.6	
2500 Combustibles, lubricantes y aditivos	6,432.8											547.7	5,885.1
26102 Combustibles, lubricantes y aditivos para vehículos destinados a servicios públicos	6,432.8											547.7	5,885.1
2700 Vestuario, Blancos, Prendas de Protección y Artículos Deportivos	3,250.0											3,250.0	
27101 Vestuario y uniformes	3,250.0											3,250.0	
3000 Servicios generales	176,648.7											155,154.5	
3100 Servicios básicos	4,145.2											3,843.9	12,839.6
31401 Servicio telefónico convencional	298.9											2.3	298.0
31501 Servicio de telefonía celular	2.4											2.3	0.1
31701 Servicios de conducción de señales analógicas y digitales	145.8											145.8	
31901 Servicios integrales de telecomunicación	3,698.1											3,698.1	
3200 Servicios de arrendamiento	56,710.9											54,108.6	1,606.3
32201 Arrendamiento de edificios y locales	1,606.3											996.0	1,606.3

Por redondeo algunas cifras podrían no coincidir por décimas

Versión : .3.CG

(Miles de Pesos)

Descripción	Total	UR101	UR102	UR103	UR104	UR105	UR106	UR107	UR108	UR109	UR110	UR111	UR300
		UR112	UR113	UR114	UR115	UR116	UR117	UR118	UR119	UR120	UR121	UR200	
32301 Arrendamiento de equipo y bienes informáticos	35,000.0											35,000.0	
32502 Arrendamiento de vehículos para servicios públicos o operación de programas públicos	15,000.0											15,000.0	
32601 Arrendamiento de maquinaria y equipo	996.0											996.0	
32701 Patentes, regalías y otros	4,108.6											4,108.6	
3300 Servicios Profesionales, Científicos, Técnicos y Otros Servicios	93,339.7											93,197.7	142.0
33301 Servicios de informática	60,090.5											60,090.5	
33603 Impresiones de documentos oficiales para la prestación de servicios públicos	33,107.2											33,107.2	
33801 Servicios de vigilancia	142.0												142.0
3500 Servicios de Instalación, Reparación, Mantenimiento y Conservación	6,058.5											6,000.0	58.5
35101 Mantenimiento y conservación de inmuebles	6,000.0											6,000.0	
35801 Servicios de lavandería, limpieza, higiene	58.5												58.5
3600 Servicios de Comunicación Social y Publicidad	4,548.6											3,000.0	1,548.6
36101 Difusión de mensajes sobre programas y actividades gubernamentales	4,548.6											3,000.0	1,548.6
3700 Servicios de Traslado y Viáticos	7,682.2												7,682.2

Por redondeo algunas cifras podrían no coincidir por décimas



INSTITUTO FEDERAL ELECTORAL
Dirección Ejecutiva de Administración

Anteproyecto de Presupuesto 2012
Resumen por Capítulo, Concepto, Partida Presupuestal y Unidad Responsable

Versión : 3. CG

(Miles de Pesos)

Descripción	Total	UR101 UR112	UR102 UR113	UR103 UR114	UR104 UR115	UR105 UR116	UR106 UR117	UR107 UR118	UR108 UR119	UR109 UR120	UR110 UR121	UR111 UR200	UR300
37901 Gastos para operativos y trabajos de campo en áreas rurales	7,682.2												7,682.2
3900 Otros Servicios Generales	4,163.6											1,004.3	3,051.6
39801 Impuesto sobre nóminas	4,163.6											1,004.3	3,051.6
05 Estrategia Nacional de Educación Cívica	53,364.9												
1000 Servicios Personales	7,512.9				53,364.9								
1200 Remuneraciones al personal de carácter transitorio	6,594.3				7,512.9								
12101 Honorarios	6,594.3				6,594.3								
1300 Remuneraciones adicionales y especiales	906.6				6,594.3								
13202 Gratificación de fin de año	906.6				906.6								
1400 Seguridad Social	12.0												
14401 Cuotas para el seguro de vida del personal civil	12.0				12.0								
2000 Materiales y Suministros	1,029.5												
2100 Materiales de Administración, Emisión de Documentos y Artículos Oficiales	1,029.5				1,029.5								
21501 Material de apoyo informático	1,029.5				1,029.5								

Por redondeo algunas cifras podrían no coincidir por décimas



INSTITUTO FEDERAL ELECTORAL
Dirección Ejecutiva de Administración

Anteproyecto de Presupuesto 2012
Resumen por Capítulo, Concepto, Partida Presupuestal y Unidad Responsable

Versión : 3. CG

(Miles de Pesos)

Descripción	Total	UR101	UR102	UR103	UR104	UR105	UR106	UR107	UR108	UR109	UR110	UR111	UR300
		UR112	UR113	UR114	UR115	UR116	UR117	UR118	UR119	UR120	UR121	UR200	
3000 Servicios generales	22,608.4												
3200 Servicios de arrendamiento	436.5				22,608.4								
32301 Arrendamiento de equipo y bienes informáticos	286.5				436.5								
32701 Patentes, regalías y otros	150.0				286.5								
3300 Servicios Profesionales, Científicos, Técnicos y Otros Servicios	18,244.9				150.0								
33104 Otras asesorías para la operación de programas	14,560.0				18,244.9								
33301 Servicios de informática	1,099.9				14,560.0								
33501 Estudios e investigaciones	2,565.0				1,099.9								
33604 Impresión y elaboración de material informativo derivado de la operación y administración de la UR's	40.0				2,565.0								
3600 Servicios de Comunicación Social y Publicidad	1,650.0				40.0								
36101 Difusión de mensajes sobre programas y actividades gubernamentales	1,650.0				1,650.0								
3700 Servicios de Traslado y Viáticos	718.8				718.8								
37104 Pasajes Aéreos nacionales para serv. públicos de mando en el desempeño de comisiones y f. oficiales	459.0				459.0								
37201 Pasajes terrestres nacionales para labores en campo y de supervisión	20.0				20.0								

Por redondeo algunas cifras podrían no coincidir por décimas



INSTITUTO FEDERAL ELECTORAL
Dirección Ejecutiva de Administración

Anteproyecto de Presupuesto 2012
Resumen por Capítulo, Concepto, Partida Presupuestal y Unidad Responsable

Versión : 3. CG

(Miles de Pesos)

Descripción	Total	UR101	UR102	UR103	UR104	UR105	UR106	UR107	UR108	UR109	UR110	UR111	UR300
		UR112	UR113	UR114	UR115	UR116	UR117	UR118	UR119	UR120	UR121	UR200	UR300
37504 Viáticos nacionales para servidores públicos en el desempeño de funciones oficiales	239.8				239.8								
3800 Servicios oficiales	1,362.7				1,362.7								
38301 Congresos y convenciones	1,362.7				1,362.7								
3900 Otros Servicios Generales	195.5				195.5								
39801 Impuesto sobre nóminas	195.5				195.5								
4000 Transferencias, asignaciones, subsidios y otras ayudas	21,828.8				21,828.8								
4400 Ayudas Sociales	1,360.1				1,360.1								
44102 Gastos por servicios de traslado de personas	1,265.1				1,265.1								
44103 Premios, recompensas, pensiones de gracia y pensión recreativa estudiantil	95.0				95.0								
4800 Donativos	20,468.7				20,468.7								
48101 Donativos a instituciones sin fines de lucro	20,468.7				20,468.7								
5000 Bienes Muebles, Inmuebles e Intangibles	385.3				385.3								
5100 Mobiliario y equipo de administración	385.3				385.3								
51101 Mobiliario	227.0				227.0								

Por redondeo algunas cifras podrían no coincidir por décimas

Descripción	Total	UR101 UR112	UR102 UR113	UR103 UR114	UR104 UR115	UR105 UR116	UR106 UR117	UR107 UR118	UR108 UR119	UR109 UR120	UR110 UR121	UR111 UR120	UR300
51501 Bienes Informáticos	158.3				158.3								
06 Innovación y Transformación Institucional	291,541.3	1,950.0		11,087.2	3,700.0	4,000.0				111,000.0	1,200.0		
1000 Servicios Personales	11,397.4				189.9	1,193.0		2,052.9		3,500.0	11,900.0		
1200 Remuneraciones al personal de carácter transitorio	7,384.8				168.0	3,000.0		2,052.9		4,961.6			
12101 Honorarios	7,384.8				168.0	1,050.0		1,805.8		4,361.0			
1300 Remuneraciones adicionales y especiales	992.5				20.6	139.8		1,805.8		4,361.0			
13202 Gratificación de fin de año	992.5				20.6	139.8		242.0		590.1			
1400 Seguridad Social	20.1				1.3	3.2		242.0		590.1			
14401 Cuotas para el seguro de vida del personal civil	20.1				1.3	3.2		5.1		10.5			
1500 Otras Prestaciones Sociales y Económicas	3,000.0					3,000.0		5.1		10.5			
15401 Prestaciones establecidas por condiciones generales de trabajo o contratos colectivos de trabajo	3,000.0					3,000.0							
2000 Materiales y Suministros	5,109.5			70.0		92.5		23.9		759.1	8.0		
2100 Materiales de Administración, Emisión de Documentos y Artículos Oficiales	1,050.4			70.0		3,400.0		23.9		750.0	8.0		
21101 Materiales y útiles de oficina	477.0			70.0		92.5		29.9		500.0	5.0		
								9.5		300.0			

Por redondeo algunas cifras podrían no coincidir por décimas

Descripción	Total	UR101	UR102	UR103	UR104	UR105	UR106	UR107	UR108	UR109	UR110	UR111
		UR112	UR113	UR114	UR115	UR116	UR117	UR118	UR119	UR120	UR121	UR200
32503 Arrendamiento de vehículos para servicios administrativos	64,411.6					64,411.6						
32704 Patentes, regalías y otros	27,218.4			781.1		4,772.3				16,165.0	5,500.0	
3300 Servicios Profesionales, Científicos, Técnicos y Otros Servicios	58,693.0			8,356.1	3,505.3	275.1				795.5	302.0	
33104 Otras asesorías para la operación de programas	6,625.0				2,000.0	750.0				3,500.0	4,575.0	
33301 Servicios de informática	43,639.8			6,250.3		32,772.0		40.0		795.5	282.0	
33303 Servicios relacionados con certificación de procesos	100.0					100.0						
33401 Servicios para capacitación a servidores públicos	4,196.3			774.3		2,402.0		320.0			700.0	
33501 Estudios e investigaciones	1,000.0				1,000.0							
33601 Servicios relacionados con traducciones	264.7					264.7						
33604 Impresión y elaboración de material informativo derivado de la operación y administración de la UR's	80.4			50.0		10.4					20.0	
33901 Subcontratación de servicios con terceros	2,786.8			1,281.5	1,505.3							
3600 Servicios de instalación, Reparación, Mantenimiento y Conservación	2,910.6									2,910.6		
35301 Mantenimiento y conservación de bienes informáticos	2,910.6									2,910.6		
3700 Servicios de Traslado y Viáticos	3,004.0			1,880.0		139.0					760.0	225.0

Por redondeo algunas cifras podrían no coincidir por décimas



INSTITUTO FEDERAL ELECTORAL
Dirección Ejecutiva de Administración

Anteproyecto de Presupuesto 2012
Resumen por Capítulo, Concepto, Partida Presupuestal y Unidad Responsable

Versión : 3. CG

(Miles de Pesos)

Descripción	Total	UR101 UR112		UR102 UR113		UR103 UR114		UR104 UR115		UR105 UR116		UR106 UR117		UR107 UR118		UR108 UR119		UR109 UR120		UR110 UR121		UR111 UR200		UR300		
37104 Pasajes Aéreos nacionales para serv. públicos de mando en el desempeño de comisiones y f. oficiales	555.9									25.9											380.0					
37106 Pasajes Aéreos internacionales para servidores públicos en el desempeño de comisiones y f. oficiales	35.0									35.0											150.0					
37204 Pasajes terrestres nacionales para serv. Públicos de mando en el desempeño de comisiones y f. oficiales	35.0																				35.0					
37504 Viajeros nacionales para servidores públicos en el desempeño de funciones oficiales	442.1									22.1											345.0					
37602 Viajeros en el extranjero para servidores públicos en el desempeño de comisiones y func. Ofic.	56.0									56.0											75.0					
37801 Servicios integrales nacionales para servidores públicos en el desempeño de comisiones y func. Ofic.	1,880.0					1,880.0																				
3800 Servicios oficiales	1,608.3									1,108.3																
38301 Congresos y convenciones	1,608.3									1,108.3												500.0				
3900 Otros Servicios Generales	224.0								4.8	31.0																
39801 Impuesto sobre nóminas	224.0								4.8	31.0					53.4											
4000 Transferencias, asignaciones, subsidios y otras ayudas	11,251.1								10,000.0	1,161.1					53.4											
4400 Ayudas Sociales	10,951.1								10,000.0	851.1																
44102 Gastos por servicios de traslado de personas	1,951.1								1,000.0	951.1																
44103 Premios, recompensas, pensiones de gracia y pensión recreativa estudiantil	9,000.0								9,000.0																	

Por redondeo algunas cifras podrían no coincidir por décimas

Versión : 3.03

(Miles de Pesos)

Descripción	Total	UR101	UR102	UR103	UR104	UR105	UR106	UR107	UR108	UR109	UR110	UR111	UR300
		UR112	UR113	UR114	UR115	UR116	UR117	UR118	UR119	UR120	UR121	UR200	UR300
4300 Donativos	300.0					300.0							
43101 Donativos a instituciones sin fines de lucro	300.0					300.0							
5000 Bienes Muebles, Inmuebles e Intangibles	47,073.1					18,100.0				27,023.1			
5100 Mobiliario y equipo de administración	47,031.1	1,950.0				18,100.0				26,981.1			
51101 Mobiliario	121.6									121.6			
51501 Bienes Informáticos	46,057.5	1,950.0				17,248.0				26,859.5			
51901 Equipo de administración	852.0					852.0							
5600 Maquinaria, Otros Equipos y Herramientas	42.0									42.0			
56601 Maquinaria y equipo eléctrico y electrónico	42.0									42.0			
Total Gasto de Operación	10,661,420.0	48,245.3	164,080.7	44,472.6	134,522.0	70,773.0	51,418.0	127,830.9	130,907.6	504,223.1	41,783.9	917,305.4	
		176,203.0	606,739.3	89,001.5	833,329.9	805,702.3	90,984.9	29,855.0	23,600.0	127,834.8	36,016.8	1,043,333.1	4,558,251.9

Por redondeo algunas cifras podrían no coincidir por décimas



INSTITUTO FEDERAL ELECTORAL

visión 3.CG

***Resumen por Programa,
Unidad Responsable, Subprograma
y Capítulo de Gasto***



INSTITUTO FEDERAL ELECTORAL
 Dirección Ejecutiva de Administración
 Anteproyecto de Presupuesto 2012

Resumen por Programa, Unidad Responsable, Subprograma y Capítulo de Gasto

Versión : 3.CG

(Miles de Pesos)

Tipo Programa	Unidad Spg	Subprograma	Total	1000	2000	3000	4000	5000	6000
Gasto de Operación									
01	Presupuesto base		5,722,913.7	4,413,483.0	139,439.7	1,116,628.0	51,143.6	2,209.4	
	0001	Apoyo a la función pública y al mejoramiento de la gestión	115,468.1	96,448.9	1,613.0	17,404.0		3.2	
	107	Contratación General	115,468.1	96,448.9	1,613.0	17,404.0		3.2	
	001	Dirección y Apoyo Administrativo	23,786.6	11,894.6	1,349.5	10,542.5			
	013	Auditoría a Oficinas Centrales, Órganos Desconcentrados, de Desempeño y Especiales	36,377.8	34,932.8	98.0	3,343.8			3.2
	014	Evaluación, Normatividad y Desarrollo Administrativo	27,515.7	25,099.2	74.4	2,342.1			
	015	Asuntos Jurídicos	25,789.0	24,522.3	91.1	1,175.6			
R001	Planeación, concertación y control		1,506,854.0	1,183,502.8	23,267.1	285,730.1	3,382.3	971.7	
	101	Presidencia del Consejo	42,466.8	36,348.9	1,131.0	4,896.9			
	001	Dirección y Apoyo Administrativo	28,811.9	23,153.3	1,070.6	4,588.0			
	002	Fortalecimiento de los Vínculos del IFE	11,994.5	11,595.6		398.9			
	062	Órgano Garante	1,660.4	1,600.0	60.4				
	102	Consejeros Electorales	147,084.6	136,231.9	1,755.8	9,096.9			
	003	Órgano Central de Dirección	136,011.0	136,231.9		1,779.1			
	006	Coordinación Administrativa	9,073.6		1,755.8	7,317.8			
	103	Secretaría Ejecutiva	40,337.6	32,349.7	838.0	7,049.9			
	001	Dirección y Apoyo Administrativo	10,869.6	3,270.9	938.0	6,660.7			
	004	Centrar la Administración y Supervisar el Desarrollo	29,468.0	29,078.8		389.2			
	104	Coordinación Nacional de Comunicación Social	47,950.4	29,814.8	3,992.3	13,507.9			635.4
	001	Dirección y Apoyo Administrativo	14,756.3	5,765.3	1,844.2	7,146.8			
	007	Dirección de Información	15,263.6	12,149.2	1,479.7	1,177.6			457.1
	008	Dirección de Análisis y Evaluación	17,930.5	11,900.3	668.4	5,183.5			178.3
	105	Coordinación de Asuntos Internacionales	25,689.7	18,080.4	570.4	5,396.6	1,642.3		
	001	Dirección y Apoyo Administrativo	14,576.7	8,038.8	507.2	4,388.4	1,642.3		

Por redondeo algunas cifras podrían no coincidir por décimas



INSTITUTO FEDERAL ELECTORAL
 Dirección Ejecutiva de Administración
 Anteproyecto de Presupuesto 2012

Resumen por Programa, Unidad Responsable, Subprograma y Capítulo de Gasto

Versión : 3.CC

Tipo Programa		Unidad	Spg	Subprograma	Total	1000	2000	3000	4000	5000	6000
		009		Dirección de Estudios Electorales y Proyectos Internacionales	4,663.8	4,117.4	36.1	510.3			
		010		Dirección de Vinculación y Cooperación Internacional	6,449.2	5,924.2	27.1	497.9			
106				Dirección del Secretariado	40,704.9	33,561.9	1,964.1	5,048.9		130.0	
		001		Dirección y Apoyo Administrativo	12,707.4	7,276.3	1,308.6	4,093.5		29.0	
		011		Dirección de Apoyo a Órganos Centrales	18,951.1	17,446.8	605.9	829.4		69.0	
		012		Dirección de Coordinación y Análisis	9,046.4	8,838.8	49.6	126.0		32.0	
108				Dirección Jurídica	79,981.3	70,016.1	1,455.5	8,509.7			
		001		Dirección y Apoyo Administrativo	11,896.5	5,868.0	1,310.5	4,688.0			
		017		Dirección de Instrucción Recursal	10,632.1	10,379.4	44.0	208.7			
		018		Dirección de Quejas	30,931.6	29,342.6	32.0	1,557.0			
		019		Dirección de lo Contencioso	11,983.7	10,796.8	15.0	1,241.9			
		048		Dirección de Normatividad y Contratos	7,938.6	7,699.3	36.0	203.3			
		073		Dirección de Asuntos Laborales	6,618.8	5,990.0	18.0	610.8			
109				Unidad de Servicios de Informática	263,823.3	65,287.0	1,005.8	197,530.5			
		001		Dirección y Apoyo Administrativo	25,189.9	16,224.1	814.0	8,151.8			
		020		Dirección de Sistemas	23,612.9	22,904.6	30.6	677.7			
		021		Dirección de Operaciones	215,020.5	26,158.3	161.2	188,701.0			
110				Centro para el Desarrollo Democrático	35,348.5	25,878.3	645.1	8,673.2	60.0	91.9	
		001		Dirección y Apoyo Administrativo	15,253.6	9,354.6	572.1	5,309.9		17.0	
		022		Dirección de Desarrollo Institucional	20,094.9	16,523.7	73.0	3,363.3	60.0	74.9	
117				Consejeros del Poder Legislativo y Representantes de Partidos Políticos	78,116.5	74,588.4	285.4	1,552.7	1,680.0		
		005		Apoyo	78,116.5	74,588.4	285.4	1,552.7	1,680.0		
118				Unidad Técnica de Servicios de Información y Documentación	24,912.1	19,014.6	766.7	5,121.8		9.0	
		001		Dirección y Apoyo Administrativo	11,779.6	6,655.2	430.9	4,693.5			

Por redondeo algunas cifras podrían no coincidir por décimas

Versión : 3.CG

(Miles de Pesos)

Tipo Programa	Unidad	Spg	Subprograma	Total	1000	2000	3000	4000	5000	6000
	055		Unidad de Enlace	5,795.7	5,488.5	84.1	224.1			
	056		Red Nacional de Información y Documentación	2,897.2	2,680.3	239.8	68.1		9.0	
	057		Archivo Institucional	4,285.8	4,190.6	11.9	83.3			
	058		Información Socialmente Útil	52.8			52.8			
121			Unidad Técnica de Planeación	21,651.0	15,882.6	730.7	4,937.3		100.4	
	001		Dirección y Apoyo Administrativo	20,141.0	15,882.6	561.1	3,697.3			
	070		Dirección de Planeación Estratégica	1,292.1		87.1	1,150.0			55.0
	071		Dirección Soporte a la Ejecución de Estrategias	217.9		82.5	90.0			45.4
200			Juntas Locales Ejecutivas	181,082.9	174,325.0	2,150.7	4,607.2			
	001		Dirección y Apoyo Administrativo	181,082.9	174,325.0	2,150.7	4,607.2			
300			Juntas Distritales Ejecutivas	477,704.4	462,113.2	5,875.6	9,710.6			5.0
	001		Dirección y Apoyo Administrativo	477,704.4	462,113.2	5,875.6	9,710.6			5.0
R002			Organizar procesos electorales federales	368,739.3	346,394.8	9,238.8	13,105.7			
	113		Dirección Ejecutiva de Organización Electoral	72,140.7	63,438.8	2,646.1	6,054.8			
	001		Dirección y Apoyo Administrativo	16,890.6	9,077.8	2,544.4	5,268.4			
	031		Dirección de Estadística y Documentación Electoral	12,897.9	12,686.3	41.4	158.2			
	032		Dirección de Operación Regional	30,745.6	30,216.3	50.9	478.4			
	033		Dirección de Planeación y Seguimiento	11,605.6	11,447.4	9.4	149.8			
200			Juntas Locales Ejecutivas	52,035.9	48,697.0	1,297.0	2,041.9			
	043		Vocalía de Organización Electoral	52,035.9	48,697.0	1,297.0	2,041.9			
300			Juntas Distritales Ejecutivas	244,562.7	234,258.0	5,295.7	5,009.0			
	043		Vocalía de Organización Electoral	244,562.7	234,258.0	5,295.7	5,009.0			
R003			Capacitar y educar para el ejercicio democrático de la ciudadanía	462,759.6	339,364.4	9,953.8	52,561.9	804.1		75.4
	115		Dirección Ejecutiva de Capacitación Electoral y Educación Cívica	107,588.8	58,021.1	3,060.9	45,627.3	804.1		75.4

Por redondeo algunas cifras podrían no coincidir por décimas



INSTITUTO FEDERAL ELECTORAL
 Dirección Ejecutiva de Administración
 Anteproyecto de Presupuesto 2012

Resumen por Programa, Unidad Responsable, Subprograma y Capítulo de Gasto

Versión : 3.CG

Tpo Programa		Unidad	Spg	Subprograma	Total	1000	2000	3000	4000	5000	6000
		001		Dirección y Apoyo Administrativo	19,325.0	10,635.2	2,163.1	6,527.7			
		036		Dirección de Educación Cívica y la Participación Ciudadana	16,966.2	11,963.5	63.6	4,278.7	200.0	60.4	
		037		Dirección de Difusión y Campañas Institucionales	47,613.8	15,628.6	161.3	31,251.9	562.0		
		038		Dirección de Seguimiento de Programas, Evaluación y Apoyo Técnico	12,863.5	11,934.8	31.0	882.7		15.0	
		053		Dirección de Capacitación Electoral	11,219.3	7,859.0	641.9	2,676.3	42.1		
	200			Juntas Locales Ejecutivas	51,784.1	48,275.0	1,389.2	2,109.9			
		044		Vocales de Capacitación Electoral y Educación Cívica	51,784.1	48,275.0	1,389.2	2,109.9			
		300		Juntas Distritales Ejecutivas	243,386.7	233,068.3	5,483.7	4,824.7			
		044		Vocales de Capacitación Electoral y Educación Cívica	243,386.7	233,068.3	5,483.7	4,824.7			
	R004			Formar servidores públicos	72,107.2	47,909.2	1,475.4	20,960.6	1,020.0	742.0	
		114		Dirección Ejecutiva del Servicio Profesional Electoral	72,107.2	47,909.2	1,475.4	20,960.6	1,020.0	742.0	
		001		Dirección y Apoyo Administrativo	18,216.9	7,605.6	1,274.4	9,336.9			
		034		Dirección de Normatividad e Incorporación	28,485.9	20,790.8	153.0	7,248.5		302.6	
		035		Dirección de Formación, Evaluación y Promoción	25,394.4	19,512.8	48.0	4,374.2	1,020.0	439.4	
	R005			Actualizar el padrón electoral y expedir la credencial para votar	1,584,572.7	1,256,288.6	42,387.3	243,552.4	40,344.4		
		111		Dirección Ejecutiva del Registro Federal de Electores	534,747.3	329,996.8	15,176.7	153,240.0	36,333.8		
		001		Dirección y Apoyo Administrativo	166,751.9	78,918.2	4,950.8	82,832.9			
		024		Dirección de la Secretaría de las Comisiones de Vigilancia	53,997.1	15,471.6	244.5	1,947.2	36,333.8		
		025		Coordinación de Operación en Campo	81,502.7	79,394.5	388.1	1,710.1			
		026		Coordinación de Procesos Tecnológicos	126,410.2	124,596.3	29.1	1,794.8			
		027		Dirección de Atención Ciudadana	24,418.8	21,177.2	242.6	2,999.0			
		047		Secretaría Técnica Normativa	11,193.8	10,448.0	84.3	650.5			
		076		Coordinación de Administración y Gestión	4,394.0		1,131.5	3,262.5			

Por redondeo algunas cifras podrían no coincidir por décimas



INSTITUTO FEDERAL ELECTORAL
 Dirección Ejecutiva de Administración
 Anteproyecto de Presupuesto 2012

Resumen por Programa, Unidad Responsable, Subprograma y Capítulo de Gasto

Versión : 3.CC

Tipo Programa	Unidad Spg	Subprograma	Total	1000	2000	3000	4000	5000	6000
		077 Secretaría Técnica	114.8		101.7	13.1			
		078 Dirección de Operación y Seguimiento	2,170.7		592.0	1,578.7			
		079 Dirección de Depuración y Verificación en Campo	2,585.3		337.9	2,247.4			
		080 Dirección de Estadística	1,157.6		215.5	942.1			
		081 Dirección de Cartografía Electoral	5,263.1		4,111.5	1,151.6			
		082 Dirección de Operaciones del Centro de Cómputo y Resguardo Documental	2,899.0		2,183.8	715.2			
		083 Dirección de Productos y Servicios Electorales	1,297.9		198.8	1,099.1			
		084 Dirección de Desarrollo y Operación de Sistemas	33,131.2		275.6	32,855.6			
		085 Dirección de Infraestructura y Tecnología Aplicada	17,459.2		69.0	17,390.2			
200		Juntas Locales Ejecutivas	206,545.7	221,953.9	14,360.6	29,839.6	396.6		
		045 Vocalía del Registro Federal de Electores	206,545.7	221,953.9	14,360.6	29,839.6	396.6		
300		Juntas Distritales Ejecutivas	763,279.7	706,332.9	12,850.0	60,472.8	3,624.0		
		045 Vocalía del Registro Federal de Electores	763,279.7	706,332.9	12,850.0	60,472.8	3,624.0		
R006		Administrar las prerrogativas electorales de los partidos políticos	171,192.7	146,218.0	6,034.1	18,903.6		37.0	
112		Dirección Ejecutiva de Prerrogativas y Partidos Políticos	127,202.1	103,837.5	5,268.9	18,058.7		37.0	
		001 Dirección y Apoyo Administrativo	30,199.1	21,210.4	1,447.1	7,541.6			
		028 Dirección de Partidos Políticos	23,577.1	22,521.6	475.2	563.8		16.5	
		030 Dirección de Pautado, Producción y Distribución de Materiales	36,211.6	27,727.5	2,760.0	5,724.1			
		063 Dirección de Verificación y Monitoreo	24,025.2	19,674.2	428.5	3,922.5			
		064 Dirección de Análisis e Integración	13,188.1	12,703.8	158.1	306.7		20.5	
200		Juntas Locales Ejecutivas	13,900.0	13,046.8	457.2	396.0			
		067 Administración de los Tiempos del Estado en Radio y Televisión	13,900.0	13,046.8	457.2	396.0			
300		Juntas Distritales Ejecutivas	30,090.6	29,333.7	308.0	448.9			
		067 Administración de los Tiempos del Estado en Radio y Televisión	30,090.6	29,333.7	308.0	448.9			

Por redondeo algunas cifras podrían no coincidir por décimas



INSTITUTO FEDERAL ELECTORAL
 Dirección Ejecutiva de Administración
 Anteproyecto de Presupuesto 2012

Resumen por Programa, Unidad Responsable, Subprograma y Capítulo de Gasto

Versión : 3.CG

Tpo Programa		Unidad	Spg	Subprograma	Total	1000	2000	3000	4000	5000	6000
R007	Fiscalización de los recursos de los partidos políticos				103,088.8	88,392.1	1,685.8	11,970.7		30.2	
120	Unidad de Fiscalización de los Recursos de los Partidos Políticos				103,088.8	88,392.1	1,685.8	11,970.7		30.2	
	001 Dirección y Apoyo Administrativo				24,757.4	14,738.3	1,217.6	8,783.5		18.0	
	029 Dirección de Auditoría de Partidos Políticos, Agrupaciones Políticas y Otros				51,022.5	48,083.1	329.0	2,600.4			
	054 Dirección de Resoluciones y Normatividad				27,308.9	26,560.7	149.2	586.8		12.2	
M001	Apoyo al proceso presupuestario y para mejorar la eficiencia institucional				1,388,130.3	885,974.2	43,774.4	452,439.0	5,582.8	349.9	
116	Dirección Ejecutiva de Administración				496,312.3	368,349.6	9,032.9	113,325.4	5,540.0	64.4	
	001 Dirección y Apoyo Administrativo				18,274.4	17,596.7	282.3	455.4			
	039 Dirección de Personal				191,368.7	175,026.1	1,922.6	8,881.0	5,540.0		
	040 Dirección de Recursos Materiales y Servicios				171,873.4	67,158.6	5,872.4	88,942.4			
	041 Dirección de Recursos Financieros				41,066.1	38,068.1	228.9	2,829.1			
	042 Coordinación de Tecnologías de Información Administrativa				16,888.1	15,948.9		884.8		64.4	
	051 Coordinación de Enlace Institucional				6,895.9	6,781.2	88.9	125.8			
	052 Coordinación de Seguridad y Protección Civil				14,010.1	12,913.1	485.3	601.7			
	068 Coordinación Administrativa Central				23,656.7	22,616.7	21.6	418.4			
	069 Unidad de Enlace Administrativa del Consejo General				12,667.9	12,360.2	120.9	186.8			
200	Juntas Locales Ejecutivas				287,193.7	184,339.0	12,171.6	90,344.8	52.8	285.5	
	046 Administración				287,193.7	184,339.0	12,171.6	90,344.8	52.8	285.5	
300	Juntas Distritales Ejecutivas				614,624.3	343,285.6	22,569.9	248,768.8			
	046 Administración				614,624.3	343,285.6	22,569.9	248,768.8			
02	Proceso Electoral Federal 2011-2012				4,133,418.7	2,013,288.8	233,739.5	1,365,307.3	440,387.4	37,301.4	43,394.3
O001	Apoyo a la función pública y al mejoramiento de la gestión				12,361.8	12,361.8					
107	Contraloría General				12,361.8	12,361.8					
	001 Dirección y Apoyo Administrativo				1,528.9	1,528.9					

6

Por redondeo algunas cifras podrían no coincidir por décimas

Resumen por Programa, Unidad Responsable, Subprograma y Capítulo de Gasto

Versión : 3.CG

(Miles de Pesos)

Tipo Programa	Unidad	Spg	Subprograma	Total	1000	2000	3000	4000	5000	6000
			013 Auditoría a Oficinas Centrales, Órganos Desconcentrados, de Desempeño y Especiales	4,472.4	4,472.4					
			014 Evaluación, Normatividad y Desarrollo Administrativo	3,191.5	3,191.5					
			015 Asuntos Jurídicos	3,169.0	3,169.0					
R001	Planeación, concertación y control			487,687.1	271,417.2	10,669.2	135,067.4	38,373.8	82,159.5	
		101	Presidencia del Consejo	5,778.5	5,440.7	117.9	219.9			
			001 Dirección y Apoyo Administrativo	4,103.7	3,765.9	117.9	219.9			
			002 Fortalecimiento de los Vínculos del IFE	1,454.5	1,454.5					
			062 Órgano Garante	220.3	220.3					
		102	Consejeros Electorales	16,996.1	16,996.1					
			003 Órgano Central de Dirección	16,996.1	16,996.1					
			4,135.0	4,135.0						
		103	Secretaría Ejecutiva	427.2	427.2					
			001 Dirección y Apoyo Administrativo	3,707.8	3,707.8					
			004 Conducir la Administración y Supervisar el Desarrollo	77,770.5	15,324.4	2,435.1	58,368.5	1,642.5		
		104	Coordinación Nacional de Comunicación Social	729.5	729.5					
			001 Dirección y Apoyo Administrativo	40,535.8	7,786.0	883.9	30,365.9	1,500.0		
			007 Dirección de Información	36,505.2	6,808.9	1,551.2	28,002.6	142.5		
			008 Dirección de Análisis y Evaluación	41,083.3	2,384.1	579.7	676.0	37,438.8	4.7	
		105	Coordinación de Asuntos Internacionales	1,020.3	1,020.3					
			001 Dirección y Apoyo Administrativo	851.4	524.4		327.0			
			009 Dirección de Estudios Electorales y Proyectos Internacionales	39,211.6	839.4	579.7	349.0	37,438.8	4.7	
			010 Dirección de Vinculación y Cooperación Internacional	10,713.1	6,881.3		3,831.8			
		106	Dirección del Secretariado	786.2	786.2					
			001 Dirección y Apoyo Administrativo	4,812.8	4,746.5		66.3			
			011 Dirección de Apoyo a Órganos Centrales	5,112.1	1,346.6		3,765.5			
			012 Dirección de Coordinación y Análisis							

Por redondeo algunas cifras podrían no coincidir por décimas



INSTITUTO FEDERAL ELECTORAL
 Dirección Ejecutiva de Administración
 Anteproyecto de Presupuesto 2012
 Resumen por Programa, Unidad Responsable, Subprograma y Capítulo de Gasto

Versión : 3.CG

Tipo Programa	Unidad Spg	Subprograma	Total	1000	2000	3000	4000	5000	6000
	108	Dirección Jurídica	50,926.3	32,974.3	1,588.2	14,603.6		1,750.2	
		001 Dirección y Apoyo Administrativo	3,106.2	2,224.8	289.1	594.3			
		017 Dirección de Instrucción Recursal	8,441.0	5,184.3	3.6	2,794.4		458.7	
		018 Dirección de Quejas	22,400.9	16,235.0	653.8	5,512.1			
		019 Dirección de lo Contencioso	10,911.8	5,468.4	535.0	3,596.9		1,291.5	
		049 Dirección de Normatividad y Contratos	5,316.2	3,093.6	116.7	2,105.9			
		073 Dirección de Asuntos Laborales	748.2	748.2					
	109	Unidad de Servicios de Informática	127,304.8	40,037.7	5,888.3	52,606.7		28,762.1	
		001 Dirección y Apoyo Administrativo	58,974.6	21,815.9	4,323.7	29,411.0		3,424.0	
		020 Dirección de Sistemas	9,741.8	9,598.9		171.9			
		021 Dirección de Operaciones	58,568.4	8,651.9	1,574.6	23,023.8		25,338.1	
	110	Centro para el Desarrollo Democrático	5,235.4	2,955.3	40.0	1,815.1	445.0		
		001 Dirección y Apoyo Administrativo	3,452.0	1,151.9	40.0	1,815.1	445.0		
		022 Dirección de Desarrollo Institucional	1,783.4	1,783.4					
	117	Consejeros del Poder Legislativo y Representantes de Partidos Políticos	12,868.4	11,214.2		1,164.2	490.0		
		005 Apoyo	12,868.4	11,214.2		1,164.2	490.0		
	118	Unidad Técnica de Servicios de Información y Documentación	2,446.7	2,446.7					
		001 Dirección y Apoyo Administrativo	852.5	852.5					
		055 Unidad de Enlace	706.3	706.3					
		056 Red Nacional de Información y Documentación	352.0	352.0					
		057 Archivo Institucional	535.9	535.9					
	121	Unidad Técnica de Planeación	2,465.8	2,015.8		450.0			
		001 Dirección y Apoyo Administrativo	2,015.8	2,015.8					
		071 Dirección Soporte a la Ejecución de Estrategias	450.0	450.0					
	200	Juntas Locales Ejecutivas	22,109.0	22,080.7		28.3			

Per redondeo algunas cifras podrían no coincidir por décimas



INSTITUTO FEDERAL ELECTORAL
 Dirección Ejecutiva de Administración
 Anteproyecto de Presupuesto 2012

Resumen por Programa, Unidad Responsable, Subprograma y Capítulo de Gasto

Versión : 3.CC

		(Miles de Pesos)						
Tipo Programa	Unidad Spg Subprograma	Total	1000	2000	3000	4000	5000	6000
	001 Dirección y Apoyo Administrativo	22,109.0	22,080.7		28.3			
300	Junta Distritales Ejecutivas	107,854.2	106,550.9		1,303.3			
	001 Dirección y Apoyo Administrativo	107,854.2	106,550.9		1,303.3			
R002	Organizar procesos electorales federales	1,703,269.1	550,614.6	165,076.1	618,265.7	368,958.0	354.7	
113	Dirección Ejecutiva de Organización Electoral	530,333.3	19,847.1	64,309.0	445,900.9		276.3	
	001 Dirección y Apoyo Administrativo	1,064.6	1,064.6					
	031 Dirección de Estadística y Documentación Electoral	272,575.8	9,140.9	63,207.6	199,951.0		276.3	
	032 Dirección de Operación Regional	202,472.3	5,930.3	883.6	195,648.4			
	033 Dirección de Planeación y Seguimiento	54,220.6	3,711.3	207.8	50,301.5			
200	Junta Locales Ejecutivas	79,422.3	8,789.3	2,936.1	41,678.2	25,990.1	28.6	
	043 Vocalía de Organización Electoral	79,422.3	8,789.3	2,936.1	41,678.2	25,990.1	28.6	
300	Junta Distritales Ejecutivas	1,093,513.5	521,978.2	97,831.0	130,686.6	342,967.9	49.8	
	043 Vocalía de Organización Electoral	1,093,513.5	521,978.2	97,831.0	130,686.6	342,967.9	49.8	
R003	Capacitar y educar para el ejercicio democrático de la ciudadanía	1,338,820.3	772,526.0	28,007.1	511,151.0	26,622.9	513.3	
115	Dirección Ejecutiva de Capacitación Electoral y Educación Cívica	648,317.6	88,663.8	28,007.1	494,510.5	26,622.9	513.3	
	001 Dirección y Apoyo Administrativo	1,383.0	1,383.0					
	036 Dirección de Educación Cívica y la Participación Ciudadana	47,768.5	4,054.0	1,350.0	18,826.9	23,537.6		
	037 Dirección de Difusión y Campañas Institucionales	180,027.8	3,677.9	99.5	176,250.4			
	038 Dirección de Seguimiento de Programas, Evaluación y Apoyo Técnico	1,504.1	1,504.1					
	053 Dirección de Capacitación Electoral	417,624.2	88,034.8	26,557.6	299,433.2	3,085.3	513.3	
200	Junta Locales Ejecutivas	5,612.5	5,612.5					
	044 Vocalía de Capacitación Electoral y Educación Cívica	5,612.5	5,612.5					
300	Junta Distritales Ejecutivas	684,890.2	684,249.7		16,640.5			
	044 Vocalía de Capacitación Electoral y Educación Cívica	684,890.2	684,249.7		16,640.5			

Por redondeo algunas cifras podrían no coincidir por décimas



INSTITUTO FEDERAL ELECTORAL
 Dirección Ejecutiva de Administración
 Anteproyecto de Presupuesto 2012
 Resumen por Programa, Unidad Responsable, Subprograma y Capítulo de Gasto

Versión : 3.CG (Miles de Pesos)

Tipo Programa	Unidad Spg	Subprograma	Total	1000	2000	3000	4000	5000	6000
R004	Formar servidores públicos								
	114	Dirección Ejecutiva del Servicio Profesional Electoral	5,807.1	5,807.1					
		001 Dirección y Apoyo Administrativo	5,807.1	5,807.1					
		034 Dirección de Normatividad e Incorporación	834.9	834.9					
		035 Dirección de Formación, Evaluación y Promoción	2,466.6	2,466.6					
R005	Actualizar el padrón electoral y expedir la credencial para votar								
	111	Dirección Ejecutiva del Registro Federal de Electores	258,711.1	168,030.5	27,872.4	51,405.5	6,102.7	200.0	5,000.0
		001 Dirección y Apoyo Administrativo	129,366.3	53,867.6	22,541.9	44,126.8	3,630.0	200.0	5,000.0
		024 Dirección de la Secretaría de las Comisiones de Vigilancia	9,089.1	9,089.1					
		025 Coordinación de Operación en Campo	5,588.7	1,958.7			3,630.0		
		026 Coordinación de Procesos Tecnológicos	10,102.0	10,102.0					
		027 Dirección de Atención Ciudadana	15,795.1	15,795.1					
		047 Secretaría Técnica Normativa	6,427.3	5,293.0	52.8	1,081.5			
		076 Coordinación de Administración y Gestión	1,060.6	1,060.6					
		079 Dirección de Depuración y Verificación en Campo	1,530.0			1,530.0			
		080 Dirección de Estadística	2,407.5		2,328.3	79.2			
		081 Dirección de Cartografía Electoral	4,128.7	338.4	10.1	3,780.2			
		082 Dirección de Operaciones del Centro de Cómputo y Resguardo Documental	2,347.3	1,147.3	1,200.0				
		083 Dirección de Productos y Servicios Electorales	11,249.5	2,165.4	4,027.8	56.3			5,000.0
200	Juntas Locales Ejecutivas		59,640.5	8,065.3	14,875.6	36,398.6		200.0	
		045 Vocalía del Registro Federal de Electores	45,416.7	34,700.9	5,074.1	5,403.4	238.3		
		Juntas Distritales Ejecutivas	45,416.7	34,700.9	5,074.1	5,403.4	238.3		
		045 Vocalía del Registro Federal de Electores	83,928.1	79,462.0	356.4	1,875.3	2,234.4		
R006	Administrar las prerrogativas electorales de los partidos políticos								
	112	Dirección Ejecutiva de Prerrogativas y Partidos Políticos	83,928.1	79,462.0	356.4	1,875.3	2,234.4		
		045 Vocalía del Registro Federal de Electores	52,550.9	25,873.9		22,903.0			3,774.0
		Juntas Distritales Ejecutivas	47,050.9	20,516.1		22,760.8			3,774.0

Por redondeo algunas cifras podrían no coincidir por décimas



INSTITUTO FEDERAL ELECTORAL
 Dirección Ejecutiva de Administración
 Anteproyecto de Presupuesto 2012
Resumen por Programa, Unidad Responsable, Subprograma y Capítulo de Gasto

Versión : 3.CG

		(Miles de Pesos)						
Tipo Programa	Unidad Spg Subprograma	Total	1000	2000	3000	4000	5000	6000
	001 Dirección y Apoyo Administrativo	2,640.4	2,640.4					
	028 Dirección de Partidos Políticos	6,337.5	6,221.4	116.1				
	030 Dirección de Pautado, Producción y Distribución de Materiales	8,098.1	7,979.4	119.7				
	063 Dirección de Verificación y Monitoreo	27,773.9	2,074.9	22,525.0			3,174.0	
	064 Dirección de Análisis e Integración	2,200.0	1,600.0				600.0	
200	Juntas Locales Ejecutivas	922.7	899.3	23.4				
	067 Administración de los Tiempos del Estado en Radio y Televisión	922.7	899.3	23.4				
300	Juntas Distritales Ejecutivas	4,577.3	4,458.5	118.8				
	067 Administración de los Tiempos del Estado en Radio y Televisión	4,577.3	4,458.5	118.8				
R007	Fiscalización de los recursos de los partidos políticos	21,246.0	6,746.0	116.0	14,384.0			
120	Unidad de Fiscalización de los Recursos de los Partidos Políticos	21,246.0	6,746.0	116.0	14,384.0			
	001 Dirección y Apoyo Administrativo	1,779.7	1,779.7					
	029 Dirección de Auditoría de Partidos Políticos, Agrupaciones Políticas y Otros	17,512.9	3,012.9	116.0	14,384.0			
	054 Dirección de Resoluciones y Normatividad	1,953.4	1,953.4					
M001	Apoyo al proceso presupuestario y para mejorar la eficiencia institucional	252,985.3	189,911.7	1,898.7	12,130.7	330.0	299.9	38,394.3
116	Dirección Ejecutiva de Administración	179,822.1	126,868.9	1,898.7	11,890.3	330.0	299.9	38,394.3
	001 Dirección y Apoyo Administrativo	1,908.3	1,908.3					
	038 Dirección de Personal	87,320.6	87,288.3	10,022.3				
	040 Dirección de Recursos Materiales y Servicios	49,744.4	11,283.3	66.8				38,394.3
	041 Dirección de Recursos Financieros	9,164.5	7,909.4	816.0	439.1			
	042 Coordinación de Tecnologías de Información Administrativa	1,952.6	1,952.6					
	051 Coordinación de Enlace Institucional	831.2	831.2					
	052 Coordinación de Seguridad y Protección Civil	5,105.9	3,917.1	558.9	330.0		299.9	
	068 Coordinación Administrativa Central	12,043.6	10,157.7	1,082.7	803.2			
	069 Unidad de Enlace Administrativa del Consejo General	1,611.0	1,611.0					

Por redondeo algunas cifras podrían no coincidir por décimas



INSTITUTO FEDERAL ELECTORAL
 Dirección Ejecutiva de Administración
 Anteproyecto de Presupuesto 2012
 Resumen por Programa, Unidad Responsable, Subprograma y Capítulo de Gasto

Versión : 3.CC

Tipo Programa	Unidad Spg	Subprograma	Total	1000	2000	3000	4000	5000	6000
	200	Juntas Locales Ejecutivas	21,481.4	21,481.4					
	046	Administración	21,481.4	21,481.4					
	300	Juntas Distritales Ejecutivas	51,801.8	51,561.4	240.4				
	046	Administración	51,801.8	51,561.4	240.4				
03		Voto de los Mexicanos Residentes en el Extranjero	107,124.2	38,263.5	1,321.9	66,178.5	414.0	946.3	
	R001	Planeación, concertación y control	30,801.1	20,097.6	233.5	9,518.7	150.0	801.3	
	104	Coordinación Nacional de Comunicación Social	5,101.1	997.6	1.0	4,102.5			
	007	Dirección de Información	5,101.1	997.6	1.0	4,102.5			
	109	Unidad de Servicios de Informática	2,100.0	1,091.6		207.1		801.3	
	020	Dirección de Sistemas	638.9	619.1		19.8			
	021	Dirección de Operaciones	1,461.1	472.5		187.3		801.3	
	119	Coordinación del Voto de los Mexicanos Residentes en el Extranjero	23,600.0	18,008.4	232.5	5,209.1	150.0		
	001	Dirección y Apoyo Administrativo	9,659.0	6,228.7	232.5	3,047.8	150.0		
	074	Dirección de Vinculación Electoral de los Mexicanos Residentes en el Extranjero	7,063.6	5,310.6		1,753.0			
	075	Dirección de Vinculación Interna	6,877.4	6,469.1		408.3			
	R002	Organizar procesos electorales federales	4,265.3	2,014.6	535.2	1,451.5	264.0		
	113	Dirección Ejecutiva de Organización Electoral	4,265.3	2,014.6	535.2	1,451.5	264.0		
	031	Dirección de Estadística y Documentación Electoral	4,265.3	2,014.6	535.2	1,451.5	264.0		
	R003	Capacitar y educar para el ejercicio democrático de la ciudadanía	14,915.0	6,991.6	286.6	7,491.8		145.0	
	115	Dirección Ejecutiva de Capacitación Electoral y Educación Cívica	13,058.6	5,165.5	286.6	7,461.5		145.0	
	037	Dirección de Difusión y Campañas Institucionales	7,568.2	1,090.1		6,478.1			
	053	Dirección de Capacitación Electoral	5,490.4	4,075.4	286.6	983.4		145.0	
	300	Juntas Distritales Ejecutivas	1,856.4	1,826.1		30.3			
	044	Vocales de Capacitación Electoral y Educación Cívica	1,856.4	1,826.1		30.3			
R005		Actualizar el padrón electoral y expedir la credencial para votar	57,142.8	9,159.7	266.6	47,716.5			

12



INSTITUTO FEDERAL ELECTORAL
 Dirección Ejecutiva de Administración
 Anteproyecto de Presupuesto 2012

Resumen por Programa, Unidad Responsable, Subprograma y Capítulo de Gasto

Versión : 3.CC

Tipo Programa		Unidad	Spg	Subprograma	Total	1000	2000	3000	4000	5000	6000
111	Dirección Ejecutiva del Registro Federal de Electores				56,145.0	8,383.7	65.1	47,696.2			
	001 Dirección y Apoyo Administrativo				55,070.8	7,344.9	56.8	47,698.1			
	027 Dirección de Atención Ciudadana				1,052.2	1,025.2	0.3	26.7			
	079 Dirección de Depuración y Verificación en Campo				2.2		2.2				
	083 Dirección de Productos y Servicios Electorales				19.8	13.6	5.8	0.4			
200	Juntas Locales Ejecutivas				987.8	776.0	201.5	20.3			
	045 Vocalla del Registro Federal de Electores				987.8	776.0	201.5	20.3			
04	Patrón Electoral				353,057.2	190,063.9	16,344.6	176,648.7			
	R005 Actualizar el padrón electoral y expedir la credencial para votar				353,057.2	190,063.9	16,344.6	176,648.7			
111	Dirección Ejecutiva del Registro Federal de Electores				197,046.8	38,630.4	3,261.9	155,154.5			
	024 Dirección de la Secretaría de las Comisiones de Vigilancia				230.3	224.5		5.8			
	025 Coordinación de Operación en Campo				10,289.8	10,029.0		260.8			
	026 Coordinación de Procesos Tecnológicos				2,537.0	2,472.7		64.3			
	027 Dirección de Atención Ciudadana				7,291.0	7,106.2		184.8			
	047 Secretaría Técnica Normativa				9,428.9	9,188.1	2.0	238.8			
	076 Coordinación de Administración y Gestión				2,271.5	2,205.1	9.1	57.3			
	078 Dirección de Operación y Seguimiento				74,357.2		3,250.0	71,107.2			
	082 Dirección de Operaciones del Centro de Computo y Resguardo Documental				4,134.4	805.3		3,329.1			
	084 Dirección de Desarrollo y Operación de Sistemas				6,338.2	6,176.8	0.8	160.6			
	085 Dirección de Infraestructura y Tecnología Aplicada				80,168.5	422.7		79,745.8			
200	Juntas Locales Ejecutivas				19,828.4	4,142.6	7,031.2	8,654.6			
	045 Vocalla del Registro Federal de Electores				19,828.4	4,142.6	7,031.2	8,654.6			
300	Juntas Distritales Ejecutivas				136,182.0	117,290.9	6,051.5	12,839.6			
	045 Vocalla del Registro Federal de Electores				136,182.0	117,290.9	6,051.5	12,839.6			
05	Estrategia Nacional de Educación Cívica				53,964.9	7,512.9	1,029.5	22,608.4	21,828.8	385.3	

Por redondeo algunas cifras podrían no coincidir por décimas



INSTITUTO FEDERAL ELECTORAL
 Dirección Ejecutiva de Administración
 Anteproyecto de Presupuesto 2012

Resumen por Programa, Unidad Responsable, Subprograma y Capítulo de Gasto

Versión : 3.CG

		(Miles de Pesos)						
Tipo Programa	Unidad Spg Subprograma	Total	1000	2000	3000	4000	5000	6000
R003	Capacitar y educar para el ejercicio democrático de la ciudadanía	53,364.9	7,512.9	1,029.5	22,608.4	21,828.8	385.3	
115	Dirección Ejecutiva de Capacitación Electoral y Educación Cívica	53,364.9	7,512.9	1,029.5	22,608.4	21,828.8	385.3	
	036 Dirección de Educación Cívica y la Participación Ciudadana	53,364.9	7,512.9	1,029.5	22,608.4	21,828.8	385.3	
06	Innovación y Transformación Institucional	291,541.3	11,397.4	5,109.5	219,670.2	11,291.1	47,073.1	
R001	Planeación, concertación y control	134,296.2	8,997.4	1,639.5	95,945.1	1,291.1	27,023.1	
	104 Coordinación Nacional de Comunicación Social	3,700.0	189.9		3,510.1			
	007 Dirección de Información	3,700.0	189.9		3,510.1			
105	Coordinación de Asuntos Internacionales	4,000.0	1,193.0	92.5	1,553.4	1,161.1		
	009 Dirección de Estudios Electorales y Proyectos Internacionales	2,488.8	1,193.0		434.7	861.1		
	010 Dirección de Vinculación y Cooperación Internacional	1,511.2		92.5	1,118.7	300.0		
109	Unidad de Servicios de Informática	111,000.0	4,961.6	759.1	76,256.2		27,023.1	
	020 Dirección de Sistemas	4,395.0	3,922.2		472.8			
	021 Dirección de Operaciones	106,605.0	1,039.4	759.1	77,783.4		27,023.1	
110	Centro para el Desarrollo Democrático	1,200.0		8.0	1,062.0	130.0		
	022 Dirección de Desarrollo Institucional	1,200.0		8.0	1,062.0	130.0		
118	Unidad Técnica de Servicios de Información y Documentación	2,496.2	2,052.9	29.9	413.4			
	055 Unidad de Enlace	944.4	919.7	0.8	23.9			
	057 Archivo Institucional	688.1	613.6	18.5	56.0			
	058 Información Socialmente Útil	863.7	519.6	10.6	333.5			
121	Unidad Técnica de Planeación	11,900.0		750.0	11,150.0			
	070 Dirección de Planeación Estratégica	9,300.0		350.0	8,950.0			
	071 Dirección Soporte a la Ejecución de Estrategias	2,600.0		400.0	2,200.0			
R003	Capacitar y educar para el ejercicio democrático de la ciudadanía	11,000.0			1,000.0	10,000.0		
	115 Dirección Ejecutiva de Capacitación Electoral y Educación Cívica	11,000.0			1,000.0	10,000.0		

Por redondeo algunas cifras podrían no coincidir por décimas

Versión : 3.CG

(Miles de Pesos)

Tipo Programa	Unidad	Spg	Subprograma	Total	1000	2000	3000	4000	5000	6000
R004	Formar servidores públicos		036 Dirección de Educación Cívica y la Participación Ciudadana	11,000.0			1,000.0	10,000.0		
		114	Dirección Ejecutiva del Servicio Profesional Electoral	11,087.2		70.0	11,017.2			
			001 Dirección y Apoyo Administrativo	11,087.2		70.0	11,017.2			
			034 Dirección de Normatividad e Incorporación	2,300.0		70.0	2,230.0			
			035 Dirección de Formación, Evaluación y Promoción	6,355.1			6,355.1			
			030 Dirección de Pautado, Producción y Distribución de Materiales	2,432.1			2,432.1			
R006	Administrar las prerrogativas electorales de los partidos políticos		112 Dirección Ejecutiva de Prerrogativas y Partidos Políticos	1,950.0					1,950.0	
			030 Dirección de Pautado, Producción y Distribución de Materiales	1,950.0					1,950.0	
R007	Fiscalización de los recursos de los partidos políticos		120 Unidad de Fiscalización de los Recursos de los Partidos Políticos	3,500.0			3,500.0			
			029 Dirección de Auditoría de Partidos Políticos, Agrupaciones Políticas y Otros	3,500.0			3,500.0			
M001	Apoyo al proceso presupuestario y para mejorar la eficiencia institucional		116 Dirección Ejecutiva de Administración	129,707.9	3,000.0	3,400.0	105,207.9		18,100.0	
			039 Dirección de Personal	129,707.9	3,000.0	3,400.0	105,207.9		18,100.0	
			040 Dirección de Recursos Materiales y Servicios	4,500.0	3,000.0		1,500.0			
			042 Coordinación de Tecnologías de Información Administrativa	81,363.6	3,400.0	73,463.6			4,500.0	
			Total Gasto de Operación	43,844.3		30,244.3			13,600.0	
			Total	10,661,420.0	6,644,019.5	396,984.7	2,964,041.1	525,064.9	87,915.5	43,394.3

Por redondeo algunas cifras podrían no coincidir por décimas



INSTITUTO FEDERAL ELECTORAL

Versión 3.CG

Análítico de Puestos-Plaza



ESTRUCTURA OCUPACIONAL 2012

NIVEL	NUMERO DE PLAZAS	SUELDO COMPACTADO	COMPENSACION GARANTIZADA	ASIGNACIONES ADICIONALES ALSUELDO	PERCEPCIONES		PRIMA VACACIONAL	PROYCCIONES POR CONCEPTO DE SEGURIDAD SOCIAL Y SEGUROS				
					GRATIFICACION DE FIN DE AÑO	DESPENSA		FOVISESTE	SEGUROS	SISTEMA DE AHORRO PARA EL RETIRO	TOTAL	
VIC	9	5,371,688	23,733,932	0	3,561,336	0	149,211	380,763	96,912	3,764,943	38,772	36,692,357
UBS	1	471,852	2,331,316	0	338,925	0	13,027	42,307	30,768	360,826	4,308	3,477,609
UBS	1	374,876	2,216,232	0	330,179	0	10,016	28,309	30,768	346,798	4,308	3,326,186
UCS	7	2,251,452	14,835,240	0	2,192,204	29,400	62,845	268,135	75,376	2,300,328	30,156	22,044,852
UCS	2	643,722	3,825,180	0	576,346	8,400	17,800	56,618	21,536	613,254	8,616	5,821,072
UCS	3	838,220	5,857,452	0	861,932	12,600	23,285	136,921	32,304	907,257	12,924	8,673,345
UCS	9	2,290,896	15,744,524	0	2,249,660	37,800	63,639	352,767	96,912	2,421,144	38,772	22,586,114
UCS	2	519,096	3,740,864	0	480,540	8,400	14,200	84,614	21,536	518,285	8,616	4,886,371
UCS	1	259,448	1,588,128	0	235,827	4,200	7,200	28,309	30,768	255,914	4,308	2,884,212
UCS	3	679,116	4,647,888	0	684,642	12,600	18,882	112,923	32,304	757,995	12,924	6,939,474
UCS	18	4,078,296	27,103,248	0	4,000,192	75,600	113,282	705,534	193,824	4,355,172	77,544	40,102,472
UCS	42	9,459,381	62,743,236	0	9,260,175	175,350	261,201	1,655,987	449,985	10,090,146	180,027	94,271,588
UCS	1	1,812,276	11,474,880	0	1,699,432	35,600	50,352	310,460	86,144	1,866,536	34,464	17,368,444
UCS	6	1,359,432	8,269,128	0	1,228,218	25,200	37,764	225,846	64,608	1,359,120	25,848	12,585,194
UCS	3	1,132,860	6,439,980	0	961,360	21,000	31,470	211,535	53,840	1,071,340	21,540	9,944,825
UCS	15	2,772,444	15,049,944	0	2,754,668	54,600	77,925	516,985	138,645	2,559,362	55,458	23,479,431
RA1	3	659,864	3,374,208	0	506,709	12,600	17,725	125,703	31,995	571,191	12,798	5,292,843
RA1	5	1,066,440	5,347,900	0	792,660	21,000	29,250	209,505	53,325	906,515	21,330	8,348,300
RA1	4	851,376	4,500,672	0	675,736	16,800	23,652	125,751	42,572	776,976	17,028	7,090,563
OB4	1	201,084	987,552	0	149,195	4,200	5,886	26,434	30,055	172,321	4,022	1,560,449
OB2	4	201,084	955,692	0	144,679	4,200	5,886	39,505	30,055	168,467	4,022	1,533,490
OA5	4	804,336	3,714,288	0	564,336	16,800	22,344	158,020	40,200	660,740	16,088	5,997,172
OA2	1	201,084	850,200	0	130,307	4,200	5,886	39,505	30,055	155,701	4,022	1,400,660
OA1	3	603,252	2,409,696	0	371,541	12,600	16,758	118,515	30,165	450,057	12,066	4,024,650
PC3	1	181,224	788,448	0	120,348	4,200	5,943	35,662	9,077	145,863	3,631	1,293,796
PC2	4	726,096	3,086,976	0	472,668	16,800	20,122	142,648	36,308	575,368	14,524	5,091,560
PC1	17	2,770,332	12,587,820	0	1,913,962	71,400	5,943	35,662	9,077	140,897	3,631	12,388,827
PB4	1	1,466,964	6,492,852	0	989,730	37,800	40,752	288,198	533,779	2,342,855	55,420	20,491,694
PB3	9	1,466,964	6,492,852	0	989,730	37,800	40,752	288,198	533,779	2,342,855	55,420	20,491,694
PB2	32	5,215,872	22,631,808	0	3,457,334	134,400	144,866	897,564	2,660,800	4,361,120	104,320	37,208,114
PB1	21	3,422,216	13,638,492	0	2,101,491	88,200	95,888	640,677	1,711,150	2,662,842	68,460	22,889,316
PA4	300	46,828,800	190,947,600	0	29,349,572	1,360,000	1,300,280	7,870,843	2,341,500	38,066,700	936,600	318,902,416
PA3	299	46,594,656	186,594,738	0	28,788,680	1,255,700	1,292,128	7,825,018	2,329,795	36,770,721	951,918	313,207,342
PA2	2	312,192	1,205,040	0	186,288	8,400	8,672	61,334	15,630	240,578	6,244	2,044,358
NC5	2	1,248,768	4,317,664	0	662,512	35,600	34,888	245,336	62,440	889,416	24,976	7,419,400
NC3	8	1,560,996	5,141,664	0	810,936	1,360,000	4,336	30,667	7,805	109,634	3,122	911,360
NC1	300	46,828,800	190,947,600	0	23,800,839	1,360,000	1,300,280	8,012,901	2,341,500	32,436,300	936,600	267,505,740
MC2	2	244,656	817,032	0	128,274	8,400	6,916	48,066	12,234	185,458	4,894	1,455,870
MBS	2	2,222,688	7,611,184	0	1,190,086	8,400	6,188	36,524	11,140	174,975	4,456	1,344,721
MBS	26	2,944,688	9,562,488	0	1,506,083	109,200	81,822	527,037	147,264	2,254,304	58,916	17,192,082
MBS	900	101,962,800	322,585,200	0	50,975,122	3,780,000	2,852,320	16,850,952	5,096,500	77,017,500	2,039,400	583,441,774
M44	24	2,719,296	8,420,256	0	1,333,879	100,800	75,532	467,955	135,984	2,005,944	54,408	15,314,074
M42	1	113,340	534,656	0	49,973	4,200	3,449	22,267	5,667	81,626	2,267	617,145
M43	1	113,340	534,656	0	49,973	4,200	3,449	22,267	5,667	81,626	2,267	617,145
LC4	479	51,618,825	144,377,595	0	50,659	4,200	3,446	9,188,138	2,580,942	36,842,686	1,032,664	271,799,346
LC3	44	107,844	290,640	0	44,604	4,200	2,996	21,189	5,393	75,084	2,157	554,658
LC1	1	107,880	269,592	0	41,938	4,200	2,997	21,195	5,394	75,084	2,158	528,448
LB1	3	323,820	689,184	0	110,169	12,600	8,897	63,621	16,191	204,854	6,477	1,435,893
LA3	162	15,981,624	35,133,912	0	5,581,145	680,400	444,422	2,883,364	799,146	30,626,876	319,788	72,450,297
KA1	2	101,576	208,596	0	5,040	4,200	2,893	20,742	5,279	5,383	2,112	3,889,730
KCA	1	195,528	411,672	0	10,080	8,400	5,832	784,866	204,405	208,894	81,786	15,111,176
KBA	43	3,934,500	8,090,880	0	1,299,159	180,600	109,306	784,866	204,405	208,894	81,786	15,111,176



ESTRUCTURA OCUPACIONAL 2012

NIVEL	NUMERO DE PLAZAS	PERCEPCIONES						PRIMA VACACIONAL
		SUELDO COMPACTADO	COMPENSADOR GARANTIZADA	ASIGNACIONES ADICIONALES AL SUELDO	GRATIFICACION DE FIN DE AÑO	DESPENSA	PRIMA VACACIONAL	
KA3	585	52,383,240	86,314,400	2,948,400	15,726,286	2,457,000	1,455,480	
JC4	1	88,092	153,864	5,040	25,515	4,200	2,447	
JC3	157	13,830,444	20,072,788	791,280	3,456,482	659,400	384,179	
JB1	300	26,427,600	36,656,000	1,512,000	6,316,469	1,260,000	734,100	
JAS	2	173,136	218,736	10,080	38,614	8,400	4,830	
JAI	167	34,456,856	16,182,300	841,680	2,956,460	701,600	401,695	
HC5	2	169,464	197,472	10,080	35,638	8,400	4,708	
HC3	6	508,392	543,744	30,240	100,702	25,200	14,124	
HC1	300	25,439,600	23,950,800	1,512,000	4,623,860	1,260,000	706,200	
HB5	1	83,496	81,072	5,040	15,495	4,200	2,320	
HB4	1	83,496	74,232	14,605	14,605	4,200	2,320	
HB3	1,480	123,574,080	100,219,680	7,459,200	20,395,054	6,216,000	3,433,600	
HB2	2	166,992	172,608	10,080	26,546	8,400	4,650	
HB1	1	83,496	60,072	5,040	12,796	4,200	2,320	
HA5	3	250,488	180,216	15,120	38,394	12,600	6,960	
HA4	128	30,687,488	7,022,592	645,120	1,554,317	557,600	296,960	
HA2	824	68,800,704	37,070,672	4,152,960	8,920,464	3,460,800	1,911,680	
HA1	6	500,976	238,464	30,240	60,090	25,200	13,920	
GC3	218	17,961,456	7,735,512	1,098,720	2,041,486	915,600	499,002	
GC2	40	3,295,680	1,317,600	201,600	362,171	168,000	91,560	
GC1	226	18,620,592	6,983,400	1,139,040	2,002,051	949,200	517,314	
GB2	97	7,982,024	2,279,112	488,880	766,284	407,600	222,033	
GB1	344	11,864,448	3,150,144	725,760	1,096,066	604,800	329,636	
GB3	2	184,784	38,448	10,080	34,468	8,400	4,578	
GA1	257	576,744	116,424	95,280	48,524	29,400	16,023	
FC4	3	21,174,744	3,947,520	1,295,280	1,737,822	1,079,400	588,273	
FC3	4	39,780,720	5,530,080	2,066,400	2,678,043	1,722,000	938,490	
FC2	14	1,153,488	165,480	70,560	88,724	58,800	32,046	
FC1	22	1,812,624	239,712	110,880	137,846	92,400	50,358	
FB3	137	30,480,500	1,535,496	690,480	781,669	575,400	291,125	
FB1	1,007	73,883,240	11,383,128	5,075,280	5,572,290	4,229,400	2,051,269	
FA5	4	279,888	58,656	20,160	22,850	16,800	7,776	
FA4	2	139,944	25,584	10,080	10,984	8,400	3,888	
FA3	1	69,972	10,220	5,040	5,278	4,200	1,944	
FA2	2	139,944	18,096	10,080	30,124	8,400	3,888	
FA1	123	8,606,556	885,600	619,320	596,187	516,600	239,112	
BA4	8	1,706,304	8,406,432	0	1,268,772	33,600	47,400	
BD1	8	1,608,672	6,380,544	0	894,221	33,600	44,688	
BD2	16	3,217,344	12,613,056	0	1,945,002	67,200	89,376	
BA3	32	5,215,872	18,122,880	0	2,728,416	134,400	144,896	
9,541		597,296,798	1,788,326,011	33,895,040	299,737,019	40,030,200	26,034,836	

EROGACIONES POR CONCEPTO DE SEGURIDAD SOCIAL Y SEGUROS					TOTAL
CUOTAS AL ISSSTE	FOVISSSTE	SEGUROS	SISTEMA DE AHORRO PARA EL RETIRO		
9,573,215	2,724,930	2,588,625	1,089,855		187,261,431
12,054	4,585	4,217	1,834		301,848
18,014	4,985	4,140	1,834		304,166
2,565,958	719,845	592,675	287,938		43,865,969
4,832,040	1,375,900	1,103,700	590,200		80,777,609
29,567	9,018	6,888	3,608		502,857
2,448,331	793,003	538,074	301,268		39,581,007
23,224	8,834	6,444	3,534		467,798
86,898	26,502	18,530	10,602		1,364,914
4,789,808	1,325,100	870,300	590,100		64,367,768
17,112	4,355	2,901	1,742		217,733
17,112	4,355	2,901	1,742		209,887
22,234,308	6,445,000	3,957,520	2,578,160		296,913,002
34,224	8,810	6,216	3,484		385,900
11,450	4,555	2,544	1,742		186,051
34,350	13,065	7,652	5,226		564,051
2,190,336	557,440	314,368	222,976		24,029,197
12,078,954	3,588,520	1,884,488	1,435,408		143,254,650
80,024	26,130	13,194	30,452		988,690
3,677,520	987,400	459,326	374,960		35,700,982
659,050	172,000	82,560	68,800		6,419,001
3,583,490	971,800	458,594	388,720		35,614,161
1,482,285	417,900	184,688	166,840		14,406,656
2,142,200	619,200	270,144	247,680		21,860,058
35,790	8,600	5,662	5,440		280,270
138,246	30,100	12,509	12,040		995,909
3,922,765	1,105,100	453,605	442,040		35,746,549
6,071,680	1,763,000	710,530	705,200		95,866,143
236,530	60,200	23,870	24,080		2,913,778
366,200	37,158	30,600	37,840		2,979,518
2,155,969	548,685	218,515	219,474		17,487,313
3,872,922	1,552,794	549,773	1,549,773		122,482,870
28,910	7,558	3,030	2,944		241,122
34,455	5,679	1,479	1,472		118,459
28,910	7,558	2,894	2,944		232,658
335,208	452,517	174,045	181,056		13,886,945
3,352,352	1,725,352	1,471,528	34,128		13,388,692
302,969	80,440	1,194,672	32,176		10,661,982
592,867	160,880	2,371,408	64,352		21,121,485
1,024,704	260,800	3,815,520	104,320		31,951,808
167,030,586	47,756,649	312,800,037	19,104,667		3,672,039,883



ESTRUCTURA OCUPACIONAL 2012

EROGACIONES POR CONCEPTO DE SEGURIDAD SOCIAL Y SEGUROS				
CUOTAS AL ISSTE	FOVISSSTE	SEGUROS	SISTEMA DE AHORRO PARA EL RETIRO	TOTAL
0	0	0	0	0
167,090,586	477,798,649	336,946,261	19,104,667	5,648,407,346

RECEPCIONES				
PRIMA VACACIONAL	DESPENSA	GRATIFICACION DE FIN DE AÑO	ASIGNACIONES ADICIONALES AL SUELO	COMPENSACION GARANTIZADA
0	0	0	0	0
25,694,856	40,020,200	502,085,162	33,829,040	1,624,045,826

HONORARIOS

NIVEL	NUMERO DE PLAZAS	SUELO COMPACTADO	COMPENSACION GARANTIZADA	ASIGNACIONES ADICIONALES AL SUELO	GRATIFICACION DE FIN DE AÑO	DESPENSA	PRIMA VACACIONAL	TOTAL
HP25	138	7,354,065	210,261	0	897,393	0	0	8,549,487
HP27	423	31,651,423	8,942,434	0	5,118,978	0	0	45,981,865
HP28	19	1,590,258	3,994,197	0	764,136	0	0	6,380,675
HP29	27	3,124,048	14,482,166	0	2,523,985	0	0	21,405,871
HP30	3	291,723	1,621,645	0	275,531	0	0	2,190,807
HP32	42	6,556,536	36,415,954	0	6,056,904	0	0	52,421,376
Z7	305	18,133,268	19,345,054	0	4,873,684	0	0	42,537,658
Z7Z	3	120,804	32,871	0	18,408	0	0	173,555
Z8	12	783,251	2,389,198	0	430,497	0	0	3,590,022
Z9	16	1,179,411	4,094,249	0	736,601	0	0	6,020,437
Z9Z	3	214,648	801,701	0	142,113	0	0	1,160,370
S2	3	345,886	1,648,897	0	287,325	0	0	2,284,026
Z9D	1	742,644	0	0	106,761	0	0	850,041
Z5A	8,058	151,328,691	118,816	0	17,304,000	0	0	170,897,754
Z7A	9,338	119,838,483	2,093,652	0	14,068,239	0	0	137,418,795
Z7B	2,037	75,617,425	506,314	0	9,246,046	0	0	85,995,276
Z7C	970	68,396,412	25,105,626	0	12,218,348	0	0	106,134,263
Z7D	329	38,039,707	658,062	0	5,091,375	0	0	43,929,647
Z7P	69,735	972,453,522	0	0	112,976,370	0	0	1,098,372,916
Z8A	261	37,776,373	13,237,156	0	6,842,785	0	0	57,989,185
Z8B	157	36,020,305	24,1297	0	4,912,373	0	0	41,251,249
Z8C	8	17,685,452	318,498	0	2,514,172	0	0	20,548,597
Z8D	14	3,546,234	479,767	0	846,393	0	0	4,608,546
Z9A	3	2,406,718	0	0	346,109	0	0	2,754,629
Z9F	1	1,084,000	0	0	153,180	0	0	1,237,604
A	91,959	1,602,174,321	135,717,815	0	209,529,143	0	0	1,971,367,509

Asumidos 26,092,az

101,500	2,539,472,119	1,624,045,826	33,829,040	502,085,162	40,020,200	25,694,856	0	5,648,407,346
---------	---------------	---------------	------------	-------------	------------	------------	---	---------------

167,090,586	477,798,649	336,946,261	19,104,667	5,648,407,346
-------------	-------------	-------------	------------	---------------

CONCEPTO	IMPORTE	DESCRIPCION
PRESTACIONES SOCIALES Y ECONOMICAS	803,270,081	PRESTACIONES DE RETIRO, PAGOS POR OTRAS PRESTACIONES SOCIALES, OTRAS PRESTACIONES Y COMPENSACIONES POR SERVICIOS EVENTUALES
REMUNERACIONES ADICIONALES Y ESPECIALES	10,343,280	PRIMA QUINQUENAL POR AÑOS DE SERVICIOS
OTRAS PRESTACIONES CAPITULO 1000	186,368,816	PREVISIONES PARA SERVICIOS PERSONALES
SUMA	1,000,012,177	

RESUMIENDO AUTORIZADO

6,644,019,523

* Plazas de Honorarios desolvidas



SECRETARÍA EJECUTIVA
DIRECCIÓN EJECUTIVA DE ADMINISTRACIÓN
DIRECCIÓN DE PERSONAL

Anexo 1 del Proyecto de Acuerdo del Tabulador de Sueldos para los servidores públicos del Instituto Federal Electoral

VIGENCIA 1° DE ENERO DE 2011

Percepciones Ordinarias Mensuales en
Montos Brutos

TABULADOR DE SUELDOS PARA LOS SERVIDORES PÚBLICOS DEL INSTITUTO FEDERAL ELECTORAL DE LA RAMA ADMINISTRATIVA

GRUPO	GRADO	SERIE 1			SERIE 2			SERIE 3			SERIE 4			SERIE 5		
		Sueldo Base	Compensación Garantizada	Percepción Ordinaria	Sueldo Base	Compensación Garantizada	Percepción Ordinaria	Sueldo Base	Compensación Garantizada	Percepción Ordinaria	Sueldo Base	Compensación Garantizada	Percepción Ordinaria	Sueldo Base	Compensación Garantizada	Percepción Ordinaria
V	C	47,367	200,951	248,318	47,367	204,894	252,251	47,367	196,817	243,184	47,367	198,370	245,737	47,367	200,951	248,318
A	B	47,367	190,789	238,156	47,367	193,290	240,657	47,367	185,866	233,233	47,367	188,315	235,682	47,367	190,789	238,156
C	A	37,448	181,617	219,065	37,448	183,917	221,365	37,448	186,241	223,689	37,448	188,590	226,038	37,448	180,964	228,412
U	B	37,448	168,203	205,651	37,448	171,288	208,736	37,448	177,088	214,536	37,448	179,340	216,788	37,448	181,617	219,065
A	A	29,905	164,802	198,707	29,905	167,722	197,627	29,905	170,686	200,591	29,905	173,696	203,601	29,905	175,891	205,651
C	C	25,526	162,488	188,014	25,526	165,308	190,534	25,526	168,200	183,726	25,526	169,643	194,670	25,027	169,680	194,707
T	B	25,526	151,618	177,144	25,526	153,776	179,302	25,526	156,972	182,488	25,526	159,709	185,235	25,526	162,488	188,014
A	A	22,185	141,468	163,653	22,185	144,741	166,926	22,185	148,081	170,266	22,185	151,486	173,671	22,185	154,959	177,144
S	C	20,599	133,072	153,371	20,201	134,431	154,632	20,201	137,097	157,298	20,599	140,244	160,445	20,201	143,452	163,653
B	A	20,599	123,177	143,776	20,599	126,041	146,640	20,599	128,605	149,204	20,599	131,978	152,577	20,599	133,072	153,371
A	A	17,981	113,838	131,819	17,981	119,272	137,253	17,981	119,502	137,483	17,981	122,960	140,941	17,981	125,795	143,776
C	C	17,981	105,025	123,006	17,981	107,185	125,166	17,981	109,380	127,361	17,981	112,241	130,222	17,981	113,838	131,819
R	B	17,981	99,479	117,460	17,981	100,842	118,823	17,981	102,221	120,202	17,981	103,615	121,596	17,981	105,025	123,006
A	A	16,927	89,264	106,191	16,927	91,880	108,807	16,927	95,311	112,238	16,927	97,893	114,820	16,927	100,533	117,460
C	C	16,927	80,980	97,917	16,927	83,300	100,227	16,927	85,250	102,177	16,927	87,237	104,164	16,927	89,264	106,191
Q	B	15,959	73,696	89,655	15,959	75,948	91,807	15,959	77,684	93,643	15,959	79,377	94,336	15,959	81,958	97,917
A	A	15,959	63,748	79,707	15,959	67,476	83,453	15,959	68,550	84,509	15,959	70,044	85,095	15,959	73,696	89,655
C	C	14,406	59,318	73,724	14,406	61,249	75,655	14,406	62,575	76,981	14,406	63,925	78,331	14,406	65,301	79,707
P	B	12,936	51,543	64,479	12,936	56,130	69,066	12,936	57,256	70,192	12,936	58,766	71,702	12,936	60,788	73,724
A	A	12,388	43,812	56,200	12,388	47,919	60,207	12,388	49,718	62,106	12,388	50,515	62,903	12,388	52,091	64,479
C	C	12,388	39,838	52,226	12,388	40,830	53,218	12,388	41,841	54,229	12,388	42,817	55,205	12,388	43,812	56,200
N	B	11,217	37,252	48,469	11,217	38,168	49,385	11,217	39,098	50,315	11,217	40,044	51,261	11,217	41,009	52,226
A	A	11,217	33,754	44,971	11,217	34,604	45,921	11,217	35,470	46,897	11,217	36,353	47,570	11,217	37,252	48,469
C	C	9,708	31,475	41,183	9,708	32,421	42,129	9,708	33,348	43,056	9,708	34,295	44,003	9,708	35,263	44,971
M	B	8,991	28,446	37,437	8,989	29,189	38,178	8,940	30,205	39,045	8,940	31,378	40,218	8,940	32,443	41,183
A	A	8,997	25,040	34,027	8,995	26,560	35,555	8,994	27,268	36,262	8,992	27,944	36,836	8,991	28,446	37,437
C	C	8,561	21,396	29,957	8,559	22,218	30,777	8,559	23,066	31,625	8,557	23,941	32,491	8,594	25,443	34,027
L	B	8,566	18,232	26,798	8,565	19,001	27,566	8,563	19,782	28,545	8,562	20,583	29,145	8,561	21,396	29,957
A	A	8,093	16,555	24,648	8,032	17,007	25,039	7,929	17,212	25,041	7,828	17,872	25,700	7,826	18,967	26,798
C	C	7,759	14,895	22,654	7,759	15,364	23,123	7,759	15,845	23,604	7,759	16,336	24,095	7,759	16,889	24,648
K	B	7,401	13,695	20,966	7,261	14,098	21,359	7,261	14,511	21,772	7,261	14,933	22,194	7,261	15,393	22,654
A	A	7,140	12,412	19,552	7,106	12,707	19,913	7,106	13,066	20,172	7,106	13,455	20,561	7,106	13,860	20,966
C	C	6,991	11,156	18,147	6,991	11,501	18,492	6,991	11,853	18,844	6,991	12,211	19,202	6,991	12,661	19,552
J	B	6,991	9,700	16,691	6,991	10,149	17,140	6,991	10,480	17,471	6,991	10,815	17,806	6,991	11,156	18,147
A	A	6,870	7,690	14,560	6,870	8,157	15,027	6,870	8,680	15,550	6,870	9,240	16,110	6,870	9,621	16,691
C	C	6,724	6,336	13,080	6,724	6,800	13,524	6,724	7,192	13,916	6,724	7,524	14,248	6,724	7,836	14,560
H	B	6,626	4,767	11,399	6,626	5,063	11,689	6,626	5,374	12,000	6,626	5,691	12,517	6,626	6,434	13,080
A	A	6,626	3,154	9,780	6,626	3,565	10,191	6,626	3,993	10,619	6,626	4,354	10,980	6,626	4,767	11,399
C	C	6,539	2,452	8,991	6,539	2,614	9,153	6,539	2,816	9,255	6,539	3,021	9,560	6,539	3,241	9,780
G	B	6,539	1,736	8,275	6,539	1,864	8,403	6,539	2,057	8,596	6,539	2,252	8,791	6,539	2,452	8,991
A	A	6,539	1,320	7,859	6,539	1,442	7,961	6,539	1,525	8,064	6,539	1,631	8,170	6,539	1,736	8,275
C	C	6,539	864	7,403	6,539	938	7,477	6,539	1,070	7,609	6,539	1,219	7,758	6,539	1,320	7,859
F	B	6,539	897	6,716	6,539	919	6,837	6,539	1,018	6,960	6,539	1,108	7,179	6,539	1,219	7,403
A	A	5,553	571	6,124	5,553	718	6,271	5,553	866	6,419	5,553	1,015	6,568	5,553	1,163	6,716



SECRETARÍA EJECUTIVA
DIRECCIÓN EJECUTIVA DE ADMINISTRACIÓN
DIRECCIÓN DE PERSONAL

ANEXO 2 del Proyecto de Acuerdo del Tabulador de Sueldos para los servidores públicos del Instituto Federal Electoral

VIGENCIA 1° DE ENERO DE 2011
Percepciones Ordinarias Mensuales en Montos Brutos

TABULADOR DE SUELDOS PARA LOS SERVIDORES PÚBLICOS DEL INSTITUTO FEDERAL ELECTORAL DEL SERVICIO PROFESIONAL ELECTORAL

GRUPO	GRADO	SERIE 1			SERIE 2			SERIE 3			SERIE 4			SERIE 5		
		Sueldo Base	Compensación Garantizada	Percepción Ordinaria	Sueldo Base	Compensación Garantizada	Percepción Ordinaria	Sueldo Base	Compensación Garantizada	Percepción Ordinaria	Sueldo Base	Compensación Garantizada	Percepción Ordinaria	Sueldo Base	Compensación Garantizada	Percepción Ordinaria
S	C	20,299	133,072	153,371	20,201	134,431	154,632	20,201	137,097	157,298	20,201	140,244	160,445	20,201	143,452	163,653
	B	20,599	123,177	143,776	20,599	126,041	146,640	20,599	128,605	149,204	20,599	131,978	152,377	20,599	133,072	153,371
R	A	17,981	113,838	131,819	17,981	119,272	137,253	17,981	119,272	137,253	17,981	125,960	140,941	17,981	125,995	143,776
	C	17,981	105,025	123,006	17,981	107,485	125,166	17,981	109,380	127,361	17,981	112,241	130,222	17,981	113,838	131,819
Q	B	17,981	99,479	117,460	17,981	100,842	118,823	17,981	102,221	120,202	17,981	103,515	121,566	17,981	105,025	123,006
	A	16,927	89,264	106,191	16,927	91,880	108,807	16,927	95,311	112,238	16,927	97,993	114,820	16,927	100,533	117,460
P	C	15,959	80,990	97,917	15,959	83,300	100,227	15,959	85,250	102,177	15,959	87,377	104,164	15,959	89,264	106,191
	B	15,959	73,696	89,655	15,959	75,948	91,807	15,959	77,684	93,643	15,959	79,377	94,336	15,959	81,958	97,917
N	A	14,406	63,748	79,707	14,406	67,476	83,435	14,406	68,550	84,509	14,406	71,085	87,044	14,406	73,696	89,655
	C	14,406	59,318	73,724	14,406	61,249	75,655	14,406	62,275	76,981	14,406	63,295	78,331	14,406	65,301	79,707
M	B	12,388	51,543	64,479	12,388	56,130	69,066	12,388	57,256	70,192	12,388	58,766	71,702	12,388	60,788	73,724
	A	12,388	43,812	56,200	12,388	47,819	60,207	12,388	49,718	62,106	12,388	50,515	62,903	12,388	52,091	64,479
L	C	12,388	39,838	52,226	12,388	40,830	53,218	12,388	41,941	54,228	12,388	42,817	55,205	12,388	43,912	56,200
	B	11,217	37,252	48,469	11,217	38,168	49,385	11,217	39,098	50,315	11,217	40,044	51,261	11,217	41,009	52,266
K	A	9,708	33,754	44,971	9,708	34,604	45,821	9,708	35,470	46,687	9,708	36,353	47,570	9,708	37,252	48,469
	C	9,708	31,475	41,183	9,708	32,421	42,129	9,708	33,348	43,056	9,708	34,295	44,003	9,708	35,263	44,971
J	B	8,991	28,446	37,437	8,991	29,189	38,178	8,991	30,205	39,045	8,991	31,378	40,218	8,991	32,343	41,183
	A	8,987	25,040	34,027	8,995	26,560	35,555	8,994	27,688	36,262	8,992	28,944	36,836	8,991	28,446	37,437
I	C	8,561	21,396	29,957	8,559	22,218	30,777	8,559	23,066	31,625	8,557	23,934	32,491	8,584	25,443	34,027
	B	8,566	18,232	26,798	8,565	19,001	27,566	8,563	19,782	28,345	8,562	20,583	29,145	8,561	21,396	29,957
H	A	8,093	16,555	24,648	8,032	17,007	25,039	7,829	17,212	25,041	7,828	17,872	25,700	7,826	18,967	26,793
	C	7,759	14,895	22,654	7,759	15,364	23,123	7,759	15,845	23,604	7,759	16,336	24,095	7,759	16,889	24,648
G	B	7,611	13,695	20,956	7,611	14,098	21,359	7,611	14,511	21,772	7,611	14,933	22,194	7,611	15,393	22,654
	A	7,140	12,412	19,552	7,106	12,707	19,913	7,106	13,066	20,172	7,106	13,455	20,561	7,106	13,950	20,956
F	C	6,991	11,156	18,147	6,991	11,501	18,494	6,991	11,853	18,944	6,991	12,211	19,202	6,991	12,591	19,552
	B	6,991	9,700	16,691	6,991	10,149	17,140	6,991	10,480	17,471	6,991	10,915	17,806	6,991	11,156	18,147
E	A	6,970	7,690	14,560	6,970	8,157	15,027	6,970	8,680	15,550	6,970	9,240	16,110	6,970	9,821	16,691
	C	6,724	6,336	13,060	6,724	6,800	13,524	6,724	7,192	13,916	6,724	7,524	14,448	6,724	7,836	14,560
D	B	6,626	4,767	11,393	6,626	5,063	11,689	6,626	5,374	12,000	6,626	5,891	12,417	6,626	6,634	13,060
	A	6,626	3,154	9,780	6,626	3,565	10,191	6,626	3,993	10,619	6,626	4,354	10,980	6,626	4,767	11,393
C	B	6,539	2,452	8,991	6,539	2,614	9,153	6,539	2,816	9,355	6,539	3,021	9,560	6,539	3,241	9,780
	A	6,539	1,736	8,275	6,539	1,864	8,403	6,539	2,057	8,596	6,539	2,252	8,791	6,539	2,452	8,991
A		6,539	1,320	7,859	6,539	1,422	7,961	6,539	1,525	8,064	6,539	1,631	8,170	6,539	1,736	8,275