

ACUERDO DEL CONSEJO GENERAL DEL INSTITUTO FEDERAL ELECTORAL POR EL QUE SE APRUEBAN LOS MODELOS Y LA IMPRESIÓN DE LA BOLETA, Y DE LOS FORMATOS DE LA DEMÁS DOCUMENTACIÓN ELECTORAL QUE SE UTILIZARÁ DURANTE EL PROCESO ELECTORAL FEDERAL 2011-2012.- CG248/2011.

Al margen un sello con el Escudo Nacional, que dice: Estados Unidos Mexicanos.- Instituto Federal Electoral.- Consejo General.- CG248/2011.

Acuerdo del Consejo General del Instituto Federal Electoral por el que se aprueban los modelos y la impresión de la boleta, y de los formatos de la demás documentación electoral que se utilizará durante el Proceso Electoral Federal 2011-2012.

Considerando

1. Que de conformidad con los artículos 41, párrafo segundo, Base V, párrafo primero de la Constitución Política de los Estados Unidos Mexicanos; 104; 105, párrafo 2 y 106, párrafo 1 del Código Federal de Instituciones y Procedimientos Electorales, la organización de las elecciones federales es una función estatal que se realiza a través de un organismo público autónomo denominado Instituto Federal Electoral, dotado de personalidad jurídica y patrimonio propios, en cuya integración participan el Poder Legislativo de la Unión, los partidos políticos nacionales y los ciudadanos, en los términos que ordene la Ley. En el ejercicio de esta función estatal, la certeza, legalidad, independencia, imparcialidad y objetividad serán principios rectores.
2. De conformidad con lo establecido en los artículos 41, párrafo segundo; 50; 51; 52; 56; 80; 81 y 83 de la Constitución Política de los Estados Unidos Mexicanos; y 9, 10 y 11 del Código Federal de Instituciones y Procedimientos Electorales, en las elecciones federales de 2012 se elegirán Presidente, Senadores por los principios de Mayoría Relativa y Representación Proporcional y Diputados por los principios de Mayoría Relativa y Representación Proporcional.
3. Que en términos del artículo 105, párrafo 1, incisos a), d), f) y g), del Código Federal de Instituciones y Procedimientos Electorales, el Instituto tiene entre sus fines los de contribuir al desarrollo de la vida democrática; asegurar a los ciudadanos el ejercicio de sus derechos político-electorales; velar por la autenticidad y efectividad del sufragio, y coadyuvar en la difusión de la cultura democrática.
4. Que el artículo 106, párrafo 4 del Código federal comicial, establece que el Instituto Federal Electoral se regirá para su organización, funcionamiento y control, por las disposiciones constitucionales relativas y las contenidas en el citado Código.
5. Que de conformidad con lo dispuesto en el artículo 108 del Código de la materia, los órganos centrales del Instituto Federal Electoral son el Consejo General, la Presidencia del Consejo General, la Junta General Ejecutiva, la Secretaria Ejecutiva y la Unidad de Fiscalización de los Recursos de los Partidos Políticos.
6. Que el artículo 109 del Código de la materia, establece que el Consejo General es el órgano superior de dirección, responsable de vigilar el cumplimiento de las disposiciones constitucionales y legales en materia electoral, así como de velar porque los principios de certeza, legalidad, independencia, imparcialidad y objetividad guíen todas las actividades del Instituto.
7. Que en términos de lo establecido en el artículo 118, párrafo 1, incisos ll) y z); así como el artículo 252 párrafo 1, del Código Federal de Instituciones y Procedimientos Electorales, es atribución del Consejo General del Instituto Federal Electoral aprobar el modelo de las boletas electorales, de las actas de la jornada electoral y los formatos de la demás documentación electoral que se utilizarán durante el Proceso Electoral Federal 2011-2012, tomando en cuenta las medidas de certeza que estime pertinentes; así como la de dictar los Acuerdos necesarios para hacer efectivas sus atribuciones.

8. Que de conformidad con lo dispuesto por los artículos 118, párrafo 1, incisos b) Código Electoral Federal, y 5, párrafo 1, inciso b) del Reglamento Interior del Instituto Federal Electoral, es atribución del Consejo General vigilar el adecuado funcionamiento de los órganos del Instituto.
9. Que el artículo 125, párrafo 1, incisos k) y p) del Código de la materia, establece que el Secretario Ejecutivo del Instituto Federal Electoral, dentro del marco de sus atribuciones, deberá de proveer a los órganos del Instituto de los elementos necesarios para el cumplimiento de sus funciones y ejercer las partidas presupuestales aprobadas.
10. Que el artículo 38, párrafo 1, inciso l) del Código de la materia, dispone que son obligaciones de los partidos políticos nacionales comunicar al Instituto cualquier modificación a sus documentos básicos, dentro de los diez días siguientes a la fecha en que se tome el Acuerdo correspondiente por el partido. Las modificaciones no surtirán efectos hasta que el Consejo General del Instituto declare la procedencia constitucional y legal de las mismas. La Resolución deberá dictarse en un plazo que no exceda de 30 días naturales contados a partir de la presentación de la documentación correspondiente.
11. Asimismo, el artículo 38, párrafo 2 del Código Electoral Federal, señala que las modificaciones referidas en el considerando anterior, en ningún caso se podrán hacer una vez iniciado el proceso electoral.
12. Que el Proceso Electoral Federal, según lo dispuesto por el artículo 210, párrafo 1 del Código Federal de Instituciones y Procedimientos Electorales, inicia en el mes de octubre del año previo al de la elección y concluye una vez que el Tribunal Electoral haya resuelto el último de los medios de impugnación que se hubieren interpuesto o cuando se tenga constancia de que no se presentó ninguno.
13. Que el proceso electoral ordinario comprende las etapas de preparación de la elección, jornada electoral, resultados y declaración de validez de las elecciones, y dictamen y declaraciones de validez de la elección y de Presidente electo, de acuerdo al párrafo 2 del artículo 210 del Código de la materia.
14. Que en términos de lo dispuesto por el artículo 210, párrafo 4, del Código Federal de Instituciones y Procedimientos Electorales, el domingo 1° de julio de 2012 se desarrollará la jornada electoral para elegir Presidente de los Estados Unidos Mexicanos, senadores por los principios de mayoría relativa y representación proporcional y diputados federales al Congreso de la Unión por los principios de mayoría relativa y representación proporcional, de conformidad con los procedimientos y mecanismos que establece el propio ordenamiento en concordancia con la Constitución Política de los Estados Unidos Mexicanos.
15. Que en cumplimiento de lo dispuesto por el artículo 130, párrafo 1, inciso b), del Código de referencia, la Dirección Ejecutiva de Organización Electoral ha elaborado los formatos de la documentación electoral que serán utilizados durante el Proceso Electoral Federal 2011-2012, los cuales por conducto del Secretario Ejecutivo serán sometidos a la aprobación del Consejo General del Instituto.
16. Que conforme a lo dispuesto por el artículo 130, párrafo 1, inciso c), del Código de la materia, la Dirección Ejecutiva de Organización Electoral deberá proveer lo necesario para la impresión y distribución de la documentación electoral autorizada.
17. Que de conformidad con lo dispuesto en el artículo 133, párrafo 1, incisos a), b), y h) de la materia es atribución de la Dirección Ejecutiva de Administración aplicar las políticas, normas y procedimientos para la administración de los recursos financieros y materiales del Instituto; organizar, dirigir y controlar la administración de los recursos materiales y financieros, así como la prestación de los servicios generales en el Instituto; y atender las necesidades administrativas de los órganos del Instituto.

18. Que el artículo 265, párrafo 2, del Código Federal de Instituciones y Procedimientos Electorales, prevé que aquellos electores que no sepan leer o que se encuentren impedidos físicamente para marcar sus boletas de voto, podrán hacerse asistir por una persona de su confianza que les acompañe. Por este motivo, el Instituto ha utilizado desde el año 2003 una mascarilla en escritura Braille, para facilitar el voto por sí mismas a las personas que tienen discapacidad visual y que conocen este tipo de escritura.
19. Que se requiere proveer lo necesario para la oportuna impresión y distribución de la documentación electoral, con el fin de garantizar el adecuado desarrollo de la jornada electoral de 2012 y el efectivo sufragio de los ciudadanos, de conformidad con lo dispuesto en la legislación electoral.
20. Que el artículo 223, párrafo 1, inciso a), fracciones I, II; III; IV y V del Código de la materia, establece que en el año de la elección en que se renueven el titular del Poder Ejecutivo federal y las dos Cámaras del Congreso de la Unión, todos los candidatos serán registrados entre el 15 y 22 de marzo de 2012, por los siguientes órganos: los candidatos a diputados federales de mayoría relativa serán registrados por los consejos distritales; los candidatos a diputados federales de representación proporcional, por el Consejo General; los candidatos a senadores electos por el principio de mayoría relativa serán registrados por los Consejos Locales; los candidatos a senadores por el principio de representación proporcional, por el Consejo General; y los candidatos a Presidente de los Estados Unidos Mexicanos serán registrados por el Consejo General.
21. Que el artículo 252, párrafo 2, incisos a) al j), del Código de la materia, dispone que las boletas para las elecciones de Presidente de los Estados Unidos Mexicanos, senadores y diputados, contendrán: la entidad, distrito, número de la circunscripción plurinominal, municipio o delegación; el cargo para el que se postula al candidato o candidatos; el emblema a color de cada uno de los partidos políticos nacionales que participan con candidatos propios, o en coalición, en la elección de que se trate; apellido paterno, apellido materno y nombre completo del candidato o candidatos; en el caso de diputados por mayoría relativa y representación proporcional, un solo espacio por cada partido político para comprender la fórmula de candidatos y la lista regional; en el caso de la elección de senadores por mayoría relativa y representación proporcional, un solo espacio para comprender la lista de las dos fórmulas de propietarios y suplentes postuladas por cada partido político y la lista nacional; en el caso de la elección de Presidente de los Estados Unidos Mexicanos, un solo espacio para cada partido y candidato; las firmas impresas del presidente del Consejo General y del secretario ejecutivo del Instituto Federal Electoral y el espacio para candidatos o fórmulas no registradas. Dichas boletas estarán adheridas a un talón con folio con número progresivo, del cual serán desprendibles. La información que contendrá este talón será la relativa a la entidad federativa, distrito electoral y elección que corresponda.
22. Que en el párrafo 3 del precepto legal citado en el considerando que antecede, se establece que las boletas para la elección de diputados llevarán impresas las listas regionales de los candidatos, propietarios y suplentes, que postulan los partidos políticos.
23. Que el párrafo 4 del artículo 252 del Código comicial, refiere que las boletas de senadores llevarán impresas la lista nacional de los candidatos propietarios y suplentes, que postulan los partidos políticos.
24. Que de conformidad con lo previsto en el párrafo 5 del artículo citado en el numeral que antecede, los emblemas a color de los partidos políticos aparecerán en la boleta en el orden que les corresponde, de acuerdo a la fecha de su registro. En el caso de que el registro a dos o más partidos políticos haya sido otorgado en la misma fecha, los emblemas de los partidos políticos aparecerán en el orden descendente que les corresponda de acuerdo al porcentaje de votación obtenido en la última elección de diputados federales.

25. Que de acuerdo con el párrafo 6 del mismo artículo 252 del Código de la materia, en caso de existir coaliciones, los emblemas de los partidos coaligados y los nombres de los candidatos aparecerán con el mismo tamaño y en un espacio de las mismas dimensiones que aquellos que se destinen en la boleta a los partidos que participan por sí mismos; y que en ningún caso podrán aparecer emblemas conjuntos de los partidos coaligados en un mismo recuadro, ni utilizar emblemas distintos para la coalición.
26. Que el artículo 95, párrafo 9 del Código Federal de Instituciones y Procedimientos Electorales, establece que independientemente del tipo de elección, convenio y términos que en el mismo adopten los partidos coaligados, cada uno de ellos aparecerá con su propio emblema en la boleta electoral, según la elección de que se trate; los votos se sumarán para el candidato de la coalición y contarán para cada uno de los partidos políticos para todos los efectos establecidos en este Código.
27. Que el artículo 253 del multicitado Código Electoral, dispone que no habrá modificación a las boletas en caso de cancelación del registro, o sustitución de uno o más candidatos, si éstas ya estuvieran impresas. En todo caso, los votos contarán para los partidos políticos y los candidatos que estuviesen legalmente registrados ante los Consejos General, Locales o Distritales correspondientes.
28. Que se debe prever la posibilidad de modificaciones a los modelos de actas y documentación electoral que, en su caso, deberá aprobar el Consejo General en el supuesto de que, conforme lo dispone la ley, se registren convenios de coalición entre los partidos políticos para las elecciones del 1 de julio de 2012.
29. Que de conformidad con el artículo 259, párrafos 1 y 4 del Código de la materia, durante el día de la elección se levantará el acta de la jornada electoral, que contendrá los datos comunes a todas las elecciones y las actas relativas al escrutinio y cómputo de cada una de las elecciones. Además, el acta de la jornada electoral constará de los apartados de instalación y cierre de la votación.
30. Que el párrafo 5 del precepto legal citado en el considerando que antecede, señala que en el apartado correspondiente a la instalación del acta de la jornada electoral, se hará constar:
 - a) El lugar, la fecha y la hora en que se inicia el acto de instalación;
 - b) El nombre completo y firma autógrafa de las personas que actúan como funcionarios de casilla;
 - c) El número de boletas recibidas para cada elección en la casilla que corresponda, consignando en el acta los números de folios;
 - d) Que las urnas se armaron o abrieron en presencia de los funcionarios y representantes presentes para comprobar que estaban vacías y que se colocaron en una mesa o lugar adecuado a la vista de los electores y representantes de los partidos políticos;
 - e) Una relación de los incidentes suscitados, si los hubiere; y
 - f) En su caso, la causa por la que se cambió de ubicación la casilla.
31. Que el artículo 272, párrafo 3 del Código Federal de Instituciones y Procedimientos Electorales, dispone que el apartado correspondiente al cierre de la votación del acta de la jornada electoral contendrá la hora de cierre de la votación y causa por la que se cerró antes o después de las 18:00 horas.
32. Que el artículo 279, párrafos 1, incisos a) al f) y 2 del Código comicial, establece que el acta de escrutinio y computo de casilla deberá contener: el número de votos emitidos a favor de cada partido político o candidato; el número total de boletas sobrantes que fueron inutilizadas; el número de votos nulos; el número de representantes de partidos que votaron en la casilla sin estar en el listado nominal; una relación de los incidentes que, en su caso, se hubieren

suscitado y que se anotan en las hojas de incidentes que se incluyen dentro de los documentos que se entregan a la casilla; y la relación de escritos de protesta presentados por los representantes de los partidos políticos al término del escrutinio y cómputo y que en todo caso se asentarán los datos anteriores en las formas aprobadas por el Consejo General del Instituto Federal Electoral.

33. Que el artículo 276, párrafo 1, inciso f) de mismo Código, dispone que el secretario de la casilla anotará en hojas dispuestas al efecto, los resultados de cada una de las operaciones realizadas durante el escrutinio y cómputo, las que una vez verificadas por los demás integrantes de la mesa, transcribirá en las respectivas actas de escrutinio y cómputo de cada elección.
34. Que el artículo 116, párrafo 3 del Código de la materia, establece que para cada proceso electoral, se fusionarán las comisiones de Capacitación Electoral y Educación Cívica y de Organización Electoral, a fin de integrar la Comisión de Capacitación y Organización Electoral; el Consejo General designará, en octubre del año previo al de la elección, a sus integrantes y al consejero electoral que la presidirá.
35. Que durante la producción, almacenamiento y distribución de la documentación electoral, particularmente de las boletas y actas, la Comisión de Capacitación y Organización Electoral realizará la supervisión que corresponde a sus atribuciones.
36. Que durante los procedimientos de producción, almacenaje, distribución, uso y recolección de los diversos instrumentos electorales, participan distintos órganos del Instituto, cuyas actividades deben ser supervisadas y conocidas por el Consejo General, antes, durante y después de la jornada electoral, a efecto de garantizar la legalidad de su actuación, así como para evaluar el cumplimiento de los diversos Acuerdos del propio Consejo General.

Por lo anteriormente expuesto y con fundamento en los artículos 41, párrafo segundo, Base V, párrafo primero; 50; 51; 52; 56; 80; 81 y 83 de la Constitución Política de los Estados Unidos Mexicanos; 9; 10; 11; 38, párrafos 1, inciso l) y 2; 95, párrafo 9; 104; 105, párrafos 1, incisos a), d), f) y g), y 2; 106, párrafos 1 y 4; 108; 109; 116, párrafo 3; 118, párrafo 1, incisos, b), ll) y z); 125, párrafo 1, incisos k) y p); 130, párrafo 1, incisos b) y c); 133, párrafo 1, incisos a), b) y h); 210 párrafos 1, 2 y 4; 223, párrafo 1, inciso a), fracciones I, II, III, IV y V; 252, párrafos 1, 2, incisos a) , b), c), d), e), f), g), h), i) y j); 3, 4, 5 y 6; 253; 259, párrafos 1, 4 y 5; 265, párrafo 2; 272, párrafo 3; 276, párrafo 1, inciso f); y 279, párrafos 1, inciso a), b), c), d), e), y f) y 2 del Código Federal de Instituciones y Procedimientos Electorales; 5, párrafo 1, inciso b) del Reglamento Interior del Instituto Federal Electoral; este Consejo General emite el siguiente:

Acuerdo

Primero.- Se aprueban los modelos de la boleta, de las actas de la jornada electoral y de los formatos de la demás documentación electoral, anexos a este Acuerdo, que se utilizarán durante el proceso electoral 2011-2012 para las elecciones de Presidente de los Estados Unidos Mexicanos, senadores y diputados federales al Congreso de la Unión.

Segundo.- Se aprueba el modelo de mascarilla en escritura Braille para la boleta electoral, para que las personas con discapacidad visual puedan marcar su boleta por si mismos, si así lo desean.

Tercero.- Las boletas electorales estarán adheridas a un talón foliado, del cual serán desprendibles. La información que contenga el talón será la siguiente: entidad federativa, distrito electoral, tipo de elección y el número consecutivo del folio que le corresponda. El cuerpo de las boletas electorales no estará foliado.

Cuarto.- Las boletas electorales deberán contener medidas de seguridad a efecto de evitar que sean falsificadas, mismas que se darán a conocer hasta que se lleven a cabo los mecanismos de verificación que en su caso apruebe este Consejo General.

Quinto.- Se ordena iniciar los trabajos a efecto de proceder con la impresión de las boletas en papel seguridad con fibras y marcas de agua; y de los formatos de la demás documentación electoral que se

utilizarán durante la jornada electoral del 1° de julio de 2012, de conformidad a las características de los modelos que se aprueban.

Sexto.- Los representantes de los partidos políticos ante el Consejo General, en su oportunidad, darán su aprobación por escrito sobre las pruebas finales de impresión de sus respectivos emblemas al inicio de la producción de los documentos que los contienen y al inicio de la producción de las boletas electorales, a fin de asegurar su fiel coincidencia con los registrados ante el Instituto Federal Electoral.

Séptimo.- La Dirección Ejecutiva de Organización Electoral será la responsable de la producción, impresión, almacenamiento y distribución de la documentación electoral e informará al Consejo General, a través de la Secretaría Ejecutiva, sobre el cumplimiento de sus actividades. La Comisión de Capacitación y Organización Electoral realizará la supervisión que corresponda a sus atribuciones.

Octavo.- La Comisión de Capacitación y Organización Electoral, conforme a sus atribuciones, informará al Consejo General sobre la supervisión del desarrollo de los trabajos previstos en el punto anterior y recibirán los planteamientos que sobre el particular realicen los partidos políticos nacionales, con el objeto de garantizar el cumplimiento de los fines y principios rectores del Instituto Federal Electoral. Los partidos políticos nacionales podrán designar representantes para vigilar la producción, impresión, almacenamiento y distribución de la documentación electoral.

Noveno.- Los formatos de las hojas de incidentes que se integran a la documentación electoral aprobada en este Acuerdo, formaran parte integrante de las actas de la jornada electoral y de escrutinio y cómputo de casilla, según corresponda.

Décimo.- El fabricante deberá garantizar al Instituto Federal Electoral la exclusividad de la producción del papel al que se hace referencia en el punto quinto de este Acuerdo, al menos durante el tiempo que dure el proceso electoral.

Décimo primero.- La impresión de los documentos electorales que se aprueban se hará en Talleres Gráficos de México.

Décimo segundo.- El Consejo General aprobará en su oportunidad las modificaciones correspondientes a los modelos de actas y demás documentación electoral, previo conocimiento de la Comisión de Capacitación y Organización Electoral.

Décimo tercero.- Se instruye a la Dirección Ejecutiva de Organización Electoral y a la Dirección Ejecutiva de Administración para que tomen las medidas necesarias para el cumplimiento de este Acuerdo.

Décimo cuarto.- Se instruye a los vocales ejecutivos de las juntas ejecutivas locales y distritales, para que instrumenten lo conducente a fin de que, en su momento, los integrantes de los consejos locales y distritales tengan pleno conocimiento de este Acuerdo para su debido cumplimiento.

Décimo quinto.- Publíquese el presente Acuerdo en el Diario Oficial de la Federación y en la Gaceta Electoral del Instituto Federal Electoral.

Transitorio

Primero.- El presente Acuerdo entrará en vigor a partir del momento de su aprobación por el Consejo General.

El presente Acuerdo fue aprobado en sesión extraordinaria del Consejo General celebrada el 25 de agosto de dos mil once, por votación unánime de los Consejeros Electorales, Maestro Marco Antonio Baños Martínez, Doctora María Macarita Elizondo Gasperín, Maestro Alfredo Figueroa Fernández, Doctor Francisco Javier Guerrero Aguirre, Doctor Benito Nacif Hernández y el Consejero Presidente, Doctor Leonardo Valdés Zurita.

El Consejero Presidente del Consejo General, **Leonardo Valdés Zurita**.- Rúbrica.- El Secretario del Consejo General, **Edmundo Jacobo Molina**.- Rúbrica.

PROCESO ELECTORAL FEDERAL 2011 - 2012

PRESIDENTE DE LOS ESTADOS UNIDOS MEXICANOS

ENTIDAD FEDERATIVA: _____

CIRCUNSCRIPCIÓN PLURINOMINAL No. _____ DISTRITO ELECTORAL No. _____

Marque el recuadro de su preferencia

PARTIDO POLÍTICO NACIONAL <input style="width: 80px; height: 40px;" type="checkbox"/>	PARTIDO POLÍTICO NACIONAL <input style="width: 80px; height: 40px;" type="checkbox"/>
PARTIDO POLÍTICO NACIONAL <input style="width: 80px; height: 40px;" type="checkbox"/>	PARTIDO POLÍTICO NACIONAL <input style="width: 80px; height: 40px;" type="checkbox"/>
PARTIDO POLÍTICO NACIONAL <input style="width: 80px; height: 40px;" type="checkbox"/>	PARTIDO POLÍTICO NACIONAL <input style="width: 80px; height: 40px;" type="checkbox"/>
PARTIDO POLÍTICO NACIONAL <input style="width: 80px; height: 40px;" type="checkbox"/>	SI DESEA VOTAR POR ALGÚN CANDIDATO NO REGISTRADO, ESCRIBA EN ESTE RECUADRO EL NOMBRE COMPLETO

Consejo Presidencial del Consejo General del Instituto Federal Electoral
 Dr. Leopoldo Valdez Zúñiga

Secretario Ejecutivo del Instituto Federal Electoral
 Dr. Tommaso Jacinto Volpi

IFE - 000,000

DISTRITO:

MUNICIPIO O DELEGACIÓN:

PRESIDENTE DE LOS ESTADOS UNIDOS MEXICANOS

ENTIDAD FEDERATIVA:



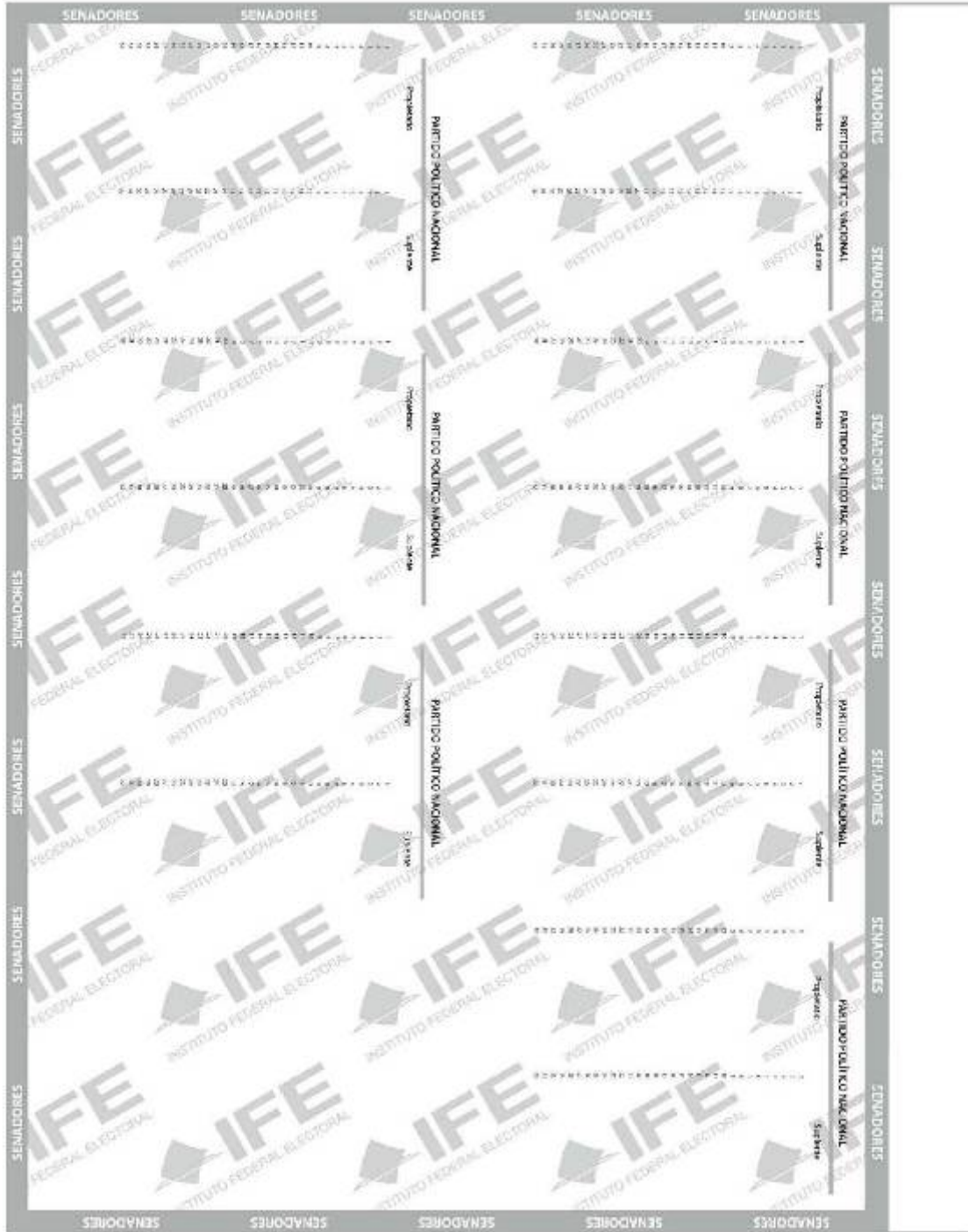

Ver listas nacionales al reverso

PROCESO ELECTORAL FEDERAL 2011 - 2012

SENADORES

ENTIDAD FEDERATIVA: _____

CIRCUNSCRIPCIÓN PLURINOMINAL No. _____ DISTRITO ELECTORAL No. _____

Marque el recuadro de su preferencia

<p>PARTIDO POLÍTICO NACIONAL</p> <div style="display: flex; align-items: center;"> <div style="border: 1px solid black; width: 40px; height: 40px; margin-right: 10px;"></div> <div style="text-align: left;"> <p style="color: red;">Presidencia</p> <p style="color: red;">Senador</p> <p style="color: red;">Procurador</p> <p style="color: red;">Substituto</p> </div> </div>	<p>PARTIDO POLÍTICO NACIONAL</p> <div style="display: flex; align-items: center;"> <div style="border: 1px solid black; width: 40px; height: 40px; margin-right: 10px;"></div> <div style="text-align: left;"> <p style="color: red;">Presidencia</p> <p style="color: red;">Senador</p> <p style="color: red;">Procurador</p> <p style="color: red;">Substituto</p> </div> </div>
<p>PARTIDO POLÍTICO NACIONAL</p> <div style="display: flex; align-items: center;"> <div style="border: 1px solid black; width: 40px; height: 40px; margin-right: 10px;"></div> <div style="text-align: left;"> <p style="color: red;">Presidencia</p> <p style="color: red;">Senador</p> <p style="color: red;">Procurador</p> <p style="color: red;">Substituto</p> </div> </div>	<p>PARTIDO POLÍTICO NACIONAL</p> <div style="display: flex; align-items: center;"> <div style="border: 1px solid black; width: 40px; height: 40px; margin-right: 10px;"></div> <div style="text-align: left;"> <p style="color: red;">Presidencia</p> <p style="color: red;">Senador</p> <p style="color: red;">Procurador</p> <p style="color: red;">Substituto</p> </div> </div>
<p>PARTIDO POLÍTICO NACIONAL</p> <div style="display: flex; align-items: center;"> <div style="border: 1px solid black; width: 40px; height: 40px; margin-right: 10px;"></div> <div style="text-align: left;"> <p style="color: red;">Presidencia</p> <p style="color: red;">Senador</p> <p style="color: red;">Procurador</p> <p style="color: red;">Substituto</p> </div> </div>	<p>PARTIDO POLÍTICO NACIONAL</p> <div style="display: flex; align-items: center;"> <div style="border: 1px solid black; width: 40px; height: 40px; margin-right: 10px;"></div> <div style="text-align: left;"> <p style="color: red;">Presidencia</p> <p style="color: red;">Senador</p> <p style="color: red;">Procurador</p> <p style="color: red;">Substituto</p> </div> </div>
<p>PARTIDO POLÍTICO NACIONAL</p> <div style="display: flex; align-items: center;"> <div style="border: 1px solid black; width: 40px; height: 40px; margin-right: 10px;"></div> <div style="text-align: left;"> <p style="color: red;">Presidencia</p> <p style="color: red;">Senador</p> <p style="color: red;">Procurador</p> <p style="color: red;">Substituto</p> </div> </div>	<p>SI DESEA VOTAR POR ALGÚN CANDIDATO NO REGISTRADO, ESCRIBA EN ESTE RECUADRO EL NOMBRE COMPLETO</p> <div style="border: 1px solid black; height: 60px; width: 100%;"></div>

Comisión Permanente del Consejo Superior del Instituto Federal Electoral

Dr. Leonardo Luján Zurita

Secretaría Ejecutiva del Instituto Federal Electoral

Dr. Edmundo Jacobo Meléndez

MUESTRA

IFE - 000,000

DISTRITO:

MUNICIPIO O DELEGACIÓN:

SENADORES
ENTIDAD FEDERATIVA:

Ver listas regionales al reverso

PROCESO ELECTORAL FEDERAL 2011 - 2012

DIPUTADOS FEDERALES

ENTIDAD FEDERATIVA: _____

CIRCUNSCRIPCIÓN PLURINOMINAL No. _____ DISTRITO ELECTORAL No. _____

Marque el recuadro de su preferencia

<p>PARTIDO POLÍTICO NACIONAL</p> <div style="display: flex; justify-content: space-around; align-items: center;"> <input style="width: 40px; height: 40px; border: 1px solid black;" type="checkbox"/> <div style="text-align: left;"> <p>Propietario</p> <p>Suplente</p> </div> </div>	<p>PARTIDO POLÍTICO NACIONAL</p> <div style="display: flex; justify-content: space-around; align-items: center;"> <input style="width: 40px; height: 40px; border: 1px solid black;" type="checkbox"/> <div style="text-align: left;"> <p>Propietario</p> <p>Suplente</p> </div> </div>
<p>PARTIDO POLÍTICO NACIONAL</p> <div style="display: flex; justify-content: space-around; align-items: center;"> <input style="width: 40px; height: 40px; border: 1px solid black;" type="checkbox"/> <div style="text-align: left;"> <p>Propietario</p> <p>Suplente</p> </div> </div>	<p>PARTIDO POLÍTICO NACIONAL</p> <div style="display: flex; justify-content: space-around; align-items: center;"> <input style="width: 40px; height: 40px; border: 1px solid black;" type="checkbox"/> <div style="text-align: left;"> <p>Propietario</p> <p>Suplente</p> </div> </div>
<p>PARTIDO POLÍTICO NACIONAL</p> <div style="display: flex; justify-content: space-around; align-items: center;"> <input style="width: 40px; height: 40px; border: 1px solid black;" type="checkbox"/> <div style="text-align: left;"> <p>Propietario</p> <p>Suplente</p> </div> </div>	<p>PARTIDO POLÍTICO NACIONAL</p> <div style="display: flex; justify-content: space-around; align-items: center;"> <input style="width: 40px; height: 40px; border: 1px solid black;" type="checkbox"/> <div style="text-align: left;"> <p>Propietario</p> <p>Suplente</p> </div> </div>
<p>PARTIDO POLÍTICO NACIONAL</p> <div style="display: flex; justify-content: space-around; align-items: center;"> <input style="width: 40px; height: 40px; border: 1px solid black;" type="checkbox"/> <div style="text-align: left;"> <p>Propietario</p> <p>Suplente</p> </div> </div>	<p>SI DESEA VOTAR POR ALGÚN CANDIDATO NO REGISTRADO, ESCRIBA EN ESTE RECUADRO EL NOMBRE COMPLETO</p> <div style="border: 1px solid black; height: 60px; width: 100%;"></div>

Consejo Presidencial del Consejo General del Instituto Federal Electoral
 Secretaría Ejecutiva del Instituto Federal Electoral



PROCESO ELECTORAL FEDERAL 2011-2012

ACTA DE CÓMPUTO DISTRITAL DE LA ELECCIÓN DE PRESIDENTE DE LOS ESTADOS UNIDOS MEXICANOS

10

CIRCUNSCRIPCIÓN PLURINOMINAL: _____ ENTIDAD FEDERATIVA: _____

DISTRITO ELECTORAL FEDERAL: _____ CABECERA DISTRITAL: _____

El día _____ de _____ de _____ a las _____ horas (AM) (PM)

del día _____ de julio de 2012, en _____

dominio del Consejo Distrital _____ se reunieron sus integrantes, con fundamento en el artículo 298 (inciso final) y 305 del Código Federal de Instituciones y Procedimientos Electorales, y con fundamento en la Ley del Cómputo Distrital de la Elección de Presidente de los Estados Unidos Mexicanos, haciendo constar lo siguiente:

RESULTADOS DE LA VOTACIÓN

TOTAL DE VOTOS EN EL DISTRITO

PARTIDO	<input type="checkbox"/>	<input type="checkbox"/>	<input type="checkbox"/>	<input type="checkbox"/>	<input type="checkbox"/>	<input type="checkbox"/>	<input type="checkbox"/>	COALICIÓN	CAMBIO EN LOS RESULTADOS	VOTOS NULOS	VOTACIÓN TOTAL

DISTRIBUCIÓN FINAL DE VOTOS A PARTIDOS POLÍTICOS Y PARTIDOS COALIGADOS

PARTIDO	<input type="checkbox"/>	<input type="checkbox"/>	<input type="checkbox"/>	<input type="checkbox"/>	<input type="checkbox"/>	<input type="checkbox"/>	CAMBIO EN LOS RESULTADOS	VOTOS NULOS

VOTACIÓN FINAL OBTENIDA POR LOS CANDIDATOS

PARTIDO	<input type="checkbox"/>	<input type="checkbox"/>	<input type="checkbox"/>	<input type="checkbox"/>	OTROS	CANDIDATOS NO REGISTRADOS	VOTOS NULOS

CONSEJO DISTRITAL

CONSEJERO PRESIDENTE
 _____ NOMBRE _____ FIRMA _____

SECRETARIO
 _____ NOMBRE _____ FIRMA _____

CONSEJEROS ELECTORALES
 _____ NOMBRES _____ FIRMAS _____

REPRESENTANTES DE PARTIDOS POLÍTICOS

PARTIDO	PREVIA	FIRMA
<input type="checkbox"/>		
<input type="checkbox"/>		
<input type="checkbox"/>		
<input type="checkbox"/>		
<input type="checkbox"/>		
<input type="checkbox"/>		
<input type="checkbox"/>		

MEJÓR EL DISEÑO Y FIRMAR EN EL ACTA, LEER EL ORIGINAL EN EL CÍRCULO DE CÓMPUTO DISTRITAL CON LOS FIRMANTES Y ENTREGAR COPIA A LOS REPRESENTANTES DE LOS PARTIDOS POLÍTICOS REGISTRADOS.



PROCESO ELECTORAL FEDERAL 2011-2012
**ACTA DE CÓMPUTO DISTRITAL DE LA ELECCIÓN DE
 DIPUTADOS FEDERALES DE MAYORÍA RELATIVA**

12

CIRCUNSCRIPCIÓN PLURINOMINAL: _____ ENTIDAD FEDERATIVA: _____

DISTRITO ELECTORAL FEDERAL: _____ CABECERA DISTRITAL: _____

En _____ de _____ de julio de 2012, en _____ a las _____ horas (P.M.) (M.)

se reunió en sus instalaciones, con fundamento en el artículo 295 párrafo 1, incisos a), b), c), d), e), f), g) y h) párrafo 2 del Código Federal de Instituciones y Procedimientos Electorales, y para ordenar realizar el **CÓMPUTO DISTRITAL** de la elección de Diputados Federales por el Principio de Mayoría Relativa, acordando lo siguiente:

RESULTADOS DE LA VOTACIÓN

TOTAL DE VOTOS EN EL DISTRITO		
PARTIDO	Votos	Porcentaje
<input type="checkbox"/>		
<input type="checkbox"/>		
<input type="checkbox"/>		
<input type="checkbox"/>		
<input type="checkbox"/>		
TARJETAS DE VOTOS RESEALADOS		
VOTOS NULOS		
VOTOS EN TOTAL		

CONSEJO DISTRITAL

CONSEJERO PRESIDENTE
 NOMBRES: _____ APELLIDOS: _____

SECRETARIO
 NOMBRES: _____ APELLIDOS: _____

CONSEJEROS ELECTORALES
 NOMBRES: _____ APELLIDOS: _____

REPRESENTANTES DE PARTIDOS POLÍTICOS

PARTIDO	NOMBRES	APELLIDOS
<input type="checkbox"/>		
<input type="checkbox"/>		
<input type="checkbox"/>		
<input type="checkbox"/>		
<input type="checkbox"/>		
<input type="checkbox"/>		
<input type="checkbox"/>		

UNA VEZ LEÍDA Y FIRMADA EL ACTA, CADA EL CANDIDATO, UNO DE LOS MIEMBROS DEL COMITÉ DISTRITAL, LOS PRESIDENTES DE LOS PARTIDOS POLÍTICOS Y LOS REPRESENTANTES DE LOS PARTIDOS POLÍTICOS PRESENTES.

PROCESO ELECTORAL FEDERAL 2011-2012

RECIBO DE COPIA LEGIBLE DE LAS ACTAS DE CASILLA ENTREGADAS A LOS REPRESENTANTES DE LOS PARTIDOS POLÍTICOS

INSTITUTO FEDERAL ELECTORAL

ESCRIBA FUERTE SOBRE LA MESA CON PLUMA NEGRA, PARA QUE TODAS LAS COPIAS SE PUEDAN LEER Y SIGA CADA UNA DE LAS INSTRUCCIONES DE TODOS LOS APARTADOS.

1 DATOS DE LA CASILLA (Copie la información de su "Nombramiento de funcionario de casilla").

SECCIÓN: _____ (Comisión)

ENTIDAD FEDERATIVA: _____ DISTRITO ELECTORAL FEDERAL: _____

MUNICIPIO O DELEGACIÓN: _____

LA CASILLA SE INSTALÓ EN: _____ (Escriba la calle, número, colonia, localidad y lugar)

2 COPIAS LEGIBLES DE LAS ACTAS ENTREGADAS A LOS REPRESENTANTES DE PARTIDOS POLÍTICOS (Marque con "X" en los cuadros de las actas y documentos que correspondan, escriba los nombres de los representantes de los partidos políticos que recibieron las copias y asegúrese que firmen de recibida).

PARTIDO	ACTA DE LA JORNADA ELECTORAL	ACTAS DE ESCRUTIO Y COMPILTS DE LA ELECCIÓN DE						ACTA DE ELECCIÓN EN EL CENTRO DE RECEPCIÓN Y TRÁDICO DEL PAQUETE ELECTORAL	ACTA DE CLAUSTRACIÓN DE LA CASILLA Y REMISIÓN DEL PAQUETE ELECTORAL AL CONSEJO DISTRICTAL	NOMBRES (Escriba el nombre del representante de partido político)	FIRMAS	TIPO DE REPRESENTANTE (Marque con "X") ANTE CASILLA GENERAL
		SEÑORES PRESIDENTE DE LOS COMANDOS MILITARES	SEÑORES RELATIVOS RELATIVOS RELATIVOS	SEÑORES RELATIVOS RELATIVOS RELATIVOS	SEÑORES RELATIVOS RELATIVOS RELATIVOS	SEÑORES RELATIVOS RELATIVOS RELATIVOS	SEÑORES RELATIVOS RELATIVOS RELATIVOS					
<input type="checkbox"/>												
<input type="checkbox"/>												
<input type="checkbox"/>												
<input type="checkbox"/>												
<input type="checkbox"/>												
<input type="checkbox"/>												
<input type="checkbox"/>												

3 UNA VEZ LLENADO Y FIRMADO EL RECIBO, MÉTALO EN EL SOBRE QUE VA POR FUERA DEL PAQUETE ELECTORAL.

Se extiende el presente recibo con fundamento en los artículos 245, párrafo 4; 247, párrafo 1, inciso b) y 282, párrafo 1 del Código Federal de Instituciones y Procedimientos Electorales.

PROCESO ELECTORAL FEDERAL 2011-2012

CONSTANCIA DE CLAUSURA DE CASILLA Y REMISIÓN DEL PAQUETE ELECTORAL AL CONSEJO DISTRICTAL

INSTITUTO FEDERAL ELECTORAL

ESCRIBA FUERTE SOBRE LA MESA CON PLUMA NEGRA, PARA QUE TODAS LAS COPIAS SE PUEDAN LEER Y SIGA CADA UNA DE LAS INSTRUCCIONES DE TODOS LOS APARTADOS.

1 DATOS DE LA CASILLA (Copie la información de su "Nombramiento de funcionario de casilla").

SECCIÓN: _____ (Comisión)

ENTIDAD FEDERATIVA: _____ DISTRITO ELECTORAL FEDERAL: _____

MUNICIPIO O DELEGACIÓN: _____

2 CLAUSURA DE LA CASILLA (Continúa).

Habiéndose formado el paquete electoral con el expediente y sobres correspondientes a cada una de las elecciones, el Secretario de la mesa directiva de casilla hace constar que, siendo las _____ horas _____ del día _____ de julio de 2012, se clausuró la casilla y, bajo la responsabilidad del Presidente de la mesa directiva de casilla, se hará entrega del paquete electoral al Consejo Distrital o al Centro de Recepción y Tráfico que le corresponda por conducto de:

PRESIDENTE SECRETARIO 1er. ESCRUTADOR 2o. ESCRUTADOR

Y representantes de los partidos políticos que se indican (Marque con "X").

3 MESA DIRECTIVA DE CASILLA (Escriba los nombres de los funcionarios de casilla y asegúrese que todos firmen).

NOMBRES	
PRESIDENTE	
SECRETARIO	
1er. ESCRUTADOR	
2o. ESCRUTADOR	

4 REPRESENTANTES DE LOS PARTIDOS POLÍTICOS (Escriba los nombres de los representantes de partidos políticos y asegúrese de que firmen todas las que están presentes).

<input type="checkbox"/>	
<input type="checkbox"/>	
<input type="checkbox"/>	
<input type="checkbox"/>	
<input type="checkbox"/>	
<input type="checkbox"/>	
<input type="checkbox"/>	
<input type="checkbox"/>	

5 UNA VEZ LLENADA Y FIRMADA LA CONSTANCIA, META EL ORIGINAL EN EL SOBRE QUE VA POR FUERA DEL PAQUETE ELECTORAL Y ENTREGUE COPIA LEGIBLE A LOS REPRESENTANTES DE PARTIDOS POLÍTICOS PRESENTES.

SE EXTIENDE LA PRESENTE CONSTANCIA CON FUNDAMENTO EN LOS ARTÍCULOS 284 Y 285 DEL CÓDIGO FEDERAL DE INSTITUCIONES Y PROCEDIMIENTOS ELECTORALES.

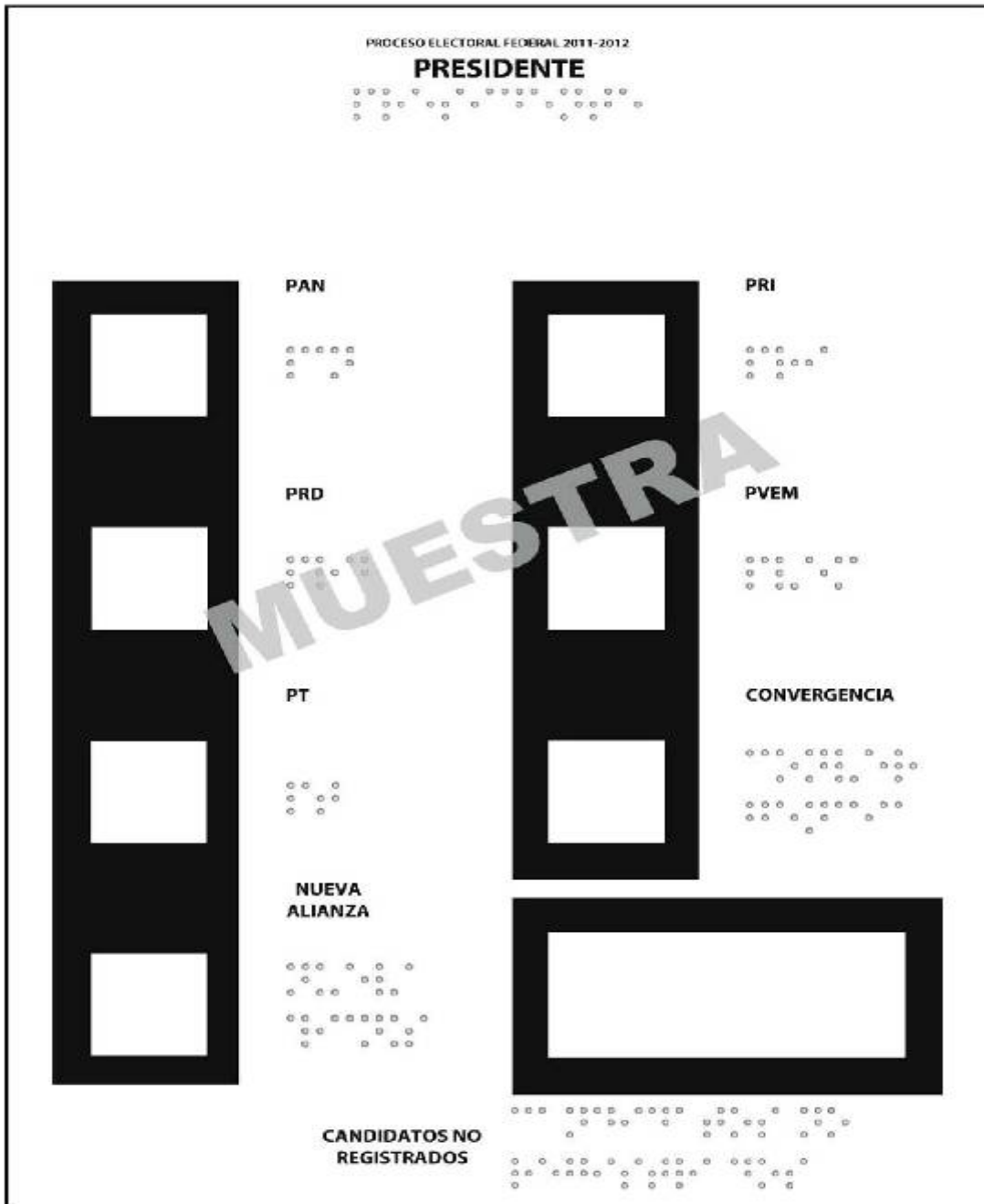

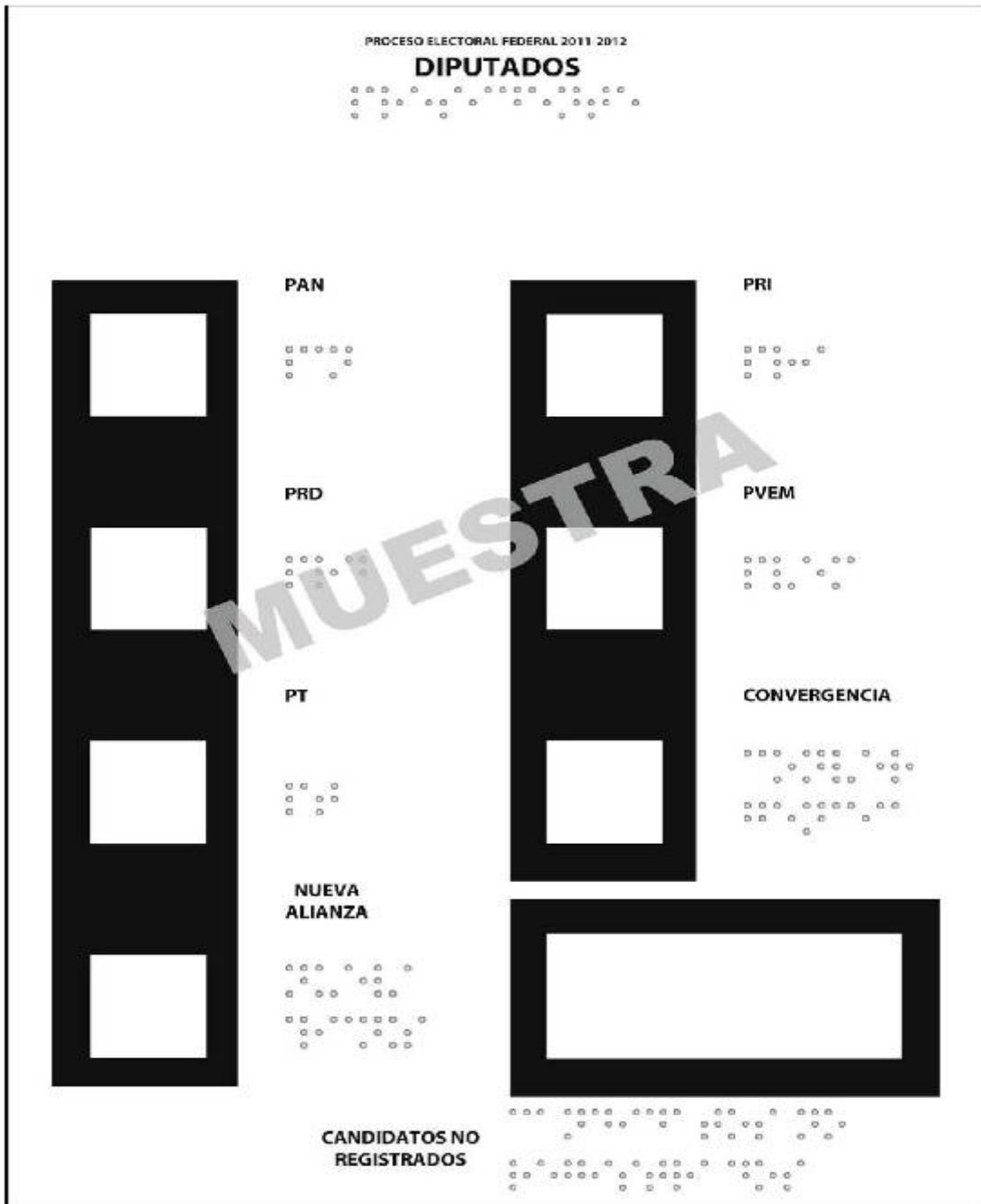

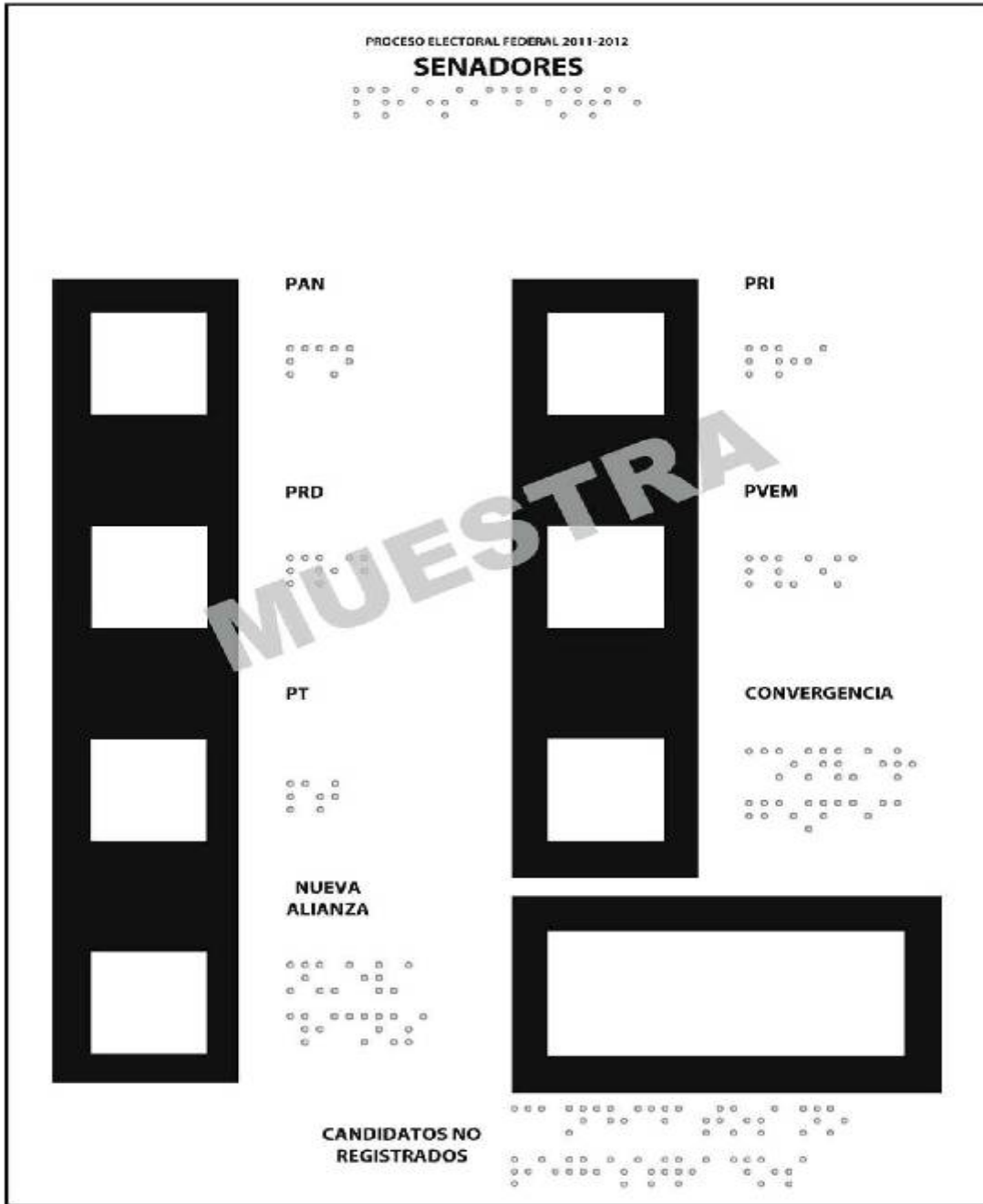



INSTITUTO FEDERAL ELECTORAL
PROCESO ELECTORAL FEDERAL 2011-2012

BOLETAS SOBRAINTES DE LA ELECCIÓN DE PRESIDENTE DE LOS ESTADOS UNIDOS MEXICANOS

ENTIDAD: BAJA CALIFORNIA SUR
DISTRITO: 01
MUNICIPIO: LA PAZ
SECCIÓN: 4444
CASILLA: EXTRAORDINARIA 01 CONTIGUA 02

- 1 Meta en este sobre sólo las boletas sobrantes (no usadas por los electores) de la elección de Presidente de los Estados Unidos Mexicanos que fueron canceladas por el Secretario.
- 2 Escriba el total de boletas que contiene este sobre
(Con número)



INSTITUTO FEDERAL ELECTORAL
PROCESO ELECTORAL FEDERAL 2011-2012

VOTOS VÁLIDOS DE LA ELECCIÓN DE PRESIDENTE DE LOS ESTADOS UNIDOS MEXICANOS, SACADOS DE LAS URNAS

ENTIDAD: BAJA CALIFORNIA SUR
DISTRITO: 01
MUNICIPIO: LA PAZ
SECCIÓN: 4444
CASILLA: EXTRAORDINARIA 01 CONTIGUA 02

- 1 Meta en este sobre sólo los votos válidos (para partidos políticos, candidatos no registrados) de la elección de Presidente de los Estados Unidos Mexicanos, sacados de las urnas.
- 2 Escriba el total de votos válidos que contiene este sobre

(Con número)



INSTITUTO FEDERAL ELECTORAL

PROCESO ELECTORAL FEDERAL 2011-2012

VOTOS NULOS DE LA ELECCIÓN DE PRESIDENTE DE LOS ESTADOS UNIDOS MEXICANOS, SACADOS DE LAS URNAS

ENTIDAD: BAJA CALIFORNIA SUR
DISTRITO: 01
MUNICIPIO: I. A. PAZ
SECCIÓN: 4444
CASILLA: EXTRAORDINARIA 01 CONTIGUA 02

1 Meta en este sobre sólo los votos nulos de la elección de Presidente de los Estados Unidos Mexicanos, sacados de las urnas.

2 Escriba el total de votos nulos que contiene este sobre

(Con número)



INSTITUTO FEDERAL ELECTORAL

PROCESO ELECTORAL FEDERAL 2011-2012

EXPEDIENTE DE CASILLA DE LA ELECCIÓN DE PRESIDENTE DE LOS ESTADOS UNIDOS MEXICANOS

ENTIDAD: BAJA CALIFORNIA SUR
DISTRITO: 01
MUNICIPIO: LA PAZ
SECCIÓN: 4444
CASILLA: EXTRAORDINARIA 01 CONTIGUA 02

Meta en este sobre sólo la siguiente documentación:

- A) Primera copia del Acta de la Jornada Electoral (**Acta 1**).
- B) Original del Acta de Escrutinio y Cómputo de Casilla de la Elección de Presidente de los Estados Unidos Mexicanos (**Acta 2**).
- C) Primera copia de la(s) Hoja(s) de Incidentes, que hubiere escrito el Secretario.
- D) Hoja para hacer las Operaciones de Escrutinio y Cómputo de la Elección de Presidente de los Estados Unidos Mexicanos.
- E) Escritos de protesta que hubieren presentado los representantes de los partidos políticos para la elección de Presidente de los Estados Unidos Mexicanos.



INSTITUTO FEDERAL ELECTORAL
PROCESO ELECTORAL FEDERAL 2011-2012

BOLETAS DE LA ELECCIÓN DE SENADORES ENTREGADAS A LOS PRESIDENTES DE MESAS DIRECTIVAS DE CASILLAS

ENTIDAD: BAJA CALIFORNIA SUR
DISTRITO: 01
MUNICIPIO: LA PAZ
SECCIÓN: 4444
CASILLA: EXTRAORDINARIA 01 CONTIGUA 02

Este sobre contiene un total de boletas de la elección de Senadores.

(Escriba con número)

DEL NÚMERO: IFE-.....

(con número)

AL NÚMERO: IFE-.....

(con número)

DEL NÚMERO: IFE-.....

(con número)

AL NÚMERO: IFE-.....

(con número)



INSTITUTO FEDERAL ELECTORAL

PROCESO ELECTORAL FEDERAL 2011-2012

BOLETAS SOBRAINTES DE LA ELECCIÓN DE SENADORES

ENTIDAD: BAJA CALIFORNIA SUR
DISTRITO: 01
MUNICIPIO: LA PAZ
SECCIÓN: 4444
CASILLA: EXTRAORDINARIA 01 CONTIGUA 02

- 1 Meta en este sobre sólo las boletas sobrantes (no usadas por los electores) de la elección de Senadores que fueron canceladas por el Secretario.
- 2 Escriba el total de boletas que contiene este sobre

(Con número)



INSTITUTO FEDERAL ELECTORAL

PROCESO ELECTORAL FEDERAL 2011-2012

VOTOS VÁLIDOS DE LA ELECCIÓN DE SENADORES, SACADOS DE LAS URNAS

ENTIDAD: BAJA CALIFORNIA SUR
DISTRITO: 01
MUNICIPIO: LA PAZ
SECCIÓN: 4444
CASILLA: EXTRAORDINARIA 01 CONTIGUA 02

- 1 Meta en este sobre sólo los votos válidos (para partidos políticos, candidatos no registrados) de la elección de Senadores, sacados de las urnas.
- 2 Escriba el total de votos válidos que contiene este sobre

(Con número)



INSTITUTO FEDERAL ELECTORAL

PROCESO ELECTORAL FEDERAL 2011-2012

VOTOS NULOS DE LA ELECCIÓN DE SENADORES, SACADOS DE LAS URNAS

ENTIDAD: BAJA CALIFORNIA SUR
DISTRITO: 01
MUNICIPIO: LA PAZ
SECCIÓN: 4444
CASILLA: EXTRAORDINARIA 01 CONTIGUA 02

- 1 Meta en este sobre sólo los votos nulos de la elección de Senadores, sacados de las urnas.
- 2 Escriba el total de votos nulos que contiene este sobre
(Con número)



INSTITUTO FEDERAL ELECTORAL

PROCESO ELECTORAL FEDERAL 2011-2012

EXPEDIENTE DE CASILLA DE LA ELECCIÓN DE SENADORES

ENTIDAD: BAJA CALIFORNIA SUR
DISTRITO: 01
MUNICIPIO: LA PAZ
SECCIÓN: 4444
CASILLA: EXTRAORDINARIA 01 CONTIGUA 02

Meta en este sobre sólo la siguiente documentación:

- A) Segunda copia del Acta de la Jornada Electoral (**Acta 1**).
- B) Original del Acta de Escrutinio y Cómputo de Casilla de la Elección de Senadores de Mayoría Relativa (**Acta 3**).
- C) Segunda copia de la(s) Hoja(s) de Incidentes, que hubiere escrito el Secretario.
- D) Hoja para hacer las Operaciones de Escrutinio y Cómputo de la Elección de Senadores de Mayoría Relativa.
- E) Escritos de protesta que hubieren presentado los representantes de los partidos políticos para la elección de Senadores de Mayoría Relativa.



INSTITUTO FEDERAL ELECTORAL
PROCESO ELECTORAL FEDERAL 2011-2012

BOLETAS DE LA ELECCIÓN DE DIPUTADOS FEDERALES ENTREGADAS A LOS PRESIDENTES DE MESAS DIRECTIVAS DE CASILLAS

ENTIDAD: BAJA CALIFORNIA SUR
DISTRITO: 01
MUNICIPIO: LA PAZ
SECCIÓN: 4444
CASILLA: EXTRAORDINARIA 01 CONTIGUA 02

Este sobre contiene un total de boletas de la elección de Diputados Federales.

(Escribe con número)

DEL NÚMERO: IFE- AL NÚMERO: IFE- DEL NÚMERO: IFE- AL NÚMERO: IFE-

(Con número)

(Con número)

(Con número)

(Con número)

Elección de Senadores de Representación Proporcional (Acta 4).

- D)** Segunda copia de la(s) Hoja(s) de Incidentes, que hubiere escrito el Secretario.
- E)** Hoja para hacer las Operaciones de Escrutinio y Cómputo de la Elección de Senadores de Mayoría Relativa de Casilla Especial.
- F)** Hoja para hacer las Operaciones de Escrutinio y Cómputo de la Elección de Senadores de Representación Proporcional de Casilla Especial.
- G)** Escritos de protesta que hubieren presentado los representantes de los partidos políticos para la elección de Senadores de Mayoría Relativa y/o Representación Proporcional .



INSTITUTO FEDERAL ELECTORAL

PROCESO ELECTORAL FEDERAL 2011-2012

BOLETAS SOBRAINTES DE LA ELECCIÓN DE DIPUTADOS FEDERALES

ENTIDAD: BAJA CALIFORNIA SUR
DISTRITO: 01
MUNICIPIO: LA PAZ
SECCIÓN: 4444
CASILLA: EXTRAORDINARIA 01 CONTIGUA 02

1 Meta en este sobre sólo las boletas sobrantes (no usadas por los electores) de la elección de Diputados Federales que fueron canceladas por el Secretario.

2 Escriba el total de boletas que contiene este sobre

(Con número)



INSTITUTO FEDERAL ELECTORAL

PROCESO ELECTORAL FEDERAL 2011-2012

VOTOS VÁLIDOS DE LA ELECCIÓN DE DIPUTADOS FEDERALES, SACADOS DE LAS URNAS

ENTIDAD: BAJA CALIFORNIA SUR
DISTRITO: 01
MUNICIPIO: LA PAZ
SECCIÓN: 4444
CASILLA: EXTRAORDINARIA 01 CONTIGUA 02

- 1 Meta en este sobre sólo los votos válidos (para partidos políticos, candidatos no registrados) de la elección de Diputados Federales, sacados de las urnas.
- 2 Escriba el total de votos válidos que contiene este sobre

(Con número)



INSTITUTO FEDERAL ELECTORAL
PROCESO ELECTORAL FEDERAL 2011-2012

VOTOS NULOS DE LA ELECCIÓN DE DIPUTADOS FEDERALES, SACADOS DE LAS URNAS

ENTIDAD: BAJA CALIFORNIA SUR
DISTRITO: 01
MUNICIPIO: LA PAZ
SECCIÓN: 4444
CASILLA: EXTRAORDINARIA 01 CONTIGUA 02

- 1 Meta en este sobre sólo los votos nulos de la elección de Diputados Federales, sacados de las urnas.
- 2 Escriba el total de votos nulos que contiene este sobre
(Con número)



INSTITUTO FEDERAL ELECTORAL
PROCESO ELECTORAL FEDERAL 2011-2012

EXPEDIENTE DE CASILLA DE LA ELECCIÓN DE DIPUTADOS FEDERALES

ENTIDAD: BAJA CALIFORNIA SUR
DISTRITO: 01
MUNICIPIO: LA PAZ
SECCIÓN: 4444
CASILLA: EXTRAORDINARIA 01 CONTIGUA 02

Meta en este sobre sólo la siguiente documentación:

- A) Original de Acta de la Jornada Electoral (**Acta 1**).
- B) Original del Acta de Escrutinio y Cómputo de Casilla de la Elección de Diputados Federales de Mayoría Relativa (**Acta 5**).
- C) Original de la(s) Hoja(s) de Incidentes, que hubiere escrito el Secretario.
- D) Hoja para hacer las Operaciones de Escrutinio y Cómputo de la Elección de Diputados Federales de Mayoría Relativa.
- E) Escritos relacionados con incidentes ocurridos durante la votación, que hubieren presentado los representantes de los partidos políticos.
- F) Escritos de protesta que hubieren presentado los representantes de los partidos políticos para la elección de Diputados Federales de Mayoría Relativa.



INSTITUTO FEDERAL ELECTORAL

PROCESO ELECTORAL FEDERAL 2011-2012

EXPEDIENTE DE CASILLA ESPECIAL DE LA ELECCIÓN DE DIPUTADOS FEDERALES

ENTIDAD: BAJA CALIFORNIA SUR
DISTRITO: 01
MUNICIPIO: LA PAZ
SECCIÓN: 4444
CASILLA: ESPECIAL 01

Meta en este sobre sólo la siguiente documentación:

- A) Original de Acta de la Jornada Electoral (**Acta 1**).
- B) Original del Acta de Escrutinio y Cómputo de Casilla Especial de la Elección de Diputados Federales de Mayoría Relativa (**Acta 6**).
- C) Original del Acta de Escrutinio y Cómputo de Casilla Especial de la Elección de Diputados Federales de Representación Proporcional (**Acta 7**).
- D) Original de la(s) Hoja(s) de Incidentes, que hubiere escrito el Secretario.
- E) Hoja para hacer las Operaciones de Escrutinio y Cómputo de la Elección de Diputados Federales de Mayoría Relativa de Casilla Especial.
- F) Hoja para hacer las Operaciones de Escrutinio y Cómputo de la Elección de Diputados Federales de Representación Proporcional de Casilla Especial.
- G) Escritos relacionados con incidentes ocurridos durante la votación, que hubieren presentado los representantes de los partidos políticos.
- H) Escritos de protesta que hubieren presentado los representantes de los partidos políticos para la elección de Diputados Federales de Mayoría Relativa y/o Representación Proporcional.



INSTITUTO FEDERAL ELECTORAL

PROCESO ELECTORAL FEDERAL 2011-2012

LISTA NOMINAL DE ELECTORES

ENTIDAD: BAJA CALIFORNIA SUR
DISTRITO: 01
MUNICIPIO: LA PAZ
SECCIÓN: 4444
CASILLA: EXTRAORDINARIA 01 CONTIGUA 02

Meta en este sobre sólo la siguiente documentación:

Para casilla básica, contigua o extraordinaria

- A) Lista Nominal de Electores.
- B) Listados de sentencias del Tribunal Electoral del Poder Judicial de la Federación y copias de las sentencias del Tribunal Electoral (sólo en caso de que los hubiera recibido).
- C) Relación de representantes de partidos políticos que votaron en esta casilla y no están incluidos en la lista nominal.
- D) Relación de ciudadanos que no se les permitió votar porque no se encuentran en el listado nominal.
- E) Credenciales recogidas (sólo en caso de que los hubiera recibido).

Para casilla especial

- A) Acta de Electores en Tránsito.
- B) Copia de las sentencias del Tribunal Electoral (sólo en caso de que las hubiera recibido).



INSTITUTO FEDERAL ELECTORAL

PROCESO ELECTORAL FEDERAL 2011-2012

ACTAS DE ESCRUTINIO Y CÓMPUTO (POR FUERA DEL PAQUETE ELECTORAL)

ENTIDAD:	BAJA CALIFORNIA SUR
DISTRITO:	01
MUNICIPIO:	LA PAZ
SECCIÓN:	4444
CASILLA:	EXTRAORDINARIA 01 CONTIGUA 02

HORA DE CIERRE DE LA VOTACIÓN

(ESCRIBA LA MISMA HORA QUE ANOTÓ EN EL ACTA DE LA JORNADA ELECTORAL)

 : HORAS P.M. DEL DÍA 1 DE JULIO DE 2012.

(Continúa)

HORA DE CLAUSURA DE LA CASILLA

(ESCRIBA LA MISMA HORA QUE ANOTÓ EN LA CONSTANCIA DE CLAUSURA DE CASILLA Y REMISIÓN DEL PAQUETE ELECTORAL AL CONSEJO DISTRITAL)

 : HORAS DEL DÍA ____ DE JULIO DE 2012.

(Continúa)

(Marque con X)

Meta en este sobre sólo la siguiente documentación:

Para Casilla básica, contigua o extraordinaria:

- A)** Segunda copia del Acta de Escrutinio y Cómputo de la elección de Presidente de los Estados Unidos Mexicanos (**Acta 2**).
- B)** Segunda copia del Acta de Escrutinio y Cómputo de Casilla de la elección de Senadores de Mayoría Relativa (**Acta 3**).
- C)** Segunda copia del Acta de Escrutinio y Cómputo de Casilla de la elección de Diputados Federales de Mayoría Relativa (**Acta 6**).
- D)** Original de la Constancia de Clausura de Casilla y Remisión del Paquete Electoral al Consejo Distrital.
Original del Recibo de Copia Legible de las Actas de Casilla entregadas a los Representantes de los Partidos Políticos.

Para Casilla especial:

- A)** Segunda copia del Acta de Escrutinio y Cómputo de Casilla Especial de la Elección de Presidente de los Estados Unidos Mexicanos (**Acta 2**).
- B)** Segunda copia del Acta de Escrutinio y Cómputo de Casilla Especial de la Elección de Senadores de Mayoría Relativa (**Acta 4**).
- C)** Segunda copia del Acta de Escrutinio y Cómputo de Casilla Especial de la Elección de Senadores de Representación Proporcional (**Acta 5**).
- D)** Segunda copia del Acta de Escrutinio y Cómputo de Casilla Especial de la Elección de Diputados Federales de Mayoría Relativa (**Acta 7**).
- E)** Segunda copia del Acta de Escrutinio y Cómputo de Casilla Especial de la Elección de Diputados Federales de Representación Proporcional (**Acta 8**).
- F)** Original de la Constancia de Clausura de Casilla y Remisión del Paquete Electoral al Consejo Distrital.
- G)** Original del Recibo de Copia Legible de las Actas de Casilla entregadas a los Representantes de los Partidos Políticos.

PROCESO ELECTORAL FEDERAL 2011-2012

**CUADERNILLO
PARA HACER LAS OPERACIONES
DE ESCRUTINIO Y CÓMPUTO DE LAS ELECCIONES DE
PRESIDENTE, SENADORES Y DIPUTADOS
PARA CASILLAS BÁSICAS, CONTIGUAS Y EXTRAORDINARIAS**

Hoja para hacer operaciones de escrutinio y cómputo de casilla de la elección de Presidente Para llenar el acta no. **2** ----> Página 1

Hoja para hacer operaciones de escrutinio y cómputo de casilla de la elección de Senadores de Mayoría Relativa Para llenar el acta no. **3** ----> Página 5

Hoja para hacer operaciones de escrutinio y cómputo de casilla de la elección de Diputados Federales de Mayoría Relativa Para llenar el acta no. **6** ----> Página 8

Cuando termine de llenar y revisar los datos de estas hojas, cópielos en los apartados correspondientes de las actas de escrutinio y cómputo de casilla de las elecciones de Presidente, Senadores y Diputados Federales.

Escriba a continuación el número de sección, el tipo y el número de casilla:

<p>SECCIÓN: <input style="width: 80%; border: none; border-bottom: 1px solid black;" type="text"/></p> <p style="text-align: center; font-size: small;">(Con número)</p>	<table border="1" style="width: 100%; border-collapse: collapse; text-align: center;"> <tr> <th colspan="4" style="background-color: #f00; color: white; padding: 2px;">TIPO DE CASILLA <small>(Marque con "X")</small></th> </tr> <tr> <td style="border: 1px solid black; border-radius: 50%; padding: 5px;">BÁSICA</td> <td style="border: 1px solid black; border-radius: 50%; padding: 5px;">CONTIGUA</td> <td style="border: 1px solid black; border-radius: 50%; padding: 5px;">EXTRAORDINARIA</td> <td style="border: 1px solid black; border-radius: 50%; padding: 5px;">CONTIGUA</td> </tr> <tr> <td style="border: none; padding: 2px;"> <input type="checkbox"/> </td> <td style="border: none; padding: 2px;"> <input type="checkbox"/> </td> <td style="border: none; padding: 2px;"> <input type="checkbox"/> </td> <td style="border: none; padding: 2px;"> <input type="checkbox"/> </td> </tr> </table>	TIPO DE CASILLA <small>(Marque con "X")</small>				BÁSICA	CONTIGUA	EXTRAORDINARIA	CONTIGUA	<input type="checkbox"/>	<input type="checkbox"/>	<input type="checkbox"/>	<input type="checkbox"/>
TIPO DE CASILLA <small>(Marque con "X")</small>													
BÁSICA	CONTIGUA	EXTRAORDINARIA	CONTIGUA										
<input type="checkbox"/>	<input type="checkbox"/>	<input type="checkbox"/>	<input type="checkbox"/>										

Escriba estos datos de identificación de la casilla en el apartado **1** de las Actas de Escrutinio y Cómputo de Presidente, Senadores y Diputados Federales.

OPERACIONES DE ESCRUTINIO Y CÓMPUTO DE LA ELECCIÓN DE PRESIDENTE DE LOS ESTADOS UNIDOS MEXICANOS

Lea cuidadosamente las instrucciones y conteste con lápiz en los recuadros correspondientes.



BOLETAS SOBRANTES DE PRESIDENTE

1. Por medio de dos rayas diagonales con una pluma negra cancele las boletas sobrantes de **PRESIDENTE** que no utilizó el elector.

2. Cuente las boletas canceladas y escriba la cantidad obtenida en este recuadro: ----->

1er CONTEO

3. Realice un segundo conteo de las boletas canceladas y escriba el resultado en este recuadro: ----->

2do CONTEO

4. Si el resultado obtenido en los dos conteos es igual, escríbalo en este recuadro: ----->
En caso de que los resultados obtenidos en los dos conteos no sean iguales, vuelva a contar el total de boletas canceladas, hasta que esté seguro de tener la cantidad correcta.

Escriba con número

Escriba esta cantidad en el apartado del Acta de Escrutinio y Cómputo de Presidente **2**



PERSONAS QUE VOTARON INCLUIDAS EN LA LISTA NOMINAL

1. Recuerde al primer escrutador que haga el primer conteo de las personas que votaron de la lista nominal de la siguiente manera:

- Que cuente el total de marcas de "votó 2012" de la primera página de la lista nominal.
- Que anote el resultado en la parte inferior de esa página.
- Que repita esta operación en cada una de las páginas de la lista nominal.
- Que sume a mano o con una calculadora los totales que anotó en todas las páginas de la lista nominal.

2. Escriba el resultado del primer conteo: ----->

1er CONTEO

3. Recuerde al primer escrutador que debe realizar un segundo conteo de todas las marcas de "votó 2012" de cada una de las páginas de la lista nominal y que las sume nuevamente a mano o con una calculadora.

4. Escriba el resultado del segundo conteo: ----->

2do CONTEO

5. Si el resultado obtenido en los dos conteos anteriores es igual, escríbalo en el recuadro con la letra A.

En caso de que los resultados obtenidos en los dos conteos, no sean iguales, pida al primer escrutador que vuelva a contar las marcas de "votó 2012" en la lista nominal, hasta que esté seguro de tener la cantidad correcta.

6. En caso de haber recibido el listado adicional de resoluciones del Tribunal Electoral, recuerde al primer escrutador que debe contar en el listado adicional el total de marcas de "votó 2012" y escriba el resultado en el recuadro con la letra B. De no haber recibido este listado adicional escriba un cero "0".....

7. Suma a mano o con una calculadora $A + B$; y escriba el resultado en el recuadro con letra C. También escriba este resultado en los recuadros con la letra C de las páginas 5 y 8 de este cuademillo, y regrese aquí para continuar con el llenado.

Escriba esta cantidad en el apartado del Acta de Escrutio y Cómputo de Presidente 3



REPRESENTANTES DE PARTIDOS POLÍTICOS

QUE VOTARON EN LA CASILLA SIN ESTAR INCLUIDOS EN LA LISTA NOMINAL

1. Pida al primer escrutador contar las marcas "votó 2012" en la relación de representantes de partidos políticos ante mesa directiva de casilla y escriba el total en el recuadro con letra D. También escriba este resultado en los recuadros con la letra D de las páginas 5 y 8 de este cuademillo, y regrese aquí para continuar con el llenado.

Escriba esta cantidad en el apartado del Acta de Escrutio y Cómputo de Presidente 4



TOTAL DE PERSONAS QUE VOTARON MÁS REPRESENTANTES DE LOS PARTIDOS POLÍTICOS QUE VOTARON EN LA CASILLA SIN ESTAR INCLUIDOS EN LA LISTA NOMINAL

1. Suma a mano o con una calculadora $C + D$ y escriba el resultado en el recuadro con la letra E. También escriba este resultado en los recuadros con la letra E de las páginas 5 y 8 de este cuademillo, y regrese aquí para continuar con el llenado.

Escriba esta cantidad en el apartado del Acta de Escrutio y Cómputo de Presidente 5



BOLETAS DE PRESIDENTE SACADAS DE LAS URNAS

1. Pida al segundo escrutador el resultado obtenido al contar las boletas de la elección de PRESIDENTE que se sacaron de las urnas, según lo señalado en el *Manual del Funcionario de Casilla*, y escríbalo en el recuadro con la letra F.

Escriba esta cantidad en el apartado del Acta de Escrutio y Cómputo de Presidente 6



COMPARATIVO DEL TOTAL DE PERSONAS QUE VOTARON EN LA CASILLA Y EL TOTAL DE BOLETAS DE PRESIDENTE SACADAS DE LAS URNAS

1. ¿Son iguales las cantidades anotadas en los recuadros con las letras E y F?

(Marque con "X")

Escriba esta respuesta en el apartado del Acta de Escrutio y Cómputo de Presidente 7

2. Una vez separados y agrupados los votos en montoncitos, recuerde al presidente que solicite a los escrutadores los siguientes resultados y escribalos en el lugar que corresponda:

	<table border="1" style="width: 100%; border-collapse: collapse;"> <thead> <tr> <th style="width: 60%;">Partido Político</th> <th style="width: 40%;">Votos (Escribo con aserrín)</th> </tr> </thead> <tbody> <tr><td style="text-align: center;">D</td><td style="text-align: center;"> </td></tr> <tr><td style="text-align: center;">C</td><td style="text-align: center;"> </td></tr> <tr><td style="text-align: center;">B</td><td style="text-align: center;"> </td></tr> <tr><td style="text-align: center;">E</td><td style="text-align: center;"> </td></tr> <tr><td style="text-align: center;">F</td><td style="text-align: center;"> </td></tr> <tr><td style="text-align: center;">H</td><td style="text-align: center;"> </td></tr> <tr><td style="text-align: center;">A</td><td style="text-align: center;"> </td></tr> <tr><td style="text-align: center;">H A</td><td style="text-align: center;"> </td></tr> <tr><td style="text-align: center;">CANDIDATOS NO REGISTRADOS</td><td style="text-align: center;"> </td></tr> <tr><td style="text-align: center;">VOTOS NULOS</td><td style="text-align: center;"> </td></tr> <tr><td style="text-align: center;">TOTAL</td><td style="text-align: center;"> </td></tr> </tbody> </table>	Partido Político	Votos (Escribo con aserrín)	D		C		B		E		F		H		A		H A		CANDIDATOS NO REGISTRADOS		VOTOS NULOS		TOTAL		
Partido Político	Votos (Escribo con aserrín)																									
D																										
C																										
B																										
E																										
F																										
H																										
A																										
H A																										
CANDIDATOS NO REGISTRADOS																										
VOTOS NULOS																										
TOTAL																										
<p>→ Votos de cada partido político, según corresponda a cada uno de ellos:</p> <p>→ Total de boletas que tienen marcados los dos emblemas de los partidos políticos de esta coalición:</p> <p>→ Votos para candidatos no registrados:</p> <p>→ Votos nulos:</p> <p>→ Sumo a mano o con una calculadora todos los votos de los partidos políticos, los votos para candidatos no registrados y los votos nulos. El resultado anóteló en este recuadro:</p>	<p>←</p> <p>→</p> <p>→</p> <p>→</p> <p>→</p>	<p>Escribo estas cantidades en el apartado del Acta de Escrutación y Cómputo de Presidente 8</p>																								

? COMPARATIVO DEL TOTAL DE BOLETAS DE PRESIDENTE SACADAS DE LAS URNAS Y EL TOTAL DE RESULTADOS DE VOTACIÓN

1. ¿El total de las boletas de Presidente sacadas de las urnas **F**, es igual al total de los resultados de votación **TOTAL** ?

SÍ NO
Marcas con "X"

Escribo esta respuesta en el apartado del Acta de Escrutación y Cómputo de Presidente **9**

OPERACIONES DE ESCRUTINIO Y CÓMPUTO DE LA ELECCIÓN DE SENADORES

Lea cuidadosamente las instrucciones y conteste con lápiz en los recuadros correspondientes.



BOLETAS SOBRANTES DE SENADORES

1. Por medio de dos rayas diagonales con una pluma negra cancele las boletas sobrantes de **SENADORES** que no utilizó el elector.

2. Cuente las boletas canceladas y escriba la cantidad obtenida en este recuadro: ----->

1er CONTEO

3. Realice un segundo conteo de las boletas canceladas y escriba el resultado en este recuadro: ----->

2do CONTEO

4. Si el resultado obtenido en los dos conteos es igual, escríbalo en este recuadro:
En caso de que los resultados obtenidos en los dos conteos no sean iguales, vuelva a contar el total de boletas canceladas, hasta que esté seguro de tener la cantidad correcta.

Escriba con lápiz el resultado

Escriba esta cantidad en el apartado del Acta de Escrutinio y Cómputo de Senadores de Mayoría Relativa **2**



PERSONAS QUE VOTARON INCLUIDAS EN LA LISTA NOMINAL

1. Copie aquí la cantidad que escribió en el recuadro con letra **C** de la página 2 de la hoja para hacer operaciones de escrutinio y cómputo de la elección de Presidente de los Estados Unidos Mexicanos ----->

C

Escriba esta cantidad en el apartado del Acta de Escrutinio y Cómputo de Senadores de Mayoría Relativa **3**



REPRESENTANTES DE PARTIDOS POLÍTICOS QUE VOTARON EN LA CASILLA SIN ESTAR INCLUIDOS EN LA LISTA NOMINAL

1. Copie aquí la cantidad que escribió en el recuadro con letra **D** de la página 2 de la hoja para hacer operaciones de escrutinio y cómputo de la elección de Presidente de los Estados Unidos Mexicanos ----->

D

Escriba esta cantidad en el apartado del Acta de Escrutinio y Cómputo de Senadores de Mayoría Relativa **4**



SUMA DE PERSONAS QUE VOTARON MÁS REPRESENTANTES DE PARTIDOS POLÍTICOS QUE VOTARON EN LA CASILLA SIN ESTAR INCLUIDOS EN LA LISTA NOMINAL

1. Copie aquí la cantidad que escribió en el recuadro con letra **E** de la página 2 de la hoja para hacer operaciones de escrutinio y cómputo de la elección de Presidente de los Estados Unidos Mexicanos ----->

E

Escriba esta cantidad en el apartado del Acta de Escrutinio y Cómputo de Senadores de Mayoría Relativa **5**



BOLETAS DE SENADORES SACADAS DE LAS URNAS

1. Pida al segundo escrutador el resultado obtenido al contar las boletas de la elección de **SENADORES** que se sacaron de las urnas, según lo señalado en el *Manual del Funcionario de Casilla*, y escribalo aquí en el recuadro con la letra F.

F	Escriba esta cantidad en el apartado 6 del Acta de Escrutinio y Cómputo de Senadores de Mayoría Relativa.
---	---



COMPARATIVO DEL TOTAL DE PERSONAS QUE VOTARON EN LA CASILLA Y EL TOTAL DE BOLETAS DE SENADORES SACADAS DE LAS URNAS

1. ¿Son iguales las cantidades anotadas en los recuadros con las letras **E** y **F** ?

SÍ	NO	Escriba este resultado en el apartado del Acta de Escrutinio y Cómputo de Senadores de Mayoría Relativa.
(Marque con "X")		



RESULTADOS DE LA VOTACIÓN DE SENADORES

1. Recuerde al presidente de casilla que una vez que tenga las boletas de la elección de **SENADORES** solicite a los escrutadores que identifiquen y separen los votos emitidos (formando montoncitos o apilándolos) en el siguiente orden:

- Los votos a favor de cada uno de los partidos políticos.
- Los votos a favor del candidato de la coalición (las boletas que tengan marcados los dos recuadros de partidos políticos con el mismo nombre del candidato). Observe los siguientes ejemplos:

Votos para candidato de la coalición **H | A**

SENADORES			
D	C		
B	E		
F	H	X	
A		X	

1 voto para el candidato de la coalición

SENADORES			
D	C		
B	E		
F	H	✓	
A		✓	

1 voto para el candidato de la coalición

SENADORES			
D	C		
B	E		
F	H	/	
A		/	

1 voto para el candidato de la coalición

→ Los votos a favor de candidatos no registrados. Observe los siguientes ejemplos:

SENADORES			
D	C		
B	E		
F	H		
A		ANA PARRA	

SENADORES			
D	C		
B	E		
F	H		
A		JUAN PARRA	

SENADORES			
D	C		
B	E		
F	H		
A		PARRA	

→ Los votos nulos (boletas en blanco, boletas marcadas en su totalidad, boletas con dos o más recuadros de partidos políticos con nombres diferentes de candidatos o boletas donde no se pueda determinar a favor de quién se emitió el voto). Observe los siguientes ejemplos:

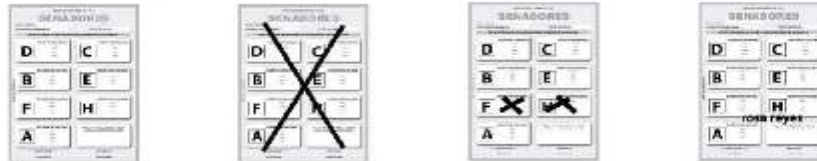

2. Una vez separados y agrupados los votos en montoncitos, recuerde al presidente que solicite a los escrutadores los siguientes resultados y escribalos en el lugar que corresponda:

→ Votos de cada partido político, según corresponda a cada uno de ellos:

Partido Político	Votos (Escriba su número)
D	
C	
B	
E	
F	
H	
A	

→ Total de boletas que tienen marcados los dos emblemas de los partidos políticos de esta coalición: -----

→ Votos para candidatos no registrados: -----

→ Votos nulos: -----

→ Sume a mano o con una calculadora todos los votos de los partidos políticos, los votos para candidatos no registrados y los votos nulos. El resultado anóteló en este recuadro: -----

CANDIDATOS NO REGISTRADOS	
VOTOS NULOS	
TOTAL	

Escriba estos resultados en el apartado del Acta de Escrutio y Cuenta de Senadores de Mayoría Relativa.



COMPARATIVO DEL TOTAL DE BOLETAS DE SENADORES SACADAS DE LAS URNAS Y EL TOTAL DE RESULTADOS DE VOTACIÓN

1. ¿El total de las boletas de **SENADORES** sacadas de las urnas (recuadro con la letra **F**), es igual al total de los resultados de votación **TOTAL** ? -----

SI **NO**
(Marque con "X")

Escriba este resultado en el apartado del Acta de Escrutio y Cuenta de Senadores de Mayoría Relativa.

OPERACIONES DE ESCRUTINIO Y CÓMPUTO DE LA ELECCIÓN DE DIPUTADOS FEDERALES

Lea cuidadosamente las instrucciones y conteste con lápiz en los recuadros correspondientes.



BOLETAS SOBRANTES DE DIPUTADOS

1. Por medio de dos rayas diagonales con una pluma negra cancele las boletas sobrantes de **DIPUTADOS** que no utilizó el elector.

2. Cuente las boletas canceladas y escriba la cantidad obtenida en este recuadro: ----->

1er CONTEO

3. Realice un segundo conteo de las boletas canceladas y escriba el resultado en este recuadro: ----->

2do CONTEO

4. Si el resultado obtenido en los dos conteos es igual, escríbalo en este recuadro: ----->
En caso de que los resultados obtenidos en los dos conteos no sean iguales, vuelva a contar el total de boletas canceladas, hasta que esté seguro de tener la cantidad correcta.

(Escriba con lápiz)

Escriba esta cantidad en el apartado 2 del Acta de Escrutinio y Cómputo de Diputados de Mayoría Relativa



PERSONAS QUE VOTARON INCLUIDAS EN LA LISTA NOMINAL

1. Copie aquí la cantidad que escribió en el recuadro con letra **C** de la página 2 de la hoja para hacer operaciones de escrutinio y cómputo de la elección de Presidente de los Estados Unidos Mexicanos ----->

C

Escriba esta cantidad en el apartado 3 del Acta de Escrutinio y Cómputo de Diputados de Mayoría Relativa



REPRESENTANTES DE PARTIDOS POLÍTICOS QUE VOTARON EN LA CASILLA SIN ESTAR INCLUIDOS EN LA LISTA NOMINAL

1. Copie aquí la cantidad que escribió en el recuadro con letra **D** de la página 2 de la hoja para hacer operaciones de escrutinio y cómputo de la elección de Presidente de los Estados Unidos Mexicanos ----->

D

Escriba esta cantidad en el apartado 4 del Acta de Escrutinio y Cómputo de Diputados de Mayoría Relativa



SUMA DE PERSONAS QUE VOTARON MÁS REPRESENTANTES DE PARTIDOS POLÍTICOS NO INCLUIDOS EN LA LISTA NOMINAL

1. Copie aquí la cantidad que escribió en el recuadro con letra **E** de la página 2 de la hoja para hacer operaciones de escrutinio y cómputo de la elección de Presidente de los Estados Unidos Mexicanos ----->

E

Escriba esta cantidad en el apartado 5 del Acta de Escrutinio y Cómputo de Diputados de Mayoría Relativa



BOLETAS DE DIPUTADOS SACADAS DE LAS URNAS

1. Pida al segundo escrutador el resultado obtenido al contar las boletas de la elección de **DIPUTADOS** que se sacaron de las urnas, según lo señalado en el *Manual del Funcionario de Casilla*, y escríbalo aquí en el recuadro con la letra **F**.

F

Escriba este resultado en el apartado del Acto de Escrutinio y Cómputo de Diputados de Mayoría Relativa



COMPARATIVO DEL TOTAL DE PERSONAS QUE VOTARON EN LA CASILLA Y EL TOTAL DE BOLETAS DE DIPUTADOS SACADAS DE LAS URNAS

1. ¿Son iguales las cantidades anotadas en los recuadros con las letras **E** y **F** ?

SÍ **NO**
 (Marque con "X")

Escriba esta respuesta en el apartado del Acto de Escrutinio y Cómputo de Diputados de Mayoría Relativa



RESULTADOS DE LA VOTACIÓN DE DIPUTADOS

1. Recuerde al presidente de casilla que una vez que tenga las boletas de la elección de **DIPUTADOS** solicite a los escrutadores que identifiquen y separen los votos emitidos (formando montoncitos o apilándolos) en el siguiente orden:

- Los votos a favor de cada uno de los partidos políticos.
- Los votos a favor del candidato de la coalición (las boletas que tengan marcados los dos recuadros de partidos políticos con el mismo nombre del candidato). Observe los siguientes ejemplos:

Votos para candidato de la coalición **H A**

D	C
B	E
F	H
A	

1 voto para el candidato de la coalición

D	C
B	E
F	H
A	

1 voto para el candidato de la coalición

D	C
B	E
F	H
A	

1 voto para el candidato de la coalición

→ Los votos a favor de candidatos no registrados. Observe los siguientes ejemplos:

D	C
B	E
F	H
A	para perez

D	C
B	E
F	H
A	LOPEZ

D	C
B	E
F	H
A	facto

→ Los votos nulos (boletas en blanco, boletas marcadas en su totalidad, boletas con dos o más recuadros de partidos políticos con nombres diferentes de candidatos o boletas donde no se pueda determinar a favor de quién se emitió el voto). Observe los siguientes ejemplos:



2. Una vez separados y agrupados los votos en montoncitos, recuerde al presidente que solicite a los escrutadores los siguientes resultados y escribalos en el lugar que corresponda:

→ Votos de cada partido político, según corresponda a cada uno de ellos:

→ Total de boletas que tienen marcados los dos emblemas de los partidos políticos de esta coalición:

→ Votos para candidatos no registrados:

→ Votos nulos:

→ Suma a mano o con una calculadora todos los votos de los partidos políticos, los votos para candidatos no registrados y los votos nulos. El resultado anótelos en este recuadro:

Partido Político	Votos (Escriba el número)
D	
C	
B	
E	
F	
H	
A	
H A	
CANDIDATOS NO REGISTRADOS	
VOTOS NULOS	
TOTAL	

Escriba estas cantidades en el apartado del Acta de Escrutinio y Cuenta de Diputados de la Mesa Directiva **B**

COMPARATIVO DEL TOTAL DE BOLETAS DE DIPUTADOS SACADAS DE LAS URNAS Y EL TOTAL DE RESULTADOS DE VOTACIÓN

1. ¿El total de las boletas de **DIPUTADOS** sacadas de las urnas (recuadro con la letra **F**), es igual al total de los resultados de votación **TOTAL** ?

SI NO
Máximo 27

Escriba esta respuesta en el apartado del Acta de Escrutinio y Cuenta de Diputados de la Mesa Directiva **C**

PROCESO ELECTORAL FEDERAL 2011-2012

CUADERNILLO QUE CONTIENE LAS HOJAS PARA HACER LAS OPERACIONES DE ESCRUTINIO Y CÓMPUTO DE LAS ELECCIONES DE

PRESIDENTE DE LOS ESTADOS UNIDOS MEXICANOS

SENADORES DE MAYORÍA RELATIVA Y REPRESENTACIÓN PROPORCIONAL

DIPUTADOS DE MAYORÍA RELATIVA Y REPRESENTACIÓN PROPORCIONAL

PARA CASILLAS ESPECIALES

Operaciones de escrutinio y cómputo de casilla de la elección de Presidente	Para llenar el acta no. ➤	2	----> Página 1
Operaciones de escrutinio y cómputo de casilla especial de la elección de Senadores de Mayoría Relativa	Para llenar el acta no. ➤	4	----> Página 5
Operaciones de escrutinio y cómputo de casilla especial de la elección de Senadores de Representación Proporcional	Para llenar el acta no. ➤	5	----> Página 8
Operaciones de escrutinio y cómputo de casilla especial de la elección de Diputados Federales de Mayoría Relativa	Para llenar el acta no. ➤	7	----> Página 11
Operaciones de escrutinio y cómputo de casilla especial de la elección de Diputados Federales de Representación Proporcional	Para llenar el acta no. ➤	8	----> Página 14

Cuando termine de llenar y revisar los datos de estas hojas, cópielos en los apartados correspondientes de las actas de escrutinio y cómputo de casilla de las elecciones de Presidente, Senadores y Diputados Federales.

Escriba a continuación el número de sección, y el tipo y número de casilla:

SECCIÓN: _____
(Con número)

TIPO DE CASILLA

~~ESPECIAL~~ _____
(Escriba el número)

Escriba estos datos de identificación de la casilla en el apartado 1 de las Actas de Escrutinio y Cómputo de Presidente, Senadores de Mayoría Relativa y Representación Proporcional, y Diputados Federales de Mayoría Relativa y Representación Proporcional.

OPERACIONES DE ESCRUTINIO Y CÓMPUTO DE LA ELECCIÓN DE PRESIDENTE DE LOS ESTADOS UNIDOS MEXICANOS

Lea cuidadosamente las instrucciones y conteste con lápiz en los recuadros correspondientes.



BOLETAS SOBRANTES DE PRESIDENTE

1. Por medio de dos rayas diagonales con una pluma negra cancele las boletas sobrantes de **PRESIDENTE** que no utilizó el elector.

2. Cuente las boletas canceladas y escriba la cantidad obtenida en este recuadro:

1er CONTEO

3. Realice un segundo conteo de las boletas canceladas y escriba el resultado en este recuadro:

2da CONTEO

4. Si el resultado obtenido en los dos conteos es igual, escríbalo en este recuadro:
En caso de que los resultados obtenidos en los dos conteos no sean iguales, vuelva a contar el total de boletas canceladas, hasta que esté seguro de tener la cantidad correcta.

Escriba con números

Escriba este resultado en el apartado del Acta de Escrutinio y Cómputo de Presidente



PERSONAS QUE VOTARON POR PRESIDENTE INCLUIDAS EN EL ACTA DE ELECTORES EN TRÁNSITO

1. Recuerde al primer escrutador que haga el primer conteo de las personas que votaron por la elección de **PRESIDENTE** del acta de electores en tránsito para casillas especiales de la siguiente manera:

- Que cuente el total de personas que votaron por la elección de Presidente anotadas en la primera hoja del acta de electores en tránsito.
- Que anote el resultado en la parte inferior derecha de esa hoja en la columna que correspondá.
- Que repita esta operación en cada una de las hojas del acta de electores en tránsito.
- Que sume a mano o con una calculadora los totales correspondientes a las personas que votaron en todas las hojas del acta de electores en tránsito.

2. Escriba el resultado del primer conteo:

1er CONTEO

3. Recuerde al primer escrutador que debe realizar un segundo conteo de todas las personas que votaron por la elección de Presidente en cada una de las hojas del acta de electores en tránsito, sumando nuevamente a mano o con una calculadora.

4. Escriba el resultado del segundo conteo:

2da CONTEO

4. Si el resultado obtenido en los dos conteos es igual, escríbalo en el recuadro con la letra **A**.
En caso de que los resultados obtenidos en los dos conteos no sean iguales, pida al primer escrutador que vuelva a contar las personas que votaron por la elección de Presidente, hasta que esté seguro de tener la cantidad correcta.



Escríbase esta cantidad en el apartado del Acta de Escrutinio y Cómputo de Presidente **3**



REPRESENTANTES DE PARTIDOS POLÍTICOS

1. En el recuadro con la letra **B**, se escribe un cero "0", porque en casillas especiales los representantes de partidos políticos que votaron ya están en el Acta de electores en tránsito.



Escríbase esta cantidad en el apartado del Acta de Escrutinio y Cómputo de Presidente **4**



SUMA DE PERSONAS QUE VOTARON MÁS REPRESENTANTES DE PARTIDOS POLÍTICOS

1. Escriba en el recuadro con la letra **C**, el total de personas que votaron por la elección de **PRESIDENTE** del acta de electores en tránsito para casillas especiales, que es igual a la cantidad que escribió en el recuadro con la letra **A**.



Escríbase esta cantidad en el apartado del Acta de Escrutinio y Cómputo de Presidente **4**



BOLETAS DE PRESIDENTE SACADAS DE LAS URNAS

1. Pida al segundo escrutador el resultado obtenido al contar las boletas de la elección de **PRESIDENTE** que se sacaron de las urnas, según lo señalado en el *Manual del Funcionario de Casilla*, y escríbalo en el recuadro con la letra **D**.



Escríbase esta cantidad en el apartado del Acta de Escrutinio y Cómputo de Presidente **6**



COMPARATIVO DEL TOTAL DE PERSONAS QUE VOTARON EN LA CASILLA Y EL TOTAL DE BOLETAS DE PRESIDENTE SACADAS DE LAS URNAS

1. ¿Son iguales las cantidades anotadas en los recuadros con las letras **C** y **D**?

Escríbase esta respuesta en el apartado **7** del Acta de Escrutinio y Cómputo de Presidente

(Marque con "X") SÍ NO



RESULTADOS DE LA VOTACIÓN DE PRESIDENTE

1. Recuerde al presidente de casilla que una vez que tenga las boletas de la elección de **PRESIDENTE** solicite a los escrutadores que identifiquen y separen los votos emitidos (formando montoncitos o apilándolos) en el siguiente orden:

- Los votos a favor de cada uno de los partidos políticos.
- Los votos a favor del candidato de la coalición (las boletas que tengan marcados los dos recuadros de partidos políticos con el mismo nombre del candidato). Observe los siguientes ejemplos:

Votos para candidato de la coalición **H | A**



1 voto para el candidato de la coalición



1 voto para el candidato de la coalición



1 voto para el candidato de la coalición

- Los votos a favor de candidatos no registrados. Observe los siguientes ejemplos:



- Los votos nulos (boletas en blanco, boletas marcadas en su totalidad, boletas con dos o más recuadros de partidos políticos con nombres diferentes de candidatos o boletas donde no se pueda determinar a favor de quién se emitió el voto). Observe los siguientes ejemplos:



2. Una vez separados y agrupados los votos en montoncitos, recuerde al presidente que solicite a los escrutadores los siguientes resultados y escribalos en el lugar que corresponda:

	Partido Político	Votos (Escriba con números)
	D	<input type="text"/>
	C	<input type="text"/>
	B	<input type="text"/>
	E	<input type="text"/>
	F	<input type="text"/>
	H	<input type="text"/>
	A	<input type="text"/>
	<small>COALICIÓN DE PARTIDOS</small> H A	<input type="text"/>
	CANDIDATOS NO REGISTRADOS	<input type="text"/>
	VOTOS NULOS	<input type="text"/>
	TOTAL	<input type="text"/>

→ Votos de cada partido político, según corresponda a cada uno de ellos:

→ Total de boletas que tienen marcados los dos emblemas de los partidos políticos de esta coalición:

→ Votos para candidatos no registrados:

→ Votos nulos:

→ Sume a mano o con una calculadora todos los votos de los partidos políticos, los votos para candidatos no registrados y los votos nulos. El resultado anótelos en este recuadro:

Escriba estas cantidades en el apartado del Acta de Escrutado y Cómputo de Presidente **8**

? COMPARATIVO DEL TOTAL DE BOLETAS DE PRESIDENTE SACADAS DE LAS URNAS Y EL TOTAL DE RESULTADOS DE VOTACIÓN

1. ¿Son iguales las cantidades anotadas en los recuadros con la letra **D** de la página 2 y el **TOTAL** de los resultados de la votación?

SI NO
(Marque con "X")

Escriba este resultado en el apartado **9** del Acta de Escrutado y Cómputo de Presidente

OPERACIONES DE ESCRUTINIO Y CÓMPUTO DE LA ELECCIÓN DE SENADORES DE MAYORÍA RELATIVA EN CASILLA ESPECIAL

Lea cuidadosamente las instrucciones y conteste con lápiz en los recuadros correspondientes.



BOLETAS SOBRANTES DE SENADORES

1. Por medio de dos rayas diagonales con una pluma negra cancele las boletas sobrantes de **SENADORES** que no utilizó el elector.

2. Cuente las boletas canceladas y escriba la cantidad de boletas canceladas en este recuadro: →

1er CONTEO

3. Realice un segundo conteo de las boletas canceladas y escriba el resultado en este recuadro: →

2da CONTEO

4. Si el resultado obtenido en los dos conteos es igual, escríbalo en este recuadro: →
En caso de que los resultados obtenidos en los dos conteos no sean iguales, vuelva a contar el total de boletas canceladas, hasta que esté seguro de tener la cantidad correcta. También escriba este resultado en el apartado de BOLETAS SOBRANTES de la página 8 de este cuadernillo, y regrese aquí para continuar con el llenado.

Escriba con alfiler

Escriba esta cantidad en el apartado del Acta de Escrutinio y Cómputo de Casilla Especial de **Senadores de Mayoría Relativa**



PERSONAS QUE VOTARON POR SENADORES DE MAYORÍA RELATIVA EN LA CASILLA ESPECIAL

1. Recuerde al primer escrutador que haga el primer conteo del de las personas que votaron por **Senadores de Mayoría Relativa** del acta de electores en tránsito para casillas especiales de la siguiente manera:

- Que cuente el total de personas que votaron por **Senadores de Mayoría Relativa** anotadas en la primera hoja del acta de electores en tránsito.
- Que anote el resultado en la parte inferior derecha de esa hoja, en la columna que corresponda.
- Que repita esta operación en cada una de las hojas del acta de electores en tránsito.
- Que sume a mano o con una calculadora los totales correspondientes a las personas que votaron por **Senadores de Mayoría Relativa** en todas las hojas del acta de electores en tránsito.

2. Escriba el resultado del primer conteo: ----- →

1er CONTEO

3. Recuerde al primer escrutador que debe realizar un segundo conteo de todas las personas que votaron por **Senadores de Mayoría Relativa** en cada una de las hojas del acta de electores en tránsito, sumando nuevamente a mano o con una calculadora.

4. Escriba el resultado del segundo conteo: ----- →

2do CONTEO

5. Si el resultado obtenido en los dos conteos es igual, escríbalo en el recuadro con la letra **A**.
En caso de que los resultados obtenidos en los dos conteos no sean iguales, pida al primer escrutador que vuelva a contar las personas que votaron por Senadores de Mayoría Relativa, hasta que esté seguro de tener la cantidad correcta.

A

Escriba esta cantidad en el apartado del Acta de Escrutinio y Cómputo de Casilla Especial de **Senadores de Mayoría Relativa**

→ Los votos nulos de Senadores de **Mayoría Relativa** (boletas en blanco, boletas marcadas en su totalidad, boletas con dos o más recuadros de partidos políticos con nombres diferentes de candidatos o boletas donde no se pueda determinar a favor de quién se emitió el voto). Observe los siguientes ejemplos:

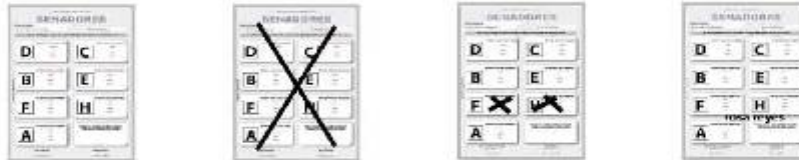

2. Una vez separados y agrupados los votos en montoncitos, recuerde al presidente que solicite a los escrutadores los siguientes resultados y escribalos en el lugar que corresponda:

→ Votos de cada partido político, según corresponda a cada uno de ellos:

Partido Político	Votos (Escriba el número)
D	
C	
B	
E	
F	
H	
A	
CANDIDATOS NO REGISTRADOS	
VOTOS NULOS	
TOTAL	

→ Total de boletas que tienen marcados los dos emblemas de los partidos políticos de esta coalición: **H | A**

→ Votos para candidatos no registrados: **CANDIDATOS NO REGISTRADOS**

→ Votos nulos: **VOTOS NULOS**

→ Sumo a mano o con una calculadora todos los votos de los partidos políticos, los votos para candidatos no registrados y los votos nulos. El resultado anotélo en este recuadro: **TOTAL**

Escriba este cantidad en el apartado **8** del Acta de Escrutinio y Cómputo de Cuentas Especiales de Senadores de Mayoría Relativa.

? COMPARATIVO DEL TOTAL DE BOLETAS DE SENADORES DE MAYORÍA RELATIVA SACADAS DE LAS URNAS Y EL TOTAL DE RESULTADOS DE VOTACIÓN

1. ¿Son iguales las cantidades anotadas en los recuadros con la letra **B** y el **TOTAL** de los resultados de la votación? **SÍ** **NO**
(Marque con "X")

Escriba este cantidad en el apartado **7** del Acta de Escrutinio y Cómputo de Cuentas Especiales de Senadores de Mayoría Relativa.

OPERACIONES DE ESCRUTINIO Y CÓMPUTO DE LA ELECCIÓN DE SENADORES DE REPRESENTACIÓN PROPORCIONAL EN CASILLA ESPECIAL

Lea cuidadosamente las instrucciones y conteste con lápiz en los recuadros correspondientes.



BOLETAS SOBRANTES DE SENADORES

1. Copie aquí el total de BOLETAS SOBRANTES DE SENADORES que escribió en la página 5 de la HOJA PARA HACER LAS OPERACIONES DE ESCRUTINIO Y CÓMPUTO DE LA ELECCIÓN DE SENADORES DE MAYORÍA RELATIVA

(Escriba con números)

Escriba esta cantidad en el apartado 2 del Acta de Escrutinio y Cómputo de Casilla Especial de Senadores de Representación Proporcional



PERSONAS QUE VOTARON POR SENADORES DE REPRESENTACIÓN PROPORCIONAL EN LA CASILLA ESPECIAL

1. Recuerde al primer escrutador que haga el primer conteo de las personas que votaron por Senadores de **Representación Proporcional** del acta de electores en tránsito para casillas especiales de la siguiente manera:

- Que cuente el total de personas que votaron por Senadores de **Representación Proporcional** anotadas en la primera hoja del acta de electores en tránsito.
- Que anote el resultado en la parte inferior derecha de esa hoja, en la columna que corresponda.
- Que repita esta operación en cada una de las hojas del acta de electores en tránsito.
- Que sume a mano o con una calculadora los totales correspondientes a las personas que votaron por Senadores de **Representación Proporcional** en todas las hojas del acta de electores en tránsito.

2. Escriba el resultado del primer conteo: _____

1er CONTEO

3. Recuerde al primer escrutador que debe realizar un segundo conteo de todas las personas que votaron por Senadores de **Representación Proporcional** en cada una de las hojas del acta de electores en tránsito, sumando nuevamente a mano o con una calculadora.

4. Escriba el resultado del segundo conteo: _____

2do CONTEO

5. Si el resultado obtenido en los dos conteos es igual, escríbalo en el recuadro con la letra **A**. En caso de que los resultados obtenidos en los dos conteos no sean iguales, pida al primer escrutador que vuelva a contar las personas que votaron por Senadores de **Representación Proporcional**, hasta que esté seguro de tener la cantidad correcta.

A

Escriba esta cantidad en el apartado 3 del Acta de Escrutinio y Cómputo de Casilla Especial de Senadores de Representación Proporcional



BOLETAS DE SENADORES DE REPRESENTACIÓN PROPORCIONAL SACADAS DE LAS URNAS

1. Pida al segundo escrutador el resultado obtenido al contar las boletas de la elección de **SENADORES** que tienen el sello de **Representación proporcional**, que se sacaron de las urnas, según lo señalado en el *Manual del Funcionario de Casilla*, y escríbalo aquí en el recuadro con la letra B.

B

Escríbalo en el apartado 4 del Acta de Escrutado y Cómputo de Casilla Especial de Senadores de Representación Proporcional.



COMPARATIVO DEL TOTAL DE PERSONAS QUE VOTARON EN LA CASILLA Y EL TOTAL DE BOLETAS DE SENADORES DE REPRESENTACIÓN PROPORCIONAL SACADAS DE LAS URNAS

1. ¿Son iguales las cantidades anotadas en los recuadros con la letra **B** y **B** ?

SI NO

Escríbo esta cantidad en el apartado 5 del Acta de Escrutado y Cómputo de Casilla Especial de Senadores de Representación Proporcional.



RESULTADOS DE LA VOTACIÓN DE SENADORES DE REPRESENTACIÓN PROPORCIONAL

1. Recuerde al presidente de casilla que una vez que tenga las boletas de la elección de **SENADORES de Representación Proporcional** solicite a los escrutadores que identifiquen y separen los votos emitidos (formando montoncitos o apilándolos) en el siguiente orden:

- Los votos de Senadores con el sello de **Representación Proporcional** a favor de cada uno de los partidos políticos.
- Los votos de Senadores con el sello de **Representación Proporcional** a favor de candidatos no registrados. Observe los siguientes ejemplos:

SENADORES

D	C
B	E
F	H
A	una pizarra

SENADORES

D	C
B	E
F	H
A	UNIMIS

SENADORES

D	C
B	E
F	H
A	Papa Juan

→ Los votos nulos de Senadores con el sello de **Representación Proporcional** (boletas en blanco, boletas marcadas en su totalidad, boletas con dos o más recuadros de partidos políticos o boletas donde no se pueda determinar a favor de quién se emitió el voto). Observe los siguientes ejemplos:

SENADORES

D	C
B	E
F	H
A	

SENADORES

D	C
B	E
F	H
A	

SENADORES

D	C
B	E
F	H
A	

SENADORES

D	C
B	E
F	H
A	rosa reyes

2. Una vez separados y agrupados los votos en montoncitos, recuerde al presidente que solicite a los escrutadores los siguientes resultados y escribalos en el lugar que corresponda:

→ Votos de cada partido político, según corresponda a cada uno de ellos:

Partido Político	Votos (Cada recuadro)
D	<input type="text"/>
C	<input type="text"/>
B	<input type="text"/>
E	<input type="text"/>
F	<input type="text"/>
H	<input type="text"/>
A	<input type="text"/>

→ Votos para candidatos no registrados:

→ Votos nulos:

→ Suma a mano o con una calculadora todos los votos de los partidos políticos, los votos para candidatos no registrados y los votos nulos. El resultado anótelos en este recuadro: **TOTAL**

Escriba esta cantidad en el apartado 6 del Acta de Escrutinio y Cómputo de Cuentas Especiales de Senadores de Representación Proporcional

COMPARATIVO DEL TOTAL DE BOLETAS DE SENADORES DE REPRESENTACIÓN PROPORCIONAL SACADAS DE LAS URNAS Y EL TOTAL DE RESULTADOS DE VOTACIÓN

1. ¿Son iguales las cantidades anotadas en los recuadros con la letra **B** y el **TOTAL** de los resultados de la votación? SI NO (Marque con "X")

Escriba esta cantidad en el apartado 7 del Acta de Escrutinio y Cómputo de Cuentas Especiales de Senadores de Representación Proporcional

OPERACIONES DE ESCRUTINIO Y CÓMPUTO DE LA ELECCIÓN DE DIPUTADOS FEDERALES DE MAYORÍA RELATIVA EN CASILLA ESPECIAL

Lea cuidadosamente las instrucciones y conteste con lápiz en los recuadros correspondientes.



BOLETAS SOBRANTES DE DIPUTADOS FEDERALES

1. Por medio de dos rayas diagonales con una pluma negra cancele las boletas sobrantes de **DIPUTADOS FEDERALES** que no utilizó el elector.

2. Cuente las boletas canceladas y escriba la cantidad obtenida en este recuadro: ----->

1er CONTEO

3. Realice un segundo conteo de las boletas canceladas y escriba el resultado en este recuadro: ----->

2do CONTEO

4. Si el resultado obtenido en los dos conteos es igual, escríbalo en este recuadro: ----->
En caso de que los resultados obtenidos en los dos conteos no sean iguales, vuelva a contar el total de boletas canceladas, hasta que esté seguro de tener la cantidad correcta. También escriba este resultado en el apartado de BOLETAS SOBRANTES de la página 14 de este cuademillo, y regrese aquí para continuar con el llenado.

Escribo con mis cruces

Escribo esta cantidad en el apartado 2 del Acta de Escrutinio y Cómputo de Casilla Especial de Diputados de Mayoría Relativa



PERSONAS QUE VOTARON POR DIPUTADOS FEDERALES DE MAYORÍA RELATIVA EN LA CASILLA ESPECIAL

1. Recuerde al primer escrutador que haga el primer conteo de las personas que votaron por Diputados Federales de **Mayoría Relativa** del acta de electores en tránsito para casillas especiales de la siguiente manera:

- Que cuente el total de personas que votaron por Diputados Federales de **Mayoría Relativa** anotadas en la primera hoja del acta de electores en tránsito.
- Que anote el resultado en la parte inferior derecha de esa hoja, en la columna que corresponda.
- Que repita esta operación en cada una de las hojas del acta de electores en tránsito.
- Que sume a mano o con una calculadora los totales correspondientes a las personas que votaron por Diputados Federales de **Mayoría Relativa** en todas las hojas del acta de electores en tránsito.

2. Escriba el resultado del primer conteo: ----->

1er CONTEO

3. Recuerde al primer escrutador que debe realizar un segundo conteo de todas las personas que votaron por Diputados Federales de **Mayoría Relativa** en cada una de las hojas del acta de electores en tránsito, sumando nuevamente a mano o con una calculadora.

4. Escriba el resultado del segundo conteo: ----->

2do CONTEO

5. Si el resultado obtenido en los dos conteos es igual, escríbalo en el recuadro con la letra **A**.
En caso de que los resultados obtenidos en los dos conteos no sean iguales, pida al primer escrutador que vuelva a contar las personas que votaron por Diputados Federales de Mayoría Relativa, hasta que esté seguro de tener la cantidad correcta.

A

Escribo esta cantidad en el apartado 5 del Acta de Escrutinio y Cómputo de Casilla Especial de Diputados de Mayoría Relativa



BOLETAS DE DIPUTADOS FEDERALES DE MAYORÍA RELATIVA SACADAS DE LAS URNAS

1. Pida al segundo escrutador el resultado obtenido al contar las boletas de la elección de Diputados Federales de **Mayoría Relativa**, que se sacaron de las urnas, según lo señalado en el **Manual del Funcionario de Casilla**, y escríbalo aquí en el recuadro con la letra **B**.....

B

Escriba esta cantidad en el apartado del Acta de Escrutado y Cómputo de Casilla Especial de Diputados de Mayoría Relativa



COMPARATIVO DEL TOTAL DE PERSONAS QUE VOTARON EN LA CASILLA Y EL TOTAL DE BOLETAS DE DIPUTADOS DE MAYORÍA RELATIVA SACADAS DE LAS URNAS

1. ¿Son iguales las cantidades anotadas en los recuadros con la letra **A** y **B** ?

SI	NO
----	----

(Marque con "X")

Escriba esta cantidad en el apartado del Acta de Escrutado y Cómputo de Casilla Especial de Diputados de Mayoría Relativa



RESULTADOS DE LA VOTACIÓN DE DIPUTADOS FEDERALES DE MAYORÍA RELATIVA

1. Recuerde al presidente de casilla que una vez que tenga las boletas de la elección de **DIPUTADOS FEDERALES** de **Mayoría Relativa** solicite a los escrutadores que identifiquen y separen los votos emitidos (formando montoncitos o apilándolos) en el siguiente orden:

- ➔ Los votos por Diputados Federales de **Mayoría Relativa** a favor de cada uno de los partidos políticos.
- ➔ Los votos por Diputados Federales de **Mayoría Relativa** a favor del candidato de la coalición (las boletas que tengan marcados los dos recuadros de partidos políticos con el mismo nombre del candidato). Observe los siguientes ejemplos.

Votos para candidato de la coalición **H A**

D	C
B	E
F	H X
A X	

1 voto para el candidato de la coalición

D	C
B	E
F	H ✓
A ✓	

1 voto para el candidato de la coalición

D	C
B	E
F	H
A	

1 voto para el candidato de la coalición

- ➔ Los votos de Diputados Federales de **Mayoría Relativa** a favor de candidatos no registrados.

D	C
B	E
F	H
A	no pñoz

D	C
B	E
F	H
A	17915

D	C
B	E
F	H
A	Pezco

→ Los votos nulos de Diputados Federales de **Mayoría Relativa** (boletas en blanco, boletas marcadas en su totalidad, boletas con dos o más recuadros de partidos políticos con nombres diferentes de candidatos o boletas donde no se pueda determinar a favor de quién se emitió el voto). Observe los siguientes ejemplos:



2. Una vez separados y agrupados los votos en montoncitos, recuerde al presidente que solicite a los escrutadores los siguientes resultados y escribálos en el lugar que corresponda:

→ Votos de cada partido político, según corresponda a cada uno de ellos:

→ Total de boletas que tienen marcados los dos emblemas de los partidos políticos de esta coalición:

→ Votos para candidatos no registrados:

→ Votos nulos:

→ Suma a mano o con una calculadora todos los votos de los partidos políticos, los votos para candidatos no registrados y los votos nulos. El resultado anótelos en este recuadro:

Partido Político	Votos (Sufrágios válidos)
D	
C	
B	
E	
F	
H	
A	
GRUPO DE COALICIÓN	
H A	
CANDIDATOS NO REGISTRADOS	
VOTOS NULOS	
TOTAL	

Escriba esta cantidad en el apartado del Acta de Escrutinio y Cuenta de Cuentas Especial de Diputados de Mayoría Relativa

COMPARATIVO DEL TOTAL DE BOLETAS DE DIPUTADOS FEDERALES DE MAYORÍA RELATIVA SACADAS DE LAS URNAS Y EL TOTAL DE RESULTADOS DE VOTACIÓN

1. ¿Son iguales las cantidades anotadas en los recuadros con la letra **B** y el **TOTAL** de los resultados de la votación?

SÍ NO
 (Marque con "X")

Escriba esta cantidad en el apartado del Acta de Escrutinio y Cuenta de Cuentas Especial de Diputados de Mayoría Relativa

OPERACIONES DE ESCRUTINIO Y CÓMPUTO DE LA ELECCIÓN DE DIPUTADOS FEDERALES DE REPRESENTACIÓN PROPORCIONAL EN CASILLA ESPECIAL

Lea cuidadosamente las instrucciones y conteste con lápiz en los recuadros correspondientes.



BOLETAS SOBRAINTES DE DIPUTADOS FEDERALES

1. Copie aquí el total de BOLETAS SOBRAINTES DE DIPUTADOS FEDERALES que escribió en la página 11 de la **HOJA PARA HACER LAS OPERACIONES DE ESCRUTINIO Y CÓMPUTO DE LA ELECCIÓN DE DIPUTADOS FEDERALES DE MAYORÍA RELATIVA** ----->

(Máximo cinco dígitos)

Escriba esta cantidad en el apartado 2 del Acta de Escrutinio y Cómputo de Casilla Especial de Diputados Federales de Representación Proporcional



PERSONAS QUE VOTARON POR DIPUTADOS FEDERALES DE REPRESENTACIÓN PROPORCIONAL EN LA CASILLA ESPECIAL

1. Recuerde al primer escrutador que haga el primer conteo de las personas que votaron por Diputados Federales de **Representación Proporcional** del acta de electores en tránsito para casillas especiales de la siguiente manera:
 - Que cuente el total de personas que votaron por Diputados Federales de **Representación Proporcional** anotadas en la primera hoja del acta de electores en tránsito.
 - Que anote el resultado en la parte inferior derecha de esa hoja, en la columna que corresponda.
 - Que repita esta operación en cada una de las hojas del acta de electores en tránsito.
 - Que sume a mano o con una calculadora los totales correspondientes a las personas que votaron por Diputados Federales de **Representación Proporcional** en todas las hojas del acta de electores en tránsito.

2. Escriba el resultado del primer conteo: ----->

 1er CONTEO

3. Recuerde al primer escrutador que debe realizar un segundo conteo de todas las personas que votaron por Diputados Federales de **Representación Proporcional** en cada una de las hojas del acta de electores en tránsito, sumando nuevamente a mano o con una calculadora.

4. Escriba el resultado del segundo conteo: ----->

 2do CONTEO

5. Si el resultado obtenido en los dos conteos es igual, escríbalo en el recuadro con la letra **A**. En caso de que los resultados obtenidos en los dos conteos no sean iguales, pida al primer escrutador que vuelva a contar las personas que votaron por Diputados Federales de **Representación Proporcional**, hasta que esté seguro de tener la cantidad correcta.

A

Escriba esta cantidad en el apartado 3 del Acta de Escrutinio y Cómputo de Casilla Especial de Diputados Federales de Representación Proporcional



BOLETAS DE DIPUTADOS FEDERALES DE REPRESENTACIÓN PROPORCIONAL SACADAS DE LAS URNAS

1. Pida al segundo escrutador el resultado obtenido al contar las boletas de la elección de **DIPUTADOS FEDERALES** que tienen el sello de **Representación proporcional**, que se sacaron de las urnas, según lo señalado en el *Manual del Funcionario de Casilla*, y escríbalo aquí en el recuadro con la letra **B**.

B

Escriba esta cantidad en el apartado 4 del Acta de Escrutinio y Cómputo de Casilla Especial de Diputados Federales de Representación Proporcional



COMPARATIVO DEL TOTAL DE PERSONAS QUE VOTARON EN LA CASILLA Y EL TOTAL DE BOLETAS DE DIPUTADOS DE REPRESENTACIÓN PROPORCIONAL SACADAS DE LAS URNAS

1. ¿Son iguales las cantidades a notadas en los recuadros con la letra **A** y **B** ?

SÍ **NO**
(Marque con "X")

Escrito con cantidad en el caso más del Acta de Escrutinio y Computo de Casilla Especial de Diputados de Representación Proporcional



RESULTADOS DE LA VOTACIÓN DE DIPUTADOS FEDERALES DE REPRESENTACIÓN PROPORCIONAL

1. Recuerde al presidente de casilla que una vez que tenga las boletas de la elección de **DIPUTADOS FEDERALES de Representación Proporcional** solicite a los escrutadores que identifiquen y separen los votos emitidos (formando montoncitos o apilándolos) en el siguiente orden:

- Los votos de Diputados Federales con el sello de **Representación Proporcional** a favor de cada uno de los partidos políticos.
- Los votos de Diputados Federales con el sello de **Representación Proporcional** a favor a favor de candidatos no registrados.

- Los votos nulos de Diputados Federales con el sello de **Representación Proporcional** (boletas en blanco, boletas marcadas en su totalidad, boletas con dos o más recuadros de partidos políticos o boletas donde no se pueda determinar a favor de quién se emitió el voto). Observe los siguientes ejemplos:

2. Una vez separados y agrupados los votos en montoncitos, recuerde al presidente que solicite a los escrutadores los siguientes resultados y escribalos en el lugar que corresponda:

Partido Político	Votos (Escriba con números)
D	<input type="text"/>
C	<input type="text"/>
B	<input type="text"/>
E	<input type="text"/>
F	<input type="text"/>
H	<input type="text"/>
A	<input type="text"/>
CANDIDATOS NO REGISTRADOS	<input type="text"/>
VOTOS NULOS	<input type="text"/>
TOTAL	<input type="text"/>

→ Votos de cada partido político, según corresponda a cada uno de ellos:

→ Votos para candidatos no registrados:

→ Votos nulos:

→ Sumo a mano o con una calculadora todos los votos de los partidos políticos, los votos para candidatos no registrados y los votos nulos. El resultado anótelos en este recuadro:

Escriba esta cantidad en el apartado 6 del Acta de Escrutio y Cómputo de Cuentas Especiales de Diputados de Representación Proporcional

COMPARATIVO DEL TOTAL DE BOLETAS DE DIPUTADOS FEDERALES DE REPRESENTACIÓN PROPORCIONAL SACADAS DE LAS URNAS Y EL TOTAL DE RESULTADOS DE VOTACIÓN

1. ¿Son iguales las cantidades anotadas en los recuadros con la letra **B** y el **TOTAL** de los resultados de la votación?

SÍ NO
 (Marque con "X")

Escriba esta cantidad en el apartado 7 del Acta de Escrutio y Cómputo de Cuentas Especiales de Diputados de Representación Proporcional



INSTITUTO FEDERAL ELECTORAL

PROCESO ELECTORAL FEDERAL 2011- 2012

Votar en las elecciones constituye un derecho y una obligación del ciudadano

SECCIÓN:

ENTIDAD FEDERATIVA (ESTADO): _____

MUNICIPIO O DELEGACIÓN: _____

TIPO DE CASILLA (Marque con "X")

BÁSICA	CONTIGUA	EXTRA ORDINARIA	CONTIGUA
<input type="checkbox"/>	<input type="checkbox"/>	<input type="checkbox"/>	<input type="checkbox"/>
<input type="text"/>	<input type="text"/>	<input type="text"/>	<input type="text"/>
<small>(Escriba el número)</small>	<small>(Escriba el número)</small>	<small>(Escriba el número)</small>	<small>(Escriba el número)</small>

DISTRITO ELECTORAL FEDERAL:

Verifica tus datos y localiza tu primer apellido

AQUÍ VOTAN

Del apellido:

Al apellido:



INSTITUTO FEDERAL ELECTORAL
PROCESO ELECTORAL FEDERAL 2011-2012

CASILLA ESPECIAL

ESTA CASILLA TIENE **SÓLO 750 BOLETAS** PARA LA ELECCIÓN DE DIPUTADOS FEDERALES

SI SU CREDENCIAL ES DE LA SECCIÓN _____ DEBERÁ DE ACUDIR A LA CASILLA QUE LE CORRESPONDA.
(con número)

SI SU CREDENCIAL NO CORRESPONDE A: **DISTRITO FEDERAL, GUERRERO, MORELOS, PUEBLA Y TLAXCALA** USTED NO PODRÁ VOTAR POR LA ELECCIÓN DE DIPUTADOS FEDERALES EN ESTA CASILLA.

SÓLO PODRÁ VOTAR EN ESTA CASILLA POR:

- **PRESIDENTE, SENADORES DE MAYORÍA RELATIVA Y REPRESENTACIÓN PROPORCIONAL Y DIPUTADOS FEDERALES DE MAYORÍA RELATIVA Y REPRESENTACIÓN PROPORCIONAL.**

SI SU CREDENCIAL CORRESPONDE A ESTE DISTRITO ELECTORAL.

- **PRESIDENTE, SENADORES DE MAYORÍA RELATIVA Y REPRESENTACIÓN PROPORCIONAL Y DIPUTADOS FEDERALES DE REPRESENTACIÓN PROPORCIONAL.**

SI SU CREDENCIAL CORRESPONDE A OTRO DISTRITO ELECTORAL PERO A ESTA ENTIDAD FEDERATIVA (ESTADO).

- **PRESIDENTE, SENADORES DE REPRESENTACIÓN PROPORCIONAL Y DIPUTADOS FEDERALES DE REPRESENTACIÓN PROPORCIONAL.**

SI SU CREDENCIAL SE EXPIDIÓ EN CUALQUIERA DE LAS SIGUIENTES ENTIDADES FEDERATIVAS (ESTADOS): **DISTRITO FEDERAL, GUERRERO, MORELOS, PUEBLA Y TLAXCALA.**

- **PRESIDENTE Y SENADORES DE REPRESENTACIÓN PROPORCIONAL.**

SI SU CREDENCIAL **NO** SE EXPIDIÓ EN CUALQUIERA DE LAS SIGUIENTES ENTIDADES FEDERATIVAS (ESTADOS): **DISTRITO FEDERAL, GUERRERO, MORELOS, PUEBLA Y TLAXCALA.**



INSTITUTO FEDERAL ELECTORAL
PROCESO ELECTORAL FEDERAL 2011 - 2012

**RESULTADOS DE LA VOTACIÓN EN ESTA CASILLA
1 DE JULIO DE 2012**

ENTIDAD FEDERATIVA (ESTADO): _____ DISTRITO ELECTORAL FEDERAL: _____
(Escriba con número)

MUNICIPIO O DELEGACIÓN: _____ **TIPO DE CASILLA (Marque con "X")**

SECCIÓN: _____
(Con base con número)

CAS CA
 COPIENAN
 EST. ELECT. P.
 COPIENAN
(Con base con número) (Con base con número) (Con base con número) (Con base con número)

PARTIDO	RESULTADOS (CON NÚMERO)			FIRMA DE LOS REPRESENTANTES DE LOS PARTIDOS POLÍTICOS
	PRESIDENTE DE LOS ESTADOS UNIDOS MEXICANOS	SENADORES	DIPUTADOS FEDERALES	
— —				
— —				
— —				
<input type="checkbox"/> — —				
— — — —				
VEREDAS DEL CANTÓN (SELECCIONAR LAS QUE CORRESPONDAN)				
VOTOS NULOS				

EL PRESIDENTE DE LA MESA DIRECTIVA DE CASILLA

NOMBRE

FIRMA

TAMAÑO DEL DOCUMENTO: 70 x 95 cm



INSTITUTO FEDERAL ELECTORAL
PROCESO ELECTORAL FEDERAL 2011 - 2012

**RESULTADOS DE LA VOTACIÓN EN CASILLA ESPECIAL
1 DE JULIO DE 2012**

ENTIDAD FEDERATIVA (ESTADO): _____ DISTRITO ELECTORAL FEDERAL: _____
(Escriba con número) (Escriba con número)

MUNICIPIO O DELEGACIÓN: _____

SECCIÓN: _____ (Escriba con número)

TIPO DE CASILLA
 ESPECIAL (Escriba con número)

PARTIDO	RESULTADOS (CON NÚMERO)				FIRMA DE LOS REPRESENTANTES DE LOS PARTIDOS POLÍTICOS	
	PRESIDENTE DE LOS ESTADOS UNIDOS MEXICANOS	SENADORES POR EL PRINCIPIO DE:		DIPUTADOS FEDERALES POR EL PRINCIPIO DE:		
		MAYORÍA RELATIVA	REPRESENTACION PROPORCIONAL	MAYORÍA RELATIVA	REPRESENTACION PROPORCIONAL	
<input type="checkbox"/>						
<input type="checkbox"/>						
<input type="checkbox"/>						
<input type="checkbox"/>						
<input type="checkbox"/>						
<input type="checkbox"/>						
<input type="checkbox"/>						
<input type="checkbox"/>						
<input type="checkbox"/>						
<input type="checkbox"/>						
VOTOS PARA CANDIDATOS NO REGISTRADOS						
VOTOS NULOS						

EL PRESIDENTE DE LA MESA DIRECTIVA DE CASILLA

NOMBRE

FIRMA



INSTITUTO FEDERAL ELECTORAL

PROCESO ELECTORAL FEDERAL 2011-2012

**CONSTANCIA DE MAYORÍA Y VALIDEZ DE LA ELECCIÓN
DE DIPUTADOS AL H. CONGRESO DE LA UNIÓN**

El Consejo Presidente de Consejo Distrital del Instituto Federal Electoral, correspondiente al _____ Distrito Electoral Federal con cabecera en _____ en _____ en cumplimiento a la resolución tomada en sesión de fecha _____ de _____ de 2012, por este cuerpo colegiado, en la que se efectuó el cómputo y se declaró la validez de la elección para Diputados de Mayoría Relativa en este Distrito, así como la elegibilidad de los candidatos que obtuvieron la mayoría de votos, y de conformidad con lo dispuesto en las partes conducentes de los artículos 41, 52 y 55 de la Constitución Política de los Estados Unidos Mexicanos, y 7, 153, párrafo 1, inciso e), 295 y 296, del Código Federal de Instituciones y Procedimientos Electorales, expide a la fórmula integrada por el C. _____, como propietario y el C. _____, como suplente, la presente CONSTANCIA DE MAYORÍA Y VALIDEZ, como Diputados Federales electos.

En la Ciudad de _____ a los _____ días del mes de _____ de 2012.

CONSEJO DISTRITAL

DA FE:

CONSEJERO PRESIDENTE

SECRETARIO

FIRMA DE LOS INTERESADOS

PROPIETARIO

SUPLENTE

Ejemplar para el candidato electo.



INSTITUTO FEDERAL ELECTORAL

PROCESO ELECTORAL FEDERAL 2011-2012

RECIBO DE DOCUMENTACIÓN Y MATERIALES ELECTORALES ENTREGADOS AL PRESIDENTE DE MESA DIRECTIVA DE CASILLA

Entidad Federativa (Estado): _____ Distrito Electoral Federal: _____

Municipio o Delegación: _____ Localidad o Colonia: _____

Sección (con número): _____ Casilla tipo: _____

Recibí en:

de C. Consejero Presidente del Consejo Distrital a las _____ hrs. del día _____ del mes de _____

de 2012, la siguiente documentación y materiales electorales:

BOLETAS	CANTIDAD	DEL NÚMERO	AL NÚMERO
Boletas para la elección de Presidentes.	_____	_____	_____
Boletas para la elección de Senadores.	_____	_____	_____
Boletas para la elección de Diputados Federales.	_____	_____	_____

CLAVE	ACTAS	CANTIDAD
1	Acta de la jornada electoral.	2
2	Acta de escrutinio y cómputo de casilla de la elección de Presidente de los Estados Unidos Mexicanos.	2
3	Acta de escrutinio y cómputo de casilla de la elección de Senadores de mayoría relativa.	2
4	Acta de escrutinio y cómputo de casilla de la elección de Diputados Federales de mayoría relativa.	2

DOCUMENTACIÓN ELECTORAL

Lista Nominal de Electores.	1
Hoja de incidentes.	1
Recibo de Copia Legible de los Actas de Casilla entregados a los Representantes de los Partidos Políticos.	1
Constancia de Clausura de Casilla y Remisión del Paquete Electoral al Consejo Distrital.	1
Plantilla Braille de la Elección de Presidente de los Estados Unidos Mexicanos.	1
Plantilla Braille de la Elección de Senadores.	1
Plantilla Braille de la Elección de Diputados Federales.	1
Salvo para boletas de la elección de Presidente de los Estados Unidos Mexicanos entregadas al presidente de la mesa directiva de casilla.	1
Salvo para las boletas sobrantes de la elección de Presidente de los Estados Unidos Mexicanos.	1
Salvo para total de votos válidos de la elección de Presidente de los Estados Unidos Mexicanos encontrados en las urnas.	1
Salvo para total de votos nulos de la elección de Presidente de los Estados Unidos Mexicanos encontrados en las urnas.	1
Salvo para expediente de casilla de la elección de Presidente de los Estados Unidos Mexicanos.	1
Salvo para boletas de la elección de senadores entregadas al presidente de la mesa directiva de casilla.	1
Salvo para boletas sobrantes de la elección de Senadores.	1
Salvo para total de votos válidos de la elección de Senadores encontrados en las urnas.	1
Salvo para total de votos nulos de la elección de Senadores encontrados en las urnas.	1
Salvo para expediente de casilla de la elección de Senadores.	1
Salvo para boletas de la elección de Diputados Federales entregadas al presidente de la mesa directiva de casilla.	1
Salvo para boletas sobrantes de la elección de Diputados Federales.	1
Salvo para total de votos válidos de la elección de Diputados Federales encontrados en las urnas.	1
Salvo para total de votos nulos de la elección de Diputados Federales encontrados en las urnas.	1
Salvo para expediente de casilla de la elección de Diputados Federales.	1
Salvo para lista nominal de electores.	1
Salvo para actas de escrutinio y cómputo por fuera del paquete electoral.	1
Cuadernillo con hojas para hacer las operaciones de escrutinio y cómputo de la elección de Presidente, Senadores y Diputados Federales por el principio de mayoría relativa.	1
Salvo PREP.	1
Control de Identificación de Casilla.	1
Control de Resultados de la Votación en esta Casilla.	1

ORIGINAL PARA EL CONSEJO DISTRICTAL

Sección (con número): _____

Casilla tipo: _____

MATERIALES ELECTORALES	CANTIDAD
Caja Paquete Electoral.	1
Urnas para la Elección de Presidente de los Estados Unidos Mexicanos.	1
Urnas para la Elección de Senadores.	1
Urnas para la Elección de Diputados Federales.	1
Cancel Electoral Portátil.	1
Marcadora de Credenciales para Votar con Fotografía.	1
Lápizas Negras (caja con 10).	1
Mampara especial.	1
Base porta urnas.	1
Cinta de seguridad para urnas y caja paquete electoral.	1
Líquido Indeleble (bolsa con 2).	1

ARTÍCULOS DE OFICINA	CANTIDAD
Calculadora.	1
Hojas de papel bond.	10
Hojas de papel carbón.	2
Lápices.	2
Bolígrafos de tinta negra.	2
Marcador negro.	1
Gomas para borrar.	1
Caja de clips.	1
Tijera de cinta adhesiva transparente.	1
Bolsa de plástico negra.	1
Sobres blancos.	5
Sacapuntas.	1
Portafolios para Presidente de mesa directiva de casilla.	1
Portafolios para Secretario de mesa directiva de casilla.	1
Portafolios para Primer Escrutador de mesa directiva de casilla.	1
Portafolios para Segundo Escrutador de mesa directiva de casilla.	1
Sellos con la leyenda "VOTO 2012".	1
Coin con tinta para sellos.	1
Dedo.	1

OTROS

FUNCIONARIO QUE ENTREGA

PRESIDENTE DE LA MESA DIRECTIVA DE CASILLA

NOMBRE Y FIRMA

NOMBRE Y FIRMA

ORIGINAL PARA EL CONSEJO DISTRICTAL.



PROCESO ELECTORAL FEDERAL 2011-2012

**RECIBO DE DOCUMENTACIÓN Y MATERIALES ELECTORALES
ENTREGADOS AL PRESIDENTE DE MESA DIRECTIVA DE CASILLA ESPECIAL**

Entidad Federativa (Estado): _____ Distrito Electoral Federal: _____
 Municipio o Delegación: _____ Localidad o Colonia: _____
 Sección (con número): _____ Casilla tipo: _____
 Recibí en: _____

de C. Consejero Presidente del Consejo Distrital a las _____ hrs. del día _____ del mes de _____
 de 2012, la siguiente documentación y materiales electorales:

BOLETAS	CANTIDAD	DEL NÚMERO	AL NÚMERO
Boletas para la elección de Presidente.	_____	_____	_____
Boletas para la elección de Senadores.	_____	_____	_____
Boletas para la elección de Diputados Federales.	_____	_____	_____

CLAVE	ACTAS	CANTIDAD
1	Acta de la jornada electoral.	2
2	Acta de escrutinio y cómputo de casilla de la elección de Presidente de los Estados Unidos Mexicanos.	2
4	Acta de escrutinio y cómputo de casilla especial de la elección de Senadores por el principio de mayoría relativa.	2
5	Acta de escrutinio y cómputo de casilla especial de la elección de Senadores de representación proporcional.	2
7	Acta de escrutinio y cómputo de casilla especial de la elección de Diputados Federales de mayoría relativa.	2
8	Acta de escrutinio y cómputo de casilla especial de la elección de Diputados Federales de representación proporcional.	2

DOCUMENTACIÓN ELECTORAL

Acta de electores en tránsito.	52
Hoja de Incidentes.	4
Recibo de Copia Legible de las Actas de Casilla entregadas a los Representantes de los Partidos Políticos.	1
Concurrencia de Clausura de Casilla y Remisión del Paquete Electoral al Consejo Distrital.	1
Plantilla Balle de la Elección de Presidente de los Estados Unidos Mexicanos.	1
Plantilla Balle de la Elección de Senadores.	1
Plantilla Balle de la Elección de Diputados Federales.	1
Sobre para boletas de la elección de Presidente de los Estados Unidos Mexicanos entregadas al presidente de la mesa directiva de casilla.	1
Sobre para las boletas sobrantes de la elección de Presidente de los Estados Unidos Mexicanos.	1
Sobre para total de votos válidos de la elección de Presidente de los Estados Unidos Mexicanos encontrados en las urnas.	1
Sobre para total de votos nulos de la elección de Presidente de los Estados Unidos Mexicanos encontrados en las urnas.	1
Sobre para expediente de casilla de la elección de Presidente de los Estados Unidos Mexicanos.	1
Sobre para boletas de la elección de Senadores entregadas al presidente de la mesa directiva de casilla.	1
Sobre para boletas sobrantes de la elección de Senadores.	1
Sobre para total de votos válidos de la elección de Senadores encontrados en las urnas.	1
Sobre para total de votos nulos de la elección de Senadores encontrados en las urnas.	1
Sobre para expediente de casilla especial de la elección de Senadores por los principios de mayoría relativa y representación proporcional.	1
Sobre para boletas de la elección de Diputados Federales entregadas al presidente de la mesa directiva de casilla.	1
Sobre para boletas sobrantes de la elección de Diputados Federales.	1
Sobre para total de votos válidos de la elección de Diputados Federales encontrados en las urnas.	1
Sobre para total de votos nulos de la elección de Diputados Federales encontrados en las urnas.	1
Sobre para expediente de casilla especial de la elección de Diputados Federales de mayoría relativa y representación proporcional.	1
Sobre para lista nominal de electores que contendrá el acta de electores en tránsito.	1
Sobre para actas de escrutinio y cómputo por fuera del paquete electoral.	1
Cuadernillo con hojas para hacer las operaciones de escrutinio y cómputo de la elección de Presidente, Senadores y Diputados Federales por los principios de mayoría relativa y representación proporcional en casilla especial.	1
Sobre PREP.	1
Cartel de Identificación de Casilla Especial.	1
Cartel de Resultados de la Votación en Casilla Especial.	1

ORIGINAL PARA EL CONSEJO DISTRICTAL

Sección (con número): _____

Casilla tipo: _____

MATERIALES ELECTORALES

	CANTIDAD
Caja Paquete Electoral.	1
Urnas para la Elección de Presidente de los Estados Unidos Mexicanos.	1
Urnas para la Elección de Senadores.	1
Urnas para la Elección de Diputados Federales.	1
Cancel Electoral Portátil.	1
Marcadores de Preferencias para Votar con Fotografía.	1
Lápices Negros (caja con 10).	1
Mampara especial.	1
Base para urnas.	1
Cinta de seguridad para urnas y caja paquete electoral.	1
Líquido Indeleble (bolsa con 2).	1

ARTÍCULOS DE OFICINA

	CANTIDAD
Calculadora.	1
Hojas de papel bond.	10
Hojas de papel carbón.	2
Lápices.	2
Bolígrafos de tinta negra.	2
Marcador negro.	1
Gomas para borrar.	1
Caja de clips.	1
Roller de cinta adhesiva transparente.	1
Bolsa de plástico negra.	1
Sobres blancos.	5
Sacapuntas.	1
Portafolios para Presidente de mesa directiva de casilla.	1
Portafolios para Secretario de mesa directiva de casilla.	1
Portafolios para Primer Escrutador de mesa directiva de casilla.	1
Portafolios para Segundo Escrutador de mesa directiva de casilla.	1
Sellos con la leyenda "REPRESENTACIÓN PROPORCIONAL".	1
Copín con tinta para sellos.	1
Dedal.	1

OTROS

FUNCIONARIO QUE ENTREGA

PRESIDENTE DE LA MESA DIRECTIVA DE CASILLA

 NOMBRE Y FIRMA

 NOMBRE Y FIRMA

ORIGINAL PARA EL CONSEJO DISTRICTAL.



INSTITUTO FEDERAL ELECTORAL

PROCESO ELECTORAL FEDERAL 2011-2012

**RECIBO DE ENTREGA DEL PAQUETE ELECTORAL
AL CONSEJO DISTRITAL**

ENTIDAD FEDERATIVA: _____ DISTRITO ELECTORAL FEDERAL: _____

Siendo las _____ : _____ horas A.M. P.M. del día _____ de julio de 2012, el (la) C. _____
(Con número) (Escriba con "X") (Con número)

quien participó como _____ de casilla, hace entrega a este Consejo Distrital del paquete electoral de la casilla tipo:  de la Sección

número _____, que se ubicó en: _____
(Con número) (Escriba de cuál número, nombre, sección e área)

con los expedientes de las elecciones de Presidente, Senadores y Diputados Federales, conforme a los artículos 281, párrafo 4; 282, párrafo 2; 285 y 290, párrafo 1, inciso b), del Código Federal de Instituciones y Procedimientos Electorales.

El paquete electoral se entregó:

- Alguno de los expedientes del paquete electoral
- Sin muestras de alteración y firmado
 - Sin muestras de alteración y sin firmas
 - Con muestras de alteración y firmado
 - Con muestras de alteración y sin firmas

Por fuera del paquete se recibieron:

- * Un sobre para el PREP: SÍ NO
(Marque con "X")

Que dice contener copias de las actas de escrutinio y cómputo de la elección de Presidente, de Senadores por los principios de Mayoría Relativa y/o Representación Proporcional, y Diputados Federales por los Principios de Mayoría Relativa y/o Representación Proporcional.

- * Un sobre que va por fuera del paquete electoral para el Consejo Distrital: SÍ NO
(Marque con "X")

Que dice contener copias de las actas de escrutinio y cómputo de la elección de Presidente, de Senadores por los principios de Mayoría Relativa y/o Representación Proporcional, y Diputados Federales por los Principios de Mayoría Relativa y/o Representación Proporcional; la constancia de clausura de casilla; y el recibo de copia legible de las actas de casilla entregadas a los representantes de partidos políticos.

Funcionario de Casilla que entrega

Recibe en el Consejo Distrital

Nombre y firma

Nombre y firma

Original para el funcionario representante del Consejo Distrital.



PROCESO ELECTORAL FEDERAL 2011 - 2012

FOLIO _____

Por mandato del artículo 2 del Código Federal de Instituciones y Procedimientos Electorales, se solicita a las autoridades federales, estatales y municipales prestar apoyo y facilidades para el desempeño de las actividades del C. _____

_____ como funcionario del Instituto Federal Electoral y conductor del Vehículo con placas:

CONSEJO DISTRITAL: _____ EN: _____
(Con número) (Entidad Federativa)

UBICADO EN: _____
(Calle, número, colonia)

VIGENCIA: _____

SELLO DEL CONSEJO DISTRITAL

Firma del Consejero Presidente

Firma del Secretario del Consejo

Mayoría Relativa y/o Representación Proporcional: la constancia de clausura de casilla y el recibo de copia legible de las actas de casilla entregadas a los representantes de partidos políticos.

Funcionario de Casilla que entrega

Recibe el responsable en el Centro de Recepción y Traslado, designado por el Consejo Distrital

Nombre y firma

Nombre y firma

Original para el funcionario responsable del Centro de Recepción y Traslado.

INSTITUTO FEDERAL ELECTORAL
PROCESO ELECTORAL FEDERAL 2011 - 2012

**AQUÍ SE INSTALARÁ UN
CENTRO DE RECEPCIÓN Y TRASLADO
DE PAQUETES ELECTORALES CON LOS
EXPEDIENTES DE LAS ELECCIONES FEDERALES DE 2012**

ENTIDAD FEDERATIVA (ESTADO): _____

MUNICIPIO: _____

DISTRITO:
DISTRITO

TAMAÑO DEL DOCUMENTO 85 x 95 cm



PROCESO ELECTORAL FEDERAL 2011-2012

CUADERNO PARA RESULTADOS PRELIMINARES DE LA ELECCIÓN DE
PRESIDENTE DE LOS ESTADOS UNIDOS MEXICANOS, SENADORES Y
DIPUTADOS FEDERALES EN EL _____ DISTRITO ELECTORAL FEDERAL, CON
CABECERA EN: _____

MUNICIPIO DE DELIMITACIÓN

ESTADO FEDERATIVO DE DELIMITACIÓN

Este cuaderno es un auxiliar para que los integrantes del Consejo Distrital anoten los resultados de la votación en las casillas y su contenido no debe ser considerado oficial.

INSTRUCCIONES DE LLENADO

En este cuaderno se anotarán los resultados preliminares de la elecciones de presidente, senadores por ambos principios y diputados por ambos principios.

- En la primera parte se anotarán los resultados de la votación de cada casilla, conforme se dé lectura a las actas de escrutinio y cómputo de las casillas básicas, contiguas, extraordinarias y especiales de la elecciones de presidente, diputados de mayoría relativa y senadores de mayoría relativa. Al final de cada hoja se anotará la sumatoria parcial de cada elección.

- En la segunda parte se incluye un concentrado en donde se anotarán los subtotales de cada una de las hojas en donde se escribieron los resultados del inciso anterior y, a su vez, se anotará otro subtotal al final de cada hoja de concentrados.

Al final de los concentrados se anotarán los subtotales de las hojas de éstos y se sumarán para obtener el gran total de las elecciones de presidente, diputados de mayoría relativa y senadores de mayoría relativa.

- En la tercera parte se anotarán los resultados preliminares de diputados de representación proporcional y senadores de representación proporcional, conforme a la lectura de las actas de escrutinio y cómputo de las casillas especiales.

Al concluir la lectura de las actas de casillas especiales se sumarán los resultados preliminares de diputados de representación proporcional y senadores de representación proporcional.

Después se anotarán los resultados obtenidos del total de las elecciones de diputados de mayoría relativa y senadores de mayoría relativa.

Se sumarán los totales de mayoría relativa y representación proporcional de la elección de diputados federales y senadores para obtener el gran total de los resultados preliminares de representación proporcional.

RESULTADOS PRELIMINARES DE LAS ELECCIONES DE PRESIDENTE DE LOS ESTADOS UNIDOS MEXICANOS, SENADORES POR EL PRINCIPIO DE MAYORÍA RELATIVA Y DIPUTADOS FEDERALES POR EL PRINCIPIO DE MAYORÍA RELATIVA

ENTIDAD FEDERATIVA (ESTADO): _____

DISTRITO ELECTORAL FEDERAL : _____

HOJA _____ DE _____

SECCION	CASILLA		TIPO DE ELECCION	VOTOS POR PARTIDO POLÍTICO							CANDIDATO NO REGISTRADO	VOTOS MÁX.
	TIPO	Nº.		PARTIDO	PARTIDO	PARTIDO	PARTIDO	PARTIDO	PARTIDO	PARTIDO		
			PRESIDENTE									
			DIPUTADOS									
			SENADORES									
			PRESIDENTE									
			DIPUTADOS									
			SENADORES									
			PRESIDENTE									
			DIPUTADOS									
			SENADORES									
			PRESIDENTE									
			DIPUTADOS									
			SENADORES									
			PRESIDENTE									
			DIPUTADOS									
			SENADORES									
			PRESIDENTE									
			DIPUTADOS									
			SENADORES									
			PRESIDENTE									
			DIPUTADOS									
			SENADORES									
			PRESIDENTE									
			DIPUTADOS									
			SENADORES									
			PRESIDENTE									
			DIPUTADOS									
			SENADORES									
			PRESIDENTE									
			DIPUTADOS									
			SENADORES									
			PRESIDENTE									
			DIPUTADOS									
			SENADORES									
			PRESIDENTE									
			DIPUTADOS									
			SENADORES									
			PRESIDENTE									
			DIPUTADOS									
			SENADORES									
			PRESIDENTE									
			DIPUTADOS									
			SENADORES									
			PRESIDENTE									
			DIPUTADOS									
			SENADORES									
			PRESIDENTE									
			DIPUTADOS									
			SENADORES									
			PRESIDENTE									
			DIPUTADOS									
			SENADORES									
			PRESIDENTE									
			DIPUTADOS									
			SENADORES									
			PRESIDENTE									
			DIPUTADOS									
			SENADORES									
			PRESIDENTE									
			DIPUTADOS									
			SENADORES									
			PRESIDENTE									
			DIPUTADOS									
			SENADORES									
			PRESIDENTE									
			DIPUTADOS									
			SENADORES									
			PRESIDENTE									
			DIPUTADOS									
			SENADORES									
			PRESIDENTE									
			DIPUTADOS									
			SENADORES									
			PRESIDENTE									
			DIPUTADOS									
			SENADORES									
			PRESIDENTE									
			DIPUTADOS									
			SENADORES									
			PRESIDENTE									
			DIPUTADOS									
			SENADORES									
			PRESIDENTE									
			DIPUTADOS									
			SENADORES									
			PRESIDENTE									
			DIPUTADOS									
			SENADORES									
			PRESIDENTE									
			DIPUTADOS									
			SENADORES									
			PRESIDENTE									
			DIPUTADOS									
			SENADORES									
			PRESIDENTE									
			DIPUTADOS									
			SENADORES									
			PRESIDENTE									
			DIPUTADOS									
			SENADORES									
			PRESIDENTE									
			DIPUTADOS									
			SENADORES									
			PRESIDENTE									
			DIPUTADOS									
			SENADORES									
			PRESIDENTE									
			DIPUTADOS									
			SENADORES									
			PRESIDENTE									
			DIPUTADOS									
			SENADORES									
			PRESIDENTE									
			DIPUTADOS									
			SENADORES									
			PRESIDENTE									
			DIPUTADOS									
			SENADORES									
			PRESIDENTE									
			DIPUTADOS									
			SENADORES									
			PRESIDENTE									
			DIPUTADOS									
			SENADORES									
			PRESIDENTE									
			DIPUTADOS									
			SENADORES									
			PRESIDENTE									
			DIPUTADOS									
			SENADORES									
			PRESIDENTE									
			DIPUTADOS									
			SENADORES									
			PRESIDENTE									
			DIPUTADOS									
			SENADORES									
			PRESIDENTE									
			DIPUTADOS									
			SENADORES									
			PRESIDENTE									
			DIPUTADOS									
			SENADORES									
			PRESIDENTE									
			DIPUTADOS									
			SENADORES									
			PRESIDENTE									
			DIPUTADOS									
			SENADORES									
			PRESIDENTE									
			DIPUTADOS									
			SENADORES									
			PRESIDENTE									
			DIPUTADOS									
			SENADORES									
			PRESIDENTE									
			DIPUTADOS									
			SENADORES									
			PRESIDENTE									
			DIPUTADOS									
			SENADORES									
			PRESIDENTE									
			DIPUTADOS									
			SENADORES									
			PRESIDENTE									
			DIPUTADOS									
			SENADORES									
			PRESIDENTE									
			DIPUTADOS									
			SENADORES									
			PRESIDENTE									
			DIPUTADOS									
			SENADORES									
			PRESIDENTE									
			DIPUTADOS									
			SENADORES									
			PRESIDENTE									
			DIPUTADOS									
			SENADORES									
			PRESIDENTE									
			DIPUTADOS									
			SENADORES									
			PRESIDENTE									
			DIPUTADOS									
			SENADORES									
			PRESIDENTE									
			DIPUTADOS									
			SENADORES									
			PRESIDENTE									
			DIPUTADOS									
			SENADORES									
			PRESIDENTE									
			DIPUTADOS									
			SENADORES									
			PRESIDENTE									
			DIPUTADOS									
			SENADORES									
			PRESIDENTE									

CONCENTRADO

RESULTADOS PRELIMINARES DE LAS ELECCIONES DE PRESIDENTE DE LOS ESTADOS UNIDOS MEXICANOS, SENADORES POR EL PRINCIPIO DE MAYORÍA RELATIVA Y DIPUTADOS FEDERALES POR EL PRINCIPIO DE MAYORÍA RELATIVA

ENTIDAD FEDERATIVA (ESTADO): _____

DISTRITO ELECTORAL FEDERAL: []

HOJA _____ DE _____

BIEN MEMBRO	CASILLA					TIPO DE ELECCION	VOTOS POR PARTIDO POLITICO						PARTIDOS NO REGISTRADOS	VOTOS NULOS		
	IBAS	CONT	EC	EXC	IBIC		PARTIDO	PARTIDO	PARTIDO	PARTIDO	PARTIDO	PARTIDO				
1						PRESIDENTE										
						DIPUTADOS										
						SENADORES										
2						PRESIDENTE										
						DIPUTADOS										
						SENADORES										
3						PRESIDENTE										
						DIPUTADOS										
						SENADORES										
4						PRESIDENTE										
						DIPUTADOS										
						SENADORES										
5						PRESIDENTE										
						DIPUTADOS										
						SENADORES										
6						PRESIDENTE										
						DIPUTADOS										
						SENADORES										
7						PRESIDENTE										
						DIPUTADOS										
						SENADORES										
8						PRESIDENTE										
						DIPUTADOS										
						SENADORES										
9						PRESIDENTE										
						DIPUTADOS										
						SENADORES										
10						PRESIDENTE										
						DIPUTADOS										
						SENADORES										
11						PRESIDENTE										
						DIPUTADOS										
						SENADORES										
12						PRESIDENTE										
						DIPUTADOS										
						SENADORES										
13						PRESIDENTE										
						DIPUTADOS										
						SENADORES										
SUBTOTAL HOJA 1						PRESIDENTE										
						DIPUTADOS										
						SENADORES										

MUESTRA

CONCENTRADO

RESULTADOS PRELIMINARES DE LAS ELECCIONES DE PRESIDENTE DE LOS ESTADOS UNIDOS MEXICANOS, SENADORES POR EL PRINCIPIO DE MAYORÍA RELATIVA Y DIPUTADOS FEDERALES POR EL PRINCIPIO DE MAYORÍA RELATIVA

ENTIDAD FEDERATIVA (ESTADO): _____

DISTRITO ELECTORAL FEDERAL: _____

HOJA _____ DE _____

HOJA NÚMERO	CASILLA					TIPO DE ELECCION	VOTOS POR PARTIDO POLÍTICO						CANDIDATO NO REGISTRADO	VOTOS BLANCA	
	REAL	CONTE	DEF	DELE	CONTE		ESP	PARTIDO	PARTIDO	PARTIDO	PARTIDO	PARTIDO			PARTIDO
1						PRESIDENTE									
						DIPUTADOS									
						SENADORES									
2						PRESIDENTE									
						DIPUTADOS									
						SENADORES									
3						PRESIDENTE									
						DIPUTADOS									
						SENADORES									
4						PRESIDENTE									
						DIPUTADOS									
						SENADORES									
5						PRESIDENTE									
						DIPUTADOS									
						SENADORES									
6						PRESIDENTE									
						DIPUTADOS									
						SENADORES									
7						PRESIDENTE									
						DIPUTADOS									
						SENADORES									
8						PRESIDENTE									
						DIPUTADOS									
						SENADORES									
9						PRESIDENTE									
						DIPUTADOS									
						SENADORES									
10						PRESIDENTE									
						DIPUTADOS									
						SENADORES									
11						PRESIDENTE									
						DIPUTADOS									
						SENADORES									
12						PRESIDENTE									
						DIPUTADOS									
						SENADORES									
13						PRESIDENTE									
						DIPUTADOS									
						SENADORES									
SUBTOTAL HOJA 1						PRESIDENTE									
						DIPUTADOS									
						SENADORES									

CONCENTRADO



INSTITUTO FEDERAL ELECTORAL
PROCESO ELECTORAL FEDERAL 2011 - 2012
RESULTADOS PRELIMINARES DE LAS ELECCIONES EN EL DISTRITO

CIRCUNSCRIPCIÓN PLURINOMINAL: _____ ENTIDAD FEDERATIVA (ESTADO): _____

CABECERA DISTRITAL: _____ DISTRITO ELECTORAL FEDERAL: _____

ESTOS RESULTADOS CORRESPONDEN A: _____ CASILLAS DEL TOTAL DE _____ QUE COMPRENDE EL DISTRITO,

HASTA LAS _____ HORAS (AM) (PM) DEL DÍA _____ DE JULIO DE 2012.

PARTIDO	RESULTADOS (CON NÚMERO)				
	PRESIDENTE DE LOS ESTADOS UNIDOS MEXICANOS	DIPUTADOS FEDERALES POR EL PRINCIPIO DE:		SENADORES POR EL PRINCIPIO DE:	
		MAYORÍA RELATIVA	REPRESENTACIÓN PROPORCIONAL	MAYORÍA RELATIVA	REPRESENTACIÓN PROPORCIONAL
<input type="checkbox"/>					
<input type="checkbox"/>					
<input type="checkbox"/>					
<input type="checkbox"/>					
<input type="checkbox"/>					
<input type="checkbox"/>					
<input type="checkbox"/>					
NOTAS PARA CANDIDATOS NO REGISTRADOS					
VOTOS VÁLIDOS					
VOTOS NULOS					

MUESTRA



INSTITUTO FEDERAL ELECTORAL
 PROCESO ELECTORAL FEDERAL 2011 - 2012

RESULTADOS DE CÓMPUTO DISTRITAL

CIRCUNSCRIPCIÓN PLURINOMINAL: _____ ENTIDAD FEDERATIVA (ESTADO): _____

CABECERA DISTRITAL: _____ DISTRITO ELECTORAL FEDERAL: _____

TOTAL DE CASILLAS COMPUTADAS: _____

RESULTADOS (CON NÚMERO)					
PARTIDO	PRESIDENTE DE LOS ESTADOS UNIDOS MEXICANOS	DIPUTADOS FEDERALES POR EL PRINCIPIO DE:		SENADORES POR EL PRINCIPIO DE:	
		MAYORÍA RELATIVA	REPRESENTACIÓN PROPORCIONAL	MAYORÍA RELATIVA	REPRESENTACIÓN PROPORCIONAL
<input type="checkbox"/>					
<input type="checkbox"/>					
<input type="checkbox"/>					
<input type="checkbox"/>					
<input type="checkbox"/>					
<input type="checkbox"/>					
<input type="checkbox"/>					
VOTOS PARA CANDIDATOS NO REGISTRADOS					
VOTOS VÁLIDOS					
VOTOS NULOS					

MUESTRA

EL CONSEJERO PRESIDENTE DEL CONSEJO DISTRITAL

 NOMBRE

 FIRMA



INSTITUTO FEDERAL ELECTORAL

PROCESO ELECTORAL FEDERAL 2011-2012

CONSTANCIA DE MAYORÍA Y VALIDEZ DE LA ELECCIÓN DE SENADORES AL H. CONGRESO DE LA UNIÓN

El suscrito, Presidente del Consejo Local del Instituto Federal Electoral, en _____, en cumplimiento a la resolución tomada en sesión de fecha _____ de _____ de 2012, por este propio cuerpo colegiado, en la que se efectuó el cómputo y se declaró la validez de la elección para Senadores en la Entidad, así como la elegibilidad de los candidatos de la fórmula que aparece registrada en primer lugar en la lista del Partido que obtuvo la mayoría de votos, de conformidad con lo dispuesto en los artículos 41; 56 y 58 de la Constitución Política de los Estados Unidos Mexicanos; y 7; 143, párrafo 1, inciso f); 304 y 305, párrafo 1 inciso a) del Código Federal de Instituciones y Procedimientos Electorales, expide a la fórmula integrada por el C. _____, como propietario y el C. _____, como suplente, la presente CONSTANCIA DE MAYORÍA Y VALIDEZ, como Senadores electos.

En la Ciudad de _____ a los _____ días del mes de _____ de 2012.

INSTITUTO FEDERAL ELECTORAL

CONSEJO LOCAL

DA FE:

CONSEJERO PRESIDENTE

SECRETARIO

FIRMA DE LOS INTERESADOS

PROPIETARIO

SUPLENTE

Ejemplar para el candidato electo.



INSTITUTO FEDERAL ELECTORAL

PROCESO ELECTORAL FEDERAL 2011-2012

CONSTANCIA DE MAYORÍA Y VALIDEZ DE LA ELECCIÓN DE SENADORES AL H. CONGRESO DE LA UNIÓN

El suscrito, Presidente del Consejo Local del Instituto Federal Electoral, en _____, en cumplimiento a la resolución tomada en sesión de fecha _____ de 2012, por este propio cuerpo colegiado, en la que se efectuó el cómputo y se declaró la validez de la elección para Senadores en la Entidad, así como la elegibilidad de los candidatos de la fórmula registrada en segundo lugar en la lista del Partido que obtuvo la mayoría de votos, de conformidad con lo dispuesto en los artículos 41; 56 y 58 de la Constitución Política de los Estados Unidos Mexicanos; y 7; 143, párrafo 1, inciso f); 304 y 305, párrafo 1 inciso a) del Código Federal de Instituciones y Procedimientos Electorales, expide a la fórmula integrada por el C. _____, como propietario y el C. _____, como suplente, la presente CONSTANCIA DE MAYORÍA Y VALIDEZ, como Senadores electos.

En la Ciudad de _____ a los _____ días del mes de _____ de 2012.

INSTITUTO FEDERAL ELECTORAL

CONSEJO LOCAL

DA FE:

CONSEJERO PRESIDENTE

SECRETARIO

FIRMA DE LOS INTERESADOS

PROPIETARIO

SUPLENTE

Ejemplar para el candidato electo.



INSTITUTO FEDERAL ELECTORAL

PROCESO ELECTORAL FEDERAL 2011-2012

CONSTANCIA DE ASIGNACIÓN A LA FÓRMULA DE PRIMERA MINORÍA DE LA ELECCIÓN DE SENADORES AL H. CONGRESO DE LA UNIÓN

El suscrito, Presidente del Consejo Local del Instituto Federal Electoral, en _____, en cumplimiento a la resolución tomada en sesión de fecha _____ de _____ de 2012, por este propio cuerpo colegiado, en la que se efectuó el cómputo y se declaró la validez de la elección para Senadores en la Entidad, así como la elegibilidad de los candidatos de la fórmula registrada en primer lugar en la lista del Partido que por sí mismo obtuvo el segundo lugar en la votación, y de conformidad con lo dispuesto en los artículos 41, 56 y 58 de la Constitución Política de los Estados Unidos Mexicanos; y 7, 143, párrafo 1, inciso f); 304 y 305, párrafo 1, inciso a) del Código Federal de Instituciones y Procedimientos Electorales, excede a la fórmula integrada por el C. _____, como propietario y el C. _____, como suplente, la presente CONSTANCIA DE ASIGNACIÓN, como Senadores electos.

En la Ciudad de _____ a los _____ días del mes de _____ de 2012.

INSTITUTO FEDERAL ELECTORAL

CONSEJO LOCAL

DA FE:

CONSEJERO PRESIDENTE

SECRETARIO

FIRMA DE LOS INTERESADOS

PROPIETARIO

SUPLENTE

Ejemplar para el candidato electo.



INSTITUTO FEDERAL ELECTORAL
 PROCESO ELECTORAL FEDERAL 2011 - 2012

**RESULTADOS DE CÓMPUTO DE ENTIDAD FEDERATIVA
 DE SENADORES DE MAYORÍA RELATIVA Y
 REPRESENTACIÓN PROPORCIONAL**

ENTIDAD FEDERATIVA (ESTADO): _____

PARTIDO	RESULTADOS			
	MAYORÍA RELATIVA		REPRESENTACIÓN PROPORCIONAL	
	CON NÚMERO	CON LETRA	CON NÚMERO	CON LETRA
<input type="checkbox"/>				
<input type="checkbox"/>				
<input type="checkbox"/>				
<input type="checkbox"/>				
<input type="checkbox"/>				
<input type="checkbox"/> <input type="checkbox"/> <input type="checkbox"/>				
VOTOS PARA CANDIDATOS NO REGISTRADOS				
VOTOS VÁLIDOS				
VOTOS NULOS				

MUESTRA

EL CONSEJERO PRESIDENTE DEL CONSEJO LOCAL

_____ NOMBRE

_____ FIRMA

TAMAÑO DEL DOCUMENTO 70 x 95 cm



INSTITUTO FEDERAL ELECTORAL
 PROCESO ELECTORAL FEDERAL 2011 - 2012

**RESULTADOS DE CÓMPUTO DE CIRCUNSCRIPCIÓN PLURINOMINAL
 DE LA ELECCIÓN DE DIPUTADOS FEDERALES
 DE REPRESENTACIÓN PROPORCIONAL**

CIRCUNSCRIPCIÓN PLURINOMINAL: _____

CABECERA DE CIRCUNSCRIPCIÓN: _____

PARTIDO	RESULTADOS	
	CON NÚMERO	CON LETRA
<input type="checkbox"/>		
<input type="checkbox"/>		
<input type="checkbox"/>		
<input type="checkbox"/>		
<input type="checkbox"/>		
<input type="checkbox"/>		
<input type="checkbox"/>		
CANDIDATOS NO REGISTRADOS		
TOTAL DE VOTOS NULOS		
TOTAL DE LA VOTACIÓN		

MUESTRA

EL CONSEJERO PRESIDENTE DEL CONSEJO LOCAL DE LA CABECERA DE CIRCUNSCRIPCIÓN

 NOMBRE

 FIRMA

TAMAÑO DEL DOCUMENTO 70 x 95 cm