

Del: **09/03/2015**

Hasta: **24/03/2015**

Usuario: **exurveyedomex**

Proceso: **PEL 2014-2015 MEX**

**Sistema Integral de Monitoreo de Espectaculares**

**Reporte de recorrido**

<b>Identificador</b>	40141	<b>Estado</b>	MEXICO
<b>Ticket</b>	59771	<b>Municipio</b>	CHIMALHUACAN
<b>Fecha de recorrido</b>	10/03/2015 12:16	<b>Colonia</b>	Barrio Artesanos
<b>Latitud</b>	19.43144653	<b>Calle</b>	Av. del Peñon
<b>Longitud</b>	-98.94970468	<b>Numero</b>	Mz 220 Lt
<b>Device ID</b>	IFE-Desktop v1.0	<b>Distrito</b>	
<b>Partido</b>	Partido de la Revolución Democrática	<b>Cargo</b>	Diputado
<b>Candidato</b>			
<b>Otro Candidato</b>	Giovani Sandoval		

**Observaciones:** Precandidato a diputado local. Precampana local.



**TIPO DE ANUNCIO**

Mantas

**TAMAÑO**

3 x 2

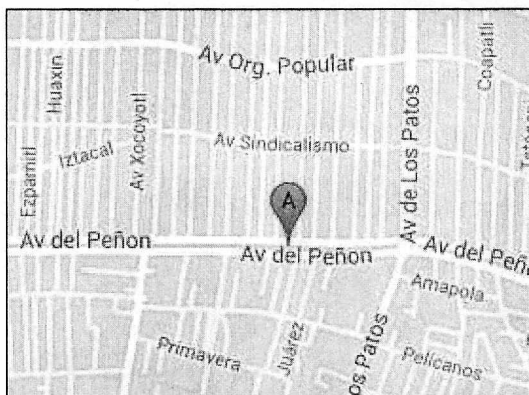

**Sistema Integral de Monitoreo de Espectaculares**  
**Reporte de recorrido**

Del: **09/03/2015**

Hasta: **24/03/2015**

Usuario: **exurveyedomex**

Proceso: **PEL 2014-2015 MEX**

<b>Identificador</b>	40269	<b>Estado</b>	MEXICO
<b>Ticket</b>	59843	<b>Municipio</b>	CHIMALHUACAN
<b>Fecha de recorrido</b>	17/03/2015 12:00	<b>Colonia</b>	Barrio de San Pablo
<b>Latitud</b>	19.4229595	<b>Calle</b>	Av. Morelos
<b>Longitud</b>	-98.95352811	<b>Numero</b>	76
<b>Device ID</b>	IFE-Desktop v1.0	<b>Distrito</b>	
<b>Partido</b>	Partido de la Revolución Democrática	<b>Cargo</b>	Diputado
<b>Candidato</b>			
<b>Otro Candidato</b>	Giovani Sandoval		

**Observaciones:** Precandidato a Diputado local precampana local

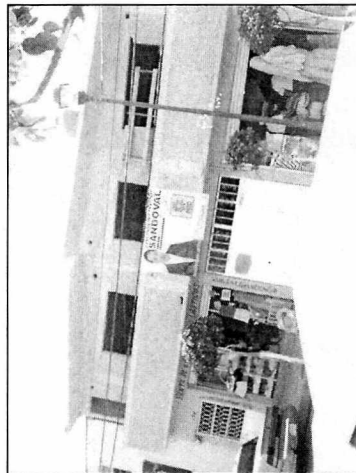
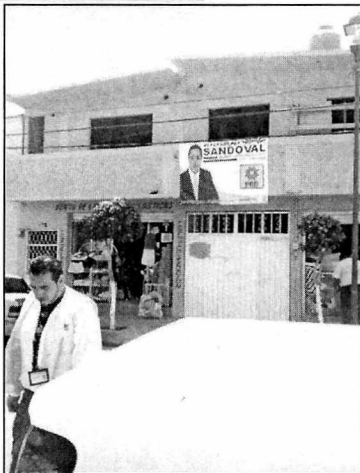

**TIPO DE ANUNCIO**

Mantas

**TAMAÑO**

2 x 2

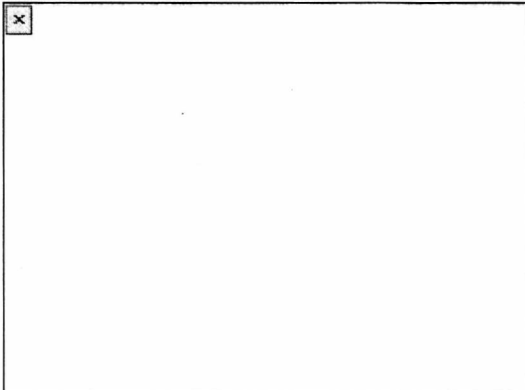

**Sistema Integral de Monitoreo de Espectaculares**  
**Reporte de recorrido**

Del: **09/03/2015**

Hasta: **24/03/2015**

Usuario: **exurveyedomex**

Proceso: **PEL 2014-2015 MEX**

<b>Identificador</b>	40362	<b>Estado</b>	MEXICO
<b>Ticket</b>	59879	<b>Municipio</b>	LA PAZ
<b>Fecha de recorrido</b>	19/03/2015 11:53	<b>Colonia</b>	valle de los reyes
<b>Latitud</b>	19.36680664	<b>Calle</b>	lerma
<b>Longitud</b>	-98.97203441	<b>Numero</b>	sn
<b>Device ID</b>	IFE-Desktop v1.0	<b>Distrito</b>	
<b>Partido</b>	Partido de la Revolución Democrática	<b>Cargo</b>	Diputado
<b>Candidato</b>			
<b>Otro Candidato</b>	jose luis montragon		

**Observaciones:** precandidato diputado local dist. 31

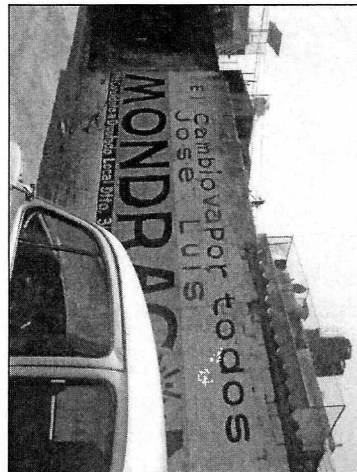
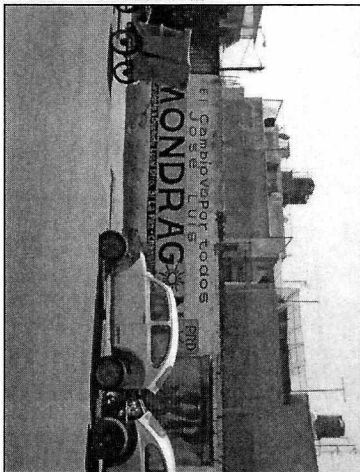

**TIPO DE ANUNCIO**

Muros

**TAMAÑO**

11 x 2

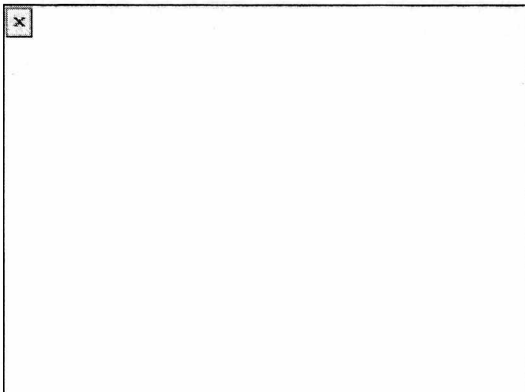



INSTITUTO NACIONAL ELECTORAL

# ANEXO 7

## UNIDAD TÉCNICA DE FISCALIZACIÓN

Procedimiento de revisión de los Informes de Precampaña e Informes de ingresos y egresos para la obtención del apoyo ciudadano, correspondiente al proceso electoral local 2014-2015 en el Estado de México.

**México, Distrito Federal a dos de abril de dos mil quince.**-----

**RAZÓN Y CONSTANCIA:** Se hace constar para todos los efectos legales a que haya lugar, que respecto del procedimiento de revisión de los Informes de Precampaña e Informes de ingresos y egresos para la obtención del apoyo ciudadano, correspondiente al proceso electoral local 2014-2015 en el Estado de México, se procedió a realizar una búsqueda minuciosa y exhaustiva respecto de cualquier tipo de información difundida en internet, durante el referido periodo; con la finalidad de verificar el cumplimiento de requisitos reglamentarios para la comprobación de los ingresos y egresos.-----

Dicha búsqueda se realizó ingresando en la barra de navegación, cada uno de los caracteres que integran la página siguiente:-----

<https://www.facebook.com/photo.php?fbid=414759775365519&set=a.414760055365491.1073741829.100004945006380&type=1&theater> y obteniéndose lo siguiente:



 LFFyC/NDG/ADR/ASL/LAGQ



INSTITUTO NACIONAL ELECTORAL

Como puede advertirse en la imagen, del contenido de la misma se desprenden elementos que inciden en los hechos materia del procedimiento de mérito, como son gasto de propaganda: Propaganda móvil con equipo de sonido.-----  
Así lo hizo constar el Director de la Unidad Técnica de Fiscalización, con fundamento en los artículos 196, numeral 1; y 199 numeral 1, incisos c) y e) de la Ley General de Instituciones y Procedimientos Electorales; 203 del Reglamento de Fiscalización para todos los efectos legales a que haya lugar. CONSTE. -----

**ATENTAMENTE**  
**EL DIRECTOR DE LA UNIDAD TÉCNICA DE FISCALIZACIÓN**

**C.P. EDUARDO GURZA CURIEL**

LFFyC/JMS/AD/IASL/LAGQ



INSTITUTO NACIONAL ELECTORAL

## ANEXO 8

### UNIDAD TÉCNICA DE FISCALIZACIÓN

Procedimiento de revisión de los Informes de Precampaña e Informes de ingresos y egresos para la obtención del apoyo ciudadano, correspondiente al proceso electoral local 2014-2015 en el Estado de México.

México, Distrito Federal a veintinueve de marzo de dos mil quince.-----

**RAZÓN Y CONSTANCIA:** Se hace constar para todos los efectos legales a que haya lugar, que respecto del procedimiento de revisión de los Informes de Precampaña e Informes de ingresos y egresos para la obtención del apoyo ciudadano, correspondiente al proceso electoral local 2014-2015 en el Estado de México, se procedió a realizar una búsqueda minuciosa y exhaustiva respecto de cualquier tipo de información difundida en internet, durante el referido periodo; con la finalidad de verificar el cumplimiento de requisitos reglamentarios para la comprobación de los ingresos y egresos.-----

Dicha búsqueda se realizó ingresando en la barra de navegación, cada uno de los caracteres que integran la página siguiente:-----

<https://www.facebook.com/photo.php?fbid=935469969830439&set=pb.100001023331989.-2207520000.1428115667.&type=3&theater> y obteniéndose lo siguiente:

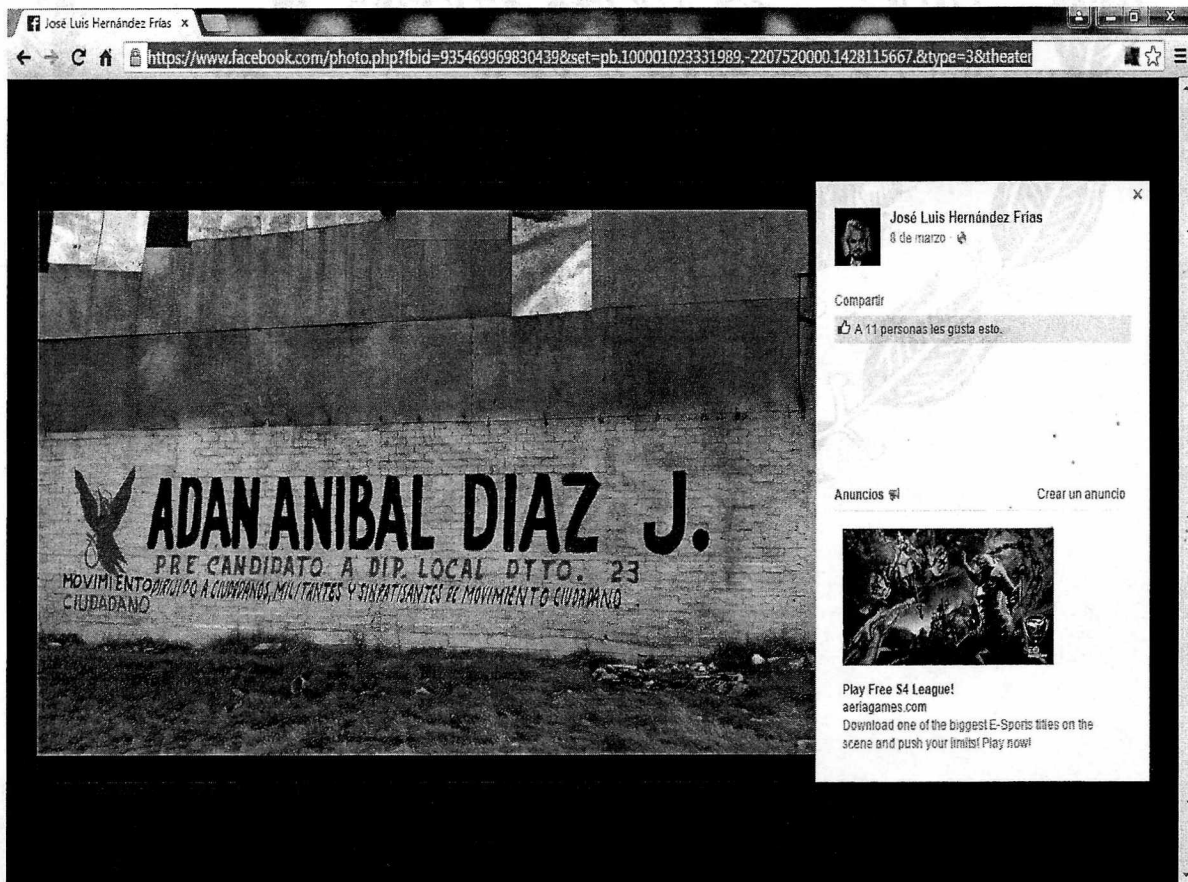



INSTITUTO NACIONAL ELECTORAL

Como puede advertirse en la imagen, del contenido de la misma se desprenden elementos que inciden en los hechos materia del procedimiento de mérito, como son gasto de propaganda: Pinta de Barda.-----

Así lo hizo constar el Director de la Unidad Técnica de Fiscalización, con fundamento en los artículos 196, numeral 1; y 199 numeral 1, incisos c) y e) de la Ley General de Instituciones y Procedimientos Electorales; 203 del Reglamento de Fiscalización para todos los efectos legales a que haya lugar. CONSTE. -----

**A T E N T A M E N T E**

**EL DIRECTOR DE LA UNIDAD TÉCNICA DE FISCALIZACIÓN**

**C.P. EDUARDO GURZA CURIEL**

LFFyC/MG/AR/ASL/LAGQ



INSTITUTO NACIONAL ELECTORAL

## ANEXO 9

### UNIDAD TÉCNICA DE FISCALIZACIÓN

Procedimiento de revisión de los Informes de Precampaña e Informes de ingresos y egresos para la obtención del apoyo ciudadano, correspondiente al proceso electoral local 2014-2015 en el Estado de México.

México, Distrito Federal a veintinueve de marzo de dos mil quince.-----

**RAZÓN Y CONSTANCIA:** Se hace constar para todos los efectos legales a que haya lugar, que respecto del procedimiento de revisión de los Informes de Precampaña e Informes de ingresos y egresos para la obtención del apoyo ciudadano, correspondiente al proceso electoral local 2014-2015 en el Estado de México, se procedió a realizar una búsqueda minuciosa y exhaustiva respecto de cualquier tipo de información difundida en internet, durante el referido periodo; con la finalidad de verificar el cumplimiento de requisitos reglamentarios para la comprobación de los ingresos y egresos.-----

Dicha búsqueda se realizó ingresando en la barra de navegación, cada uno de los caracteres que integran la página siguiente:-----

<https://www.facebook.com/1527599234170080/photos/pb.1527599234170080.-2207520000.1428115113./1529548047308532/?type=1&theater>

<https://www.facebook.com/1527599234170080/photos/pb.1527599234170080.-2207520000.1428115113./1529548197308517/?type=1&theater>

y obteniéndose lo siguiente:



LFFyC/ING/ADRI/AL/LAGQ





INSTITUTO NACIONAL ELECTORAL



Como puede advertirse en la imagen, del contenido de la misma se desprenden elementos que inciden en los hechos materia del procedimiento de mérito, como son gastos de propaganda: Renta para la realización del evento y lona.----- Así lo hizo constar el Director de la Unidad Técnica de Fiscalización, con fundamento en los artículos 196, numeral 1; y 199 numeral 1, incisos c) y e) de la Ley General de Instituciones y Procedimientos Electorales; 203 del Reglamento de Fiscalización para todos los efectos legales a que haya lugar. CONSTE. -----

**ATENTAMENTE**  
**EL DIRECTOR DE LA UNIDAD TÉCNICA DE FISCALIZACIÓN**

  
**C.P. EDUARDO GURZA CURIEL**

  
LFFyC/JMG/AD/IAS/LAGQ

**Sistema Integral de Monitoreo de Espectaculares**  
**Reporte de recorrido**

Del: **09/03/2015**

Hasta: **24/03/2015**

Usuario: **exurveyedomex**

Proceso: **PEL 2014-2015 MEX**

<b>Identificador</b>	40382	<b>Estado</b>	MEXICO
<b>Ticket</b>	59897	<b>Municipio</b>	NAUCALPAN DE JUAREZ
<b>Fecha de recorrido</b>	11/03/2015 11:04	<b>Colonia</b>	santiago occipaco
<b>Latitud</b>	19.49759916	<b>Calle</b>	mision de santigo
<b>Longitud</b>	-99.25112384	<b>Numero</b>	14
<b>Device ID</b>	IFE-Desktop v1.0	<b>Distrito</b>	
<b>Partido</b>	Partido Acción Nacional	<b>Cargo</b>	Presidente
<b>Candidato</b>			
<b>Otro Candidato</b>	jose luis duran reveles		

**Observaciones:** barda blanqueada pero con beneficio recibido

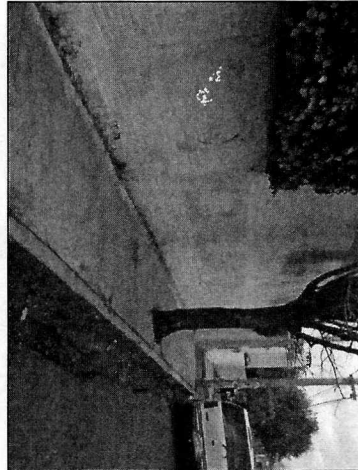
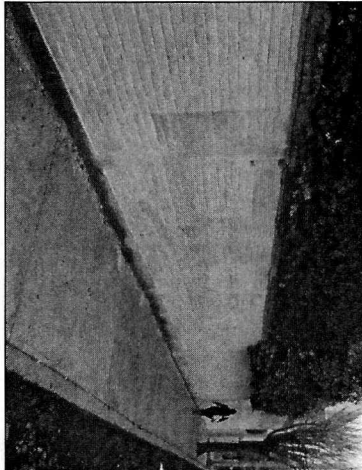

**TIPO DE ANUNCIO**

Muros

**TAMAÑO**

25 x 2

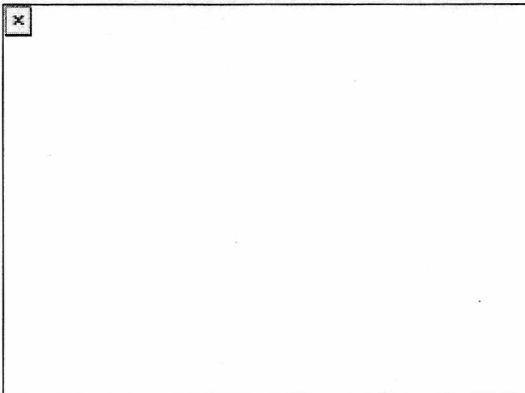

**Sistema Integral de Monitoreo de Espectaculares**

**Reporte de recorrido**

Del: **09/03/2015**

Hasta: **24/03/2015**

Usuario: **exurveyedomex**

Proceso: **PEL 2014-2015 MEX**

**Identificador** 40383  
**Ticket** 59897  
**Fecha de recorrido** 11/03/2015 11:22

**Estado** MEXICO  
**Municipio** NAUCALPAN DE JUAREZ  
**Colonia** san mateo nopala  
**Calle** camino a san mateo  
**Numero** s/n  
**Distrito**

**Latitud** 19.50288129  
**Longitud** -99.26504679  
**Device ID** IFE-Desktop v1.0

**Partido** Partido Acción Nacional  
**Candidato**  
**Otro Candidato** jose luis duran reveles

**Cargo** Presidente

**Observaciones:** blanqueada

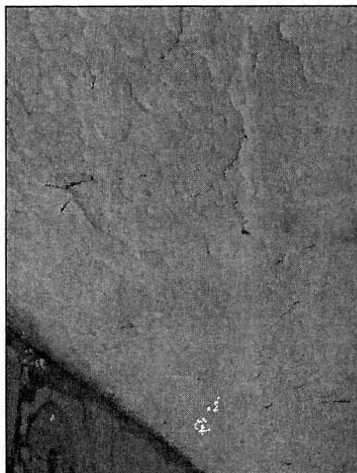

**TIPO DE ANUNCIO**

Muros

**TAMAÑO**

25 x 2

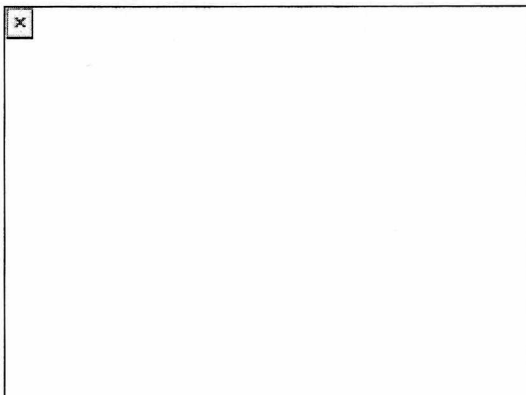
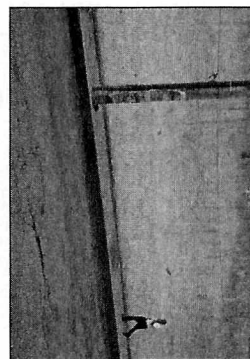

**Sistema Integral de Monitoreo de Espectaculares**  
**Reporte de recorrido**

Del: **09/03/2015**

Hasta: **24/03/2015**

Usuario: **exurveyedomex**

Proceso: **PEL 2014-2015 MEX**

**Identificador** 40384  
**Ticket** 59897  
**Fecha de recorrido** 11/03/2015 11:30

**Estado** MEXICO  
**Municipio** NAUCALPAN DE JUAREZ  
**Colonia** san mateo nopala  
**Calle** camino real a san mateo  
**Numero** s/n  
**Distrito**

**Latitud** 19.50292508  
**Longitud** -99.26630194  
**Device ID** IFE-Desktop v1.0

**Partido** Partido Acción Nacional  
**Candidato**  
**Otro Candidato** jose luis duran reveles

**Cargo** Presidente

**Observaciones:** blanqueada

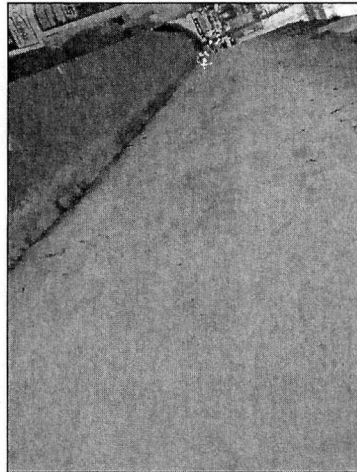
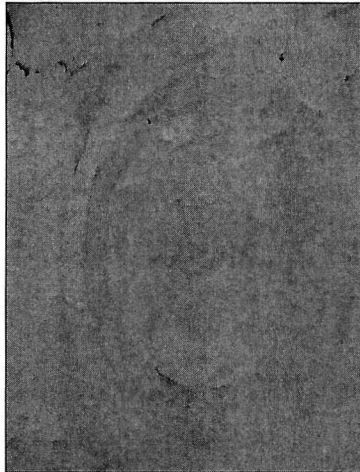

**TIPO DE ANUNCIO**

Muros

**TAMAÑO**

30 x 2

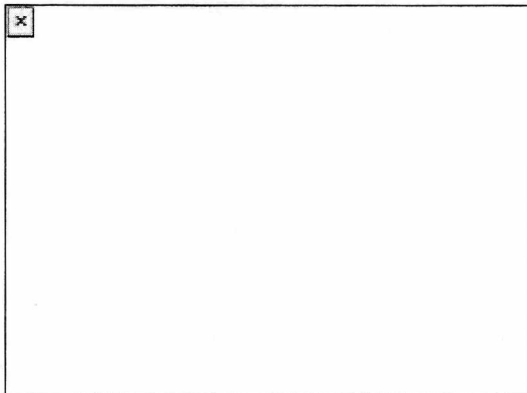
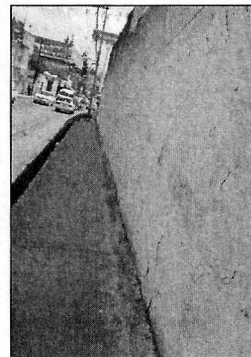

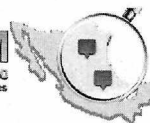

Del: **09/03/2015**

Hasta: **24/03/2015**

Usuario: **exurveyedomex**

Proceso: **PEL 2014-2015 MEX**

**Sistema Integral de Monitoreo de Espectaculares**

**Reporte de recorrido**

**Identificador** 40385  
**Ticket** 59897  
**Fecha de recorrido** 11/03/2015 11:41

**Estado** MEXICO  
**Municipio** NAUCALPAN DE JUAREZ  
**Colonia** san mateo nopala  
**Calle** camino a san mateo  
**Numero** 190  
**Distrito**

**Latitud** 19.50181031  
**Longitud** -99.27343984  
**Device ID** IFE-Desktop v1.0

**Partido** Partido Acción Nacional  
**Candidato**  
**Otro Candidato** jose luis duran reveles

**Cargo** Presidente

**Observaciones:**

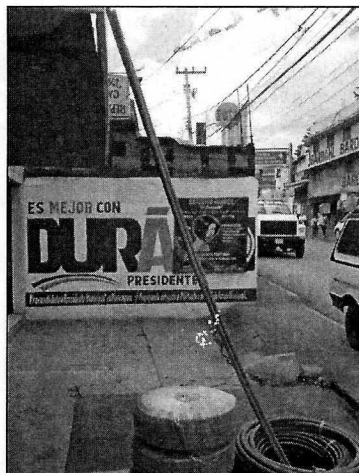
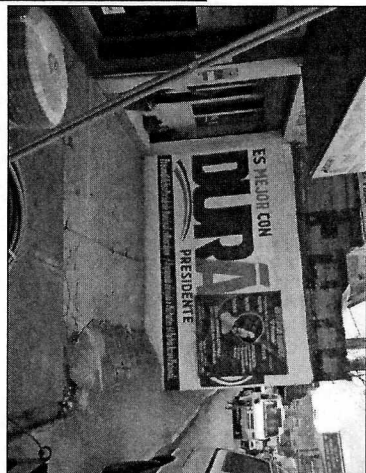

**TIPO DE ANUNCIO**

Muros

**TAMAÑO**

3 x 2

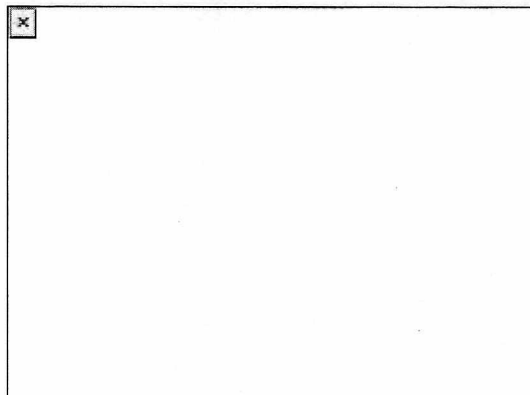

**Sistema Integral de Monitoreo de Espectaculares**  
**Reporte de recorrido**

Del: **09/03/2015**

Hasta: **24/03/2015**

Usuario: **exurveyedomex**

Proceso: **PEL 2014-2015 MEX**

**Identificador** 40387  
**Ticket** 59897  
**Fecha de recorrido** 11/03/2015 12:00

**Estado** MEXICO  
**Municipio** NAUCALPAN DE JUAREZ  
**Colonia** praderas de san mateo nopala  
**Calle** camino a san mateo  
**Numero** s/n  
**Distrito**

**Latitud** 19.5035948  
**Longitud** -99.28062856  
**Device ID** IFE-Desktop v1.0

**Partido** Partido Acción Nacional  
**Candidato**  
**Otro Candidato** jose luis duran reveles

**Cargo** Presidente

**Observaciones:** blanqueada

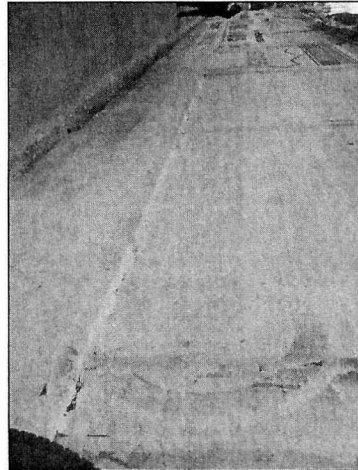
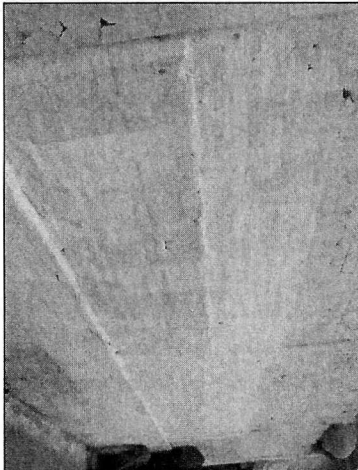

**TIPO DE ANUNCIO**

Muros

**TAMAÑO**

10 x 2

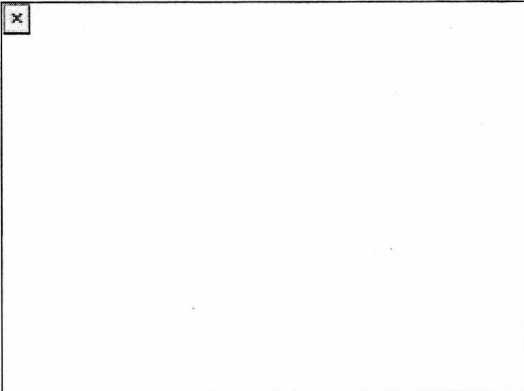

**Sistema Integral de Monitoreo de Espectaculares**  
**Reporte de recorrido**

Del: **09/03/2015**

Hasta: **24/03/2015**

Usuario: **exurveyedomex**

Proceso: **PEL 2014-2015 MEX**

**Identificador** 40388  
**Ticket** 59897  
**Fecha de recorrido** 11/03/2015 12:08

**Estado** MEXICO  
**Municipio** NAUCALPAN DE JUAREZ  
**Colonia** rincon verde 1a seccion  
**Calle** camino a san mateo  
**Numero** s/n  
**Distrito**

**Latitud** 19.49748761  
**Longitud** -99.290542  
**Device ID** IFE-Desktop v1.0

**Partido** Partido Acción Nacional  
**Candidato**  
**Otro Candidato** jose luis duran reveles

**Cargo** Presidente

**Observaciones:**

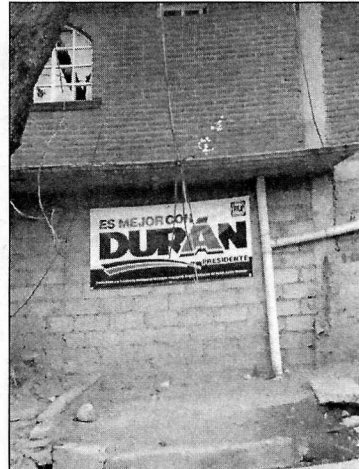
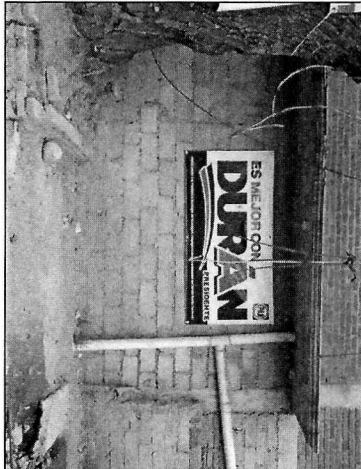

**TIPO DE ANUNCIO**

Mantas

**TAMAÑO**

2 x 1

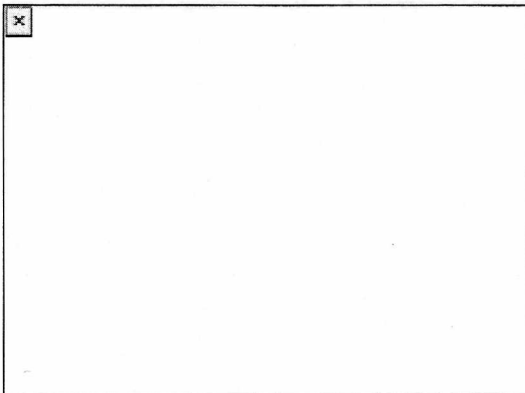

**Sistema Integral de Monitoreo de Espectaculares**  
**Reporte de recorrido**

Del: **09/03/2015**  
Hasta: **24/03/2015**  
Usuario: **exurveyedomex**  
Proceso: **PEL 2014-2015 MEX**

**Identificador** 40392  
**Ticket** 59897  
**Fecha de recorrido** 11/03/2015 12:47

**Estado** MEXICO  
**Municipio** NAUCALPAN DE JUAREZ  
**Colonia** olimpiada 68  
**Calle** av. izcalli  
**Numero** s/n  
**Distrito**

**Latitud** 19.44910817  
**Longitud** -99.28283827  
**Device ID** IFE-Desktop v1.0

**Partido** Partido Acción Nacional  
**Candidato**  
**Otro Candidato** jose luis duran reveles

**Cargo** Presidente

**Observaciones:** blanqueada

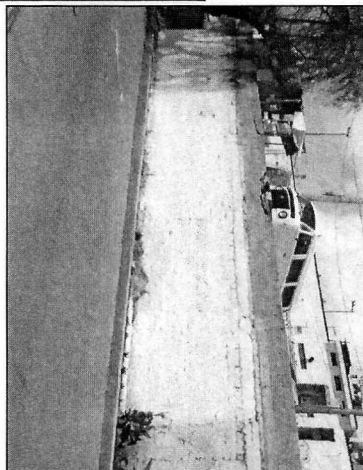

**TIPO DE ANUNCIO**

Muros

**TAMAÑO**

15 x 2

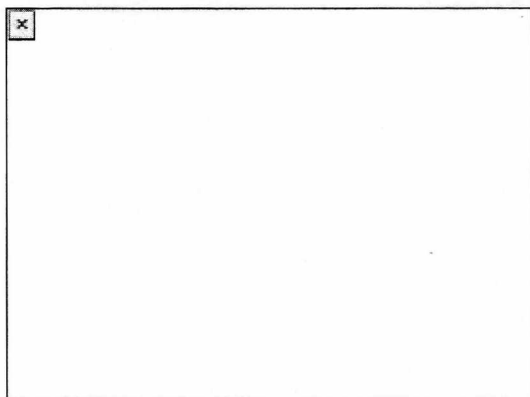



**Sistema Integral de Monitoreo de Espectaculares**  
**Reporte de recorrido**

Del: **09/03/2015**

Hasta: **24/03/2015**

Usuario: **exurveyedomex**

Proceso: **PEL 2014-2015 MEX**

**Identificador** 40400  
**Ticket** 59897  
**Fecha de recorrido** 11/03/2015 14:01

**Estado** MEXICO  
**Municipio** NAUCALPAN DE JUAREZ  
**Colonia** santiago occipaco  
**Calle** lopez mateos  
**Numero** s/n  
**Distrito**

**Latitud** 19.50013669  
**Longitud** -99.24963661  
**Device ID** IFE-Desktop v1.0

**Partido** Partido Acción Nacional  
**Candidato**  
**Otro Candidato** jose luis duran reveles

**Cargo** Presidente

**Observaciones:** blanqueada

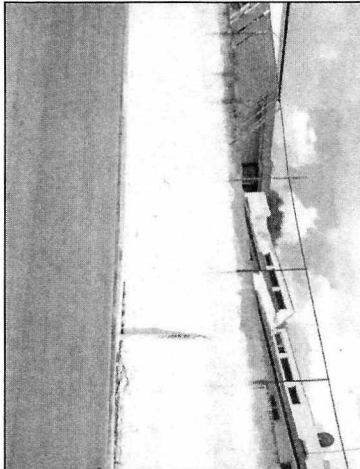

**TIPO DE ANUNCIO**

Muros

**TAMAÑO**

15 x 2

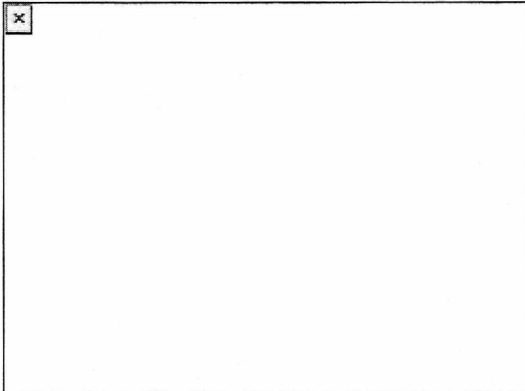

**Sistema Integral de Monitoreo de Espectaculares**  
**Reporte de recorrido**

Del: **09/03/2015**  
Hasta: **24/03/2015**  
Usuario: **exurveyedomex**  
Proceso: **PEL 2014-2015 MEX**

**Identificador** 40401  
**Ticket** 59897  
**Fecha de recorrido** 11/03/2015 14:06

**Estado** MEXICO  
**Municipio** NAUCALPAN DE JUAREZ  
**Colonia** santiago occipaco  
**Calle** lopez mateos  
**Numero** s/n  
**Distrito**

**Latitud** 19.50119016  
**Longitud** -99.24997288  
**Device ID** IFE-Desktop v1.0

**Partido** Partido Acción Nacional  
**Candidato**  
**Otro Candidato** jose luis duran reveles

**Cargo** Presidente

**Observaciones:** blanqueada

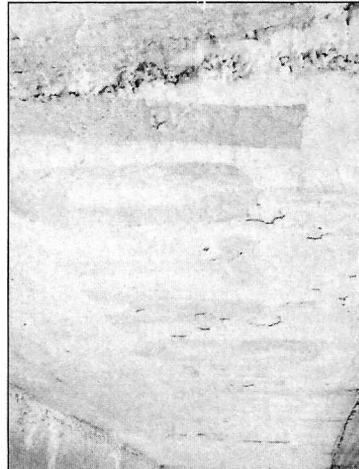
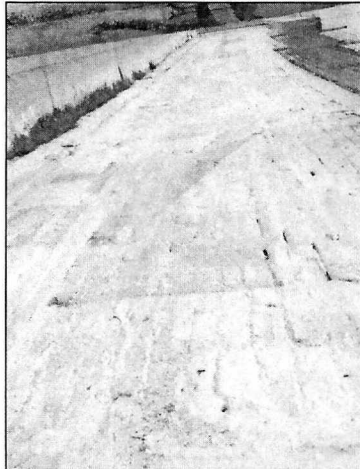

**TIPO DE ANUNCIO**

Muros

**TAMAÑO**

25 x 2

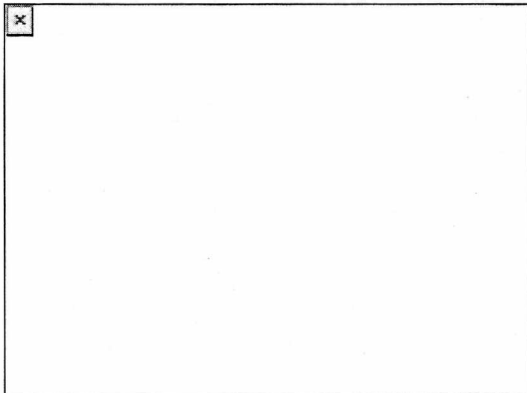

**Sistema Integral de Monitoreo de Espectaculares**  
**Reporte de recorrido**

Del: **09/03/2015**

Hasta: **24/03/2015**

Usuario: **exurveyedomex**

Proceso: **PEL 2014-2015 MEX**

**Identificador** 40403  
**Ticket** 59897  
**Fecha de recorrido** 11/03/2015 14:19

**Estado** MEXICO  
**Municipio** NAUCALPAN DE JUAREZ  
**Colonia** ciudad satelite  
**Calle** lopez mateos  
**Numero** s/n  
**Distrito**

**Latitud** 19.50685801  
**Longitud** -99.25141309  
**Device ID** IFE-Desktop v1.0

**Partido** Partido Acción Nacional  
**Candidato**  
**Otro Candidato** jose luis duran reveles

**Cargo** Presidente

**Observaciones:** blanqueada

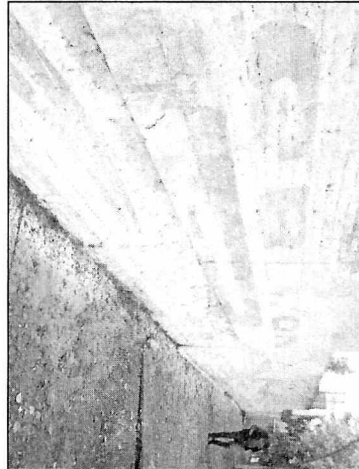
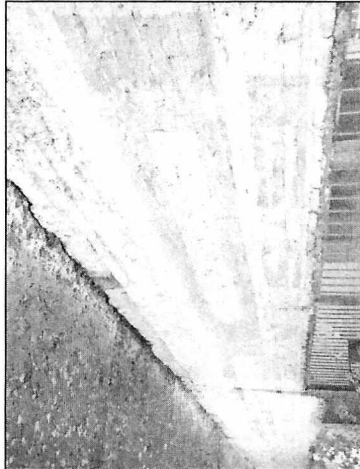

**TIPO DE ANUNCIO**

Muros

**TAMAÑO**

30 x 2

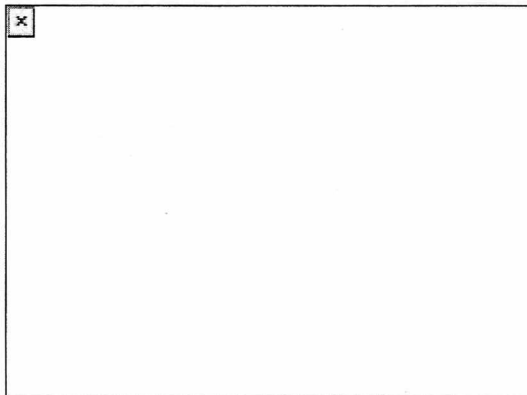

**Sistema Integral de Monitoreo de Espectaculares**  
**Reporte de recorrido**

Del: **09/03/2015**  
Hasta: **24/03/2015**  
Usuario: **exurveyedomex**  
Proceso: **PEL 2014-2015 MEX**

**Identificador** 40405  
**Ticket** 59897  
**Fecha de recorrido** 11/03/2015 14:27

**Estado** MEXICO  
**Municipio** NAUCALPAN DE JUAREZ  
**Colonia** ciudad satelite  
**Calle** lopez mateos  
**Numero** s/n  
**Distrito**

**Latitud** 19.50919839  
**Longitud** -99.24872653  
**Device ID** IFE-Desktop v1.0

**Partido** Partido Acción Nacional  
**Candidato**  
**Otro Candidato** jose luis duran reveles

**Cargo** Presidente

**Observaciones:** blanqueada

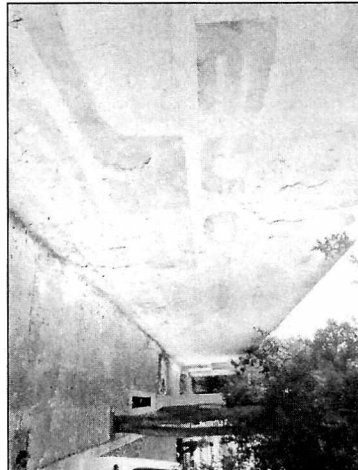
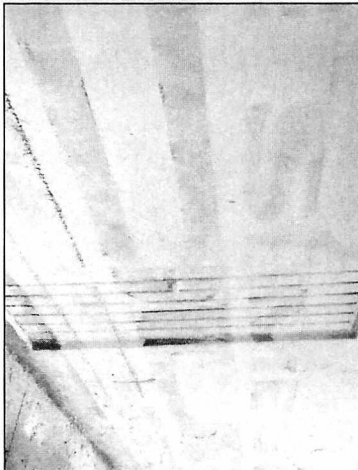

**TIPO DE ANUNCIO**

Muros

**TAMAÑO**

30 x 2

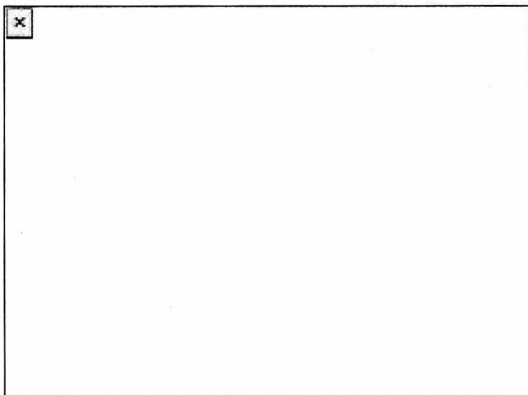

**Sistema Integral de Monitoreo de Espectaculares**  
**Reporte de recorrido**

Del: **09/03/2015**

Hasta: **24/03/2015**

Usuario: **exurveyedomex**

Proceso: **PEL 2014-2015 MEX**

**Identificador** 40408  
**Ticket** 59897  
**Fecha de recorrido** 11/03/2015 14:42

**Latitud** 19.51583088  
**Longitud** -99.24456681  
**Device ID** IFE-Desktop v1.0

**Partido** Partido Acción Nacional  
**Candidato**  
**Otro Candidato** jose luis duran reveles

**Estado** MEXICO  
**Municipio** NAUCALPAN DE JUAREZ  
**Colonia** ciudad satelite  
**Calle** lopez mateos  
**Numero** s/n  
**Distrito**

**Cargo** Presidente

**Observaciones:**



**TIPO DE ANUNCIO**

Muros

**TAMAÑO**

20 x 2

