

**UNIDAD TÉCNICA DE FISCALIZACIÓN**  
**DIRECCIÓN DE AUDITORÍA DE PARTIDOS POLÍTICOS, AGRUPACIONES POLÍTICAS Y OTROS**  
**PROCESO ELECTORAL LOCAL ESTADO DE MÉXICO**  
**PRECAMPAÑAS 2014-2015**  
**MONITOREO DE PROPAGANDA Y ANUNCIOS ESPECTACULARES COLOCADA EN LA VÍA PÚBLICA**

**ANEXO A**

<b>Id eXurvey</b>	<b>Ticket</b>	<b>Usuario</b>	<b>Fecha</b>	<b>Periodo</b>	<b>Tipo anuncio</b>	<b>Partido</b>	<b>Estado</b>	<b>Observaciones</b>
40092	59746	exurveyedomex	09/03/2015 10:37	Precampaña	Mantas	Partido de la Revolución Democrática	MEXICO	Corresponde a Propaganda Institucional
40093	59746	exurveyedomex	09/03/2015 10:50	Precampaña	Muros	Partido de la Revolución Democrática	MEXICO	Reportado en informes de precampaña
40094	59746	exurveyedomex	09/03/2015 11:03	Precampaña	Mantas	Partido de la Revolución Democrática	MEXICO	Reportado en informes de precampaña
40095	59746	exurveyedomex	09/03/2015 11:10	Precampaña	Panorámicos	Partido Revolucionario Institucional	MEXICO	Corresponde a propaganda institucional
40096	59746	exurveyedomex	09/03/2015 11:18	Precampaña	Panorámicos	Partido del Trabajo	MEXICO	Corresponde a propaganda institucional
40097	59746	exurveyedomex	09/03/2015 11:33	Precampaña	Puentes	Partido Humanista	MEXICO	Reportado en Oficio de Errores y Omisiones INE/UTF/DA-L/7632/15
40098	59746	exurveyedomex	09/03/2015 11:48	Precampaña	Muros	Partido de la Revolución Democrática	MEXICO	Reportado en informes de precampaña
40099	59746	exurveyedomex	09/03/2015 11:59	Precampaña	Muros	Partido de la Revolución Democrática	MEXICO	Reportado en informes de precampaña
40100	59746	exurveyedomex	09/03/2015 12:10	Precampaña	Panorámicos	Partido Verde Ecologista de México	MEXICO	Corresponde a propaganda institucional
40101	59746	exurveyedomex	09/03/2015 12:20	Precampaña	Muros	Encuentro Social	MEXICO	Corresponde a propaganda institucional
40102	59746	exurveyedomex	09/03/2015 12:31	Precampaña	Muros	Partido de la Revolución Democrática	MEXICO	Reportado en informes de precampaña
40103	59746	exurveyedomex	09/03/2015 12:41	Precampaña	Mantas	Partido de la Revolución Democrática	MEXICO	Reportado en informes de precampaña
40104	59746	exurveyedomex	09/03/2015 12:53	Precampaña	Mantas	Partido de la Revolución Democrática	MEXICO	Reportado en informes de precampaña
40105	59746	exurveyedomex	09/03/2015 13:03	Precampaña	Muros	Partido de la Revolución Democrática	MEXICO	Reportado en informes de precampaña
40106	59753	exurveyedomex	09/03/2015 10:33	Precampaña	Panorámicos	Partido Movimiento Ciudadano	MEXICO	Reportado en informes de precampaña
40107	59753	exurveyedomex	09/03/2015 10:49	Precampaña	Mantas	Partido de la Revolución Democrática	MEXICO	Reportado en informes de precampaña
40108	59753	exurveyedomex	09/03/2015 11:04	Precampaña	Mantas	Partido Movimiento Ciudadano	MEXICO	Reportado en informes de precampaña
40109	59753	exurveyedomex	09/03/2015 11:28	Precampaña	Panorámicos	Partido Movimiento Ciudadano	MEXICO	Reportado en informes de precampaña
40110	59753	exurveyedomex	09/03/2015 12:03	Precampaña	Panorámicos	Partido Movimiento Ciudadano	MEXICO	Reportado en informes de precampaña
40111	59753	exurveyedomex	09/03/2015 13:10	Precampaña	Mantas	Partido de la Revolución Democrática	MEXICO	Rocio Cobos Uriostegui Diputada del Distrito 27
40112	59753	exurveyedomex	09/03/2015 13:48	Precampaña	Panorámicos	Partido Movimiento Ciudadano	MEXICO	Reportado en informes de precampaña
40113	59753	exurveyedomex	09/03/2015 14:19	Precampaña	Muros	Partido Acción Nacional	MEXICO	Corresponde a propaganda institucional
40114	59759	exurveyedomex	10/03/2015 11:49	Precampaña	Mantas	Partido Movimiento Ciudadano	MEXICO	Reportado en informes de precampaña

**UNIDAD TÉCNICA DE FISCALIZACIÓN**  
**DIRECCIÓN DE AUDITORÍA DE PARTIDOS POLÍTICOS, AGRUPACIONES POLÍTICAS Y OTROS**  
**PROCESO ELECTORAL LOCAL ESTADO DE MÉXICO**  
**PRECAMPAÑAS 2014-2015**  
**MONITOREO DE PROPAGANDA Y ANUNCIOS ESPECTACULARES COLOCADA EN LA VÍA PÚBLICA**

**ANEXO A**

Id eXurvey	Ticket	Usuario	Fecha	Periodo	Tipo anuncio	Partido	Estado	Observaciones
40115	59759	exurveyedomex	10/03/2015 11:57	Precampaña	Panorámicos	Partido Movimiento Ciudadano	MEXICO	Reportado en informes de precampaña
40116	59759	exurveyedomex	10/03/2015 12:03	Precampaña	Mantas	Partido Movimiento Ciudadano	MEXICO	Reportado en informes de precampaña
40117	59759	exurveyedomex	10/03/2015 12:34	Precampaña	Muros	Partido Movimiento Ciudadano	MEXICO	Reportado en informes de precampaña
40118	59759	exurveyedomex	10/03/2015 13:22	Precampaña	Mantas	Partido Movimiento Ciudadano	MEXICO	Reportado en informes de precampaña
40119	59759	exurveyedomex	10/03/2015 13:44	Precampaña	Panorámicos	Partido Movimiento Ciudadano	MEXICO	Reportado en informes de precampaña
40120	59765	exurveyedomex	10/03/2015 10:36	Precampaña	Muros	Partido de la Revolución Democrática	MEXICO	Corresponde a Propaganda Institucional
40121	59765	exurveyedomex	10/03/2015 10:49	Precampaña	Mantas	Morena	MEXICO	Corresponde a propaganda institucional
40122	59765	exurveyedomex	10/03/2015 11:50	Precampaña	Muros	Partido Movimiento Ciudadano	MEXICO	Corresponde a propaganda institucional
40123	59765	exurveyedomex	10/03/2015 12:18	Precampaña	Muros	Partido de la Revolución Democrática	MEXICO	Corresponde a Propaganda Institucional
40124	59765	exurveyedomex	10/03/2015 12:27	Precampaña	Panorámicos	Partido del Trabajo	MEXICO	Corresponde a propaganda institucional
40125	59765	exurveyedomex	10/03/2015 13:02	Precampaña	Mantas	Partido de la Revolución Democrática	MEXICO	Reportado en informes de precampaña
40126	59765	exurveyedomex	10/03/2015 13:14	Precampaña	Muros	Partido de la Revolución Democrática	MEXICO	Reportado en Oficio de Errores y Omisiones
40127	59765	exurveyedomex	10/03/2015 13:28	Precampaña	Muros	Partido de la Revolución Democrática	MEXICO	Reportado en Oficio de Errores y Omisiones
40128	59765	exurveyedomex	10/03/2015 13:38	Precampaña	Muros	Partido de la Revolución Democrática	MEXICO	Rocio Cobos Uriostegui Diputada del Distrito 27
40129	59765	exurveyedomex	10/03/2015 13:45	Precampaña	Muros	Encuentro Social	MEXICO	Corresponde a propaganda institucional
40130	59765	exurveyedomex	10/03/2015 13:58	Precampaña	Muros	Encuentro Social	MEXICO	Corresponde a propaganda institucional
40131	59765	exurveyedomex	10/03/2015 14:15	Precampaña	Muros	Partido de la Revolución Democrática	MEXICO	Rocio Cobos Uriostegui Diputada del Distrito 27
40132	59765	exurveyedomex	10/03/2015 14:20	Precampaña	Muros	Partido de la Revolución Democrática	MEXICO	Rocio Cobos Uriostegui Diputada del Distrito 27
40133	59765	exurveyedomex	10/03/2015 14:31	Precampaña	Muros	Partido de la Revolución Democrática	MEXICO	Reportado en Oficio de Errores y Omisiones
40134	59765	exurveyedomex	10/03/2015 14:35	Precampaña	Muros	Partido de la Revolución Democrática	MEXICO	Precandidato
40135	59771	exurveyedomex	10/03/2015 10:52	Precampaña	Muros	Partido de la Revolución Democrática	MEXICO	Precandidato a Diputado Local
40136	59771	exurveyedomex	10/03/2015 11:12	Precampaña	Muros	Partido de la Revolución Democrática	MEXICO	Precandidato a Diputado Local
40137	59771	exurveyedomex	10/03/2015 11:22	Precampaña	Mantas	Morena	MEXICO	Corresponde a propaganda institucional

**UNIDAD TÉCNICA DE FISCALIZACIÓN**  
**DIRECCIÓN DE AUDITORÍA DE PARTIDOS POLÍTICOS, AGRUPACIONES POLÍTICAS Y OTROS**  
**PROCESO ELECTORAL LOCAL ESTADO DE MÉXICO**  
**PRECAMPAÑAS 2014-2015**  
**MONITOREO DE PROPAGANDA Y ANUNCIOS ESPECTACULARES COLOCADA EN LA VÍA PÚBLICA**

**ANEXO A**

<b>Id eXurvey</b>	<b>Ticket</b>	<b>Usuario</b>	<b>Fecha</b>	<b>Periodo</b>	<b>Tipo anuncio</b>	<b>Partido</b>	<b>Estado</b>	<b>Observaciones</b>
40138	59771	exurveyedomex	10/03/2015 11:35	Precampaña	Mantas	Morena	MEXICO	Corresponde a propaganda institucional
40139	59771	exurveyedomex	10/03/2015 11:48	Precampaña	Muebles urbanos de publicidad	Partido Revolucionario Institucional	MEXICO	Corresponde a propaganda institucional
40140	59771	exurveyedomex	10/03/2015 12:10	Precampaña	Mantas	Morena	MEXICO	Corresponde a propaganda institucional
40141	59771	exurveyedomex	10/03/2015 12:16	Precampaña	Mantas	Partido de la Revolución Democrática	MEXICO	Reportado en Oficio de Errores y Omisiones
40142	59771	exurveyedomex	10/03/2015 12:32	Precampaña	Mantas	Partido de la Revolución Democrática	MEXICO	Precandidato a Presidente Municipal
40143	59777	exurveyedomex	11/03/2015 10:49	Precampaña	Puentes	Partido de la Revolución Democrática	MEXICO	Corresponde a Propaganda Institucional (Muro)
40144	59777	exurveyedomex	11/03/2015 10:59	Precampaña	Panorámicos	Partido Revolucionario Institucional	MEXICO	Corresponde a propaganda institucional
40145	59777	exurveyedomex	11/03/2015 11:07	Precampaña	Panorámicos	Partido Verde Ecologista de México	MEXICO	Corresponde a propaganda institucional
40146	59777	exurveyedomex	11/03/2015 11:12	Precampaña	Muros	Partido de la Revolución Democrática	MEXICO	Precandidato a Presidente Municipal
40147	59777	exurveyedomex	11/03/2015 11:21	Precampaña	Muros	Partido de la Revolución Democrática	MEXICO	Precandidato a Presidente Municipal
40148	59777	exurveyedomex	11/03/2015 11:41	Precampaña	Muros	Partido Movimiento Ciudadano	MEXICO	Precandidato a Presidente Municipal
40149	59777	exurveyedomex	11/03/2015 11:52	Precampaña	Muros	Partido Movimiento Ciudadano	MEXICO	Precandidato a Presidente Municipal
40150	59777	exurveyedomex	11/03/2015 12:01	Precampaña	Muros	Partido de la Revolución Democrática	MEXICO	Precandidato a Presidente Municipal
40151	59777	exurveyedomex	11/03/2015 12:29	Precampaña	Muros	Partido de la Revolución Democrática	MEXICO	Corresponde a Propaganda Institucional (Muro)
40152	59777	exurveyedomex	11/03/2015 12:34	Precampaña	Panorámicos	Partido de la Revolución Democrática	MEXICO	Corresponde a Propaganda Institucional
40153	59777	exurveyedomex	11/03/2015 12:43	Precampaña	Muros	Partido de la Revolución Democrática	MEXICO	Precandidato a Presidente Municipal
40154	59777	exurveyedomex	11/03/2015 12:51	Precampaña	Panorámicos	Partido Verde Ecologista de México	MEXICO	Corresponde a propaganda institucional
40155	59777	exurveyedomex	11/03/2015 12:57	Precampaña	Panorámicos	Partido Revolucionario Institucional	MEXICO	Corresponde a propaganda institucional
40156	59777	exurveyedomex	11/03/2015 13:04	Precampaña	Panorámicos	Partido Verde Ecologista de México	MEXICO	Corresponde a propaganda institucional
40157	59777	exurveyedomex	11/03/2015 13:09	Precampaña	Muros	Partido de la Revolución Democrática	MEXICO	Precandidato a Presidente Municipal
40158	59777	exurveyedomex	11/03/2015 13:16	Precampaña	Panorámicos	Partido Verde Ecologista de México	MEXICO	Corresponde a propaganda institucional
40159	59777	exurveyedomex	11/03/2015 13:24	Precampaña	Muros	Partido de la Revolución Democrática	MEXICO	Precandidato a Presidente Municipal
40160	59777	exurveyedomex	11/03/2015 13:29	Precampaña	Muros	Partido Movimiento Ciudadano	MEXICO	Precandidato a Presidente Municipal

**UNIDAD TÉCNICA DE FISCALIZACIÓN**  
**DIRECCIÓN DE AUDITORÍA DE PARTIDOS POLÍTICOS, AGRUPACIONES POLÍTICAS Y OTROS**  
**PROCESO ELECTORAL LOCAL ESTADO DE MÉXICO**  
**PRECAMPAÑAS 2014-2015**  
**MONITOREO DE PROPAGANDA Y ANUNCIOS ESPECTACULARES COLOCADA EN LA VÍA PÚBLICA**

**ANEXO A**

<b>Id eXurvey</b>	<b>Ticket</b>	<b>Usuario</b>	<b>Fecha</b>	<b>Periodo</b>	<b>Tipo anuncio</b>	<b>Partido</b>	<b>Estado</b>	<b>Observaciones</b>
40161	59783	exurveyedomex	11/03/2015 10:32	Precampaña	Panorámicos	Partido Verde Ecologista de México	MEXICO	Corresponde a propaganda institucional
40162	59783	exurveyedomex	11/03/2015 10:54	Precampaña	Muebles urbanos de publicidad	Partido Verde Ecologista de México	MEXICO	Corresponde a propaganda institucional
40163	59783	exurveyedomex	11/03/2015 11:04	Precampaña	Mantas	Partido Acción Nacional	MEXICO	Precandidato a Presidente Municipal
40164	59783	exurveyedomex	11/03/2015 11:12	Precampaña	Panorámicos	Partido Verde Ecologista de México	MEXICO	Corresponde a propaganda institucional
40165	59783	exurveyedomex	11/03/2015 11:35	Precampaña	Muebles urbanos de publicidad	Partido Verde Ecologista de México	MEXICO	Corresponde a propaganda institucional
40166	59783	exurveyedomex	11/03/2015 12:20	Precampaña	Panorámicos	Partido Verde Ecologista de México	MEXICO	Corresponde a propaganda institucional
40167	59783	exurveyedomex	11/03/2015 12:46	Precampaña	Panorámicos	Partido Verde Ecologista de México	MEXICO	Corresponde a propaganda institucional
40168	59783	exurveyedomex	11/03/2015 13:02	Precampaña	Panorámicos	Partido Verde Ecologista de México	MEXICO	Corresponde a propaganda institucional
40169	59783	exurveyedomex	11/03/2015 13:22	Precampaña	Panorámicos	Partido Verde Ecologista de México	MEXICO	Corresponde a propaganda institucional
40170	59783	exurveyedomex	11/03/2015 13:38	Precampaña	Panorámicos	Partido Verde Ecologista de México	MEXICO	Corresponde a propaganda institucional
40171	59789	exurveyedomex	12/03/2015 11:21	Precampaña	Mantas	Partido Acción Nacional	MEXICO	Precandidato a Presidente Municipal
40172	59795	exurveyedomex	12/03/2015 10:39	Precampaña	Panorámicos	Partido Verde Ecologista de México	MEXICO	Corresponde a propaganda institucional
40173	59795	exurveyedomex	12/03/2015 11:22	Precampaña	Panorámicos	Partido Revolucionario Institucional	MEXICO	Corresponde a propaganda institucional
40174	59795	exurveyedomex	12/03/2015 11:32	Precampaña	Muebles urbanos de publicidad	Partido Verde Ecologista de México	MEXICO	Corresponde a propaganda institucional
40175	59795	exurveyedomex	12/03/2015 11:42	Precampaña	Muebles urbanos de publicidad	Partido Verde Ecologista de México	MEXICO	Corresponde a propaganda institucional
40176	59795	exurveyedomex	12/03/2015 11:56	Precampaña	Panorámicos	Partido Verde Ecologista de México	MEXICO	Corresponde a propaganda institucional
40177	59795	exurveyedomex	12/03/2015 12:04	Precampaña	Muebles urbanos de publicidad	Partido Verde Ecologista de México	MEXICO	Corresponde a propaganda institucional
40178	59795	exurveyedomex	12/03/2015 12:20	Precampaña	Mantas	Partido de la Revolución Democrática	MEXICO	Precandidato a Presidente Municipal
40179	59795	exurveyedomex	12/03/2015 12:31	Precampaña	Muros	Partido Revolucionario Institucional	MEXICO	Corresponde a propaganda institucional
40180	59795	exurveyedomex	12/03/2015 12:54	Precampaña	Panorámicos	Partido Revolucionario Institucional	MEXICO	Corresponde a propaganda institucional
40181	59795	exurveyedomex	12/03/2015 13:12	Precampaña	Muros	Partido de la Revolución Democrática	MEXICO	Precandidato a Presidente Municipal
40182	59795	exurveyedomex	12/03/2015 13:27	Precampaña	Muros	Partido Movimiento Ciudadano	MEXICO	Precandidato a Presidente Municipal

**UNIDAD TÉCNICA DE FISCALIZACIÓN**  
**DIRECCIÓN DE AUDITORÍA DE PARTIDOS POLÍTICOS, AGRUPACIONES POLÍTICAS Y OTROS**  
**PROCESO ELECTORAL LOCAL ESTADO DE MÉXICO**  
**PRECAMPAÑAS 2014-2015**  
**MONITOREO DE PROPAGANDA Y ANUNCIOS ESPECTACULARES COLOCADA EN LA VÍA PÚBLICA**

**ANEXO A**

<b>Id eXurvey</b>	<b>Ticket</b>	<b>Usuario</b>	<b>Fecha</b>	<b>Periodo</b>	<b>Tipo anuncio</b>	<b>Partido</b>	<b>Estado</b>	<b>Observaciones</b>
40183	59795	exurveyedomex	12/03/2015 13:35	Precampaña	Muros	Aspirante a Candidato Independiente	MEXICO	Candidato Independiente
40184	59801	exurveyedomex	12/03/2015 10:42	Precampaña	Panorámicos	Partido del Trabajo	MEXICO	Corresponde a propaganda institucional
40185	59801	exurveyedomex	12/03/2015 10:49	Precampaña	Panorámicos	Partido Verde Ecologista de México	MEXICO	Corresponde a propaganda institucional
40186	59801	exurveyedomex	12/03/2015 10:59	Precampaña	Puentes	Partido de la Revolución Democrática	MEXICO	Precandidato a Diputado Local
40187	59801	exurveyedomex	12/03/2015 11:04	Precampaña	Panorámicos	Partido de la Revolución Democrática	MEXICO	Corresponde a propaganda institucional
40188	59801	exurveyedomex	12/03/2015 11:19	Precampaña	Puentes	Partido de la Revolución Democrática	MEXICO	Precandidato a Diputado Local
40189	59801	exurveyedomex	12/03/2015 11:24	Precampaña	Muros	Partido de la Revolución Democrática	MEXICO	Precandidato a Diputado Local
40190	59801	exurveyedomex	12/03/2015 11:30	Precampaña	Panorámicos	Partido Verde Ecologista de México	MEXICO	Corresponde a propaganda institucional
40191	59801	exurveyedomex	12/03/2015 11:42	Precampaña	Muros	Partido de la Revolución Democrática	MEXICO	Precandidato a Diputado Local
40192	59801	exurveyedomex	12/03/2015 11:57	Precampaña	Panorámicos	Partido Verde Ecologista de México	MEXICO	Corresponde a propaganda institucional
40193	59801	exurveyedomex	12/03/2015 12:12	Precampaña	Muros	Partido de la Revolución Democrática	MEXICO	Corresponde a propaganda institucional
40194	59801	exurveyedomex	12/03/2015 12:19	Precampaña	Muros	Partido de la Revolución Democrática	MEXICO	Corresponde a propaganda institucional
40195	59801	exurveyedomex	12/03/2015 12:33	Precampaña	Muros	Partido de la Revolución Democrática	MEXICO	Corresponde a propaganda institucional
40196	59801	exurveyedomex	12/03/2015 12:37	Precampaña	Muros	Partido de la Revolución Democrática	MEXICO	Corresponde a propaganda institucional
40197	59801	exurveyedomex	12/03/2015 12:45	Precampaña	Panorámicos	Partido de la Revolución Democrática	MEXICO	Corresponde a propaganda institucional
40198	59801	exurveyedomex	12/03/2015 12:51	Precampaña	Muros	Partido del Trabajo	MEXICO	Reportado en Oficio de Errores y Omisiones INE/UTF/DA-L/7633/15
40199	59801	exurveyedomex	12/03/2015 13:04	Precampaña	Muros	Partido de la Revolución Democrática	MEXICO	Precandidato a Diputado Local
40200	59801	exurveyedomex	12/03/2015 13:10	Precampaña	Panorámicos	Partido Verde Ecologista de México	MEXICO	Corresponde a propaganda institucional
40201	59807	exurveyedomex	13/03/2015 10:51	Precampaña	Muros	Partido Acción Nacional	MEXICO	Corresponde a propaganda institucional
40202	59807	exurveyedomex	13/03/2015 11:02	Precampaña	Muros	Partido Revolucionario Institucional	MEXICO	Corresponde a propaganda institucional
40203	59807	exurveyedomex	13/03/2015 11:15	Precampaña	Muros	Partido Acción Nacional	MEXICO	Corresponde a propaganda institucional
40204	59807	exurveyedomex	13/03/2015 11:22	Precampaña	Muros	Partido Acción Nacional	MEXICO	Corresponde a propaganda institucional
40205	59807	exurveyedomex	13/03/2015 11:26	Precampaña	Muros	Partido Revolucionario Institucional	MEXICO	Corresponde a propaganda institucional

**UNIDAD TÉCNICA DE FISCALIZACIÓN**  
**DIRECCIÓN DE AUDITORÍA DE PARTIDOS POLÍTICOS, AGRUPACIONES POLÍTICAS Y OTROS**  
**PROCESO ELECTORAL LOCAL ESTADO DE MÉXICO**  
**PRECAMPAÑAS 2014-2015**  
**MONITOREO DE PROPAGANDA Y ANUNCIOS ESPECTACULARES COLOCADA EN LA VÍA PÚBLICA**

**ANEXO A**

<b>Id eXurvey</b>	<b>Ticket</b>	<b>Usuario</b>	<b>Fecha</b>	<b>Periodo</b>	<b>Tipo anuncio</b>	<b>Partido</b>	<b>Estado</b>	<b>Observaciones</b>
40206	59807	exurveyedomex	13/03/2015 11:33	Precampaña	Muros	Partido Acción Nacional	MEXICO	Corresponde a propaganda institucional
40207	59807	exurveyedomex	13/03/2015 11:38	Precampaña	Muros	Partido Revolucionario Institucional	MEXICO	Corresponde a propaganda institucional
40208	59807	exurveyedomex	13/03/2015 11:49	Precampaña	Muros	Partido Revolucionario Institucional	MEXICO	Corresponde a propaganda institucional
40209	59807	exurveyedomex	13/03/2015 11:58	Precampaña	Muros	Partido Acción Nacional	MEXICO	Corresponde a propaganda institucional
40210	59813	exurveyedomex	13/03/2015 11:33	Precampaña	Muros	Partido del Trabajo	MEXICO	Reportado en Oficio de Errores y Omisiones INE/UTF/DA-L/7633/15
40211	59813	exurveyedomex	13/03/2015 11:46	Precampaña	Muros	Partido Nueva Alianza	MEXICO	Corresponde a propaganda institucional
40212	59813	exurveyedomex	13/03/2015 11:55	Precampaña	Muros	Partido Nueva Alianza	MEXICO	Corresponde a propaganda institucional
40213	59813	exurveyedomex	13/03/2015 12:07	Precampaña	Muros	Morena	MEXICO	Corresponde a propaganda institucional
40214	59813	exurveyedomex	13/03/2015 12:19	Precampaña	Mantas	Morena	MEXICO	Corresponde a propaganda institucional
40215	59813	exurveyedomex	13/03/2015 12:30	Precampaña	Mantas	Morena	MEXICO	Corresponde a propaganda institucional
40216	59813	exurveyedomex	13/03/2015 12:39	Precampaña	Mantas	Partido Revolucionario Institucional	MEXICO	Corresponde a propaganda institucional
40217	59813	exurveyedomex	13/03/2015 12:46	Precampaña	Mantas	Morena	MEXICO	Corresponde a propaganda institucional
40218	59813	exurveyedomex	13/03/2015 12:53	Precampaña	Mantas	Morena	MEXICO	Corresponde a propaganda institucional
40219	59813	exurveyedomex	13/03/2015 13:01	Precampaña	Mantas	Morena	MEXICO	Corresponde a propaganda institucional
40220	59819	exurveyedomex	13/03/2015 12:01	Precampaña	Mantas	Partido de la Revolución Democrática	MEXICO	Precandidato a Presidente Municipal
40221	59819	exurveyedomex	13/03/2015 12:41	Precampaña	Muros	Partido Acción Nacional	MEXICO	Precandidato a Presidente Municipal
40222	59819	exurveyedomex	13/03/2015 13:02	Precampaña	Mantas	Partido de la Revolución Democrática	MEXICO	Precandidato a Presidente Municipal
40223	59819	exurveyedomex	13/03/2015 13:10	Precampaña	Mantas	Partido de la Revolución Democrática	MEXICO	Precandidato a Presidente Municipal
40224	59819	exurveyedomex	13/03/2015 13:24	Precampaña	Muros	Partido Acción Nacional	MEXICO	Precandidato a Presidente Municipal
40225	59819	exurveyedomex	13/03/2015 13:33	Precampaña	Mantas	Partido de la Revolución Democrática	MEXICO	Precandidato a Presidente Municipal
40226	59819	exurveyedomex	13/03/2015 13:45	Precampaña	Mantas	Partido de la Revolución Democrática	MEXICO	Precandidato a Presidente Municipal
40227	59825	exurveyedomex	16/03/2015 10:14	Precampaña	Mantas	Partido de la Revolución Democrática	MEXICO	Corresponde a propaganda institucional
40228	59825	exurveyedomex	16/03/2015 10:44	Precampaña	Muros	Morena	MEXICO	Corresponde a propaganda institucional

**UNIDAD TÉCNICA DE FISCALIZACIÓN**  
**DIRECCIÓN DE AUDITORÍA DE PARTIDOS POLÍTICOS, AGRUPACIONES POLÍTICAS Y OTROS**  
**PROCESO ELECTORAL LOCAL ESTADO DE MÉXICO**  
**PRECAMPAÑAS 2014-2015**  
**MONITOREO DE PROPAGANDA Y ANUNCIOS ESPECTACULARES COLOCADA EN LA VÍA PÚBLICA**

**ANEXO A**

<b>Id eXurvey</b>	<b>Ticket</b>	<b>Usuario</b>	<b>Fecha</b>	<b>Periodo</b>	<b>Tipo anuncio</b>	<b>Partido</b>	<b>Estado</b>	<b>Observaciones</b>
40229	59825	exurveyedomex	16/03/2015 11:00	Precampaña	Muros	Morena	MEXICO	Corresponde a propaganda institucional
40230	59825	exurveyedomex	16/03/2015 11:19	Precampaña	Mantas	Partido Humanista	MEXICO	Corresponde a propaganda institucional
40231	59825	exurveyedomex	16/03/2015 11:46	Precampaña	Muros	Partido Verde Ecologista de México	MEXICO	Diputada Federal María del dtto. 32
40232	59825	exurveyedomex	16/03/2015 12:05	Precampaña	Panorámicos	Partido Movimiento Ciudadano	MEXICO	Reportado en informes de precampaña
40233	59825	exurveyedomex	16/03/2015 12:15	Precampaña	Panorámicos	Partido Movimiento Ciudadano	MEXICO	Reportado en informes de precampaña
40234	59825	exurveyedomex	16/03/2015 12:24	Precampaña	Muros	Aspirante a Candidato Independiente	MEXICO	Aspirante a Diputado Federal
40235	59825	exurveyedomex	16/03/2015 12:34	Precampaña	Muros	Partido de la Revolución Democrática	MEXICO	Prof. Cesar Garcia Juarez Precandidato a Diputado Federal.
40236	59825	exurveyedomex	16/03/2015 13:11	Precampaña	Muros	Partido Movimiento Ciudadano	MEXICO	Reportado en informes de precampaña
40237	59825	exurveyedomex	16/03/2015 13:22	Precampaña	Muros	Partido Acción Nacional	MEXICO	Corresponde a propaganda institucional
40238	59825	exurveyedomex	16/03/2015 13:28	Precampaña	Muros	Partido Movimiento Ciudadano	MEXICO	Reportado en informes de precampaña
40239	59825	exurveyedomex	16/03/2015 13:37	Precampaña	Muros	Partido Acción Nacional	MEXICO	Corresponde a propaganda institucional
40240	59825	exurveyedomex	16/03/2015 13:48	Precampaña	Muros	Partido Movimiento Ciudadano	MEXICO	Reportado en informes de precampaña
40241	59825	exurveyedomex	16/03/2015 13:56	Precampaña	Muros	Partido Movimiento Ciudadano	MEXICO	Reportado en informes de precampaña
40242	59825	exurveyedomex	16/03/2015 14:02	Precampaña	Muros	Partido Acción Nacional	MEXICO	Corresponde a propaganda institucional
40243	59825	exurveyedomex	16/03/2015 14:11	Precampaña	Muros	Partido Acción Nacional	MEXICO	Corresponde a propaganda institucional
40244	59825	exurveyedomex	16/03/2015 14:26	Precampaña	Muros	Partido Acción Nacional	MEXICO	Corresponde a propaganda institucional
40245	59825	exurveyedomex	16/03/2015 14:35	Precampaña	Muros	Partido Verde Ecologista de México	MEXICO	Corresponde a propaganda institucional
40246	59825	exurveyedomex	16/03/2015 14:41	Precampaña	Muros	Partido Verde Ecologista de México	MEXICO	Corresponde a propaganda institucional
40247	59825	exurveyedomex	16/03/2015 14:49	Precampaña	Muros	Partido Verde Ecologista de México	MEXICO	Corresponde a propaganda institucional
40248	59831	exurveyedomex	16/03/2015 11:08	Precampaña	Muros	Partido de la Revolución Democrática	MEXICO	Feliza L. Reyes con suplente Marisol Juarez, candidata a Diputada Federal Suplente Distrito 20
40250	59831	exurveyedomex	16/03/2015 12:04	Precampaña	Muros	Partido de la Revolución Democrática	MEXICO	Candidato a Diputado Local Dist 32
40251	59831	exurveyedomex	16/03/2015 12:13	Precampaña	Mantas	Partido de la Revolución Democrática	MEXICO	Candidato a Diputado Local Dist 32
40252	59831	exurveyedomex	16/03/2015 12:23	Precampaña	Muros	Partido de la Revolución Democrática	MEXICO	Reportado en informes de precampaña

**UNIDAD TÉCNICA DE FISCALIZACIÓN**  
**DIRECCIÓN DE AUDITORÍA DE PARTIDOS POLÍTICOS, AGRUPACIONES POLÍTICAS Y OTROS**  
**PROCESO ELECTORAL LOCAL ESTADO DE MÉXICO**  
**PRECAMPAÑAS 2014-2015**  
**MONITOREO DE PROPAGANDA Y ANUNCIOS ESPECTACULARES COLOCADA EN LA VÍA PÚBLICA**

**ANEXO A**

<b>Id eXurvey</b>	<b>Ticket</b>	<b>Usuario</b>	<b>Fecha</b>	<b>Periodo</b>	<b>Tipo anuncio</b>	<b>Partido</b>	<b>Estado</b>	<b>Observaciones</b>
40253	59831	exurveyedomex	16/03/2015 12:29	Precampaña	Panorámicos	Partido de la Revolución Democrática	MEXICO	Corresponde a propaganda institucional
40254	59831	exurveyedomex	16/03/2015 12:38	Precampaña	Panorámicos	Partido de la Revolución Democrática	MEXICO	Reportado en informes de precampaña
40255	59831	exurveyedomex	16/03/2015 12:42	Precampaña	Mantas	Partido de la Revolución Democrática	MEXICO	Diputada Federal Wendy Franco del dtto. 32
40256	59831	exurveyedomex	16/03/2015 12:49	Precampaña	Muros	Partido de la Revolución Democrática	MEXICO	Precandidata a Diputada Federal Wendy Franco del dtto. 29
40257	59831	exurveyedomex	16/03/2015 13:03	Precampaña	Muros	Partido de la Revolución Democrática	MEXICO	Precandidata a Diputada Federal Wendy Franco del dtto. 29
40258	59831	exurveyedomex	16/03/2015 13:12	Precampaña	Panorámicos	Partido de la Revolución Democrática	MEXICO	Corresponde a propaganda institucional
40259	59831	exurveyedomex	16/03/2015 13:17	Precampaña	Carteleras	Partido de la Revolución Democrática	MEXICO	Reportado en informes de precampaña
40260	59831	exurveyedomex	16/03/2015 13:29	Precampaña	Panorámicos	Partido del Trabajo	MEXICO	Corresponde a propaganda institucional
40261	59831	exurveyedomex	16/03/2015 13:33	Precampaña	Mantas	Partido de la Revolución Democrática	MEXICO	Reportado en informes de precampaña
40262	59837	exurveyedomex	17/03/2015 11:35	Precampaña	Mantas	Partido Movimiento Ciudadano	MEXICO	Reportado en informes de precampaña
40263	59837	exurveyedomex	17/03/2015 12:14	Precampaña	Mantas	Partido Movimiento Ciudadano	MEXICO	Reportado en informes de precampaña
40264	59837	exurveyedomex	17/03/2015 12:21	Precampaña	Mantas	Partido Movimiento Ciudadano	MEXICO	Reportado en informes de precampaña
40265	59837	exurveyedomex	17/03/2015 12:29	Precampaña	Mantas	Partido Movimiento Ciudadano	MEXICO	Reportado en informes de precampaña
40266	59837	exurveyedomex	17/03/2015 12:37	Precampaña	Mantas	Partido de la Revolución Democrática	MEXICO	Reportado en Oficio de Errores y Omisiones
40267	59843	exurveyedomex	17/03/2015 11:34	Precampaña	Mantas	Partido de la Revolución Democrática	MEXICO	Precandidato a Presidente Municipal
40268	59843	exurveyedomex	17/03/2015 11:50	Precampaña	Mantas	Partido de la Revolución Democrática	MEXICO	Precandidato a Presidente Municipal
40269	59843	exurveyedomex	17/03/2015 12:00	Precampaña	Mantas	Partido de la Revolución Democrática	MEXICO	Reportado en Oficio de Errores y Omisiones
40270	59843	exurveyedomex	17/03/2015 12:13	Precampaña	Mantas	Partido de la Revolución Democrática	MEXICO	Precandidato a Presidente Municipal
40271	59843	exurveyedomex	17/03/2015 12:24	Precampaña	Mantas	Partido Revolucionario Institucional	MEXICO	Corresponde a propaganda institucional (Muros)
40272	59843	exurveyedomex	17/03/2015 12:37	Precampaña	Mantas	Partido de la Revolución Democrática	MEXICO	Precandidato a Presidente Municipal
40273	59843	exurveyedomex	17/03/2015 12:48	Precampaña	Mantas	Partido de la Revolución Democrática	MEXICO	Precandidato a Presidente Municipal
40274	59843	exurveyedomex	17/03/2015 12:56	Precampaña	Muros	Partido de la Revolución Democrática	MEXICO	Precandidato a Presidente Municipal
40275	59843	exurveyedomex	17/03/2015 13:02	Precampaña	Muros	Partido de la Revolución Democrática	MEXICO	Precandidato a Presidente Municipal



**UNIDAD TÉCNICA DE FISCALIZACIÓN**  
**DIRECCIÓN DE AUDITORÍA DE PARTIDOS POLÍTICOS, AGRUPACIONES POLÍTICAS Y OTROS**  
**PROCESO ELECTORAL LOCAL ESTADO DE MÉXICO**  
**PRECAMPAÑAS 2014-2015**  
**MONITOREO DE PROPAGANDA Y ANUNCIOS ESPECTACULARES COLOCADA EN LA VÍA PÚBLICA**

**ANEXO A**

<b>Id eXurvey</b>	<b>Ticket</b>	<b>Usuario</b>	<b>Fecha</b>	<b>Periodo</b>	<b>Tipo anuncio</b>	<b>Partido</b>	<b>Estado</b>	<b>Observaciones</b>
40276	59843	exurveyedomex	17/03/2015 13:08	Precampaña	Mantas	Partido de la Revolución Democrática	MEXICO	Precandidato a Presidente Municipal
40277	59843	exurveyedomex	17/03/2015 13:13	Precampaña	Muros	Partido Revolucionario Institucional	MEXICO	Corresponde a propaganda institucional
40278	59843	exurveyedomex	17/03/2015 14:05	Precampaña	Muros	Morena	MEXICO	Corresponde a propaganda institucional
40279	59843	exurveyedomex	17/03/2015 14:17	Precampaña	Panorámicos	Partido Revolucionario Institucional	MEXICO	Corresponde a propaganda institucional
40280	59843	exurveyedomex	17/03/2015 14:40	Precampaña	Muros	Partido de la Revolución Democrática	MEXICO	Precandidato a Diputado Local
40281	59843	exurveyedomex	17/03/2015 14:57	Precampaña	Mantas	Partido de la Revolución Democrática	MEXICO	Precandidato a Presidente Municipal
40282	59843	exurveyedomex	17/03/2015 15:29	Precampaña	Muros	Partido de la Revolución Democrática	MEXICO	Precandidato a Diputado Local
40283	59843	exurveyedomex	17/03/2015 16:28	Precampaña	Panorámicos	Partido Revolucionario Institucional	MEXICO	Corresponde a propaganda institucional
40284	59849	exurveyedomex	17/03/2015 11:29	Precampaña	Muros	Encuentro Social	MEXICO	Corresponde a propaganda institucional
40285	59849	exurveyedomex	17/03/2015 11:36	Precampaña	Muros	Partido Movimiento Ciudadano	MEXICO	Precandidato a Presidente Municipal
40286	59849	exurveyedomex	17/03/2015 11:42	Precampaña	Muros	Encuentro Social	MEXICO	Corresponde a propaganda institucional
40287	59849	exurveyedomex	17/03/2015 11:48	Precampaña	Muros	Encuentro Social	MEXICO	Corresponde a propaganda institucional
40288	59849	exurveyedomex	17/03/2015 11:55	Precampaña	Muros	Partido Movimiento Ciudadano	MEXICO	Corresponde a propaganda institucional
40289	59849	exurveyedomex	17/03/2015 12:00	Precampaña	Muros	Encuentro Social	MEXICO	Corresponde a propaganda institucional
40290	59849	exurveyedomex	17/03/2015 12:06	Precampaña	Muros	Encuentro Social	MEXICO	Corresponde a propaganda institucional
40291	59849	exurveyedomex	17/03/2015 12:14	Precampaña	Muros	Partido Movimiento Ciudadano	MEXICO	Precandidato a Presidente Municipal
40292	59849	exurveyedomex	17/03/2015 12:19	Precampaña	Muros	Encuentro Social	MEXICO	Corresponde a propaganda institucional
40293	59849	exurveyedomex	17/03/2015 12:30	Precampaña	Muros	Encuentro Social	MEXICO	Corresponde a propaganda institucional
40294	59849	exurveyedomex	17/03/2015 12:35	Precampaña	Muros	Encuentro Social	MEXICO	Corresponde a propaganda institucional
40295	59849	exurveyedomex	17/03/2015 12:41	Precampaña	Muros	Partido de la Revolución Democrática	MEXICO	Precandidato a Diputado Local
40296	59849	exurveyedomex	17/03/2015 12:46	Precampaña	Mantas	Partido de la Revolución Democrática	MEXICO	Precandidato a Presidente Municipal
40297	59849	exurveyedomex	17/03/2015 12:52	Precampaña	Muros	Partido de la Revolución Democrática	MEXICO	Precandidato a Presidente Municipal
40298	59849	exurveyedomex	17/03/2015 13:04	Precampaña	Muros	Encuentro Social	MEXICO	Corresponde a propaganda institucional

**UNIDAD TÉCNICA DE FISCALIZACIÓN**  
**DIRECCIÓN DE AUDITORÍA DE PARTIDOS POLÍTICOS, AGRUPACIONES POLÍTICAS Y OTROS**  
**PROCESO ELECTORAL LOCAL ESTADO DE MÉXICO**  
**PRECAMPAÑAS 2014-2015**  
**MONITOREO DE PROPAGANDA Y ANUNCIOS ESPECTACULARES COLOCADA EN LA VÍA PÚBLICA**

**ANEXO A**

<b>Id eXurvey</b>	<b>Ticket</b>	<b>Usuario</b>	<b>Fecha</b>	<b>Periodo</b>	<b>Tipo anuncio</b>	<b>Partido</b>	<b>Estado</b>	<b>Observaciones</b>
40299	59849	exurveyedomex	17/03/2015 13:13	Precampaña	Muros	Encuentro Social	MEXICO	Corresponde a propaganda institucional
40300	59849	exurveyedomex	17/03/2015 13:25	Precampaña	Mantas	Partido de la Revolución Democrática	MEXICO	Precandidato a Presidente Municipal
40301	59849	exurveyedomex	17/03/2015 13:38	Precampaña	Muros	Partido Movimiento Ciudadano	MEXICO	Precandidato a Presidente Municipal
40302	59849	exurveyedomex	17/03/2015 14:01	Precampaña	Muros	Encuentro Social	MEXICO	Corresponde a propaganda institucional
40303	59855	exurveyedomex	18/03/2015 10:57	Precampaña	Mantas	Partido Movimiento Ciudadano	MEXICO	Precandidato a Presidente Municipal
40304	59861	exurveyedomex	18/03/2015 10:48	Precampaña	Panorámicos	Partido Revolucionario Institucional	MEXICO	Corresponde a propaganda institucional
40305	59861	exurveyedomex	18/03/2015 11:13	Precampaña	Muebles urbanos de publicidad	Partido Verde Ecologista de México	MEXICO	Corresponde a propaganda institucional
40306	59861	exurveyedomex	18/03/2015 11:29	Precampaña	Panorámicos	Partido Verde Ecologista de México	MEXICO	Corresponde a propaganda institucional
40307	59861	exurveyedomex	18/03/2015 11:37	Precampaña	Mantas	Partido Acción Nacional	MEXICO	Corresponde a propaganda institucional
40308	59861	exurveyedomex	18/03/2015 11:44	Precampaña	Muebles urbanos de publicidad	Partido Verde Ecologista de México	MEXICO	Corresponde a propaganda institucional
40309	59861	exurveyedomex	18/03/2015 12:16	Precampaña	Puentes	Partido Acción Nacional	MEXICO	Corresponde a propaganda institucional Panoramico
40310	59861	exurveyedomex	18/03/2015 12:25	Precampaña	Muebles urbanos de publicidad	Partido Verde Ecologista de México	MEXICO	Corresponde a propaganda institucional
40311	59861	exurveyedomex	18/03/2015 12:27	Precampaña	Puentes	Partido Acción Nacional	MEXICO	Corresponde a propaganda institucional (Panoramico)
40312	59861	exurveyedomex	18/03/2015 12:31	Precampaña	Puentes	Partido Acción Nacional	MEXICO	Corresponde a propaganda institucional (lona)
40313	59861	exurveyedomex	18/03/2015 12:57	Precampaña	Muebles urbanos de publicidad	Partido Verde Ecologista de México	MEXICO	Corresponde a propaganda institucional
40314	59861	exurveyedomex	18/03/2015 13:15	Precampaña	Mantas	Partido de la Revolución Democrática	MEXICO	Precandidato a Presidente Municipal
40315	59861	exurveyedomex	18/03/2015 13:22	Precampaña	Muebles urbanos de publicidad	Partido Verde Ecologista de México	MEXICO	Corresponde a propaganda institucional
40316	59861	exurveyedomex	18/03/2015 13:36	Precampaña	Muebles urbanos de publicidad	Partido Verde Ecologista de México	MEXICO	Corresponde a propaganda institucional
40317	59861	exurveyedomex	18/03/2015 13:57	Precampaña	Muebles urbanos de publicidad	Partido Verde Ecologista de México	MEXICO	Corresponde a propaganda institucional
40318	59861	exurveyedomex	18/03/2015 14:24	Precampaña	Mantas	Partido Verde Ecologista de México	MEXICO	Corresponde a propaganda institucional (espectacular móvil)
40319	59861	exurveyedomex	18/03/2015 14:43	Precampaña	Mantas	Partido Movimiento Ciudadano	MEXICO	Corresponde a propaganda institucional

**UNIDAD TÉCNICA DE FISCALIZACIÓN**  
**DIRECCIÓN DE AUDITORÍA DE PARTIDOS POLÍTICOS, AGRUPACIONES POLÍTICAS Y OTROS**  
**PROCESO ELECTORAL LOCAL ESTADO DE MÉXICO**  
**PRECAMPAÑAS 2014-2015**  
**MONITOREO DE PROPAGANDA Y ANUNCIOS ESPECTACULARES COLOCADA EN LA VÍA PÚBLICA**

**ANEXO A**

<b>Id eXurvey</b>	<b>Ticket</b>	<b>Usuario</b>	<b>Fecha</b>	<b>Periodo</b>	<b>Tipo anuncio</b>	<b>Partido</b>	<b>Estado</b>	<b>Observaciones</b>
40320	59861	exurveyedomex	18/03/2015 14:50	Precampaña	Mantas	Partido Movimiento Ciudadano	MEXICO	Precandidato Distrito XV
40321	59861	exurveyedomex	18/03/2015 14:57	Precampaña	Mantas	Partido Movimiento Ciudadano	MEXICO	Precandidato Distrito XV
40322	59861	exurveyedomex	18/03/2015 15:03	Precampaña	Mantas	Partido Movimiento Ciudadano	MEXICO	Precandidato Distrito XV
40323	59861	exurveyedomex	18/03/2015 15:12	Precampaña	Mantas	Partido Movimiento Ciudadano	MEXICO	Corresponde a propaganda institucional
40324	59861	exurveyedomex	18/03/2015 15:24	Precampaña	Muebles urbanos de publicidad	Partido Verde Ecologista de México	MEXICO	Corresponde a propaganda institucional
40325	59861	exurveyedomex	18/03/2015 16:09	Precampaña	Muebles urbanos de publicidad	Partido Verde Ecologista de México	MEXICO	Corresponde a propaganda institucional
40326	59861	exurveyedomex	18/03/2015 16:20	Precampaña	Muebles urbanos de publicidad	Partido Verde Ecologista de México	MEXICO	Corresponde a propaganda institucional
40327	59861	exurveyedomex	18/03/2015 16:25	Precampaña	Muebles urbanos de publicidad	Partido Verde Ecologista de México	MEXICO	Corresponde a propaganda institucional
40328	59861	exurveyedomex	18/03/2015 16:55	Precampaña	Muebles urbanos de publicidad	Partido Verde Ecologista de México	MEXICO	Corresponde a propaganda institucional
40329	59861	exurveyedomex	18/03/2015 17:05	Precampaña	Muebles urbanos de publicidad	Partido Verde Ecologista de México	MEXICO	Corresponde a propaganda institucional
40330	59867	exurveyedomex	18/03/2015 10:39	Precampaña	Muros	Partido de la Revolución Democrática	MEXICO	Precandidato a Presidente Municipal
40331	59867	exurveyedomex	18/03/2015 10:51	Precampaña	Muros	Partido Movimiento Ciudadano	MEXICO	Precandidato a Presidente Municipal
40332	59867	exurveyedomex	18/03/2015 10:57	Precampaña	Muros	Partido de la Revolución Democrática	MEXICO	Precandidato a Presidente Municipal
40333	59867	exurveyedomex	18/03/2015 11:02	Precampaña	Muros	Partido de la Revolución Democrática	MEXICO	Precandidato a Presidente Municipal
40334	59867	exurveyedomex	18/03/2015 11:06	Precampaña	Muros	Partido Movimiento Ciudadano	MEXICO	Precandidato a Presidente Municipal
40335	59867	exurveyedomex	18/03/2015 11:11	Precampaña	Muros	Partido Movimiento Ciudadano	MEXICO	Precandidato a Presidente Municipal
40336	59867	exurveyedomex	18/03/2015 11:16	Precampaña	Muros	Partido de la Revolución Democrática	MEXICO	Precandidato a Presidente Municipal
40337	59867	exurveyedomex	18/03/2015 11:20	Precampaña	Muros	Partido Movimiento Ciudadano	MEXICO	Precandidato a Presidente Municipal
40338	59867	exurveyedomex	18/03/2015 11:24	Precampaña	Muros	Partido de la Revolución Democrática	MEXICO	Precandidato a Presidente Municipal
40339	59867	exurveyedomex	18/03/2015 11:38	Precampaña	Muros	Partido Movimiento Ciudadano	MEXICO	Precandidato a Presidente Municipal
40340	59867	exurveyedomex	18/03/2015 11:54	Precampaña	Muros	Partido de la Revolución Democrática	MEXICO	Precandidato a Presidente Municipal
40341	59867	exurveyedomex	18/03/2015 12:00	Precampaña	Muros	Partido Movimiento Ciudadano	MEXICO	Precandidato a Presidente Municipal

**UNIDAD TÉCNICA DE FISCALIZACIÓN**  
**DIRECCIÓN DE AUDITORÍA DE PARTIDOS POLÍTICOS, AGRUPACIONES POLÍTICAS Y OTROS**  
**PROCESO ELECTORAL LOCAL ESTADO DE MÉXICO**  
**PRECAMPAÑAS 2014-2015**  
**MONITOREO DE PROPAGANDA Y ANUNCIOS ESPECTACULARES COLOCADA EN LA VÍA PÚBLICA**

**ANEXO A**

<b>Id eXurvey</b>	<b>Ticket</b>	<b>Usuario</b>	<b>Fecha</b>	<b>Periodo</b>	<b>Tipo anuncio</b>	<b>Partido</b>	<b>Estado</b>	<b>Observaciones</b>
40342	59873	exurveyedomex	19/03/2015 11:55	Precampaña	Muros	Partido de la Revolución Democrática	MEXICO	Precandidato a Presidente Municipal
40343	59873	exurveyedomex	19/03/2015 12:20	Precampaña	Muros	Partido de la Revolución Democrática	MEXICO	Precandidato a Presidente Municipal
40344	59873	exurveyedomex	19/03/2015 12:32	Precampaña	Mantas	Partido de la Revolución Democrática	MEXICO	Roberto Montañes precandidato a diputado federal Distrito 10, Ecatepec
40345	59873	exurveyedomex	19/03/2015 12:39	Precampaña	Carteleras	Partido de la Revolución Democrática	MEXICO	Precandidato a Presidente Municipal
40346	59873	exurveyedomex	19/03/2015 12:47	Precampaña	Mantas	Partido de la Revolución Democrática	MEXICO	Roberto Montañes precandidato a diputado federal Distrito 10, Ecatepec
40347	59873	exurveyedomex	19/03/2015 13:00	Precampaña	Panorámicos	Partido de la Revolución Democrática	MEXICO	Precandidato a Presidente Municipal
40348	59873	exurveyedomex	19/03/2015 13:14	Precampaña	Muros	Partido de la Revolución Democrática	MEXICO	Precandidato a Presidente Municipal
40349	59873	exurveyedomex	19/03/2015 13:35	Precampaña	Panorámicos	Partido de la Revolución Democrática	MEXICO	Precandidato a Diputado Local Distrito 42
40350	59873	exurveyedomex	19/03/2015 13:46	Precampaña	Panorámicos	Partido de la Revolución Democrática	MEXICO	Precandidato a Presidente Municipal
40351	59873	exurveyedomex	19/03/2015 13:53	Precampaña	Muros	Partido de la Revolución Democrática	MEXICO	Precandidato a Presidente Municipal
40352	59873	exurveyedomex	19/03/2015 14:02	Precampaña	Panorámicos	Partido Revolucionario Institucional	MEXICO	Corresponde a propaganda institucional
40353	59873	exurveyedomex	19/03/2015 14:26	Precampaña	Muros	Partido de la Revolución Democrática	MEXICO	Precandidato a Presidente Municipal
40354	59879	exurveyedomex	19/03/2015 10:44	Precampaña	Muros	Partido de la Revolución Democrática	MEXICO	Reportado en Oficio de Errores y Omisiones
40355	59879	exurveyedomex	19/03/2015 10:56	Precampaña	Muros	Partido de la Revolución Democrática	MEXICO	Precandidato a Presidente Municipal
40356	59879	exurveyedomex	19/03/2015 11:00	Precampaña	Muros	Morena	MEXICO	Precandidato a Presidente Municipal
40357	59879	exurveyedomex	19/03/2015 11:05	Precampaña	Muros	Partido de la Revolución Democrática	MEXICO	Precandidato a Diputado Local
40358	59879	exurveyedomex	19/03/2015 11:09	Precampaña	Muros	Partido del Trabajo	MEXICO	Reportado en Oficio de Errores y Omisiones INE/UTF/DA-L/7633/15
40359	59879	exurveyedomex	19/03/2015 11:20	Precampaña	Mantas	Partido de la Revolución Democrática	MEXICO	Reportado en informes de precampaña
40360	59879	exurveyedomex	19/03/2015 11:33	Precampaña	Muros	Partido de la Revolución Democrática	MEXICO	Precandidato a Presidente Municipal
40361	59879	exurveyedomex	19/03/2015 11:40	Precampaña	Muros	Partido de la Revolución Democrática	MEXICO	Precandidato a Diputado Local
40362	59879	exurveyedomex	19/03/2015 11:53	Precampaña	Muros	Partido de la Revolución Democrática	MEXICO	Reportado en Oficio de Errores y Omisiones
40363	59879	exurveyedomex	19/03/2015 11:59	Precampaña	Muros	Partido de la Revolución Democrática	MEXICO	Reportado en Oficio de Errores y Omisiones

**UNIDAD TÉCNICA DE FISCALIZACIÓN**  
**DIRECCIÓN DE AUDITORÍA DE PARTIDOS POLÍTICOS, AGRUPACIONES POLÍTICAS Y OTROS**  
**PROCESO ELECTORAL LOCAL ESTADO DE MÉXICO**  
**PRECAMPAÑAS 2014-2015**  
**MONITOREO DE PROPAGANDA Y ANUNCIOS ESPECTACULARES COLOCADA EN LA VÍA PÚBLICA**

**ANEXO A**

Id eXurvey	Ticket	Usuario	Fecha	Periodo	Tipo anuncio	Partido	Estado	Observaciones
40364	59885	exurveyedomex	20/03/2015 10:36	Precampaña	Muros	Partido de la Revolución Democrática	MEXICO	Precandidado Suplente
40365	59885	exurveyedomex	20/03/2015 10:54	Precampaña	Mantas	Partido de la Revolución Democrática	MEXICO	Precandidato a Presidente Municipal
40366	59885	exurveyedomex	20/03/2015 11:04	Precampaña	Mantas	Partido de la Revolución Democrática	MEXICO	Precandidato a Presidente Municipal
40367	59885	exurveyedomex	20/03/2015 11:14	Precampaña	Muros	Partido Movimiento Ciudadano	MEXICO	Precandidato
40368	59885	exurveyedomex	20/03/2015 11:47	Precampaña	Muros	Partido Acción Nacional	MEXICO	Precandidato a Presidente Municipal
40369	59885	exurveyedomex	20/03/2015 12:11	Precampaña	Muros	Partido Acción Nacional	MEXICO	Precandidato a Presidente Municipal
40370	59885	exurveyedomex	20/03/2015 12:21	Precampaña	Muros	Partido de la Revolución Democrática	MEXICO	Precandidato a Presidente Municipal
40371	59885	exurveyedomex	20/03/2015 12:27	Precampaña	Muros	Partido de la Revolución Democrática	MEXICO	Precandidato a Presidente Municipal
40372	59885	exurveyedomex	20/03/2015 12:34	Precampaña	Muros	Partido de la Revolución Democrática	MEXICO	Precandidato a Presidente Municipal
40373	59885	exurveyedomex	20/03/2015 12:43	Precampaña	Muros	Partido Acción Nacional	MEXICO	Precandidato a Presidente Municipal
40374	59885	exurveyedomex	20/03/2015 12:57	Precampaña	Muros	Partido de la Revolución Democrática	MEXICO	Precandidato a Presidente Municipal
40375	59891	exurveyedomex	20/03/2015 10:38	Precampaña	Panorámicos	Partido del Trabajo	MEXICO	Corresponde a propaganda institucional
40376	59891	exurveyedomex	20/03/2015 10:53	Precampaña	Muros	Partido Acción Nacional	MEXICO	Corresponde a propaganda institucional
40377	59891	exurveyedomex	20/03/2015 11:23	Precampaña	Panorámicos	Partido del Trabajo	MEXICO	Corresponde a propaganda institucional
40378	59891	exurveyedomex	20/03/2015 11:34	Precampaña	Panorámicos	Partido del Trabajo	MEXICO	Corresponde a propaganda institucional
40379	59891	exurveyedomex	20/03/2015 11:47	Precampaña	Panorámicos	Partido del Trabajo	MEXICO	Corresponde a propaganda institucional
40380	59891	exurveyedomex	20/03/2015 11:53	Precampaña	Panorámicos	Partido Verde Ecologista de México	MEXICO	Corresponde a propaganda institucional
40381	59891	exurveyedomex	20/03/2015 11:58	Precampaña	Muros	Partido Acción Nacional	MEXICO	Precandidato a Presidente Municipal
40382	59897	exurveyedomex	11/03/2015 11:04	Precampaña	Muros	Partido Acción Nacional	MEXICO	Reportado en Oficio de Errores y Omisiones
40383	59897	exurveyedomex	11/03/2015 11:22	Precampaña	Muros	Partido Acción Nacional	MEXICO	Reportado en Oficio de Errores y Omisiones
40384	59897	exurveyedomex	11/03/2015 11:30	Precampaña	Muros	Partido Acción Nacional	MEXICO	Reportado en Oficio de Errores y Omisiones
40385	59897	exurveyedomex	11/03/2015 11:41	Precampaña	Muros	Partido Acción Nacional	MEXICO	Reportado en Oficio de Errores y Omisiones
40386	59897	exurveyedomex	11/03/2015 11:53	Precampaña	Muros	Partido Acción Nacional	MEXICO	Precandidato a Presidente Municipal

**UNIDAD TÉCNICA DE FISCALIZACIÓN**  
**DIRECCIÓN DE AUDITORÍA DE PARTIDOS POLÍTICOS, AGRUPACIONES POLÍTICAS Y OTROS**  
**PROCESO ELECTORAL LOCAL ESTADO DE MÉXICO**  
**PRECAMPAÑAS 2014-2015**  
**MONITOREO DE PROPAGANDA Y ANUNCIOS ESPECTACULARES COLOCADA EN LA VÍA PÚBLICA**

**ANEXO A**

Id eXurvey	Ticket	Usuario	Fecha	Periodo	Tipo anuncio	Partido	Estado	Observaciones
40387	59897	exurveyedomex	11/03/2015 12:00	Precampaña	Muros	Partido Acción Nacional	MEXICO	Reportado en Oficio de Errores y Omisiones
40388	59897	exurveyedomex	11/03/2015 12:08	Precampaña	Mantas	Partido Acción Nacional	MEXICO	Reportado en Oficio de Errores y Omisiones
40389	59897	exurveyedomex	11/03/2015 12:28	Precampaña	Muros	Partido Acción Nacional	MEXICO	Precandidato a Presidente Municipal
40390	59897	exurveyedomex	11/03/2015 12:40	Precampaña	Muros	Partido Acción Nacional	MEXICO	Precandidato a Presidente Municipal
40391	59897	exurveyedomex	11/03/2015 12:44	Precampaña	Muros	Partido Acción Nacional	MEXICO	Blanqueada
40392	59897	exurveyedomex	11/03/2015 12:47	Precampaña	Muros	Partido Acción Nacional	MEXICO	Reportado en Oficio de Errores y Omisiones
40393	59897	exurveyedomex	11/03/2015 12:54	Precampaña	Muros	Partido Acción Nacional	MEXICO	Precandidato a Presidente Municipal
40394	59897	exurveyedomex	11/03/2015 13:00	Precampaña	Muros	Partido Acción Nacional	MEXICO	Precandidato a Presidente Municipal
40395	59897	exurveyedomex	11/03/2015 13:17	Precampaña	Muros	Partido Acción Nacional	MEXICO	Precandidato a Presidente Municipal
40396	59897	exurveyedomex	11/03/2015 13:32	Precampaña	Muros	Partido Acción Nacional	MEXICO	Precandidato a Presidente Municipal
40397	59897	exurveyedomex	11/03/2015 13:37	Precampaña	Muros	Partido Acción Nacional	MEXICO	Precandidato a Presidente Municipal
40398	59897	exurveyedomex	11/03/2015 13:42	Precampaña	Mantas	Partido Acción Nacional	MEXICO	Precandidato a Presidente Municipal
40399	59897	exurveyedomex	11/03/2015 13:55	Precampaña	Muros	Partido Acción Nacional	MEXICO	Precandidato a Presidente Municipal
40400	59897	exurveyedomex	11/03/2015 14:01	Precampaña	Muros	Partido Acción Nacional	MEXICO	Reportado en Oficio de Errores y Omisiones
40401	59897	exurveyedomex	11/03/2015 14:06	Precampaña	Muros	Partido Acción Nacional	MEXICO	Reportado en Oficio de Errores y Omisiones
40402	59897	exurveyedomex	11/03/2015 14:12	Precampaña	Muros	Partido Acción Nacional	MEXICO	Precandidato a Presidente Municipal
40403	59897	exurveyedomex	11/03/2015 14:19	Precampaña	Muros	Partido Acción Nacional	MEXICO	Reportado en Oficio de Errores y Omisiones
40404	59897	exurveyedomex	11/03/2015 14:23	Precampaña	Muros	Partido Acción Nacional	MEXICO	Precandidato a Presidente Municipal
40405	59897	exurveyedomex	11/03/2015 14:27	Precampaña	Muros	Partido Acción Nacional	MEXICO	Reportado en Oficio de Errores y Omisiones
40406	59897	exurveyedomex	11/03/2015 14:31	Precampaña	Muros	Partido Acción Nacional	MEXICO	Precandidato a Presidente Municipal
40407	59897	exurveyedomex	11/03/2015 14:37	Precampaña	Muros	Partido Acción Nacional	MEXICO	Precandidato a Presidente Municipal
40408	59897	exurveyedomex	11/03/2015 14:42	Precampaña	Muros	Partido Acción Nacional	MEXICO	Reportado en Oficio de Errores y Omisiones
40409	59897	exurveyedomex	11/03/2015 14:46	Precampaña	Muros	Partido Acción Nacional	MEXICO	Precandidato a Presidente Municipal

## Sistema Integral de Monitoreo de Espectaculares

### Reporte de recorrido

Del: **09/03/2015**

Hasta: **24/03/2015**

Usuario: **exurveyedomex**

Proceso: **PEL 2014-2015 MEX**

<b>Identificador</b>	40092	<b>Estado</b>	MEXICO
<b>Ticket</b>	59746	<b>Municipio</b>	NEZAHUALCOYOTL
<b>Fecha de recorrido</b>	09/03/2015 10:37	<b>Colonia</b>	estado de mexico
<b>Latitud</b>	19.41753117	<b>Calle</b>	avenida chimalhuacan
<b>Longitud</b>	-99.03867253	<b>Numero</b>	132
<b>Device ID</b>	IFE-Desktop v1.0	<b>Distrito</b>	
<b>Partido</b>	Partido de la Revolución Democrática	<b>Cargo</b>	Genérico
<b>Candidato</b>			
<b>Otro Candidato</b>			

**Observaciones:** precandidato presidente municipal



**TIPO DE ANUNCIO**

Mantas

**TAMAÑO**

1.2 x 2.5

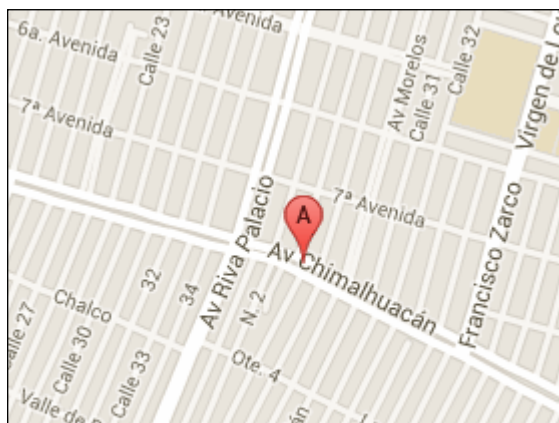

# Sistema Integral de Monitoreo de Espectaculares

## Reporte de recorrido

Del: **09/03/2015**

Hasta: **24/03/2015**

Usuario: **exurveyedomex**

Proceso: **PEL 2014-2015 MEX**

<b>Identificador</b>	40093	<b>Estado</b>	MEXICO
<b>Ticket</b>	59746	<b>Municipio</b>	NEZAHUALCOYOTL
<b>Fecha de recorrido</b>	09/03/2015 10:50	<b>Colonia</b>	estado de mexico
<b>Latitud</b>	19.41915877	<b>Calle</b>	avenida chimalhuacan
<b>Longitud</b>	-99.04595554	<b>Numero</b>	89
<b>Device ID</b>	IFE-Desktop v1.0	<b>Distrito</b>	

<b>Partido</b>	Partido de la Revolución Democrática	<b>Cargo</b>	Genérico
<b>Candidato</b>			
<b>Otro Candidato</b>			

**Observaciones:** precandidato presidente municipal , abarca esq calle 21 con chimalhuacan local

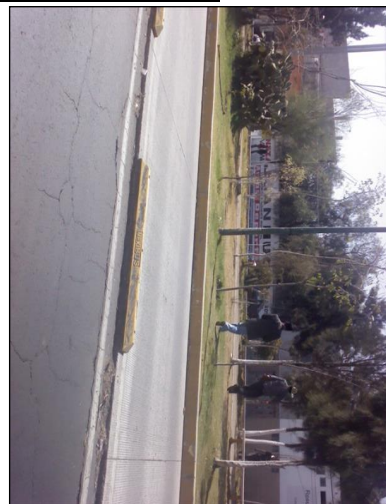

**TIPO DE ANUNCIO**

Muros

**TAMAÑO**

32 x 2.5

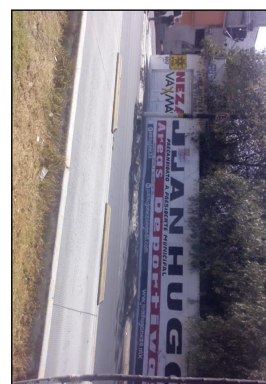



Del: **09/03/2015**

Hasta: **24/03/2015**

Usuario: **exurveyedomex**

Proceso: **PEL 2014-2015 MEX**

## Sistema Integral de Monitoreo de Espectaculares

### Reporte de recorrido

<b>Identificador</b>	40094	<b>Estado</b>	MEXICO
<b>Ticket</b>	59746	<b>Municipio</b>	NEZAHUALCOYOTL
<b>Fecha de recorrido</b>	09/03/2015 11:03	<b>Colonia</b>	marvillas
<b>Latitud</b>	19.42077131	<b>Calle</b>	avenida chimalhuacan
<b>Longitud</b>	-99.0516185	<b>Numero</b>	39
<b>Device ID</b>	IFE-Desktop v1.0	<b>Distrito</b>	
<b>Partido</b>	Partido de la Revolución Democrática	<b>Cargo</b>	Genérico
<b>Candidato</b>			
<b>Otro Candidato</b>			

**Observaciones:** prd campana local



#### TIPO DE ANUNCIO

Mantas

#### TAMAÑO

1.2 x 2.5

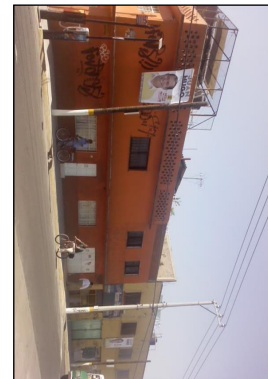

**Sistema Integral de Monitoreo de Espectaculares**  
**Reporte de recorrido**

Del: **09/03/2015**  
Hasta: **24/03/2015**  
Usuario: **exurveyedomex**  
Proceso: **PEL 2014-2015 MEX**

<b>Identificador</b>	40095	<b>Estado</b>	MEXICO
<b>Ticket</b>	59746	<b>Municipio</b>	NEZAHUALCOYOTL
<b>Fecha de recorrido</b>	09/03/2015 11:10	<b>Colonia</b>	estado de mexico
<b>Latitud</b>	19.42095954	<b>Calle</b>	avenida chimalhuacan
<b>Longitud</b>	-99.05119824	<b>Numero</b>	9
<b>Device ID</b>	IFE-Desktop v1.0	<b>Distrito</b>	
<b>Partido</b>	Partido Revolucionario Institucional	<b>Cargo</b>	Genérico
<b>Candidato</b>			
<b>Otro Candidato</b>			

**Observaciones:** generico campana local



**TIPO DE ANUNCIO**

Panorámicos

**TAMAÑO**

10 x 5

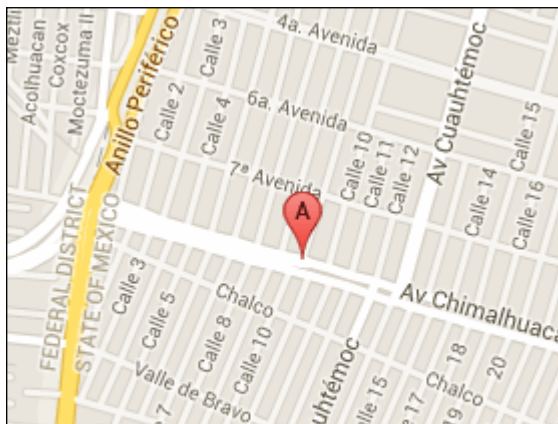

**Sistema Integral de Monitoreo de Espectaculares**  
**Reporte de recorrido**

Del: **09/03/2015**  
Hasta: **24/03/2015**  
Usuario: **exurveyedomex**  
Proceso: **PEL 2014-2015 MEX**

<b>Identificador</b>	40096	<b>Estado</b>	MEXICO
<b>Ticket</b>	59746	<b>Municipio</b>	NEZAHUALCOYOTL
<b>Fecha de recorrido</b>	09/03/2015 11:18	<b>Colonia</b>	maravillas
<b>Latitud</b>	19.42037954	<b>Calle</b>	avenida chimalhuacan
<b>Longitud</b>	-99.05019631	<b>Numero</b>	sn
<b>Device ID</b>	IFE-Desktop v1.0	<b>Distrito</b>	
<b>Partido</b>	Partido del Trabajo	<b>Cargo</b>	Genérico
<b>Candidato</b>			
<b>Otro Candidato</b>			

**Observaciones:** campana local



**TIPO DE ANUNCIO**

Panorámicos

**TAMAÑO**

12.9 x 7.1



# Sistema Integral de Monitoreo de Espectaculares

## Reporte de recorrido

Del: **09/03/2015**  
 Hasta: **24/03/2015**  
 Usuario: **exurveyedomex**  
 Proceso: **PEL 2014-2015 MEX**

<b>Identificador</b>	40097	<b>Estado</b>	MEXICO
<b>Ticket</b>	59746	<b>Municipio</b>	NEZAHUALCOYOTL
<b>Fecha de recorrido</b>	09/03/2015 11:33	<b>Colonia</b>	estado de mexico
<b>Latitud</b>	19.42325185	<b>Calle</b>	avenida 7
<b>Longitud</b>	-99.0551114	<b>Numero</b>	sin numero
<b>Device ID</b>	IFE-Desktop v1.0	<b>Distrito</b>	
<b>Partido</b>	Partido Humanista	<b>Cargo</b>	Genérico
<b>Candidato</b>			
<b>Otro Candidato</b>			

**Observaciones:** local eugenio ruiz precandidato presidente municipal



**TIPO DE ANUNCIO**

Puentes

**TAMAÑO**

7 x 2

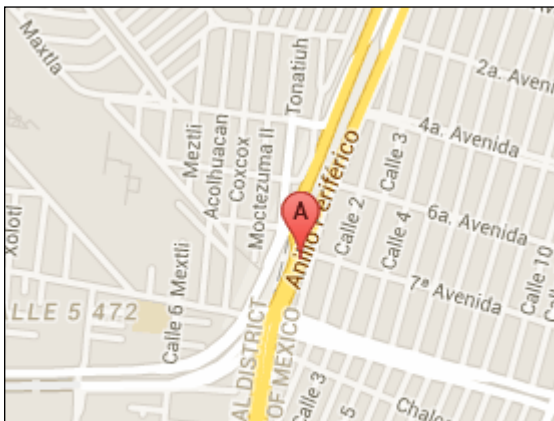
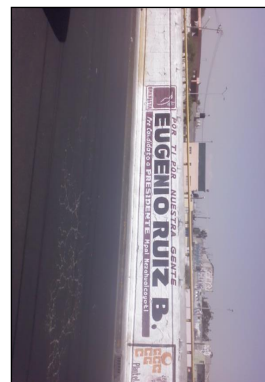

**Sistema Integral de Monitoreo de Espectaculares**  
**Reporte de recorrido**

Del: **09/03/2015**  
Hasta: **24/03/2015**  
Usuario: **exurveyedomex**  
Proceso: **PEL 2014-2015 MEX**

<b>Identificador</b>	40098	<b>Estado</b>	MEXICO
<b>Ticket</b>	59746	<b>Municipio</b>	NEZAHUALCOYOTL
<b>Fecha de recorrido</b>	09/03/2015 11:48	<b>Colonia</b>	estado de mexico
<b>Latitud</b>	19.42794839	<b>Calle</b>	avenida bordo de xochaca
<b>Longitud</b>	-99.04574571	<b>Numero</b>	61
<b>Device ID</b>	IFE-Desktop v1.0	<b>Distrito</b>	
<b>Partido</b>	Partido de la Revolución Democrática	<b>Cargo</b>	Genérico
<b>Candidato</b>			
<b>Otro Candidato</b>			

**Observaciones:** precandidato presidente municipal local juan hugo de la rosa



**TIPO DE ANUNCIO**

Muros

**TAMAÑO**

14 x 2.5

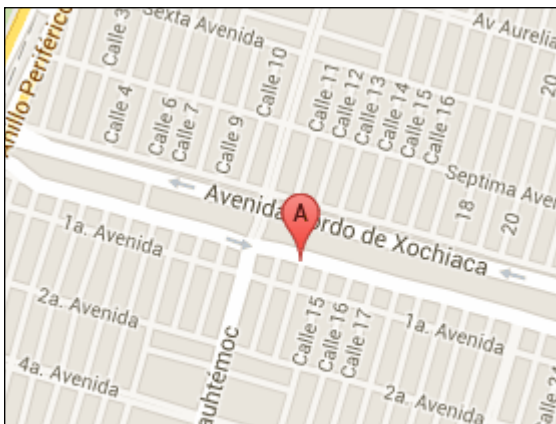

# Sistema Integral de Monitoreo de Espectaculares

## Reporte de recorrido

Del: **09/03/2015**  
 Hasta: **24/03/2015**  
 Usuario: **exurveyedomex**  
 Proceso: **PEL 2014-2015 MEX**

<b>Identificador</b>	40099	<b>Estado</b>	MEXICO
<b>Ticket</b>	59746	<b>Municipio</b>	NEZAHUALCOYOTL
<b>Fecha de recorrido</b>	09/03/2015 11:59	<b>Colonia</b>	estado de mexico
<b>Latitud</b>	19.42744747	<b>Calle</b>	avenida bordo de xochaca
<b>Longitud</b>	-99.04388595	<b>Numero</b>	sn
<b>Device ID</b>	IFE-Desktop v1.0	<b>Distrito</b>	
<b>Partido</b>	Partido de la Revolución Democrática	<b>Cargo</b>	Diputado
<b>Candidato</b>			
<b>Otro Candidato</b>	araceli casasola		

**Observaciones:** araceli casasora diputado local



**TIPO DE ANUNCIO**

Muros

**TAMAÑO**

25 x 2.5

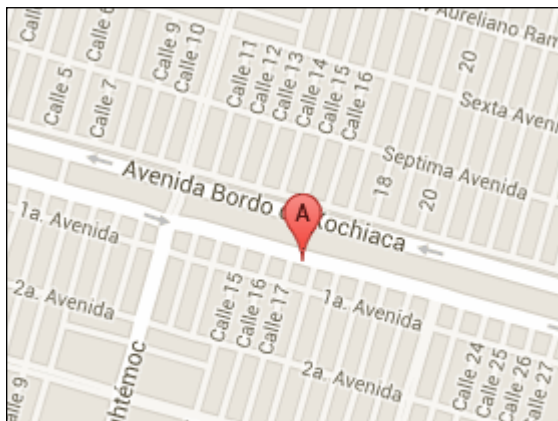

Del: **09/03/2015**

Hasta: **24/03/2015**

Usuario: **exurveyedomex**

Proceso: **PEL 2014-2015 MEX**

## Sistema Integral de Monitoreo de Espectaculares

### Reporte de recorrido

<b>Identificador</b>	40100	<b>Estado</b>	MEXICO
<b>Ticket</b>	59746	<b>Municipio</b>	NEZAHUALCOYOTL
<b>Fecha de recorrido</b>	09/03/2015 12:10	<b>Colonia</b>	estado de mexico
<b>Latitud</b>	19.42480038	<b>Calle</b>	avenida bordo de xochiaca
<b>Longitud</b>	-99.03383833	<b>Numero</b>	sin numero
<b>Device ID</b>	IFE-Desktop v1.0	<b>Distrito</b>	
<b>Partido</b>	Partido Verde Ecologista de México	<b>Cargo</b>	Genérico
<b>Candidato</b>			
<b>Otro Candidato</b>			

**Observaciones:** generico local



#### TIPO DE ANUNCIO

Panorámicos

#### TAMAÑO

12 x 7.1

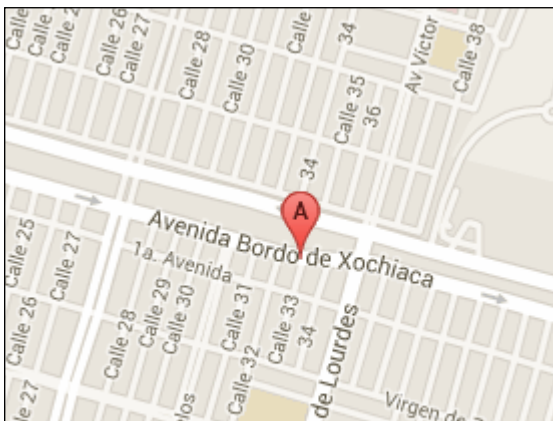
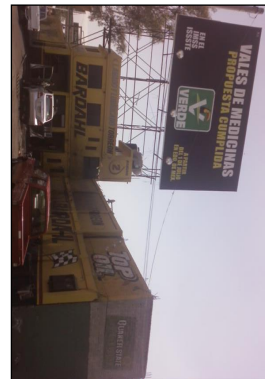

**Sistema Integral de Monitoreo de Espectaculares**  
**Reporte de recorrido**

Del: **09/03/2015**  
Hasta: **24/03/2015**  
Usuario: **exurveyedomex**  
Proceso: **PEL 2014-2015 MEX**

<b>Identificador</b>	40101	<b>Estado</b>	MEXICO
<b>Ticket</b>	59746	<b>Municipio</b>	NEZAHUALCOYOTL
<b>Fecha de recorrido</b>	09/03/2015 12:20	<b>Colonia</b>	colona virgencitas
<b>Latitud</b>	19.4238797	<b>Calle</b>	avenida bordo de xochiaca
<b>Longitud</b>	-99.0292922	<b>Numero</b>	sin numero
<b>Device ID</b>	IFE-Desktop v1.0	<b>Distrito</b>	
<b>Partido</b>	Encuentro Social	<b>Cargo</b>	Genérico
<b>Candidato</b>			
<b>Otro Candidato</b>			

**Observaciones:** generico local



**TIPO DE ANUNCIO**

Muros

**TAMAÑO**

18 x 2.5

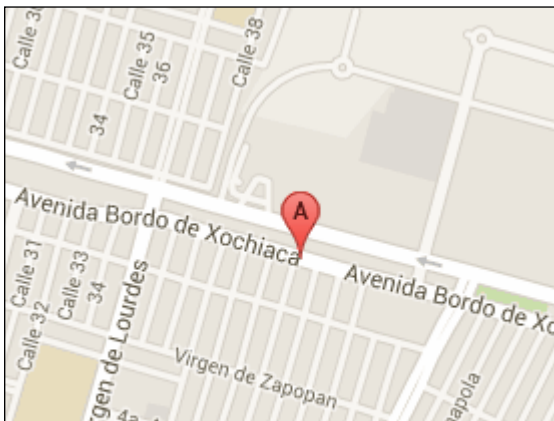



**Sistema Integral de Monitoreo de Espectaculares**  
**Reporte de recorrido**

Del: **09/03/2015**  
Hasta: **24/03/2015**  
Usuario: **exurveyedomex**  
Proceso: **PEL 2014-2015 MEX**

<b>Identificador</b>	40102	<b>Estado</b>	MEXICO
<b>Ticket</b>	59746	<b>Municipio</b>	NEZAHUALCOYOTL
<b>Fecha de recorrido</b>	09/03/2015 12:31	<b>Colonia</b>	colonia tamaulipas
<b>Latitud</b>	19.42185066	<b>Calle</b>	avenida bordo de xochiaca
<b>Longitud</b>	-99.02156157	<b>Numero</b>	sin numero
<b>Device ID</b>	IFE-Desktop v1.0	<b>Distrito</b>	
<b>Partido</b>	Partido de la Revolución Democrática	<b>Cargo</b>	Diputado
<b>Candidato</b>			
<b>Otro Candidato</b>	araceli casasola		

**Observaciones:** precandidata diputado local.



**TIPO DE ANUNCIO**

Muros

**TAMAÑO**

18 x 2.5

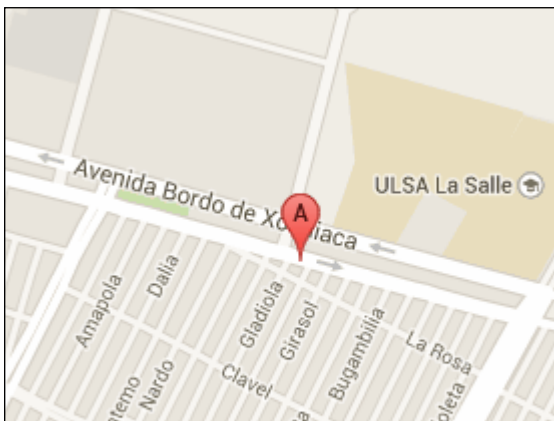

# Sistema Integral de Monitoreo de Espectaculares

## Reporte de recorrido

Del: **09/03/2015**  
 Hasta: **24/03/2015**  
 Usuario: **exurveyedomex**  
 Proceso: **PEL 2014-2015 MEX**

<b>Identificador</b>	40103	<b>Estado</b>	MEXICO
<b>Ticket</b>	59746	<b>Municipio</b>	NEZAHUALCOYOTL
<b>Fecha de recorrido</b>	09/03/2015 12:41	<b>Colonia</b>	las flores
<b>Latitud</b>	19.42007731	<b>Calle</b>	avenida adolfo lopez mateo
<b>Longitud</b>	-99.01736086	<b>Numero</b>	822
<b>Device ID</b>	IFE-Desktop v1.0	<b>Distrito</b>	
<b>Partido</b>	Partido de la Revolución Democrática	<b>Cargo</b>	Genérico
<b>Candidato</b>			
<b>Otro Candidato</b>			

**Observaciones:** juan lugo precandidato presidente municipal. local



**TIPO DE ANUNCIO**

Mantas

**TAMAÑO**

1.5 x 3

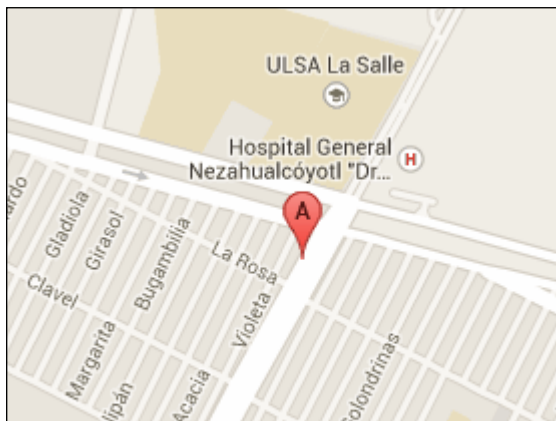
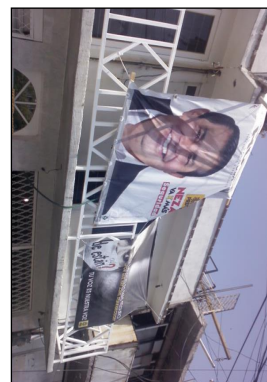

# Sistema Integral de Monitoreo de Espectaculares

## Reporte de recorrido

Del: **09/03/2015**  
 Hasta: **24/03/2015**  
 Usuario: **exurveyedomex**  
 Proceso: **PEL 2014-2015 MEX**

<b>Identificador</b>	40104	<b>Estado</b>	MEXICO
<b>Ticket</b>	59746	<b>Municipio</b>	NEZAHUALCOYOTL
<b>Fecha de recorrido</b>	09/03/2015 12:53	<b>Colonia</b>	las palmas
<b>Latitud</b>	19.41315901	<b>Calle</b>	avenida adolfo lopez mateos
<b>Longitud</b>	-99.02144098	<b>Numero</b>	626
<b>Device ID</b>	IFE-Desktop v1.0	<b>Distrito</b>	
<b>Partido</b>	Partido de la Revolución Democrática	<b>Cargo</b>	Diputado
<b>Candidato</b>			
<b>Otro Candidato</b>	araceli casasola		

**Observaciones:** precandidata diputado local. Araceli casasola . local



**TIPO DE ANUNCIO**

Mantas

**TAMAÑO**

1.5 x 3

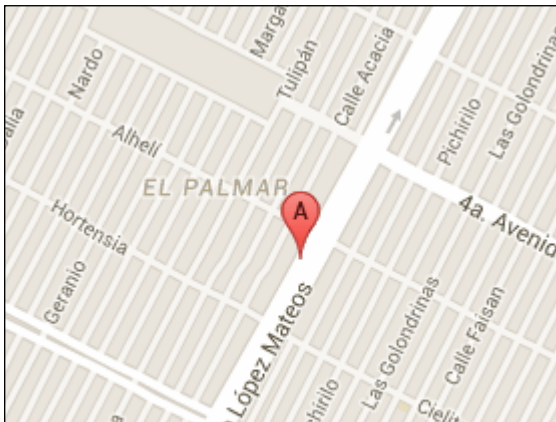

# Sistema Integral de Monitoreo de Espectaculares

## Reporte de recorrido

Del: **09/03/2015**  
 Hasta: **24/03/2015**  
 Usuario: **exurveyedomex**  
 Proceso: **PEL 2014-2015 MEX**

<b>Identificador</b>	40105	<b>Estado</b>	MEXICO
<b>Ticket</b>	59746	<b>Municipio</b>	NEZAHUALCOYOTL
<b>Fecha de recorrido</b>	09/03/2015 13:03	<b>Colonia</b>	agua azul
<b>Latitud</b>	19.41111551	<b>Calle</b>	avenida chimalhuacan
<b>Longitud</b>	-99.02535752	<b>Numero</b>	sin numero
<b>Device ID</b>	IFE-Desktop v1.0	<b>Distrito</b>	
<b>Partido</b>	Partido de la Revolución Democrática	<b>Cargo</b>	Genérico
<b>Candidato</b>			
<b>Otro Candidato</b>			

**Observaciones:** precandidato a presidente municipal . local



**TIPO DE ANUNCIO**

Muros

**TAMAÑO**

20 x 2.5

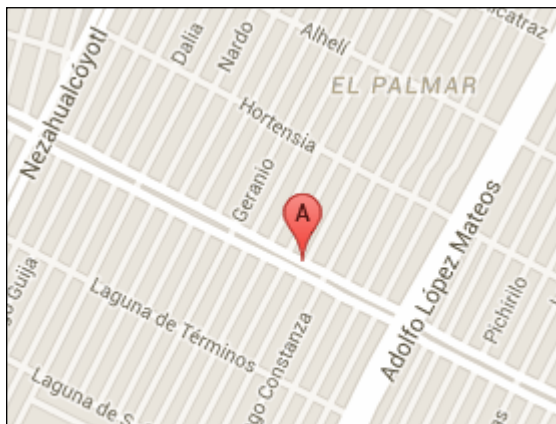

# Sistema Integral de Monitoreo de Espectaculares

## Reporte de recorrido

Del: **09/03/2015**  
 Hasta: **24/03/2015**  
 Usuario: **exurveyedomex**  
 Proceso: **PEL 2014-2015 MEX**

<b>Identificador</b>	40106	<b>Estado</b>	MEXICO
<b>Ticket</b>	59753	<b>Municipio</b>	VALLE DE CHALCO SOLIDARIDAD
<b>Fecha de recorrido</b>	09/03/2015 10:33	<b>Colonia</b>	Col. Del Carmen
<b>Latitud</b>	19.30885065	<b>Calle</b>	Av Cuauhtemoc
<b>Longitud</b>	-98.94755434	<b>Numero</b>	Mz 1387
<b>Device ID</b>	IFE-Desktop v1.0	<b>Distrito</b>	
<b>Partido</b>	Partido Movimiento Ciudadano	<b>Cargo</b>	Diputado
<b>Candidato</b>	Juan Carlos Soto Ibarra precandidato a Presidente Municipal		

**Observaciones:** Precandidato a Presidente Municipal



**TIPO DE ANUNCIO**

Panorámicos

**TAMAÑO**

5 x 3

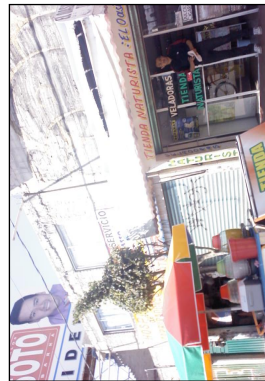

# Sistema Integral de Monitoreo de Espectaculares

## Reporte de recorrido

Del: **09/03/2015**  
 Hasta: **24/03/2015**  
 Usuario: **exurveyedomex**  
 Proceso: **PEL 2014-2015 MEX**

<b>Identificador</b>	40107	<b>Estado</b>	MEXICO
<b>Ticket</b>	59753	<b>Municipio</b>	VALLE DE CHALCO SOLIDARIDAD
<b>Fecha de recorrido</b>	09/03/2015 10:49	<b>Colonia</b>	Col. del Carmen
<b>Latitud</b>	19.30722657	<b>Calle</b>	Av. Cuauhtemoc
<b>Longitud</b>	-98.94784545	<b>Numero</b>	Mz. 1413
<b>Device ID</b>	IFE-Desktop v1.0	<b>Distrito</b>	
<b>Partido</b>	Partido de la Revolución Democrática	<b>Cargo</b>	Diputado
<b>Candidato</b>			
<b>Otro Candidato</b>	Ramon Montalvo		

**Observaciones:** Ramon Montalvo Candidato a Diputado Local



**TIPO DE ANUNCIO**

Mantas

**TAMAÑO**

1.5 x 1



# Sistema Integral de Monitoreo de Espectaculares

## Reporte de recorrido

Del: **09/03/2015**

Hasta: **24/03/2015**

Usuario: **exurveyedomex**

Proceso: **PEL 2014-2015 MEX**

<b>Identificador</b>	40108	<b>Estado</b>	MEXICO
<b>Ticket</b>	59753	<b>Municipio</b>	VALLE DE CHALCO SOLIDARIDAD
<b>Fecha de recorrido</b>	09/03/2015 11:04	<b>Colonia</b>	Del Carmen
<b>Latitud</b>	19.30723983	<b>Calle</b>	Av. Cuauhtemoc
<b>Longitud</b>	-98.94782057	<b>Numero</b>	Mz 1413
<b>Device ID</b>	IFE-Desktop v1.0	<b>Distrito</b>	
<b>Partido</b>	Partido Movimiento Ciudadano	<b>Cargo</b>	Diputado
<b>Candidato</b>			
<b>Otro Candidato</b>	no se localiza el nombre la tela esta descolorida		

**Observaciones:** candidato a presidente Municipal de Valle de Chalco



**TIPO DE ANUNCIO**

Mantas

**TAMAÑO**

1.5 x 1



# Sistema Integral de Monitoreo de Espectaculares

## Reporte de recorrido

Del: **09/03/2015**  
 Hasta: **24/03/2015**  
 Usuario: **exurveyedomex**  
 Proceso: **PEL 2014-2015 MEX**

<b>Identificador</b>	40109	<b>Estado</b>	MEXICO
<b>Ticket</b>	59753	<b>Municipio</b>	VALLE DE CHALCO SOLIDARIDAD
<b>Fecha de recorrido</b>	09/03/2015 11:28	<b>Colonia</b>	Concepcion
<b>Latitud</b>	19.29847575	<b>Calle</b>	Av. Cuauhtemoc
<b>Longitud</b>	-98.94914862	<b>Numero</b>	Mz 681
<b>Device ID</b>	IFE-Desktop v1.0	<b>Distrito</b>	
<b>Partido</b>	Partido Movimiento Ciudadano	<b>Cargo</b>	Diputado
<b>Candidato</b>			
<b>Otro Candidato</b>	Juan Carlos Soto Ibarra		

**Observaciones:** candidato a Presidente campana local



**TIPO DE ANUNCIO**

Panorámicos

**TAMAÑO**

5 x 4





# Sistema Integral de Monitoreo de Espectaculares

## Reporte de recorrido

Del: **09/03/2015**  
Hasta: **24/03/2015**  
Usuario: **exurveyedomex**  
Proceso: **PEL 2014-2015 MEX**

<b>Identificador</b>	40110	<b>Estado</b>	MEXICO
<b>Ticket</b>	59753	<b>Municipio</b>	VALLE DE CHALCO SOLIDARIDAD
<b>Fecha de recorrido</b>	09/03/2015 12:03	<b>Colonia</b>	Concepcion
<b>Latitud</b>	19.29845474	<b>Calle</b>	Av. Cuauhtemoc
<b>Longitud</b>	-98.94917099	<b>Numero</b>	Mz 681
<b>Device ID</b>	IFE-Desktop v1.0	<b>Distrito</b>	
<b>Partido</b>	Partido Movimiento Ciudadano	<b>Cargo</b>	Diputado
<b>Candidato</b>			
<b>Otro Candidato</b>	Juan Carlos Soto Ibarra		

**Observaciones:** precandidato a Presidente Municipal. Precampana local



**TIPO DE ANUNCIO**

Panorámicos

**TAMAÑO**

5 x 4



**Sistema Integral de Monitoreo de Espectaculares**  
**Reporte de recorrido**

Del: **09/03/2015**  
Hasta: **24/03/2015**  
Usuario: **exurveyedomex**  
Proceso: **PEL 2014-2015 MEX**

<b>Identificador</b>	40111	<b>Estado</b>	MEXICO
<b>Ticket</b>	59753	<b>Municipio</b>	VALLE DE CHALCO SOLIDARIDAD
<b>Fecha de recorrido</b>	09/03/2015 13:10	<b>Colonia</b>	Ninos Heroes II Seccion
<b>Latitud</b>	19.28256701	<b>Calle</b>	Av. Cuauhtemoc
<b>Longitud</b>	-98.95154679	<b>Numero</b>	Mz 267
<b>Device ID</b>	IFE-Desktop v1.0	<b>Distrito</b>	
<b>Partido</b>	Partido de la Revolución Democrática	<b>Cargo</b>	Diputado
<b>Candidato</b>			
<b>Otro Candidato</b>	Rocio Cobos Uriostegui		

**Observaciones:** Es precandidata a diputada Local por el 27 Distrito



**TIPO DE ANUNCIO**

Mantas

**TAMAÑO**

2 x 1.5



# Sistema Integral de Monitoreo de Espectaculares

## Reporte de recorrido

Del: **09/03/2015**  
 Hasta: **24/03/2015**  
 Usuario: **exurveyedomex**  
 Proceso: **PEL 2014-2015 MEX**

<b>Identificador</b>	40112	<b>Estado</b>	MEXICO
<b>Ticket</b>	59753	<b>Municipio</b>	VALLE DE CHALCO SOLIDARIDAD
<b>Fecha de recorrido</b>	09/03/2015 13:48	<b>Colonia</b>	Del Carmen
<b>Latitud</b>	19.30875021	<b>Calle</b>	Av. Cuauhtemoc
<b>Longitud</b>	-98.9475419	<b>Numero</b>	Mz 1390
<b>Device ID</b>	IFE-Desktop v1.0	<b>Distrito</b>	
<b>Partido</b>	Partido Movimiento Ciudadano	<b>Cargo</b>	Diputado
<b>Candidato</b>			
<b>Otro Candidato</b>	Juan Carlos Soto Ibarra		

**Observaciones:** Precandidato a Presidente Municipal precampana local



**TIPO DE ANUNCIO**

Panorámicos

**TAMAÑO**

3 x 2



# Sistema Integral de Monitoreo de Espectaculares

## Reporte de recorrido

Del: **09/03/2015**  
 Hasta: **24/03/2015**  
 Usuario: **exurveyedomex**  
 Proceso: **PEL 2014-2015 MEX**

<b>Identificador</b>	40113	<b>Estado</b>	MEXICO
<b>Ticket</b>	59753	<b>Municipio</b>	VALLE DE CHALCO SOLIDARIDAD
<b>Fecha de recorrido</b>	09/03/2015 14:19	<b>Colonia</b>	Del Carmen
<b>Latitud</b>	19.30931063	<b>Calle</b>	Av. Cuauhtemoc
<b>Longitud</b>	-98.94740726	<b>Numero</b>	Mz 1373
<b>Device ID</b>	IFE-Desktop v1.0	<b>Distrito</b>	
<b>Partido</b>	Partido Acción Nacional	<b>Cargo</b>	Genérico
<b>Candidato</b>			
<b>Otro Candidato</b>			

**Observaciones:** Solo hay logo del partido y lemas vamos juntos y sumate no menciona precampanas



**TIPO DE ANUNCIO**

Muros

**TAMAÑO**

12 x 2.5



## Sistema Integral de Monitoreo de Espectaculares

### Reporte de recorrido

Del: **09/03/2015**

Hasta: **24/03/2015**

Usuario: **exurveyedomex**

Proceso: **PEL 2014-2015 MEX**

<b>Identificador</b>	40114	<b>Estado</b>	MEXICO
<b>Ticket</b>	59759	<b>Municipio</b>	COACALCO DE BERRIOZABAL
<b>Fecha de recorrido</b>	10/03/2015 11:49	<b>Colonia</b>	villa de las flores
<b>Latitud</b>	19.64568569	<b>Calle</b>	boulevard de las flores
<b>Longitud</b>	-99.09033869	<b>Numero</b>	257
<b>Device ID</b>	IFE-Desktop v1.0	<b>Distrito</b>	
<b>Partido</b>	Partido Movimiento Ciudadano	<b>Cargo</b>	Presidente
<b>Candidato</b>			
<b>Otro Candidato</b>	miguel angel trejo		

#### Observaciones:



#### TIPO DE ANUNCIO

Mantas

#### TAMAÑO

1.5 x 90

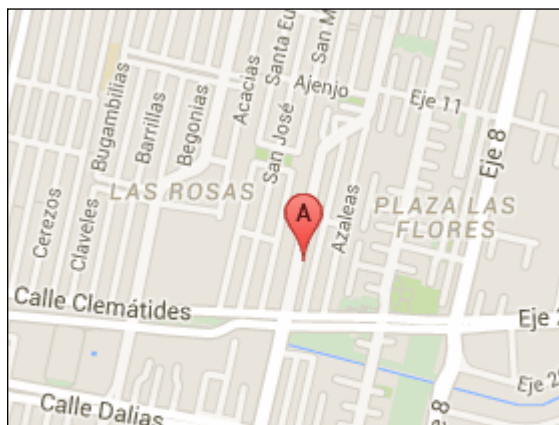

## Sistema Integral de Monitoreo de Espectaculares

### Reporte de recorrido

Del: **09/03/2015**

Hasta: **24/03/2015**

Usuario: **exurveyedomex**

Proceso: **PEL 2014-2015 MEX**

<b>Identificador</b>	40115	<b>Estado</b>	MEXICO
<b>Ticket</b>	59759	<b>Municipio</b>	COACALCO DE BERRIOZABAL
<b>Fecha de recorrido</b>	10/03/2015 11:57	<b>Colonia</b>	villa de las flores
<b>Latitud</b>	19.64795819	<b>Calle</b>	boulevard de las flores
<b>Longitud</b>	-99.08971998	<b>Numero</b>	313
<b>Device ID</b>	IFE-Desktop v1.0	<b>Distrito</b>	
<b>Partido</b>	Partido Movimiento Ciudadano	<b>Cargo</b>	Presidente
<b>Candidato</b>			
<b>Otro Candidato</b>	miguel angel trejo		

**Observaciones:** sobre casa en construccion



#### TIPO DE ANUNCIO

Panorámicos

#### TAMAÑO

5 x 3.5

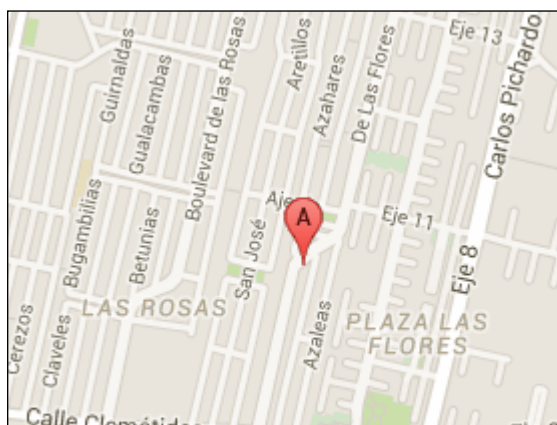

## Sistema Integral de Monitoreo de Espectaculares

### Reporte de recorrido

Del: **09/03/2015**

Hasta: **24/03/2015**

Usuario: **exurveyedomex**

Proceso: **PEL 2014-2015 MEX**

<b>Identificador</b>	40116	<b>Estado</b>	MEXICO
<b>Ticket</b>	59759	<b>Municipio</b>	COACALCO DE BERRIOZABAL
<b>Fecha de recorrido</b>	10/03/2015 12:03	<b>Colonia</b>	villa de las flores
<b>Latitud</b>	19.64840804	<b>Calle</b>	boulevard de las flores
<b>Longitud</b>	-99.089172	<b>Numero</b>	319
<b>Device ID</b>	IFE-Desktop v1.0	<b>Distrito</b>	
<b>Partido</b>	Partido Movimiento Ciudadano	<b>Cargo</b>	Presidente
<b>Candidato</b>			
<b>Otro Candidato</b>	miguel angel trejo		

#### Observaciones:



#### TIPO DE ANUNCIO

Mantas

#### TAMAÑO

1.5 x 0.9

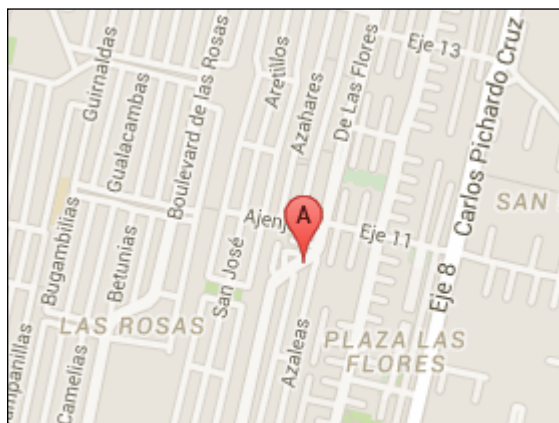

# Sistema Integral de Monitoreo de Espectaculares

## Reporte de recorrido

Del: **09/03/2015**  
 Hasta: **24/03/2015**  
 Usuario: **exurveyedomex**  
 Proceso: **PEL 2014-2015 MEX**

<b>Identificador</b>	40117	<b>Estado</b>	MEXICO
<b>Ticket</b>	59759	<b>Municipio</b>	COACALCO DE BERRIOZABAL
<b>Fecha de recorrido</b>	10/03/2015 12:34	<b>Colonia</b>	km 2
<b>Latitud</b>	19.62951123	<b>Calle</b>	lopez portillo
<b>Longitud</b>	-99.0849268	<b>Numero</b>	0
<b>Device ID</b>	IFE-Desktop v1.0	<b>Distrito</b>	
<b>Partido</b>	Partido Movimiento Ciudadano	<b>Cargo</b>	Presidente
<b>Candidato</b>			
<b>Otro Candidato</b>	miguel angel trejo		

**Observaciones:**



**TIPO DE ANUNCIO**

Muros

**TAMAÑO**

40 x 2

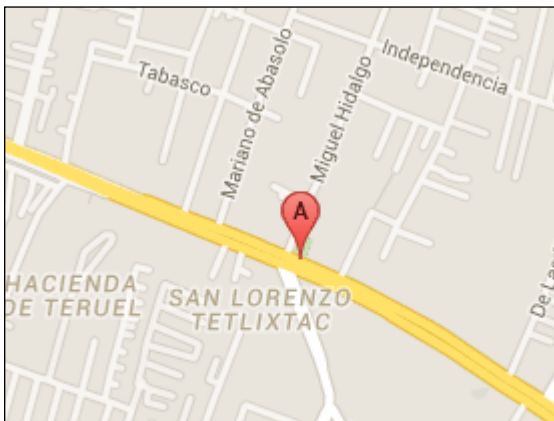



## Sistema Integral de Monitoreo de Espectaculares

### Reporte de recorrido

Del: **09/03/2015**

Hasta: **24/03/2015**

Usuario: **exurveyedomex**

Proceso: **PEL 2014-2015 MEX**

<b>Identificador</b>	40118	<b>Estado</b>	MEXICO
<b>Ticket</b>	59759	<b>Municipio</b>	COACALCO DE BERRIOZABAL
<b>Fecha de recorrido</b>	10/03/2015 13:22	<b>Colonia</b>	granjas saan cristobal
<b>Latitud</b>	19.62422771	<b>Calle</b>	hank gonzalez
<b>Longitud</b>	-99.09002425	<b>Numero</b>	23
<b>Device ID</b>	IFE-Desktop v1.0	<b>Distrito</b>	
<b>Partido</b>	Partido Movimiento Ciudadano	<b>Cargo</b>	Presidente
<b>Candidato</b>			
<b>Otro Candidato</b>	miguel angel trejo		

#### Observaciones:



#### TIPO DE ANUNCIO

Mantas

#### TAMAÑO

1.5 x 0.9



## Sistema Integral de Monitoreo de Espectaculares

### Reporte de recorrido

Del: **09/03/2015**  
 Hasta: **24/03/2015**  
 Usuario: **exurveyedomex**  
 Proceso: **PEL 2014-2015 MEX**

<b>Identificador</b>	40119	<b>Estado</b>	MEXICO
<b>Ticket</b>	59759	<b>Municipio</b>	COACALCO DE BERRIOZABAL
<b>Fecha de recorrido</b>	10/03/2015 13:44	<b>Colonia</b>	centro
<b>Latitud</b>	19.63512428	<b>Calle</b>	lopez portillo
<b>Longitud</b>	-99.10094192	<b>Numero</b>	193
<b>Device ID</b>	IFE-Desktop v1.0	<b>Distrito</b>	
<b>Partido</b>	Partido Movimiento Ciudadano	<b>Cargo</b>	Presidente
<b>Candidato</b>			
<b>Otro Candidato</b>	miguel angel trejo		

#### Observaciones:



#### TIPO DE ANUNCIO

Panorámicos

#### TAMAÑO

24 x 9



**Sistema Integral de Monitoreo de Espectaculares**  
**Reporte de recorrido**

Del: **09/03/2015**  
Hasta: **24/03/2015**  
Usuario: **exurveyedomex**  
Proceso: **PEL 2014-2015 MEX**

<b>Identificador</b>	40120	<b>Estado</b>	MEXICO
<b>Ticket</b>	59765	<b>Municipio</b>	CHALCO
<b>Fecha de recorrido</b>	10/03/2015 10:36	<b>Colonia</b>	emiliano zapata
<b>Latitud</b>	19.27407708	<b>Calle</b>	veracruz
<b>Longitud</b>	-98.88764142	<b>Numero</b>	sin numero
<b>Device ID</b>	IFE-Desktop v1.0	<b>Distrito</b>	
<b>Partido</b>	Partido de la Revolución Democrática	<b>Cargo</b>	Genérico
<b>Candidato</b>			
<b>Otro Candidato</b>			

**Observaciones:** se observa q no cuenta con requisitos de propaganda y se presume q es del prd por Iscolores



**TIPO DE ANUNCIO**

Muros

**TAMAÑO**

30 x 2.5



**Sistema Integral de Monitoreo de Espectaculares**  
**Reporte de recorrido**

Del: **09/03/2015**  
Hasta: **24/03/2015**  
Usuario: **exurveyedomex**  
Proceso: **PEL 2014-2015 MEX**

<b>Identificador</b>	40121	<b>Estado</b>	MEXICO
<b>Ticket</b>	59765	<b>Municipio</b>	CHALCO
<b>Fecha de recorrido</b>	10/03/2015 10:49	<b>Colonia</b>	ejidal
<b>Latitud</b>	19.2645995	<b>Calle</b>	avenida cuauhtemoc
<b>Longitud</b>	-98.89899821	<b>Numero</b>	sin numero
<b>Device ID</b>	IFE-Desktop v1.0	<b>Distrito</b>	
<b>Partido</b>	Morena	<b>Cargo</b>	Genérico
<b>Candidato</b>			
<b>Otro Candidato</b>			

**Observaciones:** generico local



**TIPO DE ANUNCIO**

Mantas

**TAMAÑO**

3.5 x 2



# Sistema Integral de Monitoreo de Espectaculares

## Reporte de recorrido

Del: **09/03/2015**  
Hasta: **24/03/2015**  
Usuario: **exurveyedomex**  
Proceso: **PEL 2014-2015 MEX**

<b>Identificador</b>	40122	<b>Estado</b>	MEXICO
<b>Ticket</b>	59765	<b>Municipio</b>	CHALCO
<b>Fecha de recorrido</b>	10/03/2015 11:50	<b>Colonia</b>	culturas de mexico
<b>Latitud</b>	19.26209336	<b>Calle</b>	chalco tlahuac
<b>Longitud</b>	-98.90557619	<b>Numero</b>	sin numero
<b>Device ID</b>	IFE-Desktop v1.0	<b>Distrito</b>	
<b>Partido</b>	Partido Movimiento Ciudadano	<b>Cargo</b>	Genérico
<b>Candidato</b>			
<b>Otro Candidato</b>			

**Observaciones:** generico local

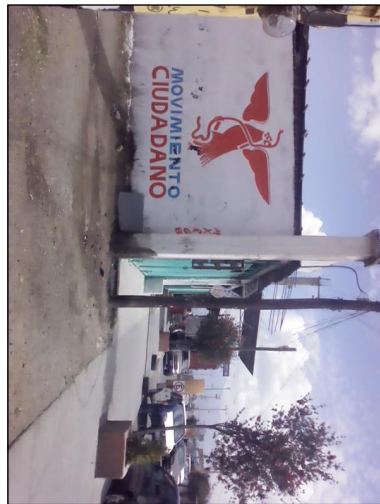

**TIPO DE ANUNCIO**

Muros

**TAMAÑO**

8 x 3

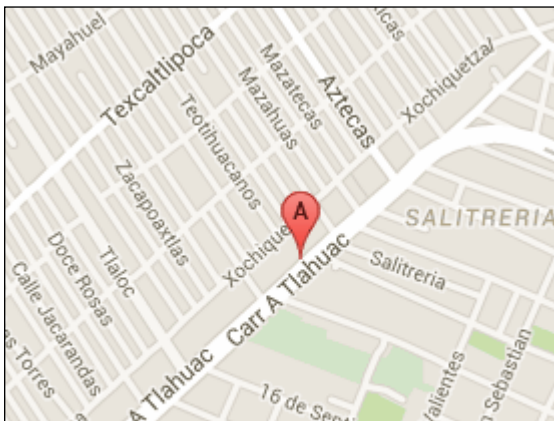

**Sistema Integral de Monitoreo de Espectaculares**  
**Reporte de recorrido**

Del: **09/03/2015**  
Hasta: **24/03/2015**  
Usuario: **exurveyedomex**  
Proceso: **PEL 2014-2015 MEX**

<b>Identificador</b>	40123	<b>Estado</b>	MEXICO
<b>Ticket</b>	59765	<b>Municipio</b>	CHALCO
<b>Fecha de recorrido</b>	10/03/2015 12:18	<b>Colonia</b>	jardines
<b>Latitud</b>	19.25299029	<b>Calle</b>	chalco tlahuac
<b>Longitud</b>	-98.91613547	<b>Numero</b>	sin numero
<b>Device ID</b>	IFE-Desktop v1.0	<b>Distrito</b>	
<b>Partido</b>	Partido de la Revolución Democrática	<b>Cargo</b>	Genérico
<b>Candidato</b>			
<b>Otro Candidato</b>			

**Observaciones:** local



**TIPO DE ANUNCIO**

Muros

**TAMAÑO**

20 x 3

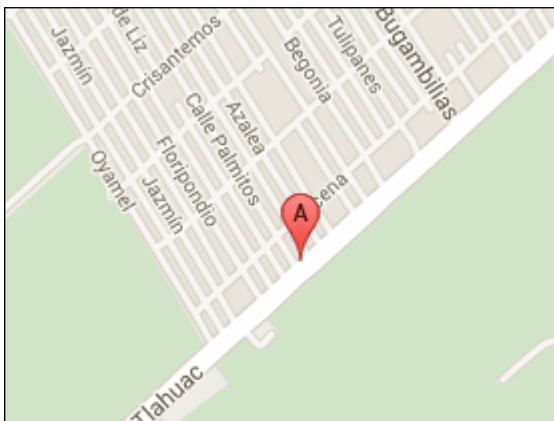

**Sistema Integral de Monitoreo de Espectaculares**  
**Reporte de recorrido**

Del: **09/03/2015**  
Hasta: **24/03/2015**  
Usuario: **exurveyedomex**  
Proceso: **PEL 2014-2015 MEX**

<b>Identificador</b>	40124	<b>Estado</b>	MEXICO
<b>Ticket</b>	59765	<b>Municipio</b>	CHALCO
<b>Fecha de recorrido</b>	10/03/2015 12:27	<b>Colonia</b>	el naranjo
<b>Latitud</b>	19.24794666	<b>Calle</b>	chlaco tlahuac
<b>Longitud</b>	-98.92161219	<b>Numero</b>	sin numero
<b>Device ID</b>	IFE-Desktop v1.0	<b>Distrito</b>	
<b>Partido</b>	Partido del Trabajo	<b>Cargo</b>	Genérico
<b>Candidato</b>			
<b>Otro Candidato</b>			

**Observaciones:** generico local



**TIPO DE ANUNCIO**

Panorámicos

**TAMAÑO**

16 x 8

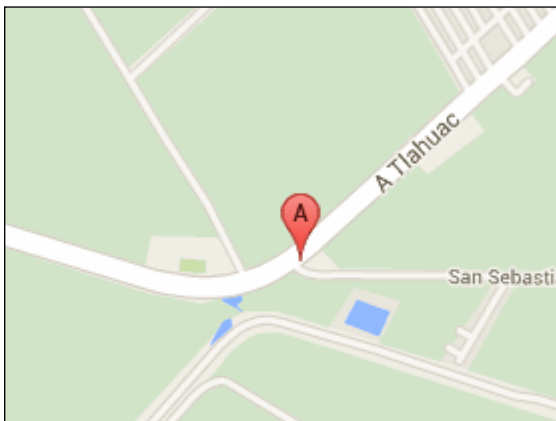

## Sistema Integral de Monitoreo de Espectaculares

### Reporte de recorrido

Del: **09/03/2015**

Hasta: **24/03/2015**

Usuario: **exurveyedomex**

Proceso: **PEL 2014-2015 MEX**

<b>Identificador</b>	40125	<b>Estado</b>	MEXICO
<b>Ticket</b>	59765	<b>Municipio</b>	CHALCO
<b>Fecha de recorrido</b>	10/03/2015 13:02	<b>Colonia</b>	jacalones segunda
<b>Latitud</b>	19.27132162	<b>Calle</b>	16 de septiembre
<b>Longitud</b>	-98.90377997	<b>Numero</b>	20
<b>Device ID</b>	IFE-Desktop v1.0	<b>Distrito</b>	
<b>Partido</b>	Partido de la Revolución Democrática	<b>Cargo</b>	Genérico
<b>Candidato</b>			
<b>Otro Candidato</b>			

**Observaciones:** jaimé espejel lozano precandidato presidente municipal local



**TIPO DE ANUNCIO**

Mantas

**TAMAÑO**

3 x 2

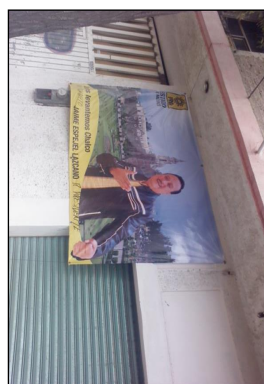



## Sistema Integral de Monitoreo de Espectaculares

### Reporte de recorrido

Del: **09/03/2015**  
Hasta: **24/03/2015**  
Usuario: **exurveyedomex**  
Proceso: **PEL 2014-2015 MEX**

<b>Identificador</b>	40126	<b>Estado</b>	MEXICO
<b>Ticket</b>	59765	<b>Municipio</b>	CHALCO
<b>Fecha de recorrido</b>	10/03/2015 13:14	<b>Colonia</b>	jacalones
<b>Latitud</b>	19.27232391	<b>Calle</b>	30 de abril
<b>Longitud</b>	-98.90442504	<b>Numero</b>	sin numero
<b>Device ID</b>	IFE-Desktop v1.0	<b>Distrito</b>	
<b>Partido</b>	Partido de la Revolución Democrática	<b>Cargo</b>	Genérico
<b>Candidato</b>			
<b>Otro Candidato</b>			

**Observaciones:** precandidato presidente municipal enrique espejel local



#### TIPO DE ANUNCIO

Muros

#### TAMAÑO

20 x 2.5



**Sistema Integral de Monitoreo de Espectaculares**  
**Reporte de recorrido**

Del: **09/03/2015**  
Hasta: **24/03/2015**  
Usuario: **exurveyedomex**  
Proceso: **PEL 2014-2015 MEX**

<b>Identificador</b>	40127	<b>Estado</b>	MEXICO
<b>Ticket</b>	59765	<b>Municipio</b>	CHALCO
<b>Fecha de recorrido</b>	10/03/2015 13:28	<b>Colonia</b>	union de guadalupe
<b>Latitud</b>	19.2828676	<b>Calle</b>	manuel avila camacho
<b>Longitud</b>	-98.91192349	<b>Numero</b>	sin numero
<b>Device ID</b>	IFE-Desktop v1.0	<b>Distrito</b>	
<b>Partido</b>	Partido de la Revolución Democrática	<b>Cargo</b>	Genérico
<b>Candidato</b>			
<b>Otro Candidato</b>			

**Observaciones:** precandidato a presidente municipal Enrique Espejel. local

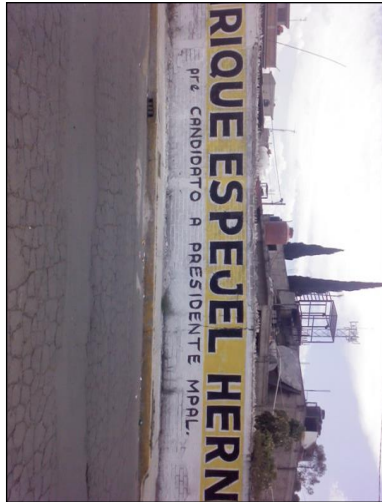

**TIPO DE ANUNCIO**

Muros

**TAMAÑO**

30 x 2.5

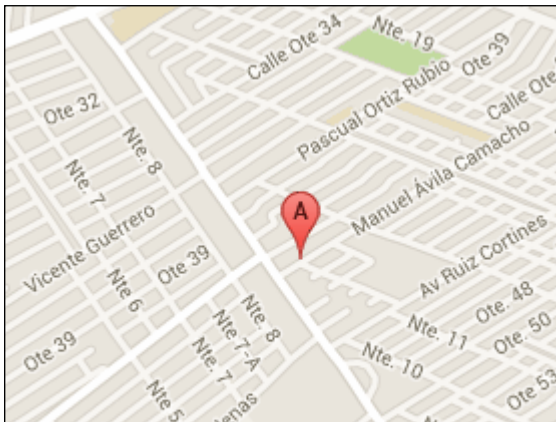

## Sistema Integral de Monitoreo de Espectaculares

### Reporte de recorrido

Del: **09/03/2015**

Hasta: **24/03/2015**

Usuario: **exurveyedomex**

Proceso: **PEL 2014-2015 MEX**

<b>Identificador</b>	40128	<b>Estado</b>	MEXICO
<b>Ticket</b>	59765	<b>Municipio</b>	CHALCO
<b>Fecha de recorrido</b>	10/03/2015 13:38	<b>Colonia</b>	union de guadalupe
<b>Latitud</b>	19.28282942	<b>Calle</b>	manuel avila camacho
<b>Longitud</b>	-98.91191641	<b>Numero</b>	sin nnumero
<b>Device ID</b>	IFE-Desktop v1.0	<b>Distrito</b>	
<b>Partido</b>	Partido de la Revolución Democrática	<b>Cargo</b>	Diputado
<b>Candidato</b>			
<b>Otro Candidato</b>	rocio cabos		

**Observaciones:** diputado local precandidato



#### TIPO DE ANUNCIO

Muros

#### TAMAÑO

30 x 2.5

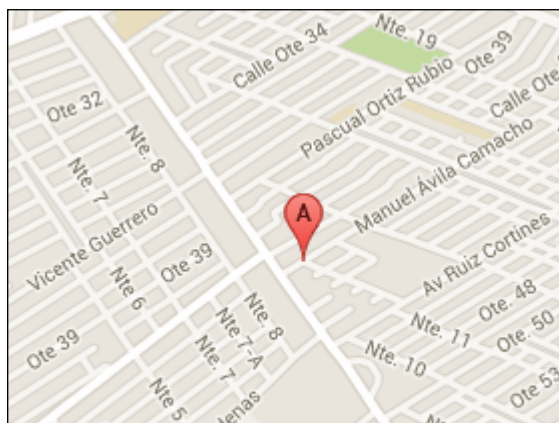

**Sistema Integral de Monitoreo de Espectaculares**  
**Reporte de recorrido**

Del: **09/03/2015**  
Hasta: **24/03/2015**  
Usuario: **exurveyedomex**  
Proceso: **PEL 2014-2015 MEX**

<b>Identificador</b>	40129	<b>Estado</b>	MEXICO
<b>Ticket</b>	59765	<b>Municipio</b>	CHALCO
<b>Fecha de recorrido</b>	10/03/2015 13:45	<b>Colonia</b>	union de guadalupe
<b>Latitud</b>	19.28510096	<b>Calle</b>	oriente 36
<b>Longitud</b>	-98.91415862	<b>Numero</b>	sin numero
<b>Device ID</b>	IFE-Desktop v1.0	<b>Distrito</b>	
<b>Partido</b>	Encuentro Social	<b>Cargo</b>	Genérico
<b>Candidato</b>			
<b>Otro Candidato</b>			

**Observaciones:** local generico

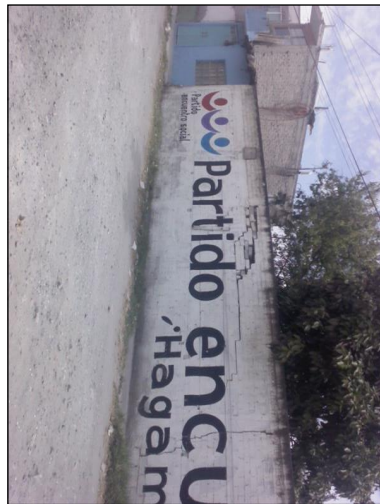

**TIPO DE ANUNCIO**

Muros

**TAMAÑO**

30 x 2.5

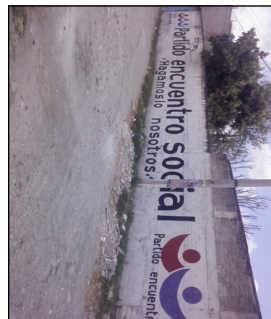
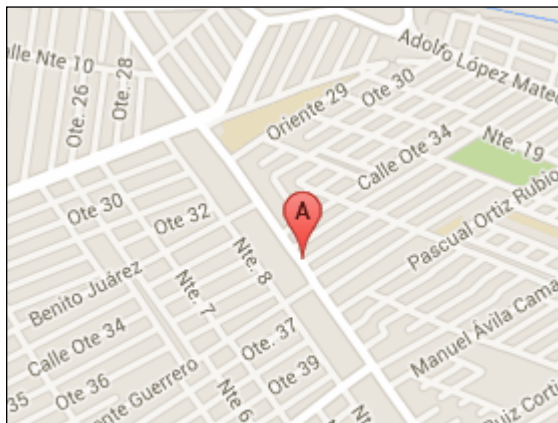

**Sistema Integral de Monitoreo de Espectaculares**  
**Reporte de recorrido**

Del: **09/03/2015**  
Hasta: **24/03/2015**  
Usuario: **exurveyedomex**  
Proceso: **PEL 2014-2015 MEX**

<b>Identificador</b>	40130	<b>Estado</b>	MEXICO
<b>Ticket</b>	59765	<b>Municipio</b>	CHALCO
<b>Fecha de recorrido</b>	10/03/2015 13:58	<b>Colonia</b>	union de guadalupe
<b>Latitud</b>	19.28480486	<b>Calle</b>	oriente 37
<b>Longitud</b>	-98.91397502	<b>Numero</b>	sin numero
<b>Device ID</b>	IFE-Desktop v1.0	<b>Distrito</b>	
<b>Partido</b>	Encuentro Social	<b>Cargo</b>	Genérico
<b>Candidato</b>			
<b>Otro Candidato</b>			

**Observaciones:** local generico



**TIPO DE ANUNCIO**

Muros

**TAMAÑO**

40 x 3

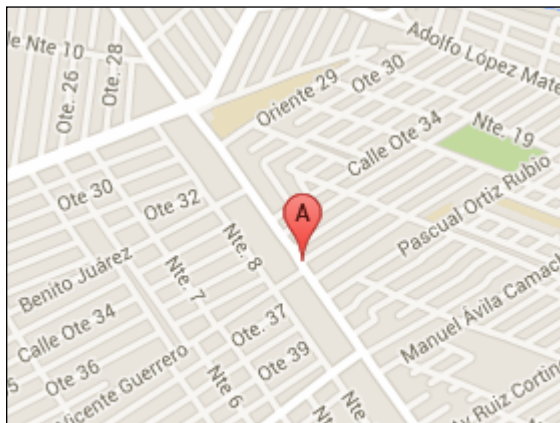

## Sistema Integral de Monitoreo de Espectaculares

### Reporte de recorrido

Del: **09/03/2015**  
 Hasta: **24/03/2015**  
 Usuario: **exurveyedomex**  
 Proceso: **PEL 2014-2015 MEX**

<b>Identificador</b>	40131	<b>Estado</b>	MEXICO
<b>Ticket</b>	59765	<b>Municipio</b>	CHALCO
<b>Fecha de recorrido</b>	10/03/2015 14:15	<b>Colonia</b>	cobadonga
<b>Latitud</b>	19.27964929	<b>Calle</b>	solidaridad
<b>Longitud</b>	-98.91047959	<b>Numero</b>	sn
<b>Device ID</b>	IFE-Desktop v1.0	<b>Distrito</b>	
<b>Partido</b>	Partido de la Revolución Democrática	<b>Cargo</b>	Diputado
<b>Candidato</b>			
<b>Otro Candidato</b>	rocio cobos		

**Observaciones:** precandidata diputado local



**TIPO DE ANUNCIO**

Muros

**TAMAÑO**

6 x 3

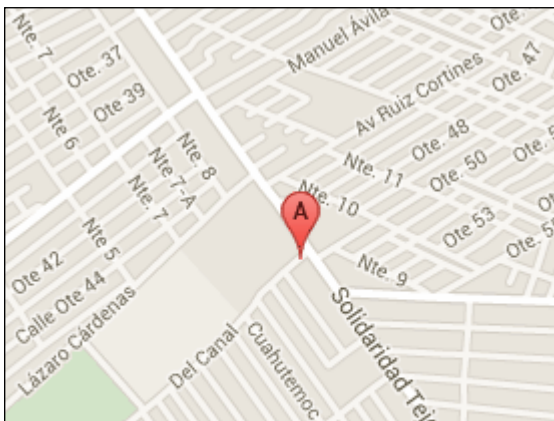

**Sistema Integral de Monitoreo de Espectaculares**  
**Reporte de recorrido**

Del: **09/03/2015**  
Hasta: **24/03/2015**  
Usuario: **exurveyedomex**  
Proceso: **PEL 2014-2015 MEX**

<b>Identificador</b>	40132	<b>Estado</b>	MEXICO
<b>Ticket</b>	59765	<b>Municipio</b>	CHALCO
<b>Fecha de recorrido</b>	10/03/2015 14:20	<b>Colonia</b>	covadonga
<b>Latitud</b>	19.2736023	<b>Calle</b>	vicente guerrero
<b>Longitud</b>	-98.90629395	<b>Numero</b>	sin num
<b>Device ID</b>	IFE-Desktop v1.0	<b>Distrito</b>	
<b>Partido</b>	Partido de la Revolución Democrática	<b>Cargo</b>	Diputado
<b>Candidato</b>			
<b>Otro Candidato</b>	rocio cabos		

**Observaciones:** precandidato diputada local

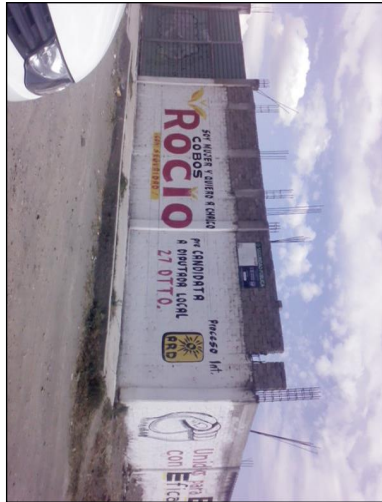

**TIPO DE ANUNCIO**

Muros

**TAMAÑO**

8 x 3

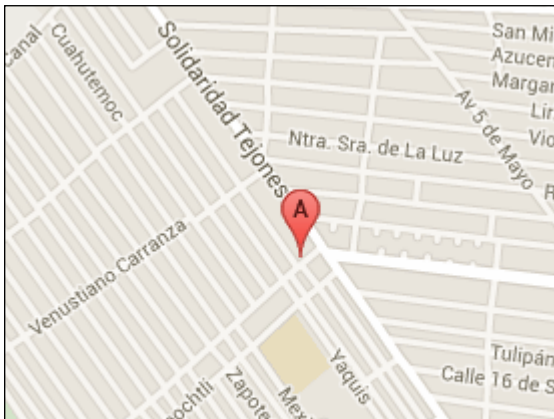

## Sistema Integral de Monitoreo de Espectaculares

### Reporte de recorrido

Del: **09/03/2015**  
 Hasta: **24/03/2015**  
 Usuario: **exurveyedomex**  
 Proceso: **PEL 2014-2015 MEX**

<b>Identificador</b>	40133	<b>Estado</b>	MEXICO
<b>Ticket</b>	59765	<b>Municipio</b>	CHALCO
<b>Fecha de recorrido</b>	10/03/2015 14:31	<b>Colonia</b>	culturas
<b>Latitud</b>	19.27306583	<b>Calle</b>	puepechas
<b>Longitud</b>	-98.90601165	<b>Numero</b>	sn
<b>Device ID</b>	IFE-Desktop v1.0	<b>Distrito</b>	
<b>Partido</b>	Partido de la Revolución Democrática	<b>Cargo</b>	Genérico
<b>Candidato</b>			
<b>Otro Candidato</b>			

**Observaciones:** local precandidato presidente mun

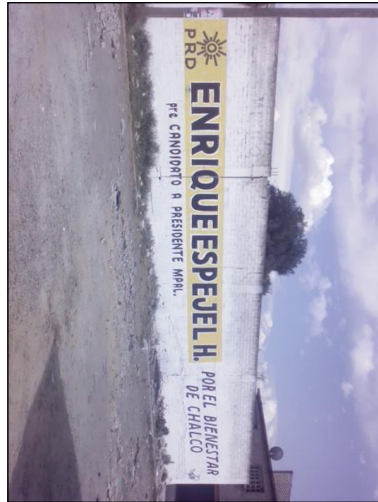

**TIPO DE ANUNCIO**

Muros

**TAMAÑO**

30 x 3

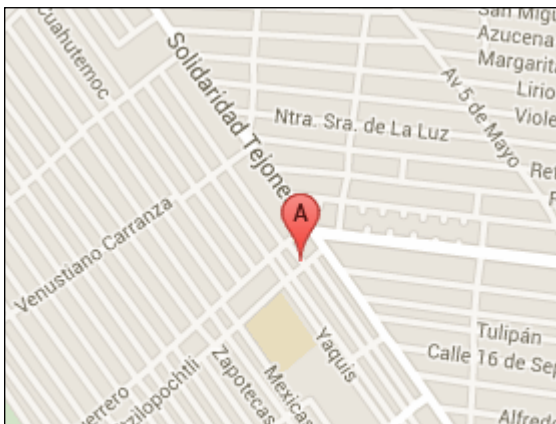



**Sistema Integral de Monitoreo de Espectaculares**  
**Reporte de recorrido**

Del: **09/03/2015**  
Hasta: **24/03/2015**  
Usuario: **exurveyedomex**  
Proceso: **PEL 2014-2015 MEX**

<b>Identificador</b>	40134	<b>Estado</b>	MEXICO
<b>Ticket</b>	59765	<b>Municipio</b>	CHALCO
<b>Fecha de recorrido</b>	10/03/2015 14:35	<b>Colonia</b>	culturas
<b>Latitud</b>	19.27309668	<b>Calle</b>	huixilopotli
<b>Longitud</b>	-98.90599453	<b>Numero</b>	sn
<b>Device ID</b>	IFE-Desktop v1.0	<b>Distrito</b>	
<b>Partido</b>	Partido de la Revolución Democrática	<b>Cargo</b>	Diputado
<b>Candidato</b>			
<b>Otro Candidato</b>	jesus sanchez		

**Observaciones:** local diputado local



**TIPO DE ANUNCIO**

Muros

**TAMAÑO**

20 x 3

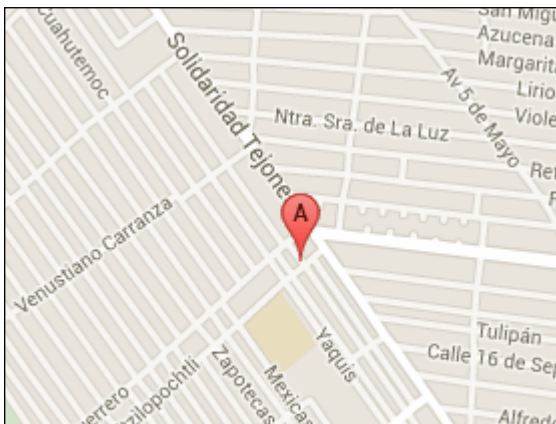

**Sistema Integral de Monitoreo de Espectaculares**  
**Reporte de recorrido**

Del: **09/03/2015**  
Hasta: **24/03/2015**  
Usuario: **exurveyedomex**  
Proceso: **PEL 2014-2015 MEX**

<b>Identificador</b>	40135	<b>Estado</b>	MEXICO
<b>Ticket</b>	59771	<b>Municipio</b>	CHIMALHUACAN
<b>Fecha de recorrido</b>	10/03/2015 10:52	<b>Colonia</b>	Acuitlapilco
<b>Latitud</b>	19.42413711	<b>Calle</b>	Av. Arca de Noe
<b>Longitud</b>	-98.930986	<b>Numero</b>	Mz 73 s/n
<b>Device ID</b>	IFE-Desktop v1.0	<b>Distrito</b>	
<b>Partido</b>	Partido de la Revolución Democrática	<b>Cargo</b>	Diputado
<b>Candidato</b>			
<b>Otro Candidato</b>	David Gonzalez Magana		

**Observaciones:** precandidato a diputado local distrito XXXI



**TIPO DE ANUNCIO**

Muros

**TAMAÑO**

8 x 2.5

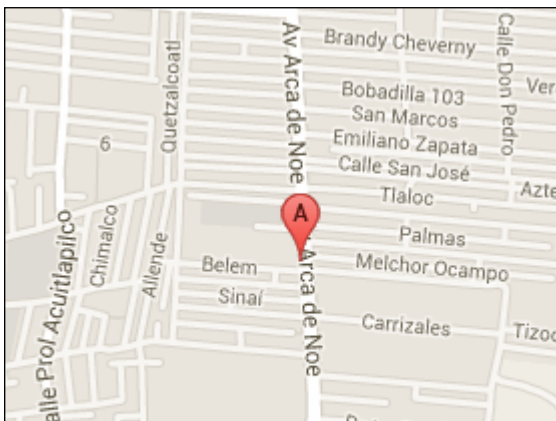

**Sistema Integral de Monitoreo de Espectaculares**  
**Reporte de recorrido**

Del: **09/03/2015**  
Hasta: **24/03/2015**  
Usuario: **exurveyedomex**  
Proceso: **PEL 2014-2015 MEX**

<b>Identificador</b>	40136	<b>Estado</b>	MEXICO
<b>Ticket</b>	59771	<b>Municipio</b>	CHIMALHUACAN
<b>Fecha de recorrido</b>	10/03/2015 11:12	<b>Colonia</b>	Acuitlapilco
<b>Latitud</b>	19.42422664	<b>Calle</b>	Av. Arca de Noe
<b>Longitud</b>	-98.93095839	<b>Numero</b>	Mz 73 s/n
<b>Device ID</b>	IFE-Desktop v1.0	<b>Distrito</b>	
<b>Partido</b>	Partido de la Revolución Democrática	<b>Cargo</b>	Diputado
<b>Candidato</b>			
<b>Otro Candidato</b>	Silvestre Lopez Cornejo		

**Observaciones:** Precandidato a Presidente Municipal precampana Local



**TIPO DE ANUNCIO**

Muros

**TAMAÑO**

6 x 2.5

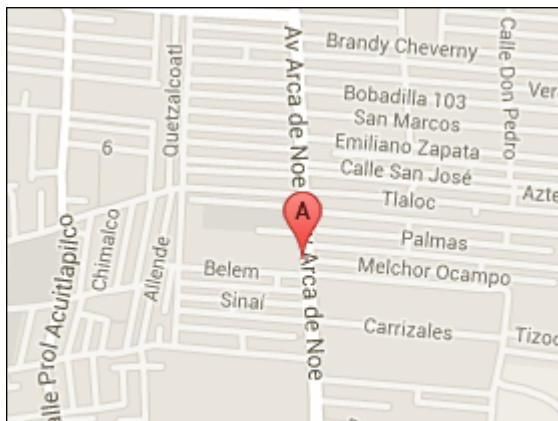

**Sistema Integral de Monitoreo de Espectaculares**  
**Reporte de recorrido**

Del: **09/03/2015**  
Hasta: **24/03/2015**  
Usuario: **exurveyedomex**  
Proceso: **PEL 2014-2015 MEX**

<b>Identificador</b>	40137	<b>Estado</b>	MEXICO
<b>Ticket</b>	59771	<b>Municipio</b>	CHIMALHUACAN
<b>Fecha de recorrido</b>	10/03/2015 11:22	<b>Colonia</b>	Acuitlapilco
<b>Latitud</b>	19.42422435	<b>Calle</b>	Av. Arca de Noe
<b>Longitud</b>	-98.93079638	<b>Numero</b>	Mz 1 Lt 1
<b>Device ID</b>	IFE-Desktop v1.0	<b>Distrito</b>	
<b>Partido</b>	Morena	<b>Cargo</b>	Genérico
<b>Candidato</b>			
<b>Otro Candidato</b>			

**Observaciones:** La manta no tiene nombre de candidato



**TIPO DE ANUNCIO**

Mantas

**TAMAÑO**

5 x 2

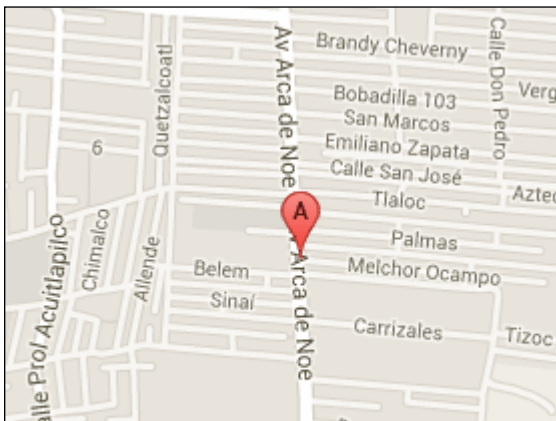

**Sistema Integral de Monitoreo de Espectaculares**  
**Reporte de recorrido**

Del: **09/03/2015**  
Hasta: **24/03/2015**  
Usuario: **exurveyedomex**  
Proceso: **PEL 2014-2015 MEX**

<b>Identificador</b>	40138	<b>Estado</b>	MEXICO
<b>Ticket</b>	59771	<b>Municipio</b>	CHIMALHUACAN
<b>Fecha de recorrido</b>	10/03/2015 11:35	<b>Colonia</b>	Barrio Herreros
<b>Latitud</b>	19.42981037	<b>Calle</b>	Av. del Peñon
<b>Longitud</b>	-98.93987667	<b>Numero</b>	Mz 1Lt 1
<b>Device ID</b>	IFE-Desktop v1.0	<b>Distrito</b>	
<b>Partido</b>	Morena	<b>Cargo</b>	Genérico
<b>Candidato</b>			
<b>Otro Candidato</b>			

**Observaciones:** La manta no contiene nombre de candidato ni tipo de campana



**TIPO DE ANUNCIO**

Mantas

**TAMAÑO**

2 x 2

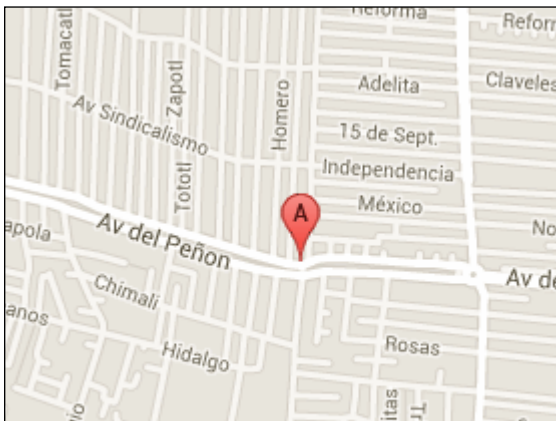

# Sistema Integral de Monitoreo de Espectaculares

## Reporte de recorrido

Del: **09/03/2015**  
 Hasta: **24/03/2015**  
 Usuario: **exurveyedomex**  
 Proceso: **PEL 2014-2015 MEX**

<b>Identificador</b>	40139	<b>Estado</b>	MEXICO
<b>Ticket</b>	59771	<b>Municipio</b>	CHIMALHUACAN
<b>Fecha de recorrido</b>	10/03/2015 11:48	<b>Colonia</b>	Herreros
<b>Latitud</b>	19.43011551	<b>Calle</b>	Av. del Peñon
<b>Longitud</b>	-98.94154816	<b>Numero</b>	bus Refugi
<b>Device ID</b>	IFE-Desktop v1.0	<b>Distrito</b>	
<b>Partido</b>	Partido Revolucionario Institucional	<b>Cargo</b>	Genérico
<b>Candidato</b>			
<b>Otro Candidato</b>			

**Observaciones:** El anuncio tiene los colores verde rojo blanco el emblema del gobierno del estado de Mexico. La G lema la G en grande

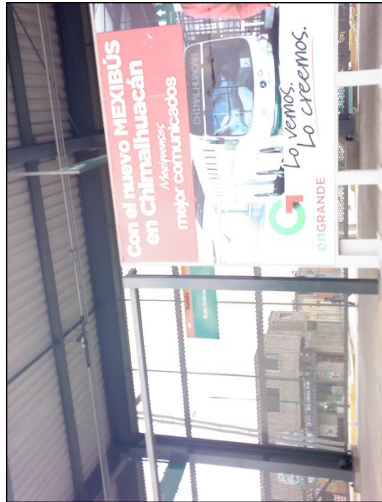

**TIPO DE ANUNCIO**

Muebles urbanos de publicidad

**TAMAÑO**

2 x 2



## Sistema Integral de Monitoreo de Espectaculares

### Reporte de recorrido

Del: **09/03/2015**

Hasta: **24/03/2015**

Usuario: **exurveyedomex**

Proceso: **PEL 2014-2015 MEX**

<b>Identificador</b>	40140	<b>Estado</b>	MEXICO
<b>Ticket</b>	59771	<b>Municipio</b>	CHIMALHUACAN
<b>Fecha de recorrido</b>	10/03/2015 12:10	<b>Colonia</b>	Barrio herreros
<b>Latitud</b>	19.43090667	<b>Calle</b>	Av. del Peñon
<b>Longitud</b>	-98.94416998	<b>Numero</b>	Mz 31 Lt 2
<b>Device ID</b>	IFE-Desktop v1.0	<b>Distrito</b>	
<b>Partido</b>	Morena	<b>Cargo</b>	Genérico
<b>Candidato</b>			
<b>Otro Candidato</b>			

**Observaciones:** No tiene nombre de precandidato



#### TIPO DE ANUNCIO

Mantas

#### TAMAÑO

2 x 1

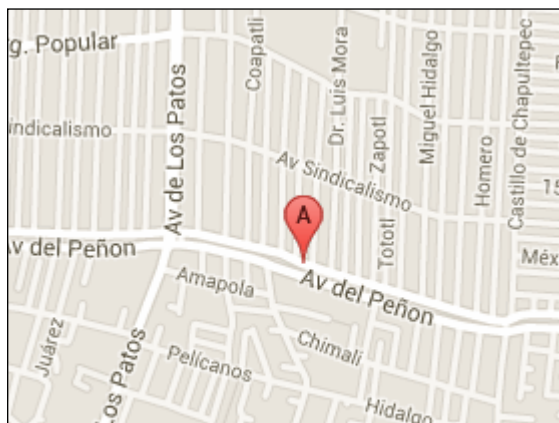
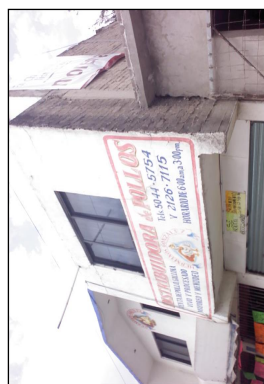

# Sistema Integral de Monitoreo de Espectaculares

## Reporte de recorrido

Del: **09/03/2015**  
Hasta: **24/03/2015**  
Usuario: **exurveyedomex**  
Proceso: **PEL 2014-2015 MEX**

<b>Identificador</b>	40141	<b>Estado</b>	MEXICO
<b>Ticket</b>	59771	<b>Municipio</b>	CHIMALHUACAN
<b>Fecha de recorrido</b>	10/03/2015 12:16	<b>Colonia</b>	Barrio Artesanos
<b>Latitud</b>	19.43144653	<b>Calle</b>	Av. del Peñon
<b>Longitud</b>	-98.94970468	<b>Numero</b>	Mz 220 Lt
<b>Device ID</b>	IFE-Desktop v1.0	<b>Distrito</b>	
<b>Partido</b>	Partido de la Revolución Democrática	<b>Cargo</b>	Diputado
<b>Candidato</b>			
<b>Otro Candidato</b>	Giovani Sandoval		

**Observaciones:** Precandidato a diputado local. Precampana local.



**TIPO DE ANUNCIO**

Mantas

**TAMAÑO**

3 x 2





## Sistema Integral de Monitoreo de Espectaculares

### Reporte de recorrido

Del: **09/03/2015**

Hasta: **24/03/2015**

Usuario: **exurveyedomex**

Proceso: **PEL 2014-2015 MEX**

<b>Identificador</b>	40142	<b>Estado</b>	MEXICO
<b>Ticket</b>	59771	<b>Municipio</b>	CHIMALHUACAN
<b>Fecha de recorrido</b>	10/03/2015 12:32	<b>Colonia</b>	Barrio Artesanos
<b>Latitud</b>	19.43151025	<b>Calle</b>	Av. Del Peñon
<b>Longitud</b>	-98.94969141	<b>Numero</b>	Mz 220
<b>Device ID</b>	IFE-Desktop v1.0	<b>Distrito</b>	
<b>Partido</b>	Partido de la Revolución Democrática	<b>Cargo</b>	Diputado
<b>Candidato</b>			
<b>Otro Candidato</b>	Manuel Izquierdo Hernandez		

**Observaciones:** Precandidato a Presidente Municipal precampana local



**TIPO DE ANUNCIO**

Mantas

**TAMAÑO**

2 x 1



## Sistema Integral de Monitoreo de Espectaculares

### Reporte de recorrido

Del: **09/03/2015**

Hasta: **24/03/2015**

Usuario: **exurveyedomex**

Proceso: **PEL 2014-2015 MEX**

<b>Identificador</b>	40143	<b>Estado</b>	MEXICO
<b>Ticket</b>	59777	<b>Municipio</b>	CHALCO
<b>Fecha de recorrido</b>	11/03/2015 10:49	<b>Colonia</b>	zoquiapan
<b>Latitud</b>	19.31673455	<b>Calle</b>	carretera federal mexico puebla
<b>Longitud</b>	-98.86409161	<b>Numero</b>	sn
<b>Device ID</b>	IFE-Desktop v1.0	<b>Distrito</b>	
<b>Partido</b>	Partido de la Revolución Democrática	<b>Cargo</b>	Genérico
<b>Candidato</b>			
<b>Otro Candidato</b>			

**Observaciones:** hay dos propagantas juntas generico local



#### TIPO DE ANUNCIO

Puentes

#### TAMAÑO

30 x 3

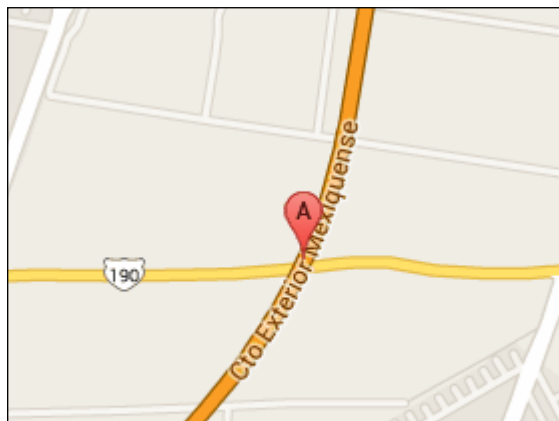

**Sistema Integral de Monitoreo de Espectaculares**  
**Reporte de recorrido**

Del: **09/03/2015**  
Hasta: **24/03/2015**  
Usuario: **exurveyedomex**  
Proceso: **PEL 2014-2015 MEX**

<b>Identificador</b>	40144	<b>Estado</b>	MEXICO
<b>Ticket</b>	59777	<b>Municipio</b>	IXTAPALUCA
<b>Fecha de recorrido</b>	11/03/2015 10:59	<b>Colonia</b>	col tezontle
<b>Latitud</b>	19.31540282	<b>Calle</b>	avenida cuauhtemoc
<b>Longitud</b>	-98.87936849	<b>Numero</b>	sn
<b>Device ID</b>	IFE-Desktop v1.0	<b>Distrito</b>	
<b>Partido</b>	Partido Revolucionario Institucional	<b>Cargo</b>	Genérico
<b>Candidato</b>			
<b>Otro Candidato</b>			

**Observaciones:** generico local

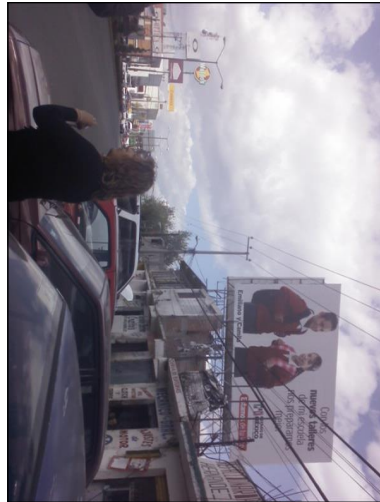

**TIPO DE ANUNCIO**

Panorámicos

**TAMAÑO**

13.2 x 7.1

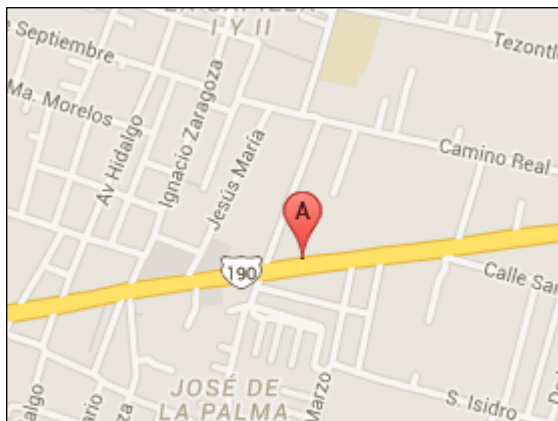

**Sistema Integral de Monitoreo de Espectaculares**  
**Reporte de recorrido**

Del: **09/03/2015**  
Hasta: **24/03/2015**  
Usuario: **exurveyedomex**  
Proceso: **PEL 2014-2015 MEX**

<b>Identificador</b>	40145	<b>Estado</b>	MEXICO
<b>Ticket</b>	59777	<b>Municipio</b>	IXTAPALUCA
<b>Fecha de recorrido</b>	11/03/2015 11:07	<b>Colonia</b>	zoquiapan
<b>Latitud</b>	19.31539807	<b>Calle</b>	avenida cuauhtemoc
<b>Longitud</b>	-98.87933982	<b>Numero</b>	sn
<b>Device ID</b>	IFE-Desktop v1.0	<b>Distrito</b>	
<b>Partido</b>	Partido Verde Ecologista de México	<b>Cargo</b>	Genérico
<b>Candidato</b>			
<b>Otro Candidato</b>			

**Observaciones:** generico local

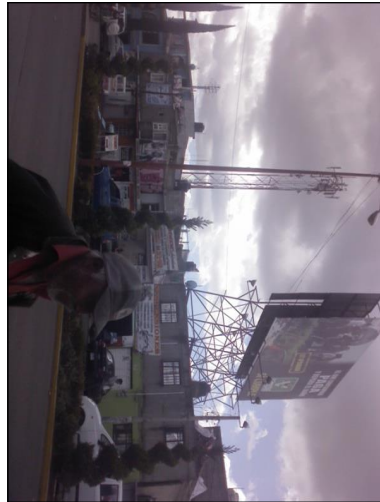

**TIPO DE ANUNCIO**

Panorámicos

**TAMAÑO**

13 x 7

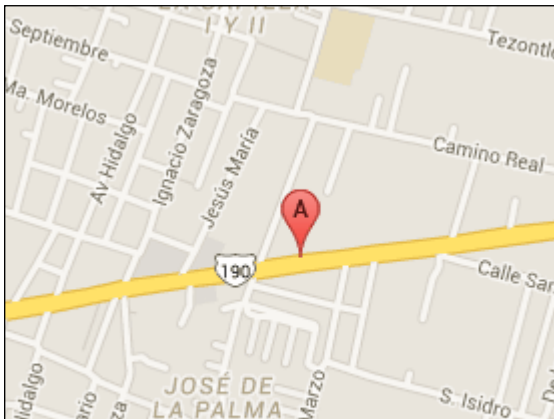

**Sistema Integral de Monitoreo de Espectaculares**  
**Reporte de recorrido**

Del: **09/03/2015**  
Hasta: **24/03/2015**  
Usuario: **exurveyedomex**  
Proceso: **PEL 2014-2015 MEX**

<b>Identificador</b>	40146	<b>Estado</b>	MEXICO
<b>Ticket</b>	59777	<b>Municipio</b>	IXTAPALUCA
<b>Fecha de recorrido</b>	11/03/2015 11:12	<b>Colonia</b>	centro
<b>Latitud</b>	19.31523513	<b>Calle</b>	avenida cuauhtemoc
<b>Longitud</b>	-98.88047725	<b>Numero</b>	sn
<b>Device ID</b>	IFE-Desktop v1.0	<b>Distrito</b>	
<b>Partido</b>	Partido de la Revolución Democrática	<b>Cargo</b>	Genérico
<b>Candidato</b>			
<b>Otro Candidato</b>			

**Observaciones:** la barda abarca la avenida cuauhtemoc y parte de la francisco villa

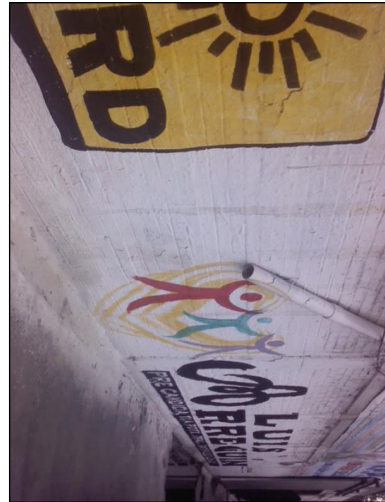

**TIPO DE ANUNCIO**

Muros

**TAMAÑO**

50 x 3

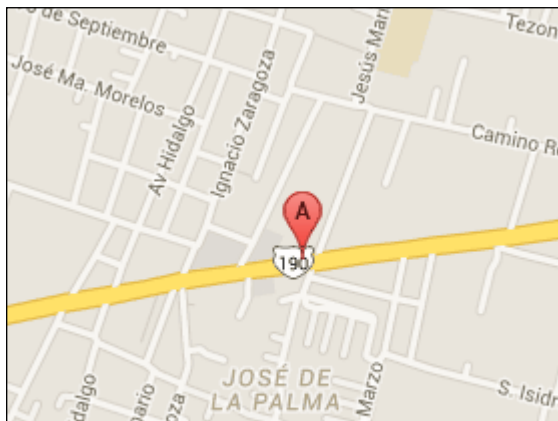

## Sistema Integral de Monitoreo de Espectaculares

### Reporte de recorrido

Del: **09/03/2015**

Hasta: **24/03/2015**

Usuario: **exurveyedomex**

Proceso: **PEL 2014-2015 MEX**

<b>Identificador</b>	40147	<b>Estado</b>	MEXICO
<b>Ticket</b>	59777	<b>Municipio</b>	IXTAPALUCA
<b>Fecha de recorrido</b>	11/03/2015 11:21	<b>Colonia</b>	centro
<b>Latitud</b>	19.31424715	<b>Calle</b>	calle lerma
<b>Longitud</b>	-98.88737105	<b>Numero</b>	sn
<b>Device ID</b>	IFE-Desktop v1.0	<b>Distrito</b>	
<b>Partido</b>	Partido de la Revolución Democrática	<b>Cargo</b>	Genérico
<b>Candidato</b>			
<b>Otro Candidato</b>			

**Observaciones:** precandidato presidente municipal. local



#### TIPO DE ANUNCIO

Muros

#### TAMAÑO

40 x 2.5

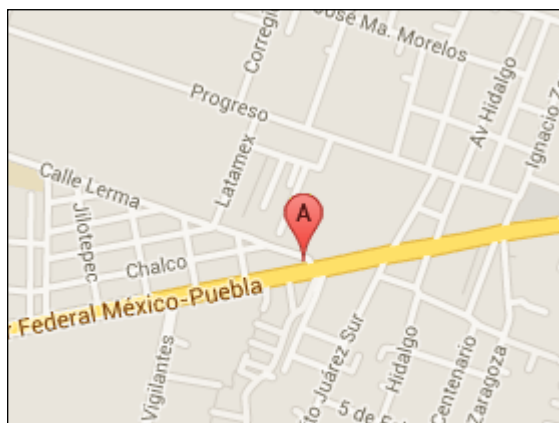

## Sistema Integral de Monitoreo de Espectaculares

### Reporte de recorrido

Del: **09/03/2015**

Hasta: **24/03/2015**

Usuario: **exurveyedomex**

Proceso: **PEL 2014-2015 MEX**

<b>Identificador</b>	40148	<b>Estado</b>	MEXICO
<b>Ticket</b>	59777	<b>Municipio</b>	IXTAPALUCA
<b>Fecha de recorrido</b>	11/03/2015 11:41	<b>Colonia</b>	p ayotla
<b>Latitud</b>	19.31376129	<b>Calle</b>	avenida cuauhtemoc
<b>Longitud</b>	-98.92806012	<b>Numero</b>	sn
<b>Device ID</b>	IFE-Desktop v1.0	<b>Distrito</b>	

<b>Partido</b>	Partido Movimiento Ciudadano	<b>Cargo</b>	Genérico
<b>Candidato</b>			
<b>Otro Candidato</b>			

**Observaciones:** precandidato presidente municipal victor moreno gomez



#### TIPO DE ANUNCIO

Muros

#### TAMAÑO

25 x 3.5



# Sistema Integral de Monitoreo de Espectaculares

## Reporte de recorrido

Del: **09/03/2015**  
 Hasta: **24/03/2015**  
 Usuario: **exurveyedomex**  
 Proceso: **PEL 2014-2015 MEX**

<b>Identificador</b>	40149	<b>Estado</b>	MEXICO
<b>Ticket</b>	59777	<b>Municipio</b>	IXTAPALUCA
<b>Fecha de recorrido</b>	11/03/2015 11:52	<b>Colonia</b>	cittalmina
<b>Latitud</b>	19.32402988	<b>Calle</b>	avenida cuauhtemoc
<b>Longitud</b>	-98.9438097	<b>Numero</b>	sn
<b>Device ID</b>	IFE-Desktop v1.0	<b>Distrito</b>	
<b>Partido</b>	Partido Movimiento Ciudadano	<b>Cargo</b>	Genérico
<b>Candidato</b>			
<b>Otro Candidato</b>			

**Observaciones:** precandidato a presidente municipal. Local victor moreno gomez



**TIPO DE ANUNCIO**

Muros

**TAMAÑO**

13 x 2.5

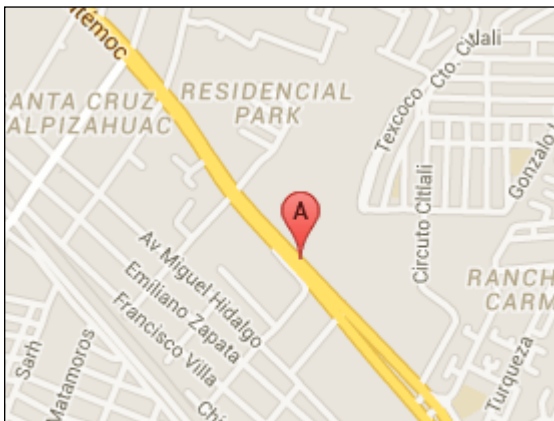



## Sistema Integral de Monitoreo de Espectaculares

### Reporte de recorrido

Del: **09/03/2015**

Hasta: **24/03/2015**

Usuario: **exurveyedomex**

Proceso: **PEL 2014-2015 MEX**

<b>Identificador</b>	40150	<b>Estado</b>	MEXICO
<b>Ticket</b>	59777	<b>Municipio</b>	IXTAPALUCA
<b>Fecha de recorrido</b>	11/03/2015 12:01	<b>Colonia</b>	tlalpizahua
<b>Latitud</b>	19.32941224	<b>Calle</b>	avenida cuauhtemoc
<b>Longitud</b>	-98.94903399	<b>Numero</b>	sn
<b>Device ID</b>	IFE-Desktop v1.0	<b>Distrito</b>	

<b>Partido</b>	Partido de la Revolución Democrática	<b>Cargo</b>	Genérico
<b>Candidato</b>			
<b>Otro Candidato</b>			

**Observaciones:** precandidato presidente municipal luis arreguin. local



#### TIPO DE ANUNCIO

Muros

#### TAMAÑO

55 x 3.5

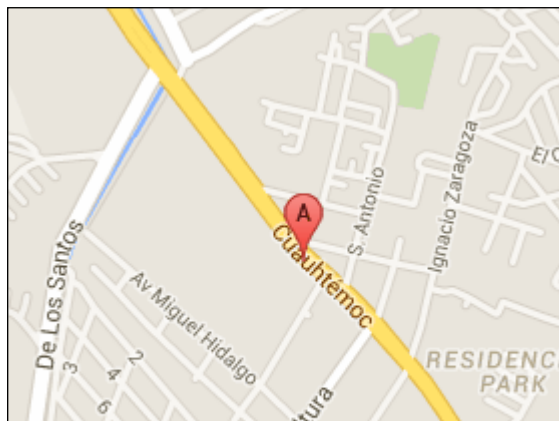

**Sistema Integral de Monitoreo de Espectaculares**  
**Reporte de recorrido**

Del: **09/03/2015**  
Hasta: **24/03/2015**  
Usuario: **exurveyedomex**  
Proceso: **PEL 2014-2015 MEX**

<b>Identificador</b>	40151	<b>Estado</b>	MEXICO
<b>Ticket</b>	59777	<b>Municipio</b>	IXTAPALUCA
<b>Fecha de recorrido</b>	11/03/2015 12:29	<b>Colonia</b>	ayotla
<b>Latitud</b>	19.31569466	<b>Calle</b>	avenida cuauhtemoc
<b>Longitud</b>	-98.93367181	<b>Numero</b>	sn
<b>Device ID</b>	IFE-Desktop v1.0	<b>Distrito</b>	
<b>Partido</b>	Partido de la Revolución Democrática	<b>Cargo</b>	Genérico
<b>Candidato</b>			
<b>Otro Candidato</b>			

**Observaciones:** generico local

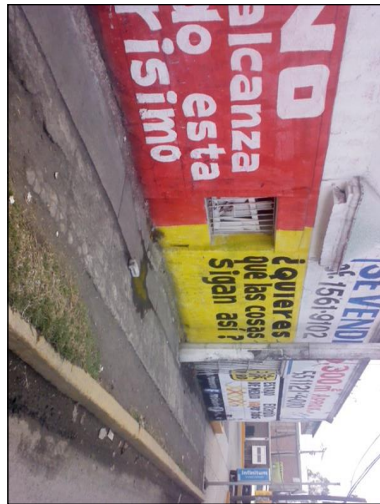

**TIPO DE ANUNCIO**

Muros

**TAMAÑO**

17 x 2

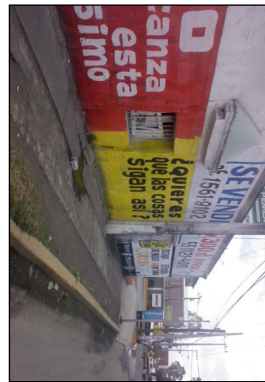

# Sistema Integral de Monitoreo de Espectaculares

## Reporte de recorrido

Del: **09/03/2015**  
 Hasta: **24/03/2015**  
 Usuario: **exurveyedomex**  
 Proceso: **PEL 2014-2015 MEX**

<b>Identificador</b>	40152	<b>Estado</b>	MEXICO
<b>Ticket</b>	59777	<b>Municipio</b>	IXTAPALUCA
<b>Fecha de recorrido</b>	11/03/2015 12:34	<b>Colonia</b>	pueblo de ayotla
<b>Latitud</b>	19.31472258	<b>Calle</b>	avenida cuauhtemoc
<b>Longitud</b>	-98.93170534	<b>Numero</b>	5
<b>Device ID</b>	IFE-Desktop v1.0	<b>Distrito</b>	
<b>Partido</b>	Partido de la Revolución Democrática	<b>Cargo</b>	Genérico
<b>Candidato</b>			
<b>Otro Candidato</b>			

**Observaciones:** generico local



**TIPO DE ANUNCIO**

Panorámicos

**TAMAÑO**

13 x 7

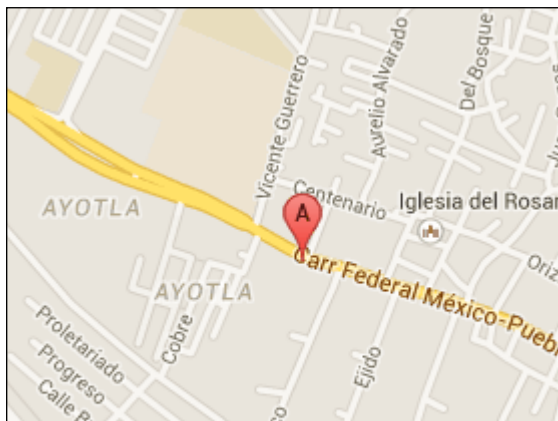

**Sistema Integral de Monitoreo de Espectaculares**  
**Reporte de recorrido**

Del: **09/03/2015**  
Hasta: **24/03/2015**  
Usuario: **exurveyedomex**  
Proceso: **PEL 2014-2015 MEX**

<b>Identificador</b>	40153	<b>Estado</b>	MEXICO
<b>Ticket</b>	59777	<b>Municipio</b>	IXTAPALUCA
<b>Fecha de recorrido</b>	11/03/2015 12:43	<b>Colonia</b>	fraccionamiento jose de la mora
<b>Latitud</b>	19.309401	<b>Calle</b>	avenida cuauhtemoc
<b>Longitud</b>	-98.91894607	<b>Numero</b>	sn
<b>Device ID</b>	IFE-Desktop v1.0	<b>Distrito</b>	
<b>Partido</b>	Partido de la Revolución Democrática	<b>Cargo</b>	Genérico
<b>Candidato</b>			
<b>Otro Candidato</b>			

**Observaciones:** luis arreguin no menciona q es precandidato ya q es de navidad pero es precandidato de presidente municipal

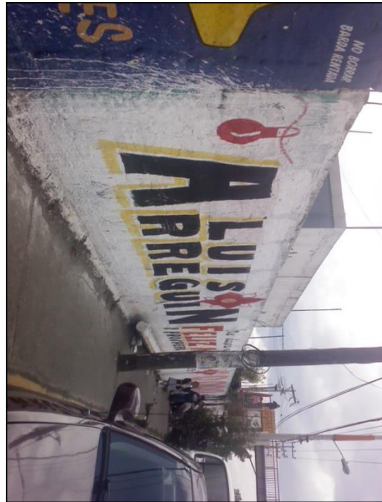

**TIPO DE ANUNCIO**

Muros

**TAMAÑO**

15 x 2.5

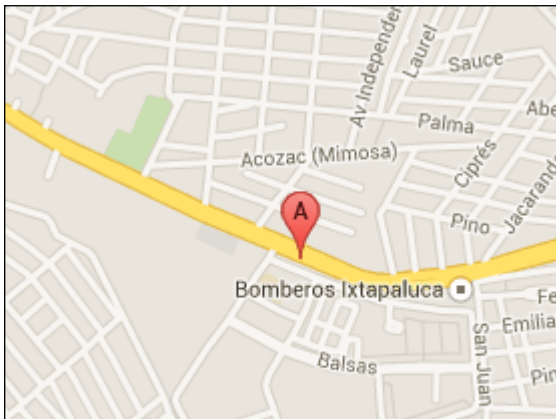

**Sistema Integral de Monitoreo de Espectaculares**  
**Reporte de recorrido**

Del: **09/03/2015**  
Hasta: **24/03/2015**  
Usuario: **exurveyedomex**  
Proceso: **PEL 2014-2015 MEX**

<b>Identificador</b>	40154	<b>Estado</b>	MEXICO
<b>Ticket</b>	59777	<b>Municipio</b>	IXTAPALUCA
<b>Fecha de recorrido</b>	11/03/2015 12:51	<b>Colonia</b>	santa cruz tlapacoya
<b>Latitud</b>	19.30934396	<b>Calle</b>	avenida cuauhtemoc
<b>Longitud</b>	-98.91393624	<b>Numero</b>	2253
<b>Device ID</b>	IFE-Desktop v1.0	<b>Distrito</b>	
<b>Partido</b>	Partido Verde Ecologista de México	<b>Cargo</b>	Genérico
<b>Candidato</b>			
<b>Otro Candidato</b>			

**Observaciones:** generico local



**TIPO DE ANUNCIO**

Panorámicos

**TAMAÑO**

13 x 7



**Sistema Integral de Monitoreo de Espectaculares**  
**Reporte de recorrido**

Del: **09/03/2015**  
Hasta: **24/03/2015**  
Usuario: **exurveyedomex**  
Proceso: **PEL 2014-2015 MEX**

<b>Identificador</b>	40155	<b>Estado</b>	MEXICO
<b>Ticket</b>	59777	<b>Municipio</b>	IXTAPALUCA
<b>Fecha de recorrido</b>	11/03/2015 12:57	<b>Colonia</b>	valle verde
<b>Latitud</b>	19.30933356	<b>Calle</b>	avenida cuauhtemoc
<b>Longitud</b>	-98.9139752	<b>Numero</b>	sn
<b>Device ID</b>	IFE-Desktop v1.0	<b>Distrito</b>	
<b>Partido</b>	Partido Revolucionario Institucional	<b>Cargo</b>	Genérico
<b>Candidato</b>			
<b>Otro Candidato</b>			

**Observaciones:** es una propaganda o publicidad donde nos dan a conocer los logros de antorcha



**TIPO DE ANUNCIO**

Panorámicos

**TAMAÑO**

13 x 7



# Sistema Integral de Monitoreo de Espectaculares

## Reporte de recorrido

Del: **09/03/2015**

Hasta: **24/03/2015**

Usuario: **exurveyedomex**

Proceso: **PEL 2014-2015 MEX**

<b>Identificador</b>	40156	<b>Estado</b>	MEXICO
<b>Ticket</b>	59777	<b>Municipio</b>	IXTAPALUCA
<b>Fecha de recorrido</b>	11/03/2015 13:04	<b>Colonia</b>	tlapacoya
<b>Latitud</b>	19.31016676	<b>Calle</b>	avenida cuauhtemoc
<b>Longitud</b>	-98.91050835	<b>Numero</b>	3
<b>Device ID</b>	IFE-Desktop v1.0	<b>Distrito</b>	

<b>Partido</b>	Partido Verde Ecologista de México	<b>Cargo</b>	Genérico
<b>Candidato</b>			
<b>Otro Candidato</b>			

**Observaciones:** generico local



**TIPO DE ANUNCIO**

Panorámicos

**TAMAÑO**

13 x 7

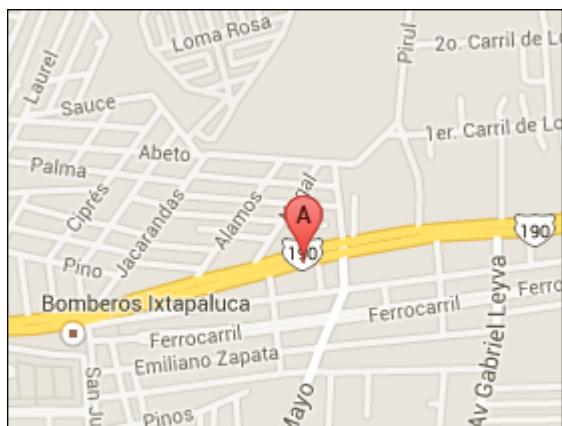

# Sistema Integral de Monitoreo de Espectaculares

## Reporte de recorrido

Del: **09/03/2015**

Hasta: **24/03/2015**

Usuario: **exurveyedomex**

Proceso: **PEL 2014-2015 MEX**

<b>Identificador</b>	40157	<b>Estado</b>	MEXICO
<b>Ticket</b>	59777	<b>Municipio</b>	IXTAPALUCA
<b>Fecha de recorrido</b>	11/03/2015 13:09	<b>Colonia</b>	santa cruz tlapacoyo
<b>Latitud</b>	19.31047893	<b>Calle</b>	avenida cuauhtemoc
<b>Longitud</b>	-98.90909894	<b>Numero</b>	sn
<b>Device ID</b>	IFE-Desktop v1.0	<b>Distrito</b>	
<b>Partido</b>	Partido de la Revolución Democrática	<b>Cargo</b>	Genérico
<b>Candidato</b>			
<b>Otro Candidato</b>			

**Observaciones:** precandidato presidente municipal luis arreguin. local

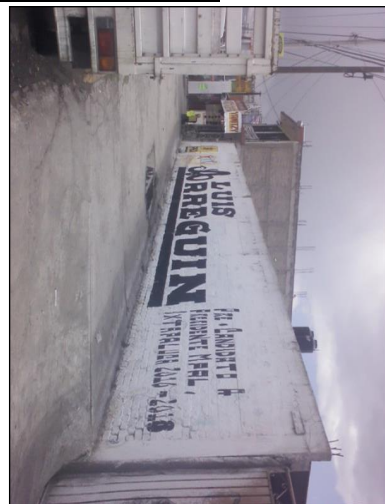

**TIPO DE ANUNCIO**

Muros

**TAMAÑO**

15 x 3

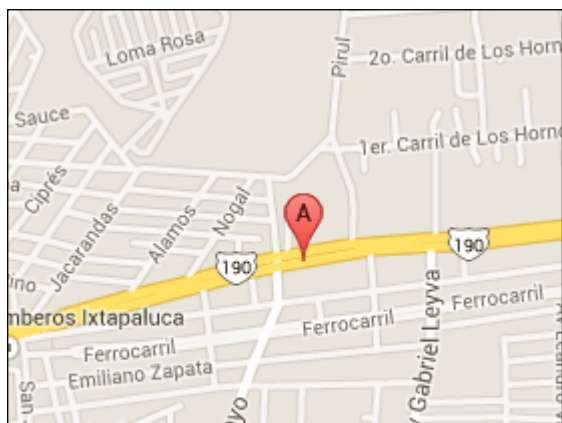



**Sistema Integral de Monitoreo de Espectaculares**  
**Reporte de recorrido**

Del: **09/03/2015**  
Hasta: **24/03/2015**  
Usuario: **exurveyedomex**  
Proceso: **PEL 2014-2015 MEX**

<b>Identificador</b>	40158	<b>Estado</b>	MEXICO
<b>Ticket</b>	59777	<b>Municipio</b>	IXTAPALUCA
<b>Fecha de recorrido</b>	11/03/2015 13:16	<b>Colonia</b>	santa cruz tlapacoya
<b>Latitud</b>	19.31114028	<b>Calle</b>	avenida cuauhtemoc
<b>Longitud</b>	-98.90258255	<b>Numero</b>	139
<b>Device ID</b>	IFE-Desktop v1.0	<b>Distrito</b>	
<b>Partido</b>	Partido Verde Ecologista de México	<b>Cargo</b>	Genérico
<b>Candidato</b>			
<b>Otro Candidato</b>			

**Observaciones:** generico local



**TIPO DE ANUNCIO**

Panorámicos

**TAMAÑO**

13 x 7

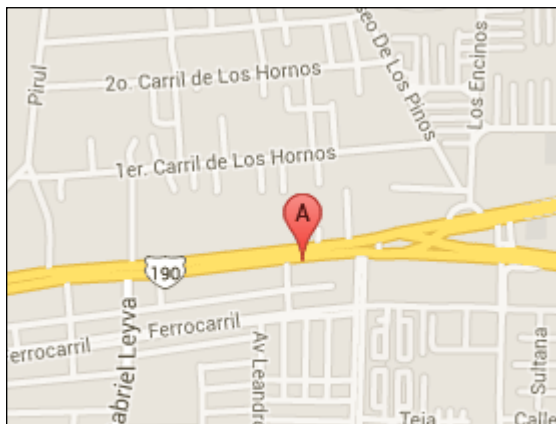

## Sistema Integral de Monitoreo de Espectaculares

### Reporte de recorrido

Del: **09/03/2015**

Hasta: **24/03/2015**

Usuario: **exurveyedomex**

Proceso: **PEL 2014-2015 MEX**

<b>Identificador</b>	40159	<b>Estado</b>	MEXICO
<b>Ticket</b>	59777	<b>Municipio</b>	IXTAPALUCA
<b>Fecha de recorrido</b>	11/03/2015 13:24	<b>Colonia</b>	santa barbara
<b>Latitud</b>	19.30959419	<b>Calle</b>	avenida cuauhtemoc
<b>Longitud</b>	-98.89034379	<b>Numero</b>	sn
<b>Device ID</b>	IFE-Desktop v1.0	<b>Distrito</b>	

<b>Partido</b>	Partido de la Revolución Democrática	<b>Cargo</b>	Genérico
<b>Candidato</b>			
<b>Otro Candidato</b>			

**Observaciones:** precandidato presidente municipal luis arreguin . local

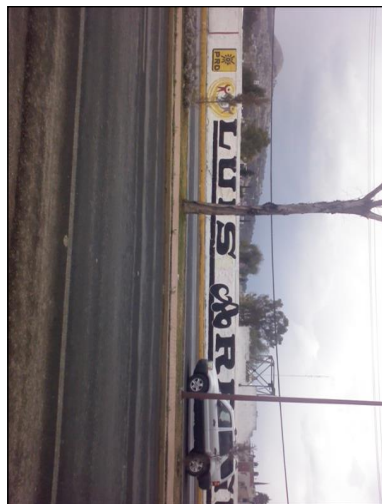
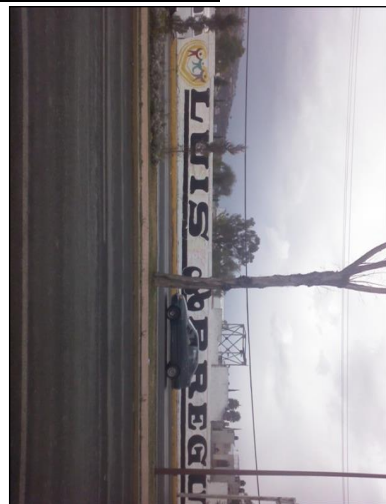

**TIPO DE ANUNCIO**

Muros

**TAMAÑO**

20 x 2.5



# Sistema Integral de Monitoreo de Espectaculares

## Reporte de recorrido

Del: **09/03/2015**  
 Hasta: **24/03/2015**  
 Usuario: **exurveyedomex**  
 Proceso: **PEL 2014-2015 MEX**

<b>Identificador</b>	40160	<b>Estado</b>	MEXICO
<b>Ticket</b>	59777	<b>Municipio</b>	IXTAPALUCA
<b>Fecha de recorrido</b>	11/03/2015 13:29	<b>Colonia</b>	santa barbara
<b>Latitud</b>	19.30959919	<b>Calle</b>	carretera federal mexico cuautla
<b>Longitud</b>	-98.89035206	<b>Numero</b>	sn
<b>Device ID</b>	IFE-Desktop v1.0	<b>Distrito</b>	
<b>Partido</b>	Partido Movimiento Ciudadano	<b>Cargo</b>	Genérico
<b>Candidato</b>			
<b>Otro Candidato</b>			

**Observaciones:** generico local

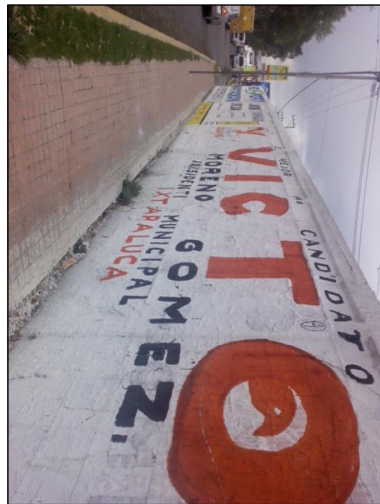

**TIPO DE ANUNCIO**

Muros

**TAMAÑO**

7 x 2

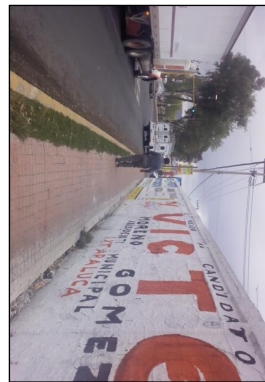

# Sistema Integral de Monitoreo de Espectaculares

## Reporte de recorrido

Del: **09/03/2015**  
 Hasta: **24/03/2015**  
 Usuario: **exurveyedomex**  
 Proceso: **PEL 2014-2015 MEX**

<b>Identificador</b>	40161	<b>Estado</b>	MEXICO
<b>Ticket</b>	59783	<b>Municipio</b>	TLALNEPANTLA DE BAZ
<b>Fecha de recorrido</b>	11/03/2015 10:32	<b>Colonia</b>	San Javier
<b>Latitud</b>	19.53450029	<b>Calle</b>	Av. Mario Clin
<b>Longitud</b>	-99.18603127	<b>Numero</b>	Mz 4913
<b>Device ID</b>	IFE-Desktop v1.0	<b>Distrito</b>	
<b>Partido</b>	Partido Verde Ecologista de México	<b>Cargo</b>	Genérico
<b>Candidato</b>			
<b>Otro Candidato</b>			

**Observaciones:** No tiene fotografi de persona alguna ni tipo de campana



**TIPO DE ANUNCIO**

Panorámicos

**TAMAÑO**

6 x 4



**Sistema Integral de Monitoreo de Espectaculares**  
**Reporte de recorrido**

Del: **09/03/2015**  
Hasta: **24/03/2015**  
Usuario: **exurveyedomex**  
Proceso: **PEL 2014-2015 MEX**

<b>Identificador</b>	40162	<b>Estado</b>	MEXICO
<b>Ticket</b>	59783	<b>Municipio</b>	TLALNEPANTLA DE BAZ
<b>Fecha de recorrido</b>	11/03/2015 10:54	<b>Colonia</b>	Sn Javier Tlalnepantla Centro
<b>Latitud</b>	19.5352721	<b>Calle</b>	Av. Mario Colin
<b>Longitud</b>	-99.19028845	<b>Numero</b>	2
<b>Device ID</b>	IFE-Desktop v1.0	<b>Distrito</b>	
<b>Partido</b>	Partido Verde Ecologista de México	<b>Cargo</b>	Genérico
<b>Candidato</b>			
<b>Otro Candidato</b>			

**Observaciones:** No tiene nombre de candidato

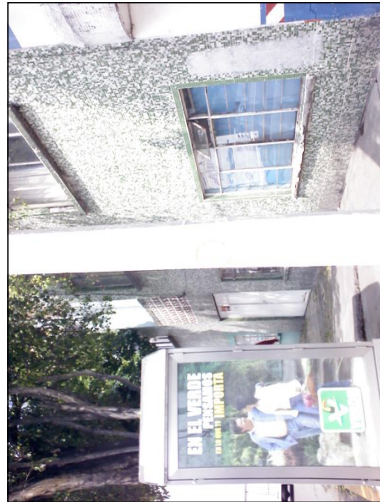

**TIPO DE ANUNCIO**

Muebles urbanos de publicidad

**TAMAÑO**

1.5 x 1



# Sistema Integral de Monitoreo de Espectaculares

## Reporte de recorrido

Del: **09/03/2015**  
 Hasta: **24/03/2015**  
 Usuario: **exurveyedomex**  
 Proceso: **PEL 2014-2015 MEX**

<b>Identificador</b>	40163	<b>Estado</b>	MEXICO
<b>Ticket</b>	59783	<b>Municipio</b>	TLALNEPANTLA DE BAZ
<b>Fecha de recorrido</b>	11/03/2015 11:04	<b>Colonia</b>	San Javier Tlalnepantla Centro
<b>Latitud</b>	19.5355401	<b>Calle</b>	Cuitlahuac
<b>Longitud</b>	-99.19029908	<b>Numero</b>	3
<b>Device ID</b>	IFE-Desktop v1.0	<b>Distrito</b>	
<b>Partido</b>	Partido Acción Nacional	<b>Cargo</b>	Diputado
<b>Candidato</b>			
<b>Otro Candidato</b>	Adrian Juarez		

**Observaciones:** precandidato a Presidente Municipal precampana local



**TIPO DE ANUNCIO**

Mantas

**TAMAÑO**

2 x 2



## Sistema Integral de Monitoreo de Espectaculares

### Reporte de recorrido

Del: **09/03/2015**

Hasta: **24/03/2015**

Usuario: **exurveyedomex**

Proceso: **PEL 2014-2015 MEX**

<b>Identificador</b>	40164	<b>Estado</b>	MEXICO
<b>Ticket</b>	59783	<b>Municipio</b>	TLALNEPANTLA DE BAZ
<b>Fecha de recorrido</b>	11/03/2015 11:12	<b>Colonia</b>	Miguel Hidalgo
<b>Latitud</b>	19.52941122	<b>Calle</b>	Gustavo Baz
<b>Longitud</b>	-99.20841627	<b>Numero</b>	250
<b>Device ID</b>	IFE-Desktop v1.0	<b>Distrito</b>	
<b>Partido</b>	Partido Verde Ecologista de México	<b>Cargo</b>	Genérico
<b>Candidato</b>			
<b>Otro Candidato</b>			

**Observaciones:** No hay nombre de candidato

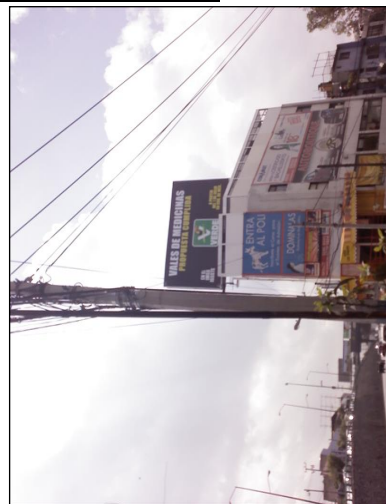

#### TIPO DE ANUNCIO

Panorámicos

#### TAMAÑO

6 x 5



**Sistema Integral de Monitoreo de Espectaculares**  
**Reporte de recorrido**

Del: **09/03/2015**  
Hasta: **24/03/2015**  
Usuario: **exurveyedomex**  
Proceso: **PEL 2014-2015 MEX**

<b>Identificador</b>	40165	<b>Estado</b>	MEXICO
<b>Ticket</b>	59783	<b>Municipio</b>	TLALNEPANTLA DE BAZ
<b>Fecha de recorrido</b>	11/03/2015 11:35	<b>Colonia</b>	Viveros de la loma
<b>Latitud</b>	19.52322821	<b>Calle</b>	Vía Gustavo baz
<b>Longitud</b>	-99.21054049	<b>Numero</b>	149
<b>Device ID</b>	IFE-Desktop v1.0	<b>Distrito</b>	
<b>Partido</b>	Partido Verde Ecologista de México	<b>Cargo</b>	Genérico
<b>Candidato</b>			
<b>Otro Candidato</b>			

**Observaciones:** No hay nombre de candidato



**TIPO DE ANUNCIO**

Muebles urbanos de publicidad

**TAMAÑO**

2 x 1.5





**Sistema Integral de Monitoreo de Espectaculares**  
**Reporte de recorrido**

Del: **09/03/2015**  
Hasta: **24/03/2015**  
Usuario: **exurveyedomex**  
Proceso: **PEL 2014-2015 MEX**

<b>Identificador</b>	40166	<b>Estado</b>	MEXICO
<b>Ticket</b>	59783	<b>Municipio</b>	TLALNEPANTLA DE BAZ
<b>Fecha de recorrido</b>	11/03/2015 12:20	<b>Colonia</b>	El mirador
<b>Latitud</b>	19.51526307	<b>Calle</b>	Vía Gustavo Baz
<b>Longitud</b>	-99.21572067	<b>Numero</b>	83
<b>Device ID</b>	IFE-Desktop v1.0	<b>Distrito</b>	
<b>Partido</b>	Partido Verde Ecologista de México	<b>Cargo</b>	Genérico
<b>Candidato</b>			
<b>Otro Candidato</b>			

**Observaciones:** No tiene nombre de candidato

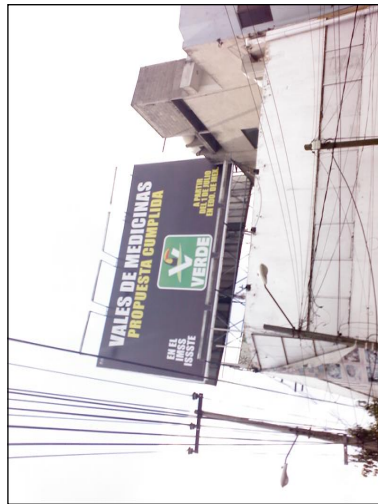

**TIPO DE ANUNCIO**

Panorámicos

**TAMAÑO**

12 x 7



**Sistema Integral de Monitoreo de Espectaculares**  
**Reporte de recorrido**

Del: **09/03/2015**  
Hasta: **24/03/2015**  
Usuario: **exurveyedomex**  
Proceso: **PEL 2014-2015 MEX**

<b>Identificador</b>	40167	<b>Estado</b>	MEXICO
<b>Ticket</b>	59783	<b>Municipio</b>	TLALNEPANTLA DE BAZ
<b>Fecha de recorrido</b>	11/03/2015 12:46	<b>Colonia</b>	El Mirador
<b>Latitud</b>	19.52803339	<b>Calle</b>	Vía Gustavo Baz
<b>Longitud</b>	-99.20809957	<b>Numero</b>	83
<b>Device ID</b>	IFE-Desktop v1.0	<b>Distrito</b>	
<b>Partido</b>	Partido Verde Ecologista de México	<b>Cargo</b>	Genérico
<b>Candidato</b>			
<b>Otro Candidato</b>			

**Observaciones:** No tiene nombre de candidato

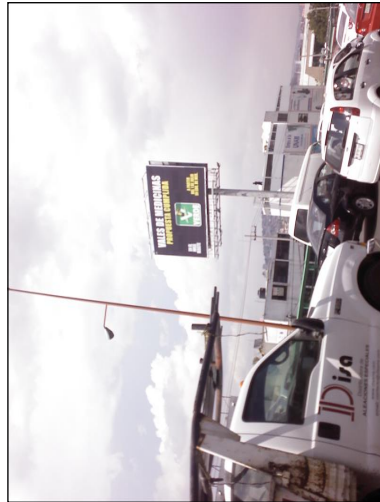
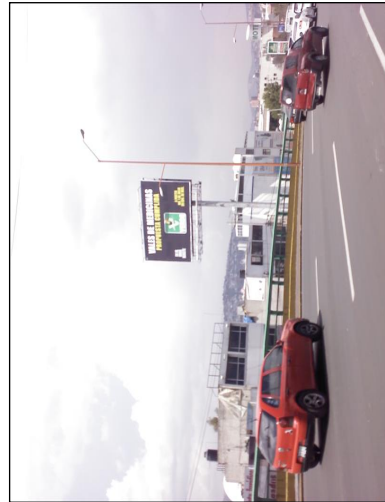

**TIPO DE ANUNCIO**

Panorámicos

**TAMAÑO**

12 x 7

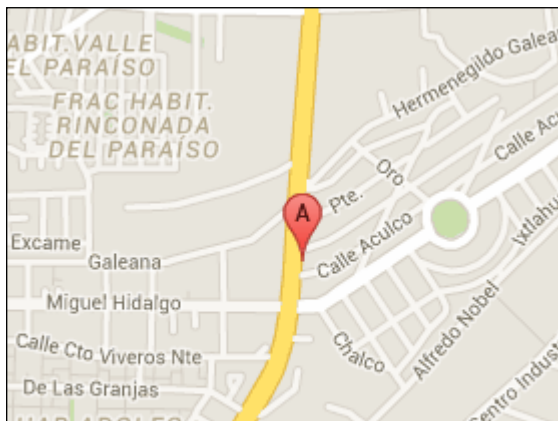
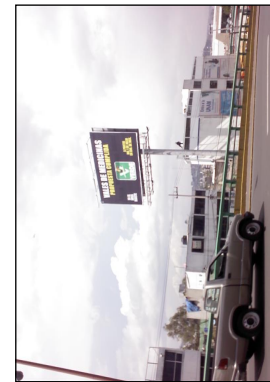

**Sistema Integral de Monitoreo de Espectaculares**  
**Reporte de recorrido**

Del: **09/03/2015**  
Hasta: **24/03/2015**  
Usuario: **exurveyedomex**  
Proceso: **PEL 2014-2015 MEX**

<b>Identificador</b>	40168	<b>Estado</b>	MEXICO
<b>Ticket</b>	59783	<b>Municipio</b>	TLALNEPANTLA DE BAZ
<b>Fecha de recorrido</b>	11/03/2015 13:02	<b>Colonia</b>	La loma
<b>Latitud</b>	19.53440547	<b>Calle</b>	Via Gustavo Baz
<b>Longitud</b>	-99.20762502	<b>Numero</b>	315
<b>Device ID</b>	IFE-Desktop v1.0	<b>Distrito</b>	
<b>Partido</b>	Partido Verde Ecologista de México	<b>Cargo</b>	Genérico
<b>Candidato</b>			
<b>Otro Candidato</b>			

**Observaciones:** No tiene nombre de candidato Gustavo Baz en sentido Norte

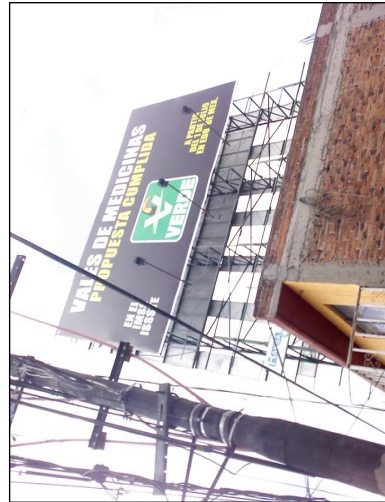

**TIPO DE ANUNCIO**

Panorámicos

**TAMAÑO**

12 x 7



Del: **09/03/2015**

Hasta: **24/03/2015**

Usuario: **exurveyedomex**

Proceso: **PEL 2014-2015 MEX**

## Sistema Integral de Monitoreo de Espectaculares

### Reporte de recorrido

<b>Identificador</b>	40169	<b>Estado</b>	MEXICO
<b>Ticket</b>	59783	<b>Municipio</b>	TLALNEPANTLA DE BAZ
<b>Fecha de recorrido</b>	11/03/2015 13:22	<b>Colonia</b>	La Loma
<b>Latitud</b>	19.53717542	<b>Calle</b>	Vía Gustavo Baz
<b>Longitud</b>	-99.20734038	<b>Numero</b>	Camellon
<b>Device ID</b>	IFE-Desktop v1.0	<b>Distrito</b>	
<b>Partido</b>	Partido Verde Ecologista de México	<b>Cargo</b>	Genérico
<b>Candidato</b>			
<b>Otro Candidato</b>			

**Observaciones:** No tiene nombre de candidato

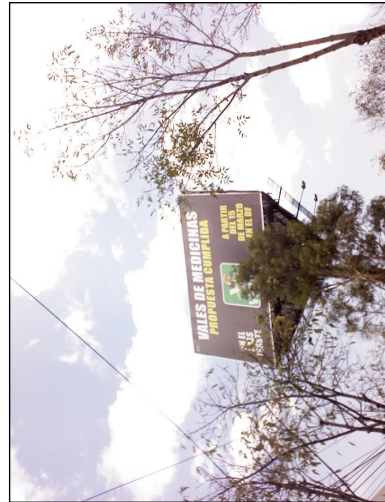

**TIPO DE ANUNCIO**

Panorámicos

**TAMAÑO**

12 x 7



# Sistema Integral de Monitoreo de Espectaculares

## Reporte de recorrido

Del: **09/03/2015**

Hasta: **24/03/2015**

Usuario: **exurveyedomex**

Proceso: **PEL 2014-2015 MEX**

<b>Identificador</b>	40170	<b>Estado</b>	MEXICO
<b>Ticket</b>	59783	<b>Municipio</b>	TLALNEPANTLA DE BAZ
<b>Fecha de recorrido</b>	11/03/2015 13:38	<b>Colonia</b>	Tequesquihuac
<b>Latitud</b>	19.55767556	<b>Calle</b>	Via Gustavo Baz
<b>Longitud</b>	-99.20362625	<b>Numero</b>	5110
<b>Device ID</b>	IFE-Desktop v1.0	<b>Distrito</b>	
<b>Partido</b>	Partido Verde Ecologista de México	<b>Cargo</b>	Genérico
<b>Candidato</b>			
<b>Otro Candidato</b>			

**Observaciones:** contiene imagenes relacionadas a cadena perpetua

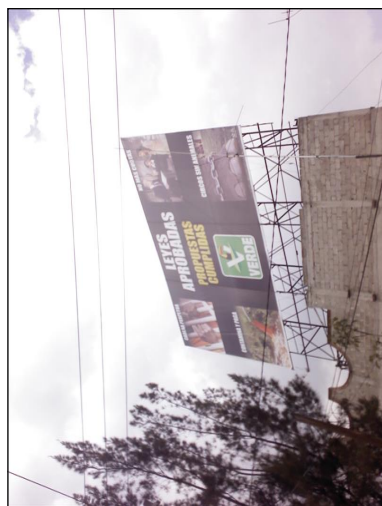
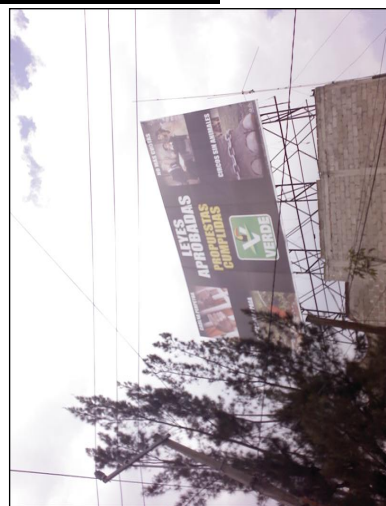

**TIPO DE ANUNCIO**

Panorámicos

**TAMAÑO**

12 x 7

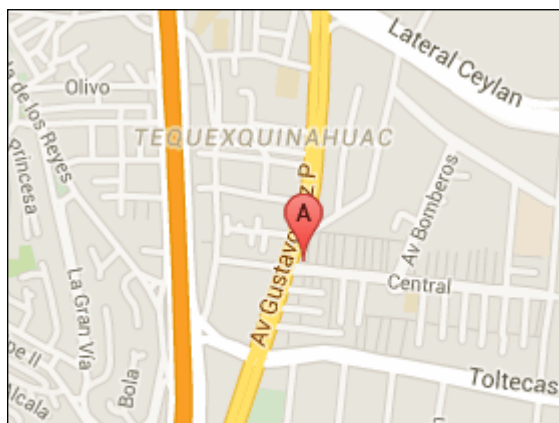

**Sistema Integral de Monitoreo de Espectaculares**  
**Reporte de recorrido**

Del: **09/03/2015**  
Hasta: **24/03/2015**  
Usuario: **exurveyedomex**  
Proceso: **PEL 2014-2015 MEX**

<b>Identificador</b>	40171	<b>Estado</b>	MEXICO
<b>Ticket</b>	59789	<b>Municipio</b>	ATIZAPAN DE ZARAGOZA
<b>Fecha de recorrido</b>	12/03/2015 11:21	<b>Colonia</b>	san mateo tecoloapan
<b>Latitud</b>	19.5760121	<b>Calle</b>	miguel hidalgo
<b>Longitud</b>	-99.23144769	<b>Numero</b>	7
<b>Device ID</b>	IFE-Desktop v1.0	<b>Distrito</b>	
<b>Partido</b>	Partido Acción Nacional	<b>Cargo</b>	Presidente
<b>Candidato</b>			
<b>Otro Candidato</b>	polo corona		

**Observaciones:**

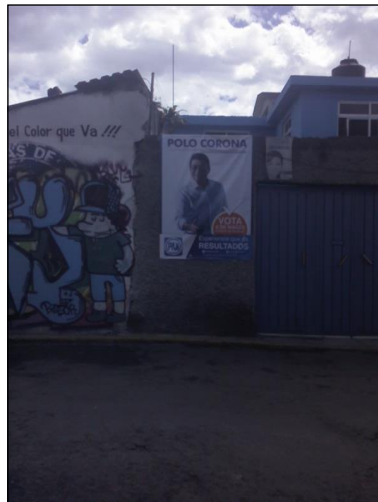
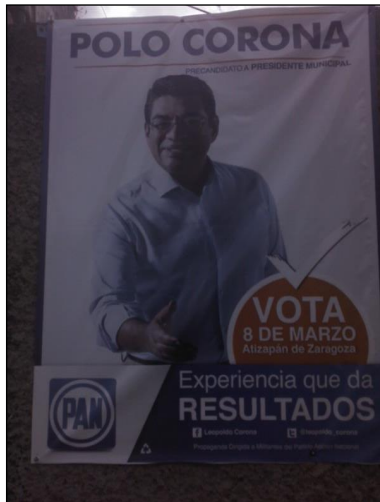

**TIPO DE ANUNCIO**

Mantas

**TAMAÑO**

1 x 1.5

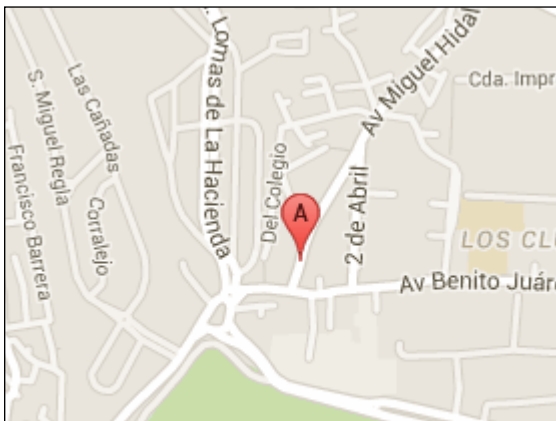

## Sistema Integral de Monitoreo de Espectaculares

### Reporte de recorrido

Del: **09/03/2015**

Hasta: **24/03/2015**

Usuario: **exurveyedomex**

Proceso: **PEL 2014-2015 MEX**

<b>Identificador</b>	40172	<b>Estado</b>	MEXICO
<b>Ticket</b>	59795	<b>Municipio</b>	ECATEPEC DE MORELOS
<b>Fecha de recorrido</b>	12/03/2015 10:39	<b>Colonia</b>	Guadalupe Victoria
<b>Latitud</b>	19.61717799	<b>Calle</b>	Vía Lopez Portillo
<b>Longitud</b>	-99.06529041	<b>Numero</b>	km 30.5
<b>Device ID</b>	IFE-Desktop v1.0	<b>Distrito</b>	
<b>Partido</b>	Partido Verde Ecologista de México	<b>Cargo</b>	Genérico
<b>Candidato</b>			
<b>Otro Candidato</b>			

**Observaciones:** No contiene nombre de candidato

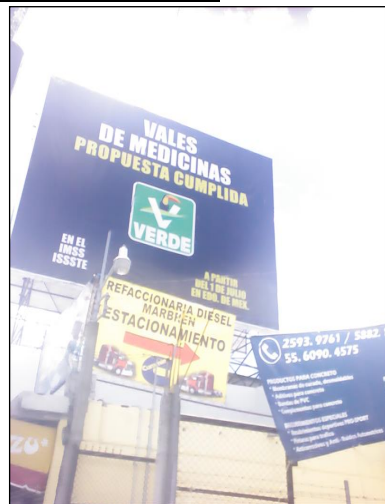

#### TIPO DE ANUNCIO

Panorámicos

#### TAMAÑO

12 x 7

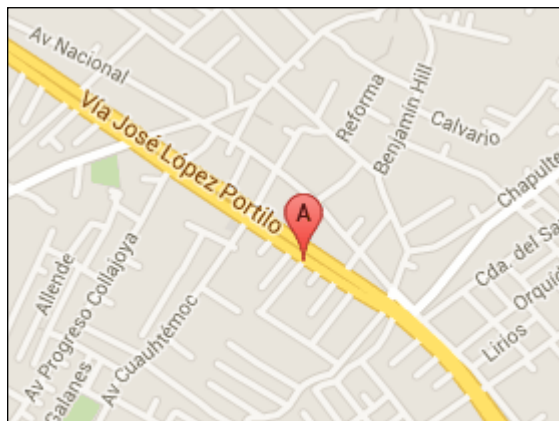

**Sistema Integral de Monitoreo de Espectaculares**  
**Reporte de recorrido**

Del: **09/03/2015**  
Hasta: **24/03/2015**  
Usuario: **exurveyedomex**  
Proceso: **PEL 2014-2015 MEX**

<b>Identificador</b>	40173	<b>Estado</b>	MEXICO
<b>Ticket</b>	59795	<b>Municipio</b>	ECATEPEC DE MORELOS
<b>Fecha de recorrido</b>	12/03/2015 11:22	<b>Colonia</b>	Guadape Victoria
<b>Latitud</b>	19.61647448	<b>Calle</b>	Lopez Portillo
<b>Longitud</b>	-99.06363053	<b>Numero</b>	km 30.5
<b>Device ID</b>	IFE-Desktop v1.0	<b>Distrito</b>	
<b>Partido</b>	Partido Revolucionario Institucional	<b>Cargo</b>	Genérico
<b>Candidato</b>			
<b>Otro Candidato</b>			

**Observaciones:** no hay nombre de Candidato

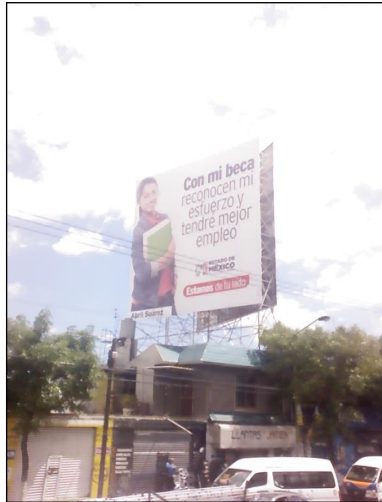

**TIPO DE ANUNCIO**

Panorámicos

**TAMAÑO**

12 x 7

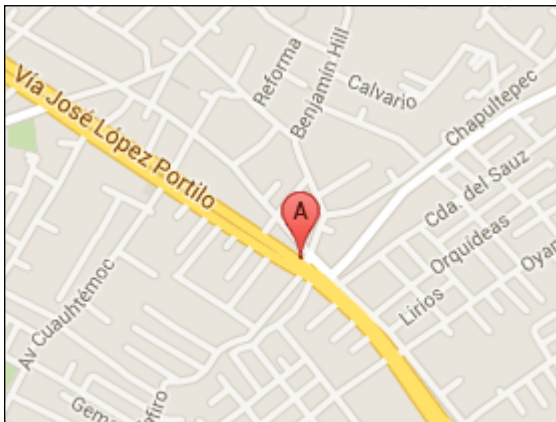



**Sistema Integral de Monitoreo de Espectaculares**  
**Reporte de recorrido**

Del: **09/03/2015**  
Hasta: **24/03/2015**  
Usuario: **exurveyedomex**  
Proceso: **PEL 2014-2015 MEX**

<b>Identificador</b>	40174	<b>Estado</b>	MEXICO
<b>Ticket</b>	59795	<b>Municipio</b>	ECATEPEC DE MORELOS
<b>Fecha de recorrido</b>	12/03/2015 11:32	<b>Colonia</b>	Emiliano Zapata
<b>Latitud</b>	19.61570093	<b>Calle</b>	Via Lopez Portillo
<b>Longitud</b>	-99.06293824	<b>Numero</b>	km 30.5
<b>Device ID</b>	IFE-Desktop v1.0	<b>Distrito</b>	
<b>Partido</b>	Partido Verde Ecologista de México	<b>Cargo</b>	Genérico
<b>Candidato</b>			
<b>Otro Candidato</b>			

**Observaciones:** No tiene nombre de candidato



**TIPO DE ANUNCIO**

Muebles urbanos de publicidad

**TAMAÑO**

2 x 2

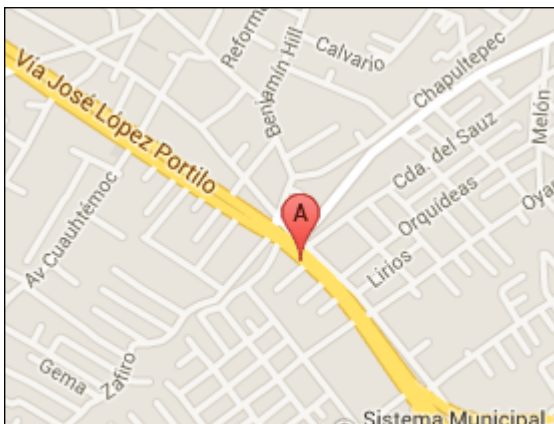

## Sistema Integral de Monitoreo de Espectaculares

### Reporte de recorrido

Del: **09/03/2015**

Hasta: **24/03/2015**

Usuario: **exurveyedomex**

Proceso: **PEL 2014-2015 MEX**

<b>Identificador</b>	40175	<b>Estado</b>	MEXICO
<b>Ticket</b>	59795	<b>Municipio</b>	ECATEPEC DE MORELOS
<b>Fecha de recorrido</b>	12/03/2015 11:42	<b>Colonia</b>	Emiliano Zapata
<b>Latitud</b>	19.61363898	<b>Calle</b>	Via Lopez Portillo
<b>Longitud</b>	-99.06101001	<b>Numero</b>	s/n
<b>Device ID</b>	IFE-Desktop v1.0	<b>Distrito</b>	
<b>Partido</b>	Partido Verde Ecologista de México	<b>Cargo</b>	Genérico
<b>Candidato</b>			
<b>Otro Candidato</b>			

**Observaciones:** Frente a salones Forever



**TIPO DE ANUNCIO**

Muebles urbanos de publicidad

**TAMAÑO**

2 x 2

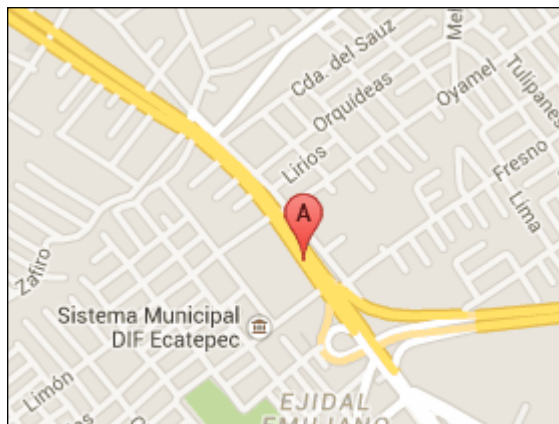

**Sistema Integral de Monitoreo de Espectaculares**  
**Reporte de recorrido**

Del: **09/03/2015**  
Hasta: **24/03/2015**  
Usuario: **exurveyedomex**  
Proceso: **PEL 2014-2015 MEX**

<b>Identificador</b>	40176	<b>Estado</b>	MEXICO
<b>Ticket</b>	59795	<b>Municipio</b>	ECATEPEC DE MORELOS
<b>Fecha de recorrido</b>	12/03/2015 11:56	<b>Colonia</b>	Ejidal Emiliano Zapata
<b>Latitud</b>	19.61004035	<b>Calle</b>	Av. Revolucion
<b>Longitud</b>	-99.05714913	<b>Numero</b>	157
<b>Device ID</b>	IFE-Desktop v1.0	<b>Distrito</b>	
<b>Partido</b>	Partido Verde Ecologista de México	<b>Cargo</b>	Genérico
<b>Candidato</b>			
<b>Otro Candidato</b>			

**Observaciones:** Sin nombre de candidato



**TIPO DE ANUNCIO**

Panorámicos

**TAMAÑO**

12 x 7



# Sistema Integral de Monitoreo de Espectaculares

## Reporte de recorrido

Del: **09/03/2015**  
 Hasta: **24/03/2015**  
 Usuario: **exurveyedomex**  
 Proceso: **PEL 2014-2015 MEX**

<b>Identificador</b>	40177	<b>Estado</b>	MEXICO
<b>Ticket</b>	59795	<b>Municipio</b>	ECATEPEC DE MORELOS
<b>Fecha de recorrido</b>	12/03/2015 12:04	<b>Colonia</b>	Hogares Marcla
<b>Latitud</b>	19.60640596	<b>Calle</b>	Av.Revolucion
<b>Longitud</b>	-99.05050801	<b>Numero</b>	
<b>Device ID</b>	IFE-Desktop v1.0	<b>Distrito</b>	
<b>Partido</b>	Partido Verde Ecologista de México	<b>Cargo</b>	Genérico
<b>Candidato</b>			
<b>Otro Candidato</b>			

**Observaciones:** No tiene Nombre de Candidato



**TIPO DE ANUNCIO**

Muebles urbanos de publicidad

**TAMAÑO**

2 x 2

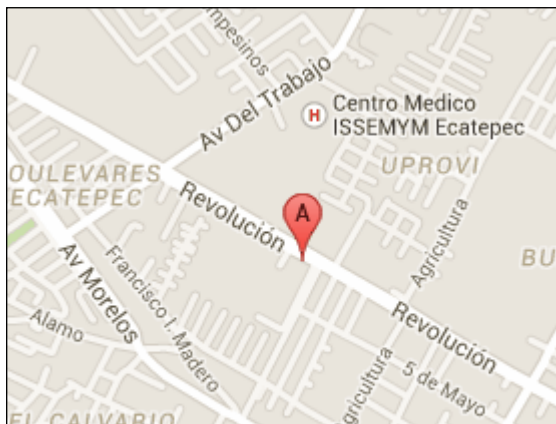

# Sistema Integral de Monitoreo de Espectaculares

## Reporte de recorrido

Del: **09/03/2015**  
Hasta: **24/03/2015**  
Usuario: **exurveyedomex**  
Proceso: **PEL 2014-2015 MEX**

<b>Identificador</b>	40178	<b>Estado</b>	MEXICO
<b>Ticket</b>	59795	<b>Municipio</b>	ECATEPEC DE MORELOS
<b>Fecha de recorrido</b>	12/03/2015 12:20	<b>Colonia</b>	San Juan Alcahuacan
<b>Latitud</b>	19.59960144	<b>Calle</b>	Av Revolucion
<b>Longitud</b>	-99.03796268	<b>Numero</b>	s/n
<b>Device ID</b>	IFE-Desktop v1.0	<b>Distrito</b>	
<b>Partido</b>	Partido de la Revolución Democrática	<b>Cargo</b>	Diputado
<b>Candidato</b>	Xochitl Arzola		
<b>Otro Candidato</b>			

**Observaciones:** Precandidata a Presidenta Municipal



**TIPO DE ANUNCIO**

Mantas

**TAMAÑO**

15 x 2

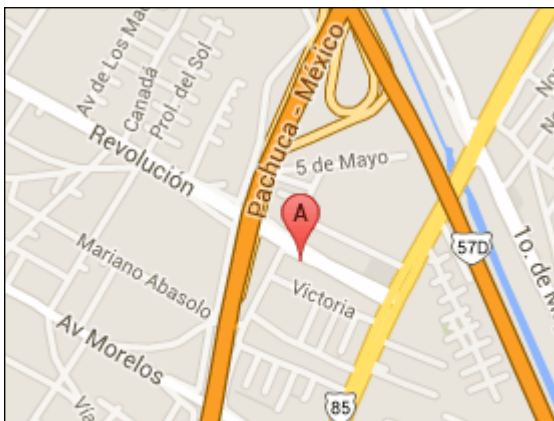

Del: **09/03/2015**

Hasta: **24/03/2015**

Usuario: **exurveyedomex**

Proceso: **PEL 2014-2015 MEX**

## Sistema Integral de Monitoreo de Espectaculares

### Reporte de recorrido

<b>Identificador</b>	40179	<b>Estado</b>	MEXICO
<b>Ticket</b>	59795	<b>Municipio</b>	ECATEPEC DE MORELOS
<b>Fecha de recorrido</b>	12/03/2015 12:31	<b>Colonia</b>	Barrio de San Juan Alcahuacan
<b>Latitud</b>	19.59961854	<b>Calle</b>	Av. Revolucion
<b>Longitud</b>	-99.0378192	<b>Numero</b>	s/n
<b>Device ID</b>	IFE-Desktop v1.0	<b>Distrito</b>	
<b>Partido</b>	Partido Revolucionario Institucional	<b>Cargo</b>	Genérico
<b>Candidato</b>			
<b>Otro Candidato</b>			

**Observaciones:** No tiene nombre de candidato



**TIPO DE ANUNCIO**

Muros

**TAMAÑO**

15 x 2

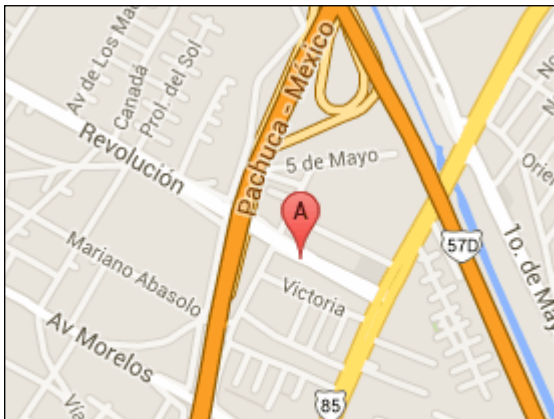

# Sistema Integral de Monitoreo de Espectaculares

## Reporte de recorrido

Del: **09/03/2015**

Hasta: **24/03/2015**

Usuario: **exurveyedomex**

Proceso: **PEL 2014-2015 MEX**

<b>Identificador</b>	40180	<b>Estado</b>	MEXICO
<b>Ticket</b>	59795	<b>Municipio</b>	ECATEPEC DE MORELOS
<b>Fecha de recorrido</b>	12/03/2015 12:54	<b>Colonia</b>	Barrio San Juan Alcahuacan
<b>Latitud</b>	19.59987776	<b>Calle</b>	Av. Revolucion
<b>Longitud</b>	-99.038369	<b>Numero</b>	s/n
<b>Device ID</b>	IFE-Desktop v1.0	<b>Distrito</b>	
<b>Partido</b>	Partido Revolucionario Institucional	<b>Cargo</b>	Genérico
<b>Candidato</b>			
<b>Otro Candidato</b>			

**Observaciones:** Sin nombre de Candidato

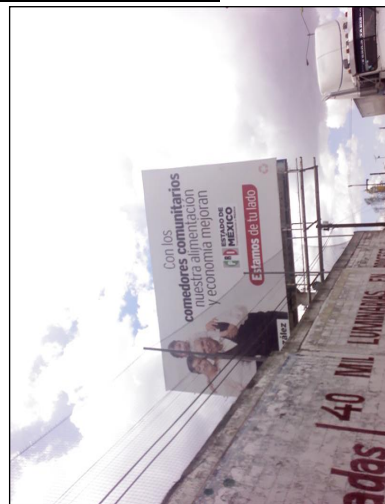

**TIPO DE ANUNCIO**

Panorámicos

**TAMAÑO**

12 x 7

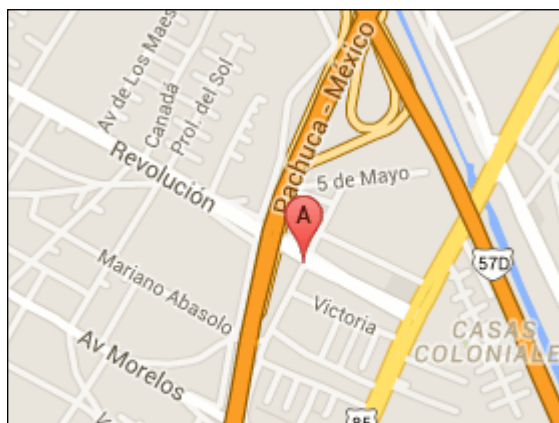

# Sistema Integral de Monitoreo de Espectaculares

## Reporte de recorrido

Del: **09/03/2015**  
 Hasta: **24/03/2015**  
 Usuario: **exurveyedomex**  
 Proceso: **PEL 2014-2015 MEX**

<b>Identificador</b>	40181	<b>Estado</b>	MEXICO
<b>Ticket</b>	59795	<b>Municipio</b>	ECATEPEC DE MORELOS
<b>Fecha de recorrido</b>	12/03/2015 13:12	<b>Colonia</b>	55000
<b>Latitud</b>	19.59898291	<b>Calle</b>	Abasolo
<b>Longitud</b>	-99.0403402	<b>Numero</b>	s/n
<b>Device ID</b>	IFE-Desktop v1.0	<b>Distrito</b>	
<b>Partido</b>	Partido de la Revolución Democrática	<b>Cargo</b>	Diputado
<b>Candidato</b>			
<b>Otro Candidato</b>	Octavio Martinez Vargas		

**Observaciones:** Precandidato a Presidente Municipal precampana local

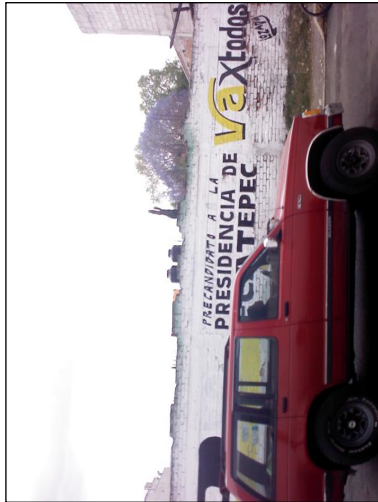

**TIPO DE ANUNCIO**

Muros

**TAMAÑO**

20 x 2.5

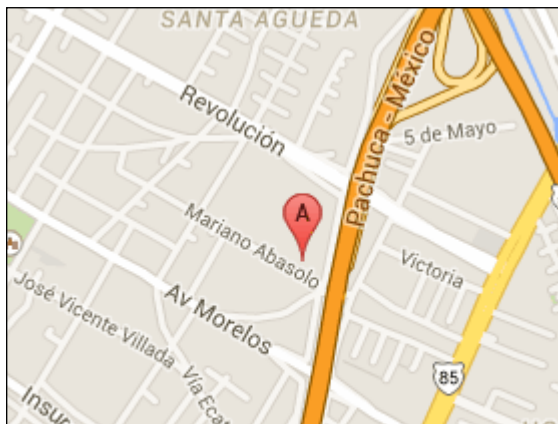



**Sistema Integral de Monitoreo de Espectaculares**  
**Reporte de recorrido**

Del: **09/03/2015**  
Hasta: **24/03/2015**  
Usuario: **exurveyedomex**  
Proceso: **PEL 2014-2015 MEX**

<b>Identificador</b>	40182	<b>Estado</b>	MEXICO
<b>Ticket</b>	59795	<b>Municipio</b>	ECATEPEC DE MORELOS
<b>Fecha de recorrido</b>	12/03/2015 13:27	<b>Colonia</b>	San Cristobal
<b>Latitud</b>	19.59890885	<b>Calle</b>	Hidalgo
<b>Longitud</b>	-99.04007167	<b>Numero</b>	s/n
<b>Device ID</b>	IFE-Desktop v1.0	<b>Distrito</b>	
<b>Partido</b>	Partido Movimiento Ciudadano	<b>Cargo</b>	Diputado
<b>Candidato</b>			
<b>Otro Candidato</b>	Jesus Paredes		

**Observaciones:** Precandidato a Presidente Municipal precampana local



**TIPO DE ANUNCIO**

Muros

**TAMAÑO**

15 x 2

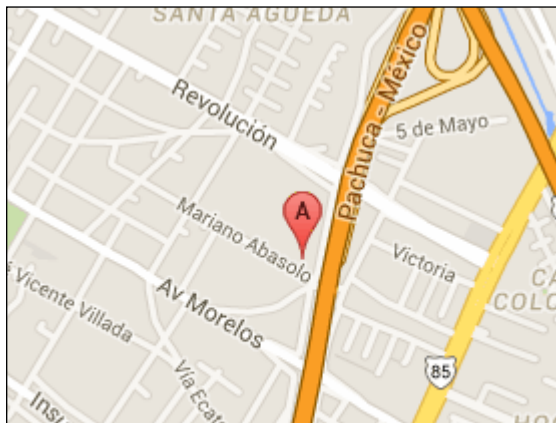

**Sistema Integral de Monitoreo de Espectaculares**  
**Reporte de recorrido**

Del: **09/03/2015**  
Hasta: **24/03/2015**  
Usuario: **exurveyedomex**  
Proceso: **PEL 2014-2015 MEX**

<b>Identificador</b>	40183	<b>Estado</b>	MEXICO
<b>Ticket</b>	59795	<b>Municipio</b>	ECATEPEC DE MORELOS
<b>Fecha de recorrido</b>	12/03/2015 13:35	<b>Colonia</b>	San Cristobal Ecatepec
<b>Latitud</b>	19.59860135	<b>Calle</b>	Hidalgo
<b>Longitud</b>	-99.03989012	<b>Numero</b>	s/n
<b>Device ID</b>	IFE-Desktop v1.0	<b>Distrito</b>	
<b>Partido</b>	Aspirante a Candidato Independiente	<b>Cargo</b>	Diputado
<b>Candidato</b>			
<b>Otro Candidato</b>	Daniel Ramos		

**Observaciones:** Aspirante a Candidato Independiente Diputado local precampana local



**TIPO DE ANUNCIO**

Muros

**TAMAÑO**

12 x 2

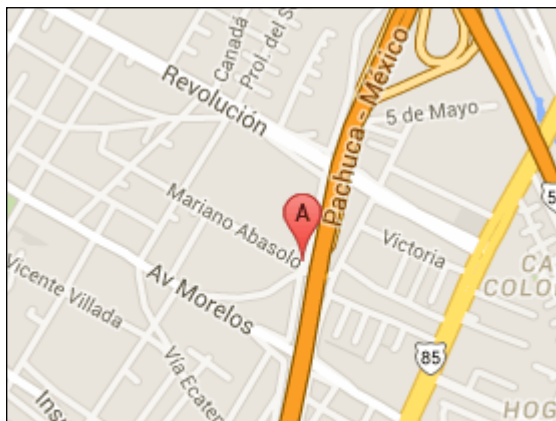

## Sistema Integral de Monitoreo de Espectaculares

### Reporte de recorrido

Del: **09/03/2015**

Hasta: **24/03/2015**

Usuario: **exurveyedomex**

Proceso: **PEL 2014-2015 MEX**

<b>Identificador</b>	40184	<b>Estado</b>	MEXICO
<b>Ticket</b>	59801	<b>Municipio</b>	LA PAZ
<b>Fecha de recorrido</b>	12/03/2015 10:42	<b>Colonia</b>	ampliacion los reyes
<b>Latitud</b>	19.3556627	<b>Calle</b>	mexico texcoco
<b>Longitud</b>	-98.98112172	<b>Numero</b>	km 18 n36
<b>Device ID</b>	IFE-Desktop v1.0	<b>Distrito</b>	
<b>Partido</b>	Partido del Trabajo	<b>Cargo</b>	Genérico
<b>Candidato</b>			
<b>Otro Candidato</b>			

**Observaciones:** generico, local



#### TIPO DE ANUNCIO

Panorámicos

#### TAMAÑO

13 x 7

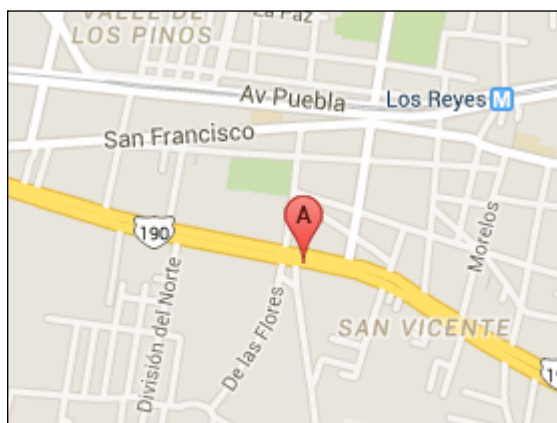

**Sistema Integral de Monitoreo de Espectaculares**  
**Reporte de recorrido**

Del: **09/03/2015**  
Hasta: **24/03/2015**  
Usuario: **exurveyedomex**  
Proceso: **PEL 2014-2015 MEX**

<b>Identificador</b>	40185	<b>Estado</b>	MEXICO
<b>Ticket</b>	59801	<b>Municipio</b>	LA PAZ
<b>Fecha de recorrido</b>	12/03/2015 10:49	<b>Colonia</b>	los reyes
<b>Latitud</b>	19.35567531	<b>Calle</b>	mexico texcoco
<b>Longitud</b>	-98.98141461	<b>Numero</b>	sn
<b>Device ID</b>	IFE-Desktop v1.0	<b>Distrito</b>	
<b>Partido</b>	Partido Verde Ecologista de México	<b>Cargo</b>	Genérico
<b>Candidato</b>			
<b>Otro Candidato</b>			

**Observaciones:** generico local



**TIPO DE ANUNCIO**

Panorámicos

**TAMAÑO**

13 x 7

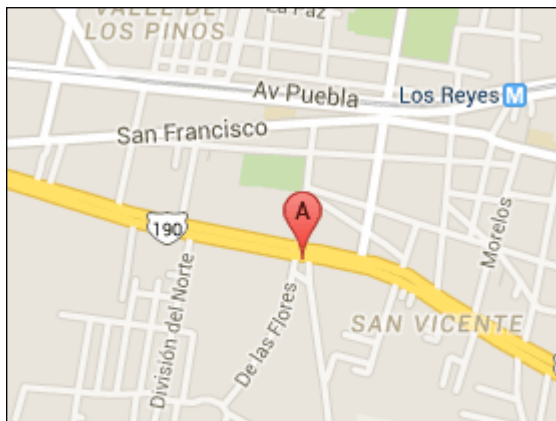

## Sistema Integral de Monitoreo de Espectaculares

### Reporte de recorrido

Del: **09/03/2015**

Hasta: **24/03/2015**

Usuario: **exurveyedomex**

Proceso: **PEL 2014-2015 MEX**

<b>Identificador</b>	40186	<b>Estado</b>	MEXICO
<b>Ticket</b>	59801	<b>Municipio</b>	LA PAZ
<b>Fecha de recorrido</b>	12/03/2015 10:59	<b>Colonia</b>	la zapata
<b>Latitud</b>	19.35184583	<b>Calle</b>	mexico puebla
<b>Longitud</b>	-98.97335185	<b>Numero</b>	km 19.5
<b>Device ID</b>	IFE-Desktop v1.0	<b>Distrito</b>	
<b>Partido</b>	Partido de la Revolución Democrática	<b>Cargo</b>	Diputado
<b>Candidato</b>			
<b>Otro Candidato</b>	davis magana gonzalez		

**Observaciones:** precandidato diputado local



#### TIPO DE ANUNCIO

Puentes

#### TAMAÑO

15 x 2



## Sistema Integral de Monitoreo de Espectaculares

### Reporte de recorrido

Del: **09/03/2015**

Hasta: **24/03/2015**

Usuario: **exurveyedomex**

Proceso: **PEL 2014-2015 MEX**

<b>Identificador</b>	40187	<b>Estado</b>	MEXICO
<b>Ticket</b>	59801	<b>Municipio</b>	LA PAZ
<b>Fecha de recorrido</b>	12/03/2015 11:04	<b>Colonia</b>	los reyes centro
<b>Latitud</b>	19.35204657	<b>Calle</b>	mexico texcoco
<b>Longitud</b>	-98.97365328	<b>Numero</b>	km 19
<b>Device ID</b>	IFE-Desktop v1.0	<b>Distrito</b>	
<b>Partido</b>	Partido de la Revolución Democrática	<b>Cargo</b>	Genérico
<b>Candidato</b>			
<b>Otro Candidato</b>			

**Observaciones:** espectacular generico local



#### TIPO DE ANUNCIO

Panorámicos

#### TAMAÑO

13 x 7

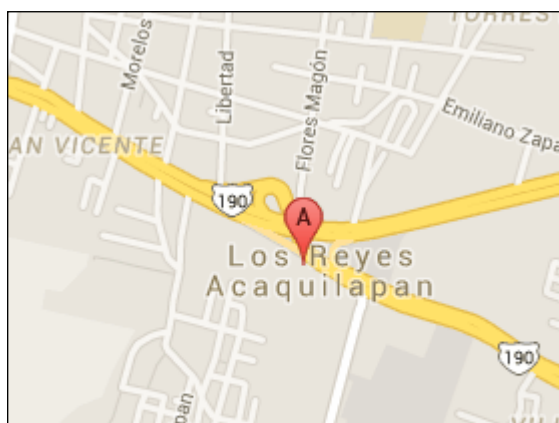

**Sistema Integral de Monitoreo de Espectaculares**  
**Reporte de recorrido**

Del: **09/03/2015**

Hasta: **24/03/2015**

Usuario: **exurveyedomex**

Proceso: **PEL 2014-2015 MEX**

**Identificador** 40188  
**Ticket** 59801  
**Fecha de recorrido** 12/03/2015 11:19

**Estado** MEXICO  
**Municipio** LA PAZ  
**Colonia** loma encantada  
**Calle** jacarandas  
**Numero** km 21.5  
**Distrito**

**Latitud** 19.34415691  
**Longitud** -98.96152593  
**Device ID** IFE-Desktop v1.0

**Partido** Partido de la Revolución Democrática  
**Candidato**  
**Otro Candidato** david gonzalez magana

**Cargo** Diputado

**Observaciones:** local diputado local

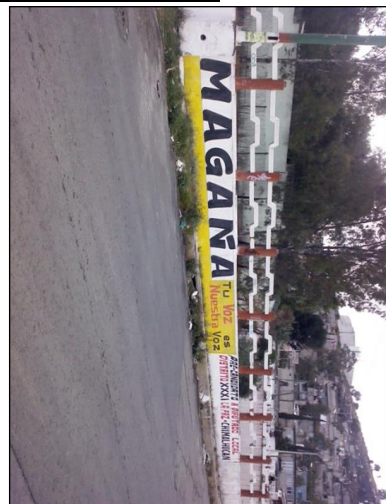

**TIPO DE ANUNCIO**

Puentes

**TAMAÑO**

23 x 1

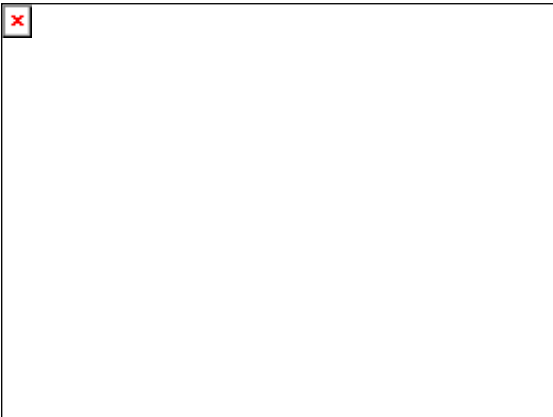

**Sistema Integral de Monitoreo de Espectaculares**  
**Reporte de recorrido**

Del: **09/03/2015**  
Hasta: **24/03/2015**  
Usuario: **exurveyedomex**  
Proceso: **PEL 2014-2015 MEX**

<b>Identificador</b>	40189	<b>Estado</b>	MEXICO
<b>Ticket</b>	59801	<b>Municipio</b>	LA PAZ
<b>Fecha de recorrido</b>	12/03/2015 11:24	<b>Colonia</b>	la caldera
<b>Latitud</b>	19.34010186	<b>Calle</b>	mexico puebla
<b>Longitud</b>	-98.95766415	<b>Numero</b>	22
<b>Device ID</b>	IFE-Desktop v1.0	<b>Distrito</b>	
<b>Partido</b>	Partido de la Revolución Democrática	<b>Cargo</b>	Diputado
<b>Candidato</b>			
<b>Otro Candidato</b>	david gonzalez magana		

**Observaciones:** precandidato diputado local



**TIPO DE ANUNCIO**

Muros

**TAMAÑO**

25 x 2





## Sistema Integral de Monitoreo de Espectaculares

### Reporte de recorrido

Del: **09/03/2015**

Hasta: **24/03/2015**

Usuario: **exurveyedomex**

Proceso: **PEL 2014-2015 MEX**

<b>Identificador</b>	40190	<b>Estado</b>	MEXICO
<b>Ticket</b>	59801	<b>Municipio</b>	LA PAZ
<b>Fecha de recorrido</b>	12/03/2015 11:30	<b>Colonia</b>	salinas de gortari
<b>Latitud</b>	19.33890581	<b>Calle</b>	carretera mexico puebla
<b>Longitud</b>	-98.95618825	<b>Numero</b>	km 23
<b>Device ID</b>	IFE-Desktop v1.0	<b>Distrito</b>	

<b>Partido</b>	Partido Verde Ecologista de México	<b>Cargo</b>	Genérico
<b>Candidato</b>			
<b>Otro Candidato</b>			

**Observaciones:** generico local



**TIPO DE ANUNCIO**

Panorámicos

**TAMAÑO**

13 x 7

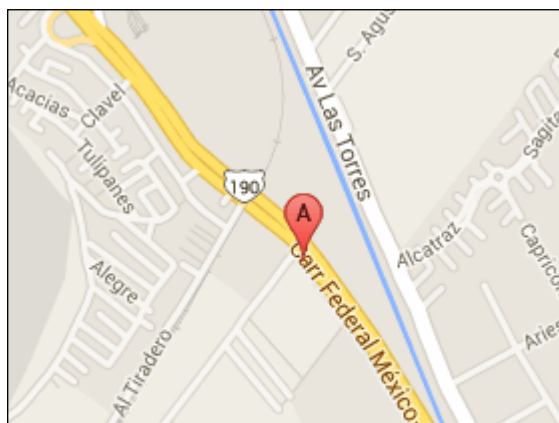

# Sistema Integral de Monitoreo de Espectaculares

## Reporte de recorrido

Del: **09/03/2015**

Hasta: **24/03/2015**

Usuario: **exurveyedomex**

Proceso: **PEL 2014-2015 MEX**

<b>Identificador</b>	40191	<b>Estado</b>	MEXICO
<b>Ticket</b>	59801	<b>Municipio</b>	LA PAZ
<b>Fecha de recorrido</b>	12/03/2015 11:42	<b>Colonia</b>	los reyes
		<b>Calle</b>	carretera mexico puebla
<b>Latitud</b>	19.35111873	<b>Numero</b>	km 19.5
<b>Longitud</b>	-98.97061203	<b>Distrito</b>	
<b>Device ID</b>	IFE-Desktop v1.0		

<b>Partido</b>	Partido de la Revolución Democrática	<b>Cargo</b>	Genérico Mixto
<b>Candidato</b>			
<b>Otro Candidato</b>	david gonazalez m y guillermo esquivel		

**Observaciones:** precandidatos a diputado local y presidente municipal



**TIPO DE ANUNCIO**

Muros

**TAMAÑO**

32 x 3

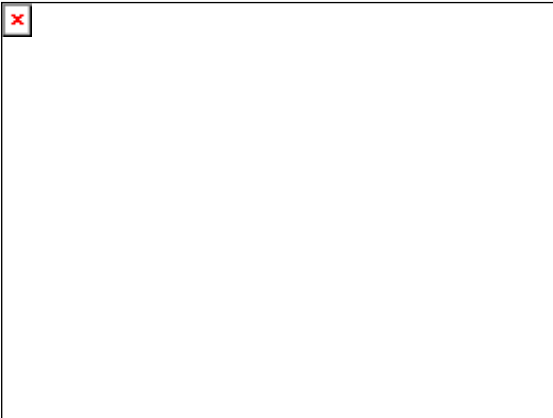

**Sistema Integral de Monitoreo de Espectaculares**  
**Reporte de recorrido**

Del: **09/03/2015**  
Hasta: **24/03/2015**  
Usuario: **exurveyedomex**  
Proceso: **PEL 2014-2015 MEX**

<b>Identificador</b>	40192	<b>Estado</b>	MEXICO
<b>Ticket</b>	59801	<b>Municipio</b>	LA PAZ
<b>Fecha de recorrido</b>	12/03/2015 11:57	<b>Colonia</b>	tecamachalco
<b>Latitud</b>	19.36038343	<b>Calle</b>	mexico texcoco
<b>Longitud</b>	-98.95300096	<b>Numero</b>	km 23
<b>Device ID</b>	IFE-Desktop v1.0	<b>Distrito</b>	
<b>Partido</b>	Partido Verde Ecologista de México	<b>Cargo</b>	Genérico
<b>Candidato</b>			
<b>Otro Candidato</b>			

**Observaciones:** locales generico



**TIPO DE ANUNCIO**

Panorámicos

**TAMAÑO**

13 x 7



**Sistema Integral de Monitoreo de Espectaculares**  
**Reporte de recorrido**

Del: **09/03/2015**  
Hasta: **24/03/2015**  
Usuario: **exurveyedomex**  
Proceso: **PEL 2014-2015 MEX**

<b>Identificador</b>	40193	<b>Estado</b>	MEXICO
<b>Ticket</b>	59801	<b>Municipio</b>	LA PAZ
<b>Fecha de recorrido</b>	12/03/2015 12:12	<b>Colonia</b>	san jose las palmas
<b>Latitud</b>	19.36832251	<b>Calle</b>	mexico texcoco
<b>Longitud</b>	-98.94771346	<b>Numero</b>	km 23.2
<b>Device ID</b>	IFE-Desktop v1.0	<b>Distrito</b>	
<b>Partido</b>	Partido de la Revolución Democrática	<b>Cargo</b>	Genérico
<b>Candidato</b>			
<b>Otro Candidato</b>			

**Observaciones:** generico local



**TIPO DE ANUNCIO**

Muros

**TAMAÑO**

20 x 2



**Sistema Integral de Monitoreo de Espectaculares**  
**Reporte de recorrido**

Del: **09/03/2015**  
Hasta: **24/03/2015**  
Usuario: **exurveyedomex**  
Proceso: **PEL 2014-2015 MEX**

<b>Identificador</b>	40194	<b>Estado</b>	MEXICO
<b>Ticket</b>	59801	<b>Municipio</b>	LA PAZ
<b>Fecha de recorrido</b>	12/03/2015 12:19	<b>Colonia</b>	tlazala
<b>Latitud</b>	19.38290832	<b>Calle</b>	mexico texcoco
<b>Longitud</b>	-98.93983885	<b>Numero</b>	km 25
<b>Device ID</b>	IFE-Desktop v1.0	<b>Distrito</b>	
<b>Partido</b>	Partido de la Revolución Democrática	<b>Cargo</b>	Genérico
<b>Candidato</b>			
<b>Otro Candidato</b>			

**Observaciones:** generico local



**TIPO DE ANUNCIO**

Muros

**TAMAÑO**

15 x 2



**Sistema Integral de Monitoreo de Espectaculares**  
**Reporte de recorrido**

Del: **09/03/2015**  
Hasta: **24/03/2015**  
Usuario: **exurveyedomex**  
Proceso: **PEL 2014-2015 MEX**

<b>Identificador</b>	40195	<b>Estado</b>	MEXICO
<b>Ticket</b>	59801	<b>Municipio</b>	LA PAZ
<b>Fecha de recorrido</b>	12/03/2015 12:33	<b>Colonia</b>	tlazala
<b>Latitud</b>	19.37885845	<b>Calle</b>	mexico texcoco
<b>Longitud</b>	-98.94214184	<b>Numero</b>	km 24
<b>Device ID</b>	IFE-Desktop v1.0	<b>Distrito</b>	
<b>Partido</b>	Partido de la Revolución Democrática	<b>Cargo</b>	Genérico
<b>Candidato</b>			
<b>Otro Candidato</b>			

**Observaciones:** local

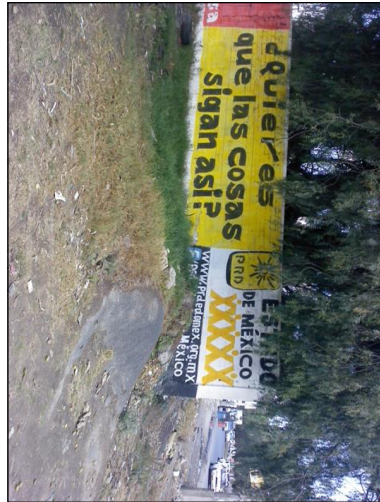

**TIPO DE ANUNCIO**

Muros

**TAMAÑO**

15 x 2



**Sistema Integral de Monitoreo de Espectaculares**  
**Reporte de recorrido**

Del: **09/03/2015**  
Hasta: **24/03/2015**  
Usuario: **exurveyedomex**  
Proceso: **PEL 2014-2015 MEX**

<b>Identificador</b>	40196	<b>Estado</b>	MEXICO
<b>Ticket</b>	59801	<b>Municipio</b>	LA PAZ
<b>Fecha de recorrido</b>	12/03/2015 12:37	<b>Colonia</b>	tlazala
<b>Latitud</b>	19.37922027	<b>Calle</b>	camino viejo a san vicente
<b>Longitud</b>	-98.9419459	<b>Numero</b>	sn km 24
<b>Device ID</b>	IFE-Desktop v1.0	<b>Distrito</b>	
<b>Partido</b>	Partido de la Revolución Democrática	<b>Cargo</b>	Genérico
<b>Candidato</b>			
<b>Otro Candidato</b>			

**Observaciones:** generico local



**TIPO DE ANUNCIO**

Muros

**TAMAÑO**

10 x 2



**Sistema Integral de Monitoreo de Espectaculares**  
**Reporte de recorrido**

Del: **09/03/2015**  
Hasta: **24/03/2015**  
Usuario: **exurveyedomex**  
Proceso: **PEL 2014-2015 MEX**

<b>Identificador</b>	40197	<b>Estado</b>	MEXICO
<b>Ticket</b>	59801	<b>Municipio</b>	LA PAZ
<b>Fecha de recorrido</b>	12/03/2015 12:45	<b>Colonia</b>	la magdalena
<b>Latitud</b>	19.37064154	<b>Calle</b>	mexico texcoco
<b>Longitud</b>	-98.94675773	<b>Numero</b>	km 23.5
<b>Device ID</b>	IFE-Desktop v1.0	<b>Distrito</b>	
<b>Partido</b>	Partido de la Revolución Democrática	<b>Cargo</b>	Genérico
<b>Candidato</b>			
<b>Otro Candidato</b>			

**Observaciones:** generico local

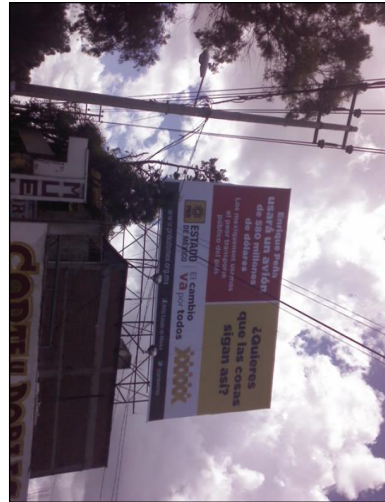

**TIPO DE ANUNCIO**

Panorámicos

**TAMAÑO**

13 x 7





**Sistema Integral de Monitoreo de Espectaculares**  
**Reporte de recorrido**

Del: **09/03/2015**  
Hasta: **24/03/2015**  
Usuario: **exurveyedomex**  
Proceso: **PEL 2014-2015 MEX**

<b>Identificador</b>	40198	<b>Estado</b>	MEXICO
<b>Ticket</b>	59801	<b>Municipio</b>	LA PAZ
<b>Fecha de recorrido</b>	12/03/2015 12:51	<b>Colonia</b>	la magdalena
<b>Latitud</b>	19.36373468	<b>Calle</b>	mexico texcoco
<b>Longitud</b>	-98.95065164	<b>Numero</b>	km 22.
<b>Device ID</b>	IFE-Desktop v1.0	<b>Distrito</b>	
<b>Partido</b>	Partido del Trabajo	<b>Cargo</b>	Genérico
<b>Candidato</b>			
<b>Otro Candidato</b>			

**Observaciones:** precandidato presidente municipal edgar uriel castaneda



**TIPO DE ANUNCIO**

Muros

**TAMAÑO**

25 x 2



**Sistema Integral de Monitoreo de Espectaculares**  
**Reporte de recorrido**

Del: **09/03/2015**  
Hasta: **24/03/2015**  
Usuario: **exurveyedomex**  
Proceso: **PEL 2014-2015 MEX**

<b>Identificador</b>	40199	<b>Estado</b>	MEXICO
<b>Ticket</b>	59801	<b>Municipio</b>	LA PAZ
<b>Fecha de recorrido</b>	12/03/2015 13:04	<b>Colonia</b>	tecamachalco
<b>Latitud</b>	19.35576639	<b>Calle</b>	mexico texcoco
<b>Longitud</b>	-98.95770362	<b>Numero</b>	21.4
<b>Device ID</b>	IFE-Desktop v1.0	<b>Distrito</b>	
<b>Partido</b>	Partido de la Revolución Democrática	<b>Cargo</b>	Genérico
<b>Candidato</b>			
<b>Otro Candidato</b>			

**Observaciones:** precandidato presidente municipal guillermo esquivel



**TIPO DE ANUNCIO**

Muros

**TAMAÑO**

20 x 2



# Sistema Integral de Monitoreo de Espectaculares

## Reporte de recorrido

Del: **09/03/2015**  
 Hasta: **24/03/2015**  
 Usuario: **exurveyedomex**  
 Proceso: **PEL 2014-2015 MEX**

<b>Identificador</b>	40200	<b>Estado</b>	MEXICO
<b>Ticket</b>	59801	<b>Municipio</b>	LA PAZ
<b>Fecha de recorrido</b>	12/03/2015 13:10	<b>Colonia</b>	los reyes centro
<b>Latitud</b>	19.35515064	<b>Calle</b>	mexico texcoco
<b>Longitud</b>	-98.9616835	<b>Numero</b>	km 22.d
<b>Device ID</b>	IFE-Desktop v1.0	<b>Distrito</b>	
<b>Partido</b>	Partido Verde Ecologista de México	<b>Cargo</b>	Genérico
<b>Candidato</b>			
<b>Otro Candidato</b>			

**Observaciones:** generico local

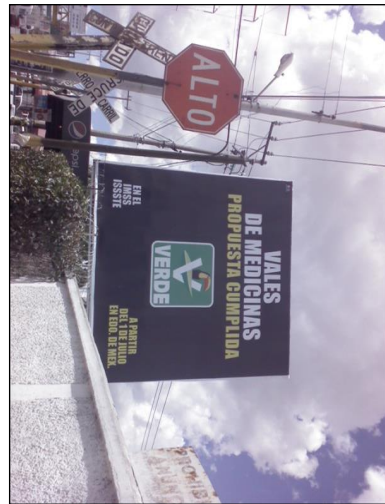

**TIPO DE ANUNCIO**

Panorámicos

**TAMAÑO**

13 x 7



**Sistema Integral de Monitoreo de Espectaculares**  
**Reporte de recorrido**

Del: **09/03/2015**  
Hasta: **24/03/2015**  
Usuario: **exurveyedomex**  
Proceso: **PEL 2014-2015 MEX**

<b>Identificador</b>	40201	<b>Estado</b>	MEXICO
<b>Ticket</b>	59807	<b>Municipio</b>	METEPEC
<b>Fecha de recorrido</b>	13/03/2015 10:51	<b>Colonia</b>	la hortaliza
<b>Latitud</b>	19.26496061	<b>Calle</b>	av. maria morelos
<b>Longitud</b>	-99.616235	<b>Numero</b>	sin numero
<b>Device ID</b>	IFE-Desktop v1.0	<b>Distrito</b>	
<b>Partido</b>	Partido Acción Nacional	<b>Cargo</b>	Diputado
<b>Candidato</b>			
<b>Otro Candidato</b>	alfonso bravo		

**Observaciones:**



**TIPO DE ANUNCIO**

Muros

**TAMAÑO**

35 x 3



**Sistema Integral de Monitoreo de Espectaculares**  
**Reporte de recorrido**

Del: **09/03/2015**  
Hasta: **24/03/2015**  
Usuario: **exurveyedomex**  
Proceso: **PEL 2014-2015 MEX**

<b>Identificador</b>	40202	<b>Estado</b>	MEXICO
<b>Ticket</b>	59807	<b>Municipio</b>	METEPEC
<b>Fecha de recorrido</b>	13/03/2015 11:02	<b>Colonia</b>	la hortaliza
<b>Latitud</b>	19.2650555	<b>Calle</b>	av jose maria morelos
<b>Longitud</b>	-99.616279	<b>Numero</b>	sin numero
<b>Device ID</b>	IFE-Desktop v1.0	<b>Distrito</b>	
<b>Partido</b>	Partido Revolucionario Institucional	<b>Cargo</b>	Genérico
<b>Candidato</b>			
<b>Otro Candidato</b>			

**Observaciones:** sin obs



**TIPO DE ANUNCIO**

Muros

**TAMAÑO**

50 x 3



**Sistema Integral de Monitoreo de Espectaculares**  
**Reporte de recorrido**

Del: **09/03/2015**  
Hasta: **24/03/2015**  
Usuario: **exurveyedomex**  
Proceso: **PEL 2014-2015 MEX**

<b>Identificador</b>	40203	<b>Estado</b>	MEXICO
<b>Ticket</b>	59807	<b>Municipio</b>	METEPEC
<b>Fecha de recorrido</b>	13/03/2015 11:15	<b>Colonia</b>	la hortaliza
<b>Latitud</b>	19.26575119	<b>Calle</b>	av morelos
<b>Longitud</b>	-99.61692834	<b>Numero</b>	sn
<b>Device ID</b>	IFE-Desktop v1.0	<b>Distrito</b>	
<b>Partido</b>	Partido Acción Nacional	<b>Cargo</b>	Genérico
<b>Candidato</b>			
<b>Otro Candidato</b>			

**Observaciones:** sin obs

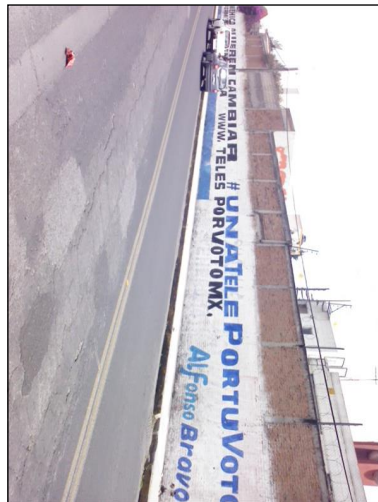
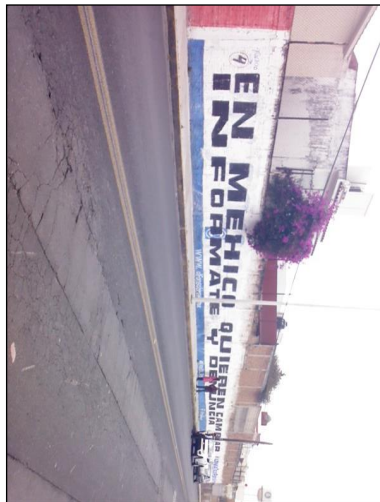

**TIPO DE ANUNCIO**

Muros

**TAMAÑO**

70 x 3



**Sistema Integral de Monitoreo de Espectaculares**  
**Reporte de recorrido**

Del: **09/03/2015**  
Hasta: **24/03/2015**  
Usuario: **exurveyedomex**  
Proceso: **PEL 2014-2015 MEX**

<b>Identificador</b>	40204	<b>Estado</b>	MEXICO
<b>Ticket</b>	59807	<b>Municipio</b>	METEPEC
<b>Fecha de recorrido</b>	13/03/2015 11:22	<b>Colonia</b>	la hortaliza
<b>Latitud</b>	19.26591296	<b>Calle</b>	av morelos
<b>Longitud</b>	-99.6170492	<b>Numero</b>	sn
<b>Device ID</b>	IFE-Desktop v1.0	<b>Distrito</b>	
<b>Partido</b>	Partido Acción Nacional	<b>Cargo</b>	Genérico
<b>Candidato</b>			
<b>Otro Candidato</b>			

**Observaciones:** sin obs

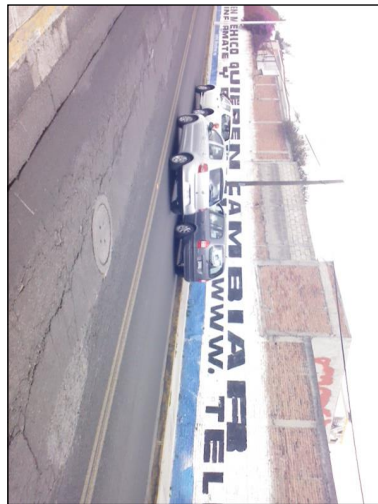

**TIPO DE ANUNCIO**

Muros

**TAMAÑO**

50 x 3

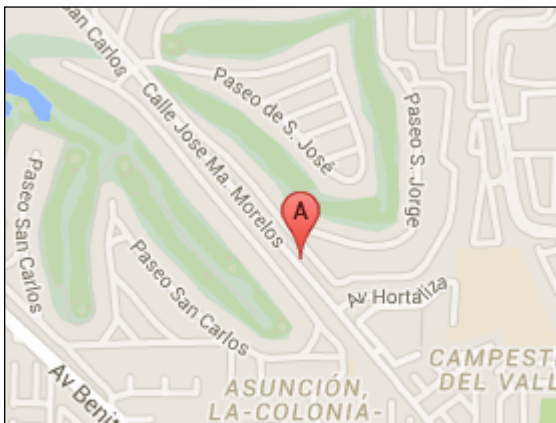

**Sistema Integral de Monitoreo de Espectaculares**  
**Reporte de recorrido**

Del: **09/03/2015**  
Hasta: **24/03/2015**  
Usuario: **exurveyedomex**  
Proceso: **PEL 2014-2015 MEX**

<b>Identificador</b>	40205	<b>Estado</b>	MEXICO
<b>Ticket</b>	59807	<b>Municipio</b>	METEPEC
<b>Fecha de recorrido</b>	13/03/2015 11:26	<b>Colonia</b>	la hortaliza
<b>Latitud</b>	19.26701259	<b>Calle</b>	morelos
<b>Longitud</b>	-99.61808354	<b>Numero</b>	sn
<b>Device ID</b>	IFE-Desktop v1.0	<b>Distrito</b>	
<b>Partido</b>	Partido Revolucionario Institucional	<b>Cargo</b>	Genérico
<b>Candidato</b>			
<b>Otro Candidato</b>			

**Observaciones:** 4 anuncios juntos



**TIPO DE ANUNCIO**

Muros

**TAMAÑO**

70 x 2





**Sistema Integral de Monitoreo de Espectaculares**  
**Reporte de recorrido**

Del: **09/03/2015**  
Hasta: **24/03/2015**  
Usuario: **exurveyedomex**  
Proceso: **PEL 2014-2015 MEX**

<b>Identificador</b>	40206	<b>Estado</b>	MEXICO
<b>Ticket</b>	59807	<b>Municipio</b>	METEPEC
<b>Fecha de recorrido</b>	13/03/2015 11:33	<b>Colonia</b>	la hortaliza
<b>Latitud</b>	19.26704059	<b>Calle</b>	av morelos
<b>Longitud</b>	-99.61818348	<b>Numero</b>	sn
<b>Device ID</b>	IFE-Desktop v1.0	<b>Distrito</b>	
<b>Partido</b>	Partido Acción Nacional	<b>Cargo</b>	Genérico
<b>Candidato</b>			
<b>Otro Candidato</b>			

**Observaciones:** sin obs

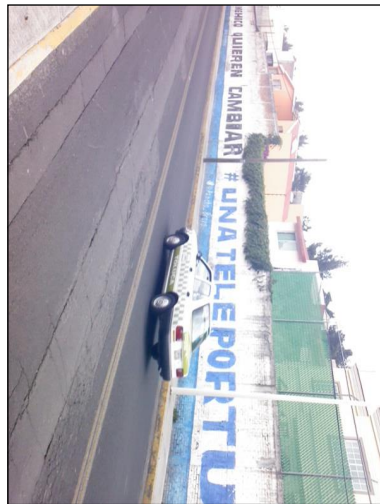
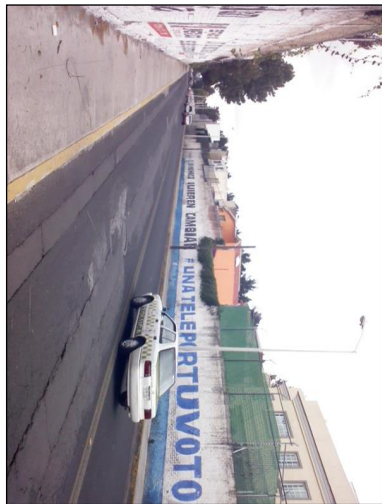

**TIPO DE ANUNCIO**

Muros

**TAMAÑO**

70 x 2

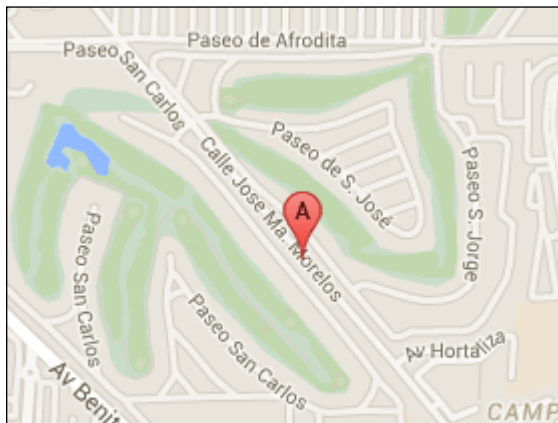

## Sistema Integral de Monitoreo de Espectaculares

### Reporte de recorrido

Del: **09/03/2015**

Hasta: **24/03/2015**

Usuario: **exurveyedomex**

Proceso: **PEL 2014-2015 MEX**

<b>Identificador</b>	40207	<b>Estado</b>	MEXICO
<b>Ticket</b>	59807	<b>Municipio</b>	METEPEC
<b>Fecha de recorrido</b>	13/03/2015 11:38	<b>Colonia</b>	la hortaliza
<b>Latitud</b>	19.26843347	<b>Calle</b>	av morelos
<b>Longitud</b>	-99.61933659	<b>Numero</b>	sn
<b>Device ID</b>	IFE-Desktop v1.0	<b>Distrito</b>	
<b>Partido</b>	Partido Revolucionario Institucional	<b>Cargo</b>	Genérico
<b>Candidato</b>			
<b>Otro Candidato</b>			

**Observaciones:** sin obs



**TIPO DE ANUNCIO**

Muros

**TAMAÑO**

50 x 2

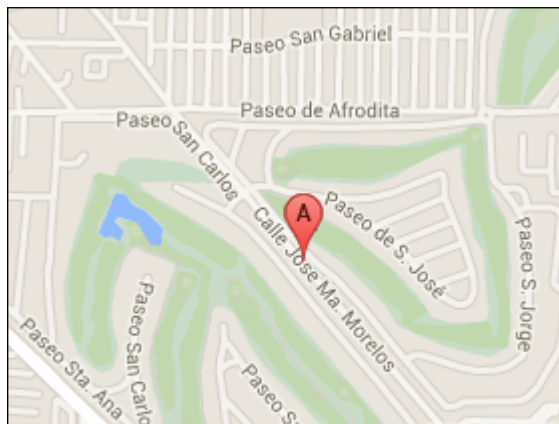

**Sistema Integral de Monitoreo de Espectaculares**  
**Reporte de recorrido**

Del: **09/03/2015**  
Hasta: **24/03/2015**  
Usuario: **exurveyedomex**  
Proceso: **PEL 2014-2015 MEX**

<b>Identificador</b>	40208	<b>Estado</b>	MEXICO
<b>Ticket</b>	59807	<b>Municipio</b>	METEPEC
<b>Fecha de recorrido</b>	13/03/2015 11:49	<b>Colonia</b>	la providencia
<b>Latitud</b>	19.27475642	<b>Calle</b>	av las torres
<b>Longitud</b>	-99.61434733	<b>Numero</b>	sn
<b>Device ID</b>	IFE-Desktop v1.0	<b>Distrito</b>	
<b>Partido</b>	Partido Revolucionario Institucional	<b>Cargo</b>	Genérico
<b>Candidato</b>			
<b>Otro Candidato</b>			

**Observaciones:** sin obs



**TIPO DE ANUNCIO**

Muros

**TAMAÑO**

25 x 2



**Sistema Integral de Monitoreo de Espectaculares**  
**Reporte de recorrido**

Del: **09/03/2015**  
Hasta: **24/03/2015**  
Usuario: **exurveyedomex**  
Proceso: **PEL 2014-2015 MEX**

<b>Identificador</b>	40209	<b>Estado</b>	MEXICO
<b>Ticket</b>	59807	<b>Municipio</b>	METEPEC
<b>Fecha de recorrido</b>	13/03/2015 11:58	<b>Colonia</b>	la purisima
<b>Latitud</b>	19.27528417	<b>Calle</b>	av las torres
<b>Longitud</b>	-99.60954356	<b>Numero</b>	sn
<b>Device ID</b>	IFE-Desktop v1.0	<b>Distrito</b>	
<b>Partido</b>	Partido Acción Nacional	<b>Cargo</b>	Genérico
<b>Candidato</b>			
<b>Otro Candidato</b>			

**Observaciones:** sin obs



**TIPO DE ANUNCIO**

Muros

**TAMAÑO**

220 x 1.7



# Sistema Integral de Monitoreo de Espectaculares

## Reporte de recorrido

Del: **09/03/2015**  
Hasta: **24/03/2015**  
Usuario: **exurveyedomex**  
Proceso: **PEL 2014-2015 MEX**

<b>Identificador</b>	40210	<b>Estado</b>	MEXICO
<b>Ticket</b>	59813	<b>Municipio</b>	TEXCOCO
<b>Fecha de recorrido</b>	13/03/2015 11:33	<b>Colonia</b>	atenco
<b>Latitud</b>	19.54909503	<b>Calle</b>	lechería texcoco
<b>Longitud</b>	-98.91348166	<b>Numero</b>	sn
<b>Device ID</b>	IFE-Desktop v1.0	<b>Distrito</b>	
<b>Partido</b>	Partido del Trabajo	<b>Cargo</b>	Genérico
<b>Candidato</b>			
<b>Otro Candidato</b>			

**Observaciones:** precandidato a presidente municipal miguel angel pacheco. local



**TIPO DE ANUNCIO**

Muros

**TAMAÑO**

15 x 3



**Sistema Integral de Monitoreo de Espectaculares**  
**Reporte de recorrido**

Del: **09/03/2015**  
Hasta: **24/03/2015**  
Usuario: **exurveyedomex**  
Proceso: **PEL 2014-2015 MEX**

<b>Identificador</b>	40211	<b>Estado</b>	MEXICO
<b>Ticket</b>	59813	<b>Municipio</b>	TEXCOCO
<b>Fecha de recorrido</b>	13/03/2015 11:46	<b>Colonia</b>	atenco
<b>Latitud</b>	19.54491479	<b>Calle</b>	avenida lecheria texcoco
<b>Longitud</b>	-98.91231922	<b>Numero</b>	sn
<b>Device ID</b>	IFE-Desktop v1.0	<b>Distrito</b>	
<b>Partido</b>	Partido Nueva Alianza	<b>Cargo</b>	Genérico
<b>Candidato</b>			
<b>Otro Candidato</b>			

**Observaciones:** generico local



**TIPO DE ANUNCIO**

Muros

**TAMAÑO**

16 x 3

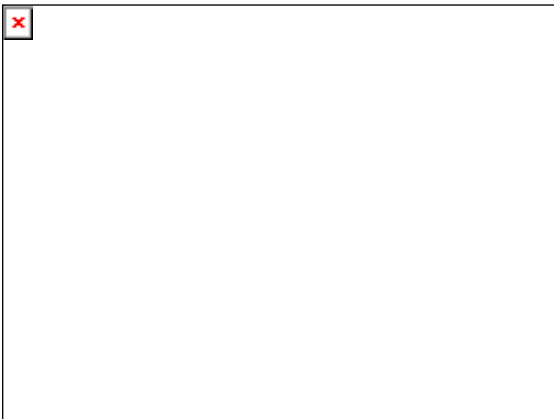

**Sistema Integral de Monitoreo de Espectaculares**  
**Reporte de recorrido**

Del: **09/03/2015**  
Hasta: **24/03/2015**  
Usuario: **exurveyedomex**  
Proceso: **PEL 2014-2015 MEX**

<b>Identificador</b>	40212	<b>Estado</b>	MEXICO
<b>Ticket</b>	59813	<b>Municipio</b>	TEXCOCO
<b>Fecha de recorrido</b>	13/03/2015 11:55	<b>Colonia</b>	la pastoria
<b>Latitud</b>	19.54408824	<b>Calle</b>	avenida nacional
<b>Longitud</b>	-98.91179986	<b>Numero</b>	sn
<b>Device ID</b>	IFE-Desktop v1.0	<b>Distrito</b>	
<b>Partido</b>	Partido Nueva Alianza	<b>Cargo</b>	Genérico
<b>Candidato</b>			
<b>Otro Candidato</b>			

**Observaciones:** generico local



**TIPO DE ANUNCIO**

Muros

**TAMAÑO**

20 x 2



**Sistema Integral de Monitoreo de Espectaculares**  
**Reporte de recorrido**

Del: **09/03/2015**  
Hasta: **24/03/2015**  
Usuario: **exurveyedomex**  
Proceso: **PEL 2014-2015 MEX**

<b>Identificador</b>	40213	<b>Estado</b>	MEXICO
<b>Ticket</b>	59813	<b>Municipio</b>	TEXCOCO
<b>Fecha de recorrido</b>	13/03/2015 12:07	<b>Colonia</b>	san felip
<b>Latitud</b>	19.51023385	<b>Calle</b>	avenida texcoco lecheria
<b>Longitud</b>	-98.89411888	<b>Numero</b>	sn
<b>Device ID</b>	IFE-Desktop v1.0	<b>Distrito</b>	
<b>Partido</b>	Morena	<b>Cargo</b>	Genérico
<b>Candidato</b>			
<b>Otro Candidato</b>			

**Observaciones:** generico local



**TIPO DE ANUNCIO**

Muros

**TAMAÑO**

7 x 3





**Sistema Integral de Monitoreo de Espectaculares**  
**Reporte de recorrido**

Del: **09/03/2015**  
Hasta: **24/03/2015**  
Usuario: **exurveyedomex**  
Proceso: **PEL 2014-2015 MEX**

<b>Identificador</b>	40214	<b>Estado</b>	MEXICO
<b>Ticket</b>	59813	<b>Municipio</b>	TEXCOCO
<b>Fecha de recorrido</b>	13/03/2015 12:19	<b>Colonia</b>	san bernardino
<b>Latitud</b>	19.47697976	<b>Calle</b>	avenida texcoco lecheria
<b>Longitud</b>	-98.89115449	<b>Numero</b>	sn
<b>Device ID</b>	IFE-Desktop v1.0	<b>Distrito</b>	
<b>Partido</b>	Morena	<b>Cargo</b>	Genérico
<b>Candidato</b>			
<b>Otro Candidato</b>			

**Observaciones:** generico local existen dos local juntas



**TIPO DE ANUNCIO**

Mantas

**TAMAÑO**

4 x 4



# Sistema Integral de Monitoreo de Espectaculares

## Reporte de recorrido

Del: **09/03/2015**  
 Hasta: **24/03/2015**  
 Usuario: **exurveyedomex**  
 Proceso: **PEL 2014-2015 MEX**

<b>Identificador</b>	40215	<b>Estado</b>	MEXICO
<b>Ticket</b>	59813	<b>Municipio</b>	TEXCOCO
<b>Fecha de recorrido</b>	13/03/2015 12:30	<b>Colonia</b>	unidad habitacional trabajadores de pepsi
<b>Latitud</b>	19.50066677	<b>Calle</b>	texcoco lecherias
<b>Longitud</b>	-98.89499753	<b>Numero</b>	sn
<b>Device ID</b>	IFE-Desktop v1.0	<b>Distrito</b>	
<b>Partido</b>	Morena	<b>Cargo</b>	Genérico
<b>Candidato</b>			
<b>Otro Candidato</b>			

**Observaciones:** generico se encontraron dos mantas iguales . local

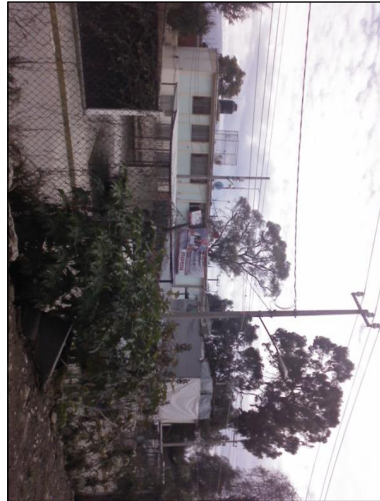

**TIPO DE ANUNCIO**

Mantas

**TAMAÑO**

4 x 2.5

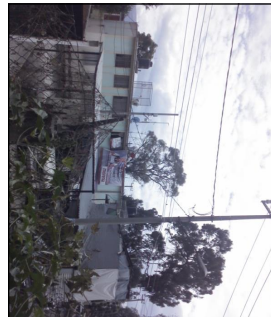

**Sistema Integral de Monitoreo de Espectaculares**  
**Reporte de recorrido**

Del: **09/03/2015**  
Hasta: **24/03/2015**  
Usuario: **exurveyedomex**  
Proceso: **PEL 2014-2015 MEX**

<b>Identificador</b>	40216	<b>Estado</b>	MEXICO
<b>Ticket</b>	59813	<b>Municipio</b>	TEXCOCO
<b>Fecha de recorrido</b>	13/03/2015 12:39	<b>Colonia</b>	santa cruz de abanco
<b>Latitud</b>	19.51172576	<b>Calle</b>	avenida lecheria texcoco
<b>Longitud</b>	-98.89408729	<b>Numero</b>	sn
<b>Device ID</b>	IFE-Desktop v1.0	<b>Distrito</b>	
<b>Partido</b>	Partido Revolucionario Institucional	<b>Cargo</b>	Genérico
<b>Candidato</b>			
<b>Otro Candidato</b>			

**Observaciones:** generico local



**TIPO DE ANUNCIO**

Mantas

**TAMAÑO**

2 x 4



**Sistema Integral de Monitoreo de Espectaculares**  
**Reporte de recorrido**

Del: **09/03/2015**  
Hasta: **24/03/2015**  
Usuario: **exurveyedomex**  
Proceso: **PEL 2014-2015 MEX**

<b>Identificador</b>	40217	<b>Estado</b>	MEXICO
<b>Ticket</b>	59813	<b>Municipio</b>	TEXCOCO
<b>Fecha de recorrido</b>	13/03/2015 12:46	<b>Colonia</b>	san pedro
<b>Latitud</b>	19.5119463	<b>Calle</b>	avenida texcoco lecheria
<b>Longitud</b>	-98.89410268	<b>Numero</b>	km 21.
<b>Device ID</b>	IFE-Desktop v1.0	<b>Distrito</b>	
<b>Partido</b>	Morena	<b>Cargo</b>	Genérico
<b>Candidato</b>			
<b>Otro Candidato</b>			

**Observaciones:** 3 mantas similares juntas



**TIPO DE ANUNCIO**

Mantas

**TAMAÑO**

5 x 3

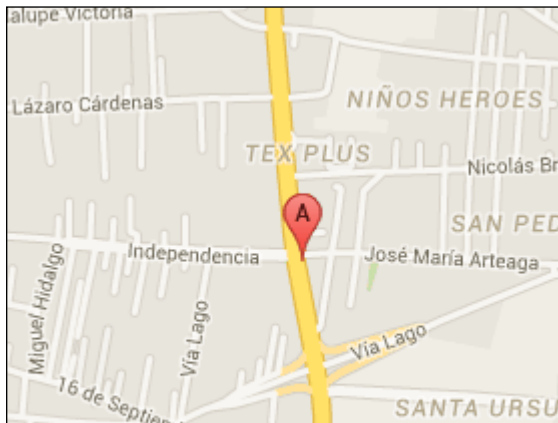

**Sistema Integral de Monitoreo de Espectaculares**  
**Reporte de recorrido**

Del: **09/03/2015**  
Hasta: **24/03/2015**  
Usuario: **exurveyedomex**  
Proceso: **PEL 2014-2015 MEX**

<b>Identificador</b>	40218	<b>Estado</b>	MEXICO
<b>Ticket</b>	59813	<b>Municipio</b>	TEXCOCO
<b>Fecha de recorrido</b>	13/03/2015 12:53	<b>Colonia</b>	san andres
<b>Latitud</b>	19.51360507	<b>Calle</b>	nicolas bravo
<b>Longitud</b>	-98.89419262	<b>Numero</b>	sn
<b>Device ID</b>	IFE-Desktop v1.0	<b>Distrito</b>	
<b>Partido</b>	Morena	<b>Cargo</b>	Genérico
<b>Candidato</b>			
<b>Otro Candidato</b>			

**Observaciones:** generico local



**TIPO DE ANUNCIO**

Mantas

**TAMAÑO**

8 x 3



# Sistema Integral de Monitoreo de Espectaculares

## Reporte de recorrido

Del: **09/03/2015**  
Hasta: **24/03/2015**  
Usuario: **exurveyedomex**  
Proceso: **PEL 2014-2015 MEX**

**Identificador** 40219  
**Ticket** 59813  
**Fecha de recorrido** 13/03/2015 13:01

**Estado** MEXICO  
**Municipio** TEXCOCO  
**Colonia** joyas de santa anna  
**Calle** avenida lecheria texcoco  
**Numero** sn  
**Distrito**

**Latitud** 19.52082954  
**Longitud** -98.89468712  
**Device ID** IFE-Desktop v1.0

**Partido** Morena  
**Candidato**  
**Otro Candidato**

**Cargo** Genérico

**Observaciones:** generico local

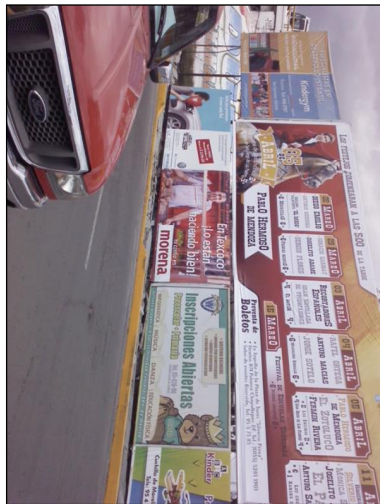

**TIPO DE ANUNCIO**

Mantas

**TAMAÑO**

5 x 2.5



**Sistema Integral de Monitoreo de Espectaculares**  
**Reporte de recorrido**

Del: **09/03/2015**  
Hasta: **24/03/2015**  
Usuario: **exurveyedomex**  
Proceso: **PEL 2014-2015 MEX**

<b>Identificador</b>	40220	<b>Estado</b>	MEXICO
<b>Ticket</b>	59819	<b>Municipio</b>	TULTITLAN
<b>Fecha de recorrido</b>	13/03/2015 12:01	<b>Colonia</b>	Santiaguito
<b>Latitud</b>	19.65009006	<b>Calle</b>	Leona Vicario
<b>Longitud</b>	-99.15981404	<b>Numero</b>	1
<b>Device ID</b>	IFE-Desktop v1.0	<b>Distrito</b>	
<b>Partido</b>	Partido de la Revolución Democrática	<b>Cargo</b>	Diputado
<b>Candidato</b>			
<b>Otro Candidato</b>	Cesar Hernandez Zamora		

**Observaciones:** Precandidato a Presidente Municipal precampana local



**TIPO DE ANUNCIO**

Mantas

**TAMAÑO**

12 x 7

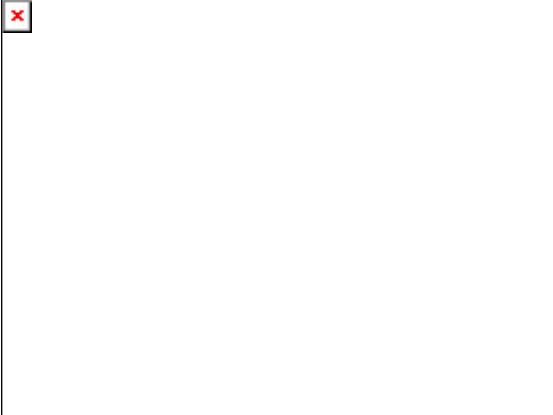

# Sistema Integral de Monitoreo de Espectaculares

## Reporte de recorrido

Del: **09/03/2015**

Hasta: **24/03/2015**

Usuario: **exurveyedomex**

Proceso: **PEL 2014-2015 MEX**

<b>Identificador</b>	40221	<b>Estado</b>	MEXICO
<b>Ticket</b>	59819	<b>Municipio</b>	TULTITLAN
<b>Fecha de recorrido</b>	13/03/2015 12:41	<b>Colonia</b>	Cueyamil
<b>Latitud</b>	19.62408218	<b>Calle</b>	Blvd Tultitlan
<b>Longitud</b>	-99.16398515	<b>Numero</b>	231A
<b>Device ID</b>	IFE-Desktop v1.0	<b>Distrito</b>	
<b>Partido</b>	Partido Acción Nacional	<b>Cargo</b>	Diputado
<b>Candidato</b>			
<b>Otro Candidato</b>	Marcos Franco		

**Observaciones:** Precandidato a Presidente Municipal de Tultitlan



**TIPO DE ANUNCIO**

Muros

**TAMAÑO**

17 x 2

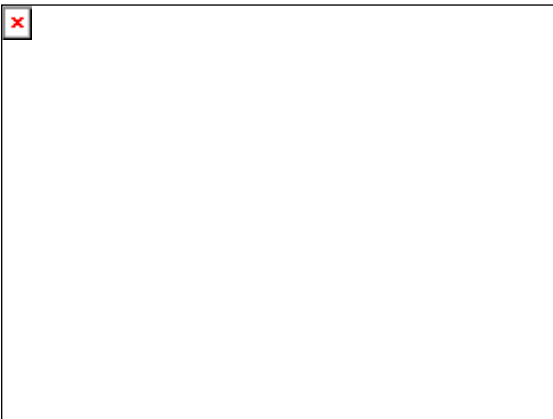



# Sistema Integral de Monitoreo de Espectaculares

## Reporte de recorrido

Del: **09/03/2015**  
 Hasta: **24/03/2015**  
 Usuario: **exurveyedomex**  
 Proceso: **PEL 2014-2015 MEX**

<b>Identificador</b>	40222	<b>Estado</b>	MEXICO
<b>Ticket</b>	59819	<b>Municipio</b>	TULTITLAN
<b>Fecha de recorrido</b>	13/03/2015 13:02	<b>Colonia</b>	Barrio ISan Juan
<b>Latitud</b>	19.64227684	<b>Calle</b>	Blvd Tultitlan Oriente
<b>Longitud</b>	-99.16696329	<b>Numero</b>	113
<b>Device ID</b>	IFE-Desktop v1.0	<b>Distrito</b>	
<b>Partido</b>	Partido de la Revolución Democrática	<b>Cargo</b>	Diputado
<b>Candidato</b>			
<b>Otro Candidato</b>	Porfirio Ramirez		

**Observaciones:** Precandidato a Presidente Municipal precampana local



**TIPO DE ANUNCIO**

Mantas

**TAMAÑO**

7 x 3

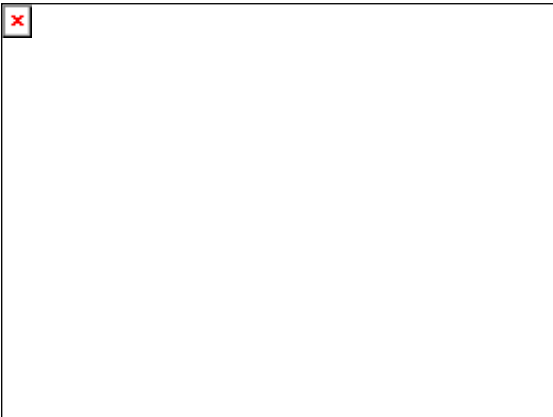

**Sistema Integral de Monitoreo de Espectaculares**  
**Reporte de recorrido**

Del: **09/03/2015**  
Hasta: **24/03/2015**  
Usuario: **exurveyedomex**  
Proceso: **PEL 2014-2015 MEX**

<b>Identificador</b>	40223	<b>Estado</b>	MEXICO
<b>Ticket</b>	59819	<b>Municipio</b>	TULTITLAN
<b>Fecha de recorrido</b>	13/03/2015 13:10	<b>Colonia</b>	Barrio de San Juan
<b>Latitud</b>	19.6427526	<b>Calle</b>	Bld. Tultitlan Oriente
<b>Longitud</b>	-99.16683353	<b>Numero</b>	105
<b>Device ID</b>	IFE-Desktop v1.0	<b>Distrito</b>	
<b>Partido</b>	Partido de la Revolución Democrática	<b>Cargo</b>	Diputado
<b>Candidato</b>			
<b>Otro Candidato</b>	Cesar Hernandez Zamora		

**Observaciones:** Precandidato a Presidente Municipal precampana local



**TIPO DE ANUNCIO**

Mantas

**TAMAÑO**

4 x 4



## Sistema Integral de Monitoreo de Espectaculares

### Reporte de recorrido

Del: **09/03/2015**

Hasta: **24/03/2015**

Usuario: **exurveyedomex**

Proceso: **PEL 2014-2015 MEX**

<b>Identificador</b>	40224	<b>Estado</b>	MEXICO
<b>Ticket</b>	59819	<b>Municipio</b>	TULTITLAN
<b>Fecha de recorrido</b>	13/03/2015 13:24	<b>Colonia</b>	Santiaguito
<b>Latitud</b>	19.64859034	<b>Calle</b>	Bldv Tultitlan Oriente
<b>Longitud</b>	-99.1653611	<b>Numero</b>	3
<b>Device ID</b>	IFE-Desktop v1.0	<b>Distrito</b>	
<b>Partido</b>	Partido Acción Nacional	<b>Cargo</b>	Diputado
<b>Candidato</b>			
<b>Otro Candidato</b>	Marcos Franco		

**Observaciones:** Precandidato a Presidente Municipal precampana local



#### TIPO DE ANUNCIO

Muros

#### TAMAÑO

15 x 2

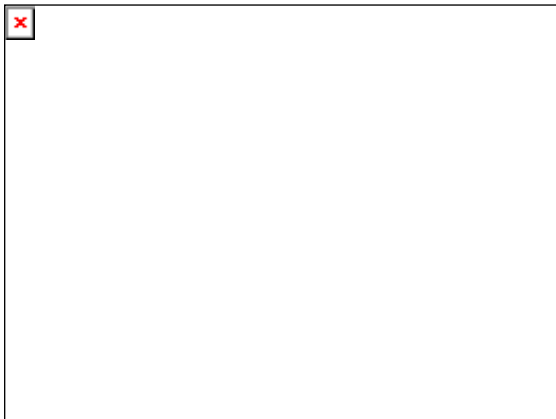
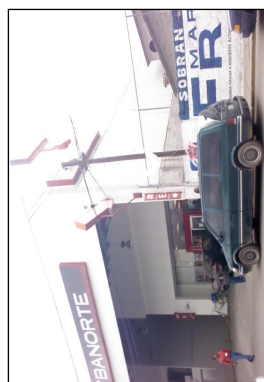

**Sistema Integral de Monitoreo de Espectaculares**  
**Reporte de recorrido**

Del: **09/03/2015**  
Hasta: **24/03/2015**  
Usuario: **exurveyedomex**  
Proceso: **PEL 2014-2015 MEX**

<b>Identificador</b>	40225	<b>Estado</b>	MEXICO
<b>Ticket</b>	59819	<b>Municipio</b>	TULTITLAN
<b>Fecha de recorrido</b>	13/03/2015 13:33	<b>Colonia</b>	Santiaguito
<b>Latitud</b>	19.64913119	<b>Calle</b>	Blvd Tultitlan Oriente
<b>Longitud</b>	-99.1652351	<b>Numero</b>	39
<b>Device ID</b>	IFE-Desktop v1.0	<b>Distrito</b>	
<b>Partido</b>	Partido de la Revolución Democrática	<b>Cargo</b>	Diputado
<b>Candidato</b>			
<b>Otro Candidato</b>	Cesar Hernandez Zamora		

**Observaciones:** Precandidato a Presidente Municipal precampana local



**TIPO DE ANUNCIO**

Mantas

**TAMAÑO**

3 x 15



**Sistema Integral de Monitoreo de Espectaculares**  
**Reporte de recorrido**

Del: **09/03/2015**  
Hasta: **24/03/2015**  
Usuario: **exurveyedomex**  
Proceso: **PEL 2014-2015 MEX**

<b>Identificador</b>	40226	<b>Estado</b>	MEXICO
<b>Ticket</b>	59819	<b>Municipio</b>	TULTITLAN
<b>Fecha de recorrido</b>	13/03/2015 13:45	<b>Colonia</b>	Santiaguito
<b>Latitud</b>	19.65080878	<b>Calle</b>	El Sabino
<b>Longitud</b>	-99.16412878	<b>Numero</b>	47
<b>Device ID</b>	IFE-Desktop v1.0	<b>Distrito</b>	
<b>Partido</b>	Partido de la Revolución Democrática	<b>Cargo</b>	Diputado
<b>Candidato</b>			
<b>Otro Candidato</b>	Cesar Hernandez Zamora		

**Observaciones:** Precandidato a Presidente Municipal precampana local



**TIPO DE ANUNCIO**

Mantas

**TAMAÑO**

6 x 1



Del: **09/03/2015**

Hasta: **24/03/2015**

Usuario: **exurveyedomex**

Proceso: **PEL 2014-2015 MEX**

## Sistema Integral de Monitoreo de Espectaculares

### Reporte de recorrido

<b>Identificador</b>	40227	<b>Estado</b>	MEXICO
<b>Ticket</b>	59825	<b>Municipio</b>	VALLE DE CHALCO SOLIDARIDAD
<b>Fecha de recorrido</b>	16/03/2015 10:14	<b>Colonia</b>	Ninos Heroes 2da Secc
<b>Latitud</b>	19.28493913	<b>Calle</b>	Av. Cuauhtemoc
<b>Longitud</b>	-98.95124131	<b>Numero</b>	Mz 211
<b>Device ID</b>	IFE-Desktop v1.0	<b>Distrito</b>	
<b>Partido</b>	Partido de la Revolución Democrática	<b>Cargo</b>	Genérico
<b>Candidato</b>			
<b>Otro Candidato</b>			

**Observaciones:** no tiene nombre de candidato ni imagen humana



#### TIPO DE ANUNCIO

Mantas

#### TAMAÑO

2 x 1



**Sistema Integral de Monitoreo de Espectaculares**  
**Reporte de recorrido**

Del: **09/03/2015**  
Hasta: **24/03/2015**  
Usuario: **exurveyedomex**  
Proceso: **PEL 2014-2015 MEX**

<b>Identificador</b>	40228	<b>Estado</b>	MEXICO
<b>Ticket</b>	59825	<b>Municipio</b>	VALLE DE CHALCO SOLIDARIDAD
<b>Fecha de recorrido</b>	16/03/2015 10:44	<b>Colonia</b>	San Miguel Xico
<b>Latitud</b>	19.27297457	<b>Calle</b>	Av. Cuauhtemoc
<b>Longitud</b>	-98.95309994	<b>Numero</b>	Mz 38
<b>Device ID</b>	IFE-Desktop v1.0	<b>Distrito</b>	
<b>Partido</b>	Morena	<b>Cargo</b>	Genérico Mixto
<b>Candidato</b>			
<b>Otro Candidato</b>	Francisco Tenorio y Armando Garcia		

**Observaciones:** Invitacion a afiliarse hacen referencia a Coordinacion Municipal y Coordinacion Distrital



**TIPO DE ANUNCIO**

Muros

**TAMAÑO**

20 x 3

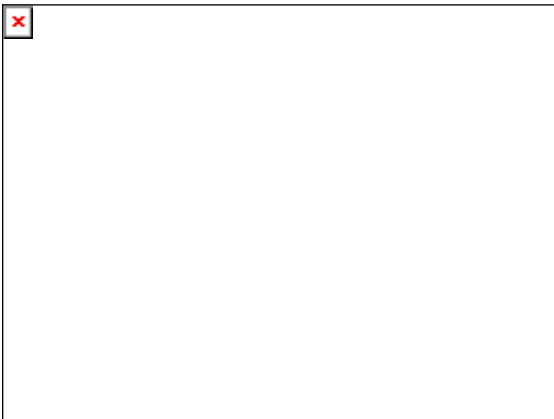

## Sistema Integral de Monitoreo de Espectaculares

### Reporte de recorrido

Del: **09/03/2015**

Hasta: **24/03/2015**

Usuario: **exurveyedomex**

Proceso: **PEL 2014-2015 MEX**

**Identificador** 40229  
**Ticket** 59825  
**Fecha de recorrido** 16/03/2015 11:00

**Estado** MEXICO  
**Municipio** VALLE DE CHALCO SOLIDARIDAD  
**Colonia** San Miguel Xico  
**Calle** Av. Cuauhtemoc  
**Numero** Mz. 85  
**Distrito**

**Latitud** 19.26868329  
**Longitud** -98.95373432  
**Device ID** IFE-Desktop v1.0

**Partido** Morena  
**Candidato**  
**Otro Candidato**

**Cargo** Genérico

**Observaciones:** Coordinador Distrital Te invita a afiliarte Av. Moctezuma Mz. 283 Lt 2 Colonia Sn Miguel Xico 2da Secc.



**TIPO DE ANUNCIO**

Muros

**TAMAÑO**

12 x 2.5





# Sistema Integral de Monitoreo de Espectaculares

## Reporte de recorrido

Del: **09/03/2015**  
 Hasta: **24/03/2015**  
 Usuario: **exurveyedomex**  
 Proceso: **PEL 2014-2015 MEX**

<b>Identificador</b>	40230	<b>Estado</b>	MEXICO
<b>Ticket</b>	59825	<b>Municipio</b>	VALLE DE CHALCO SOLIDARIDAD
<b>Fecha de recorrido</b>	16/03/2015 11:19	<b>Colonia</b>	San Miguel Xico
<b>Latitud</b>	19.26400095	<b>Calle</b>	Av. Cuauhtemoc
<b>Longitud</b>	-98.95448432	<b>Numero</b>	Mz 143
<b>Device ID</b>	IFE-Desktop v1.0	<b>Distrito</b>	
<b>Partido</b>	Partido Humanista	<b>Cargo</b>	Genérico
<b>Candidato</b>			
<b>Otro Candidato</b>			

**Observaciones:** Sin imagen y nombre de candidato si cambias tu cambia Valle de Chalco



**TIPO DE ANUNCIO**

Mantas

**TAMAÑO**

1 x 2

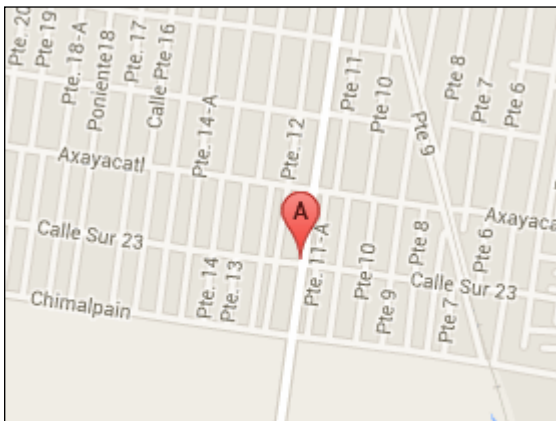

**Sistema Integral de Monitoreo de Espectaculares**  
**Reporte de recorrido**

Del: **09/03/2015**  
Hasta: **24/03/2015**  
Usuario: **exurveyedomex**  
Proceso: **PEL 2014-2015 MEX**

<b>Identificador</b>	40231	<b>Estado</b>	MEXICO
<b>Ticket</b>	59825	<b>Municipio</b>	VALLE DE CHALCO SOLIDARIDAD
<b>Fecha de recorrido</b>	16/03/2015 11:46	<b>Colonia</b>	Alfredo Baranda
<b>Latitud</b>	19.27782392	<b>Calle</b>	Av. Tezozomoc
<b>Longitud</b>	-98.94451287	<b>Numero</b>	s/n
<b>Device ID</b>	IFE-Desktop v1.0	<b>Distrito</b>	
<b>Partido</b>	Partido Verde Ecologista de México	<b>Cargo</b>	Diputado
<b>Candidato</b>			
<b>Otro Candidato</b>	Diputada Federal distrito 32		

**Observaciones:** el nombre de la candidata es Maria aparecen los partidos del PRI Verde Ecologista y Ctm



**TIPO DE ANUNCIO**

Muros

**TAMAÑO**

30 x 5



**Sistema Integral de Monitoreo de Espectaculares**  
**Reporte de recorrido**

Del: **09/03/2015**  
Hasta: **24/03/2015**  
Usuario: **exurveyedomex**  
Proceso: **PEL 2014-2015 MEX**

<b>Identificador</b>	40232	<b>Estado</b>	MEXICO
<b>Ticket</b>	59825	<b>Municipio</b>	VALLE DE CHALCO SOLIDARIDAD
<b>Fecha de recorrido</b>	16/03/2015 12:05	<b>Colonia</b>	Guadalupana 2da Secc
<b>Latitud</b>	19.27748838	<b>Calle</b>	av. Adolfo Lopez Mateos
<b>Longitud</b>	-98.9337413	<b>Numero</b>	6
<b>Device ID</b>	IFE-Desktop v1.0	<b>Distrito</b>	
<b>Partido</b>	Partido Movimiento Ciudadano	<b>Cargo</b>	Diputado
<b>Candidato</b>			
<b>Otro Candidato</b>	Juan Carlos Soto Ibarra		

**Observaciones:** Precandidato a Presidente Municipal



**TIPO DE ANUNCIO**

Panorámicos

**TAMAÑO**

12 x 7



## Sistema Integral de Monitoreo de Espectaculares

### Reporte de recorrido

Del: **09/03/2015**  
 Hasta: **24/03/2015**  
 Usuario: **exurveyedomex**  
 Proceso: **PEL 2014-2015 MEX**

<b>Identificador</b>	40233	<b>Estado</b>	MEXICO
<b>Ticket</b>	59825	<b>Municipio</b>	VALLE DE CHALCO SOLIDARIDAD
<b>Fecha de recorrido</b>	16/03/2015 12:15	<b>Colonia</b>	Guadalupana 2 Secc
<b>Latitud</b>	19.27741799	<b>Calle</b>	Av. Adolfo Lopez Mateos
<b>Longitud</b>	-98.93376344	<b>Numero</b>	6
<b>Device ID</b>	IFE-Desktop v1.0	<b>Distrito</b>	
<b>Partido</b>	Partido Movimiento Ciudadano	<b>Cargo</b>	Diputado
<b>Candidato</b>			
<b>Otro Candidato</b>	Juan Carlos Soto Ibarra		

**Observaciones:** Precandidato a Presidente Municipal precampana local



**TIPO DE ANUNCIO**

Panorámicos

**TAMAÑO**

12 x 7

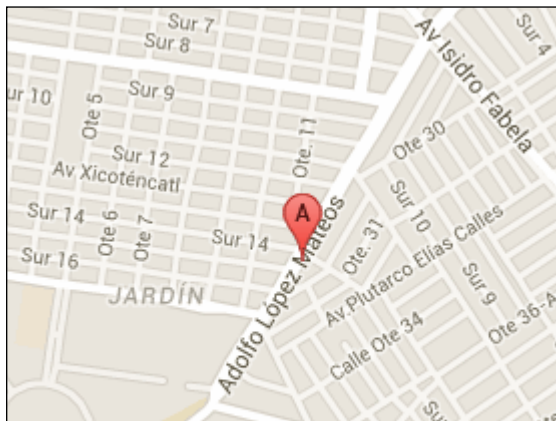

**Sistema Integral de Monitoreo de Espectaculares**  
**Reporte de recorrido**

Del: **09/03/2015**  
Hasta: **24/03/2015**  
Usuario: **exurveyedomex**  
Proceso: **PEL 2014-2015 MEX**

<b>Identificador</b>	40234	<b>Estado</b>	MEXICO
<b>Ticket</b>	59825	<b>Municipio</b>	VALLE DE CHALCO SOLIDARIDAD
<b>Fecha de recorrido</b>	16/03/2015 12:24	<b>Colonia</b>	Guadalupana 2daSecc
<b>Latitud</b>	19.27749489	<b>Calle</b>	Sur 12
<b>Longitud</b>	-98.93369182	<b>Numero</b>	s/n
<b>Device ID</b>	IFE-Desktop v1.0	<b>Distrito</b>	
<b>Partido</b>	Aspirante a Candidato Independiente	<b>Cargo</b>	Diputado
<b>Candidato</b>			
<b>Otro Candidato</b>	Profr. Cesar Garcia Juarez		

**Observaciones:** Precandidato a Diputado Federal



**TIPO DE ANUNCIO**

Muros

**TAMAÑO**

12 x 2



**Sistema Integral de Monitoreo de Espectaculares**  
**Reporte de recorrido**

Del: **09/03/2015**  
Hasta: **24/03/2015**  
Usuario: **exurveyedomex**  
Proceso: **PEL 2014-2015 MEX**

<b>Identificador</b>	40235	<b>Estado</b>	MEXICO
<b>Ticket</b>	59825	<b>Municipio</b>	VALLE DE CHALCO SOLIDARIDAD
<b>Fecha de recorrido</b>	16/03/2015 12:34	<b>Colonia</b>	Jardin
<b>Latitud</b>	19.27910787	<b>Calle</b>	Av. Adolfo Lopez Mateos
<b>Longitud</b>	-98.93280642	<b>Numero</b>	s/n
<b>Device ID</b>	IFE-Desktop v1.0	<b>Distrito</b>	
<b>Partido</b>	Partido de la Revolución Democrática	<b>Cargo</b>	Diputado
<b>Candidato</b>			
<b>Otro Candidato</b>	Prof. CesarGarcia Juarez		

**Observaciones:** Precandidato a Diputado Federal



**TIPO DE ANUNCIO**

Muros

**TAMAÑO**

4 x 2



**Sistema Integral de Monitoreo de Espectaculares**  
**Reporte de recorrido**

Del: **09/03/2015**  
Hasta: **24/03/2015**  
Usuario: **exurveyedomex**  
Proceso: **PEL 2014-2015 MEX**

<b>Identificador</b>	40236	<b>Estado</b>	MEXICO
<b>Ticket</b>	59825	<b>Municipio</b>	VALLE DE CHALCO SOLIDARIDAD
<b>Fecha de recorrido</b>	16/03/2015 13:11	<b>Colonia</b>	San Miguel Xico
<b>Latitud</b>	19.27304962	<b>Calle</b>	Av. Moctezuma
<b>Longitud</b>	-98.94289117	<b>Numero</b>	Mz. 50
<b>Device ID</b>	IFE-Desktop v1.0	<b>Distrito</b>	
<b>Partido</b>	Partido Movimiento Ciudadano	<b>Cargo</b>	Diputado
<b>Candidato</b>			
<b>Otro Candidato</b>	Juan Carlos Soto Ibarra		

**Observaciones:** precandidato a Presidente.

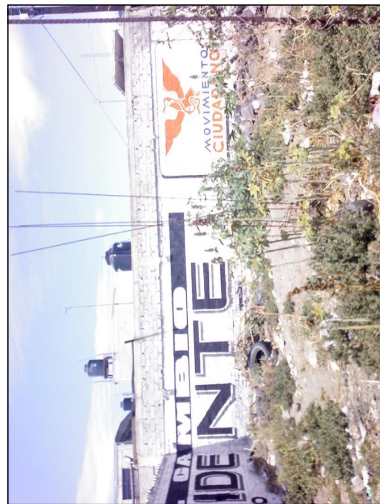

**TIPO DE ANUNCIO**

Muros

**TAMAÑO**

6 x 2.5



## Sistema Integral de Monitoreo de Espectaculares

### Reporte de recorrido

Del: **09/03/2015**

Hasta: **24/03/2015**

Usuario: **exurveyedomex**

Proceso: **PEL 2014-2015 MEX**

<b>Identificador</b>	40237	<b>Estado</b>	MEXICO
<b>Ticket</b>	59825	<b>Municipio</b>	VALLE DE CHALCO SOLIDARIDAD
<b>Fecha de recorrido</b>	16/03/2015 13:22	<b>Colonia</b>	San Miguel Xico
<b>Latitud</b>	19.27333594	<b>Calle</b>	Av. Moctezuma
<b>Longitud</b>	-98.94529912	<b>Numero</b>	Mz 46
<b>Device ID</b>	IFE-Desktop v1.0	<b>Distrito</b>	
<b>Partido</b>	Partido Acción Nacional	<b>Cargo</b>	Genérico
<b>Candidato</b>			
<b>Otro Candidato</b>			

**Observaciones:** No tiene imagen ni nombre de candidato



**TIPO DE ANUNCIO**

Muros

**TAMAÑO**

12 x 2

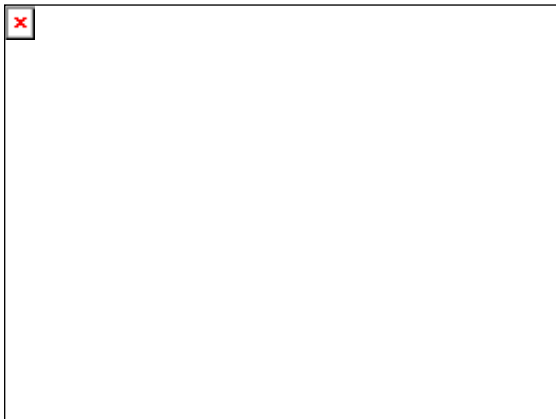



## Sistema Integral de Monitoreo de Espectaculares

### Reporte de recorrido

Del: **09/03/2015**

Hasta: **24/03/2015**

Usuario: **exurveyedomex**

Proceso: **PEL 2014-2015 MEX**

<b>Identificador</b>	40238	<b>Estado</b>	MEXICO
<b>Ticket</b>	59825	<b>Municipio</b>	VALLE DE CHALCO SOLIDARIDAD
<b>Fecha de recorrido</b>	16/03/2015 13:28	<b>Colonia</b>	San Miguel Xico
<b>Latitud</b>	19.27332813	<b>Calle</b>	Av. Moctezuma
<b>Longitud</b>	-98.94535006	<b>Numero</b>	Mz 46
<b>Device ID</b>	IFE-Desktop v1.0	<b>Distrito</b>	
<b>Partido</b>	Partido Movimiento Ciudadano	<b>Cargo</b>	Diputado
<b>Candidato</b>			
<b>Otro Candidato</b>	Juan Carlos Soto Ibarra		

**Observaciones:** Precandidato a Presidente Municipal precampana local



#### TIPO DE ANUNCIO

Muros

#### TAMAÑO

12 x 2

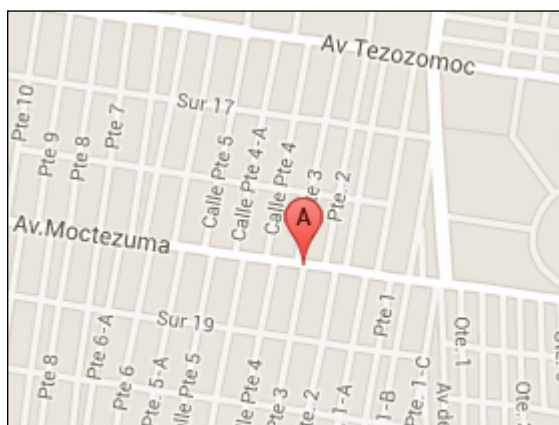

**Sistema Integral de Monitoreo de Espectaculares**  
**Reporte de recorrido**

Del: **09/03/2015**  
Hasta: **24/03/2015**  
Usuario: **exurveyedomex**  
Proceso: **PEL 2014-2015 MEX**

<b>Identificador</b>	40239	<b>Estado</b>	MEXICO
<b>Ticket</b>	59825	<b>Municipio</b>	VALLE DE CHALCO SOLIDARIDAD
<b>Fecha de recorrido</b>	16/03/2015 13:37	<b>Colonia</b>	San Miguel Xico
<b>Latitud</b>	19.27388185	<b>Calle</b>	Av. Moctezuma
<b>Longitud</b>	-98.94960539	<b>Numero</b>	s/n
<b>Device ID</b>	IFE-Desktop v1.0	<b>Distrito</b>	
<b>Partido</b>	Partido Acción Nacional	<b>Cargo</b>	Genérico
<b>Candidato</b>			
<b>Otro Candidato</b>			

**Observaciones:** No tiene nombre de candidato



**TIPO DE ANUNCIO**

Muros

**TAMAÑO**

15 x 2



**Sistema Integral de Monitoreo de Espectaculares**  
**Reporte de recorrido**

Del: **09/03/2015**  
Hasta: **24/03/2015**  
Usuario: **exurveyedomex**  
Proceso: **PEL 2014-2015 MEX**

<b>Identificador</b>	40240	<b>Estado</b>	MEXICO
<b>Ticket</b>	59825	<b>Municipio</b>	VALLE DE CHALCO SOLIDARIDAD
<b>Fecha de recorrido</b>	16/03/2015 13:48	<b>Colonia</b>	San Miguel Xico
<b>Latitud</b>	19.26966848	<b>Calle</b>	Lombardo Toleano Vias Del Tren
<b>Longitud</b>	-98.95238844	<b>Numero</b>	s/n
<b>Device ID</b>	IFE-Desktop v1.0	<b>Distrito</b>	
<b>Partido</b>	Partido Movimiento Ciudadano	<b>Cargo</b>	Diputado
<b>Candidato</b>			
<b>Otro Candidato</b>	Juan Carlos Soto Ibarra		

**Observaciones:** Precandidato a Presidente Municipal precampana local



**TIPO DE ANUNCIO**

Muros

**TAMAÑO**

5 x 2

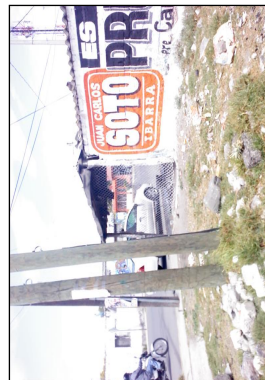

## Sistema Integral de Monitoreo de Espectaculares

### Reporte de recorrido

Del: **09/03/2015**

Hasta: **24/03/2015**

Usuario: **exurveyedomex**

Proceso: **PEL 2014-2015 MEX**

<b>Identificador</b>	40241	<b>Estado</b>	MEXICO
<b>Ticket</b>	59825	<b>Municipio</b>	VALLE DE CHALCO SOLIDARIDAD
<b>Fecha de recorrido</b>	16/03/2015 13:56	<b>Colonia</b>	San Miguel Xico
<b>Latitud</b>	19.26923161	<b>Calle</b>	Av. Cuiclahuac
<b>Longitud</b>	-98.94844369	<b>Numero</b>	Mz 96
<b>Device ID</b>	IFE-Desktop v1.0	<b>Distrito</b>	
<b>Partido</b>	Partido Movimiento Ciudadano	<b>Cargo</b>	Diputado
<b>Candidato</b>			
<b>Otro Candidato</b>	Juan Carlos Soto Ibarra		

**Observaciones:** Precandidato a Presidente Municipal precampana local

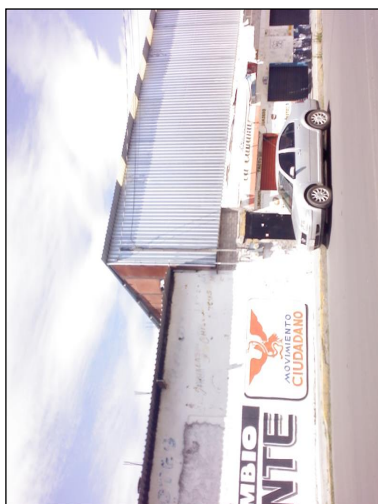

#### TIPO DE ANUNCIO

Muros

#### TAMAÑO

10 x 2



# Sistema Integral de Monitoreo de Espectaculares

## Reporte de recorrido

Del: **09/03/2015**  
 Hasta: **24/03/2015**  
 Usuario: **exurveyedomex**  
 Proceso: **PEL 2014-2015 MEX**

<b>Identificador</b>	40242	<b>Estado</b>	MEXICO
<b>Ticket</b>	59825	<b>Municipio</b>	VALLE DE CHALCO SOLIDARIDAD
<b>Fecha de recorrido</b>	16/03/2015 14:02	<b>Colonia</b>	San Miguel Xico
<b>Latitud</b>	19.2688356	<b>Calle</b>	Av Cuitlahuac
<b>Longitud</b>	-98.94593643	<b>Numero</b>	Mz 131
<b>Device ID</b>	IFE-Desktop v1.0	<b>Distrito</b>	
<b>Partido</b>	Partido Acción Nacional	<b>Cargo</b>	Genérico
<b>Candidato</b>			
<b>Otro Candidato</b>			

**Observaciones:** No tiene nombre ni imagen de candidato



**TIPO DE ANUNCIO**

Muros

**TAMAÑO**

8 x 2

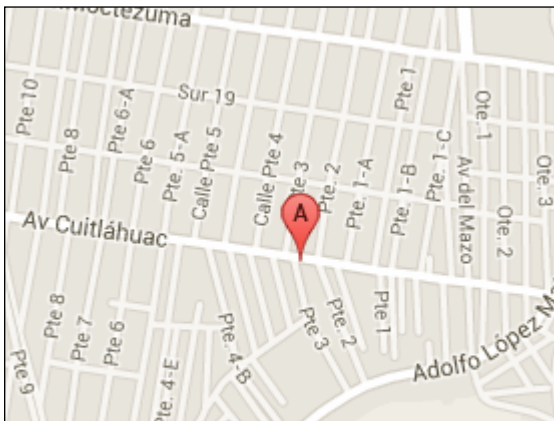

# Sistema Integral de Monitoreo de Espectaculares

## Reporte de recorrido

Del: **09/03/2015**  
 Hasta: **24/03/2015**  
 Usuario: **exurveyedomex**  
 Proceso: **PEL 2014-2015 MEX**

<b>Identificador</b>	40243	<b>Estado</b>	MEXICO
<b>Ticket</b>	59825	<b>Municipio</b>	VALLE DE CHALCO SOLIDARIDAD
<b>Fecha de recorrido</b>	16/03/2015 14:11	<b>Colonia</b>	San Miguel Xico
<b>Latitud</b>	19.26880048	<b>Calle</b>	Av. Cuitlahuac
<b>Longitud</b>	-98.94591772	<b>Numero</b>	Mz 131
<b>Device ID</b>	IFE-Desktop v1.0	<b>Distrito</b>	
<b>Partido</b>	Partido Acción Nacional	<b>Cargo</b>	Genérico
<b>Candidato</b>			
<b>Otro Candidato</b>			

**Observaciones:** No tiene nombre ni imagen del candidato



**TIPO DE ANUNCIO**

Muros

**TAMAÑO**

15 x 2

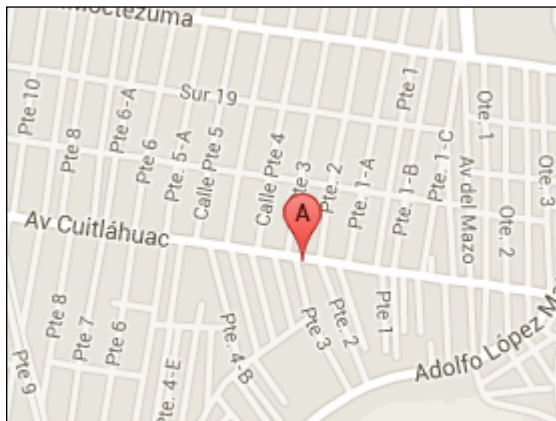

## Sistema Integral de Monitoreo de Espectaculares

### Reporte de recorrido

Del: **09/03/2015**  
Hasta: **24/03/2015**  
Usuario: **exurveyedomex**  
Proceso: **PEL 2014-2015 MEX**

<b>Identificador</b>	40244	<b>Estado</b>	MEXICO
<b>Ticket</b>	59825	<b>Municipio</b>	VALLE DE CHALCO SOLIDARIDAD
<b>Fecha de recorrido</b>	16/03/2015 14:26	<b>Colonia</b>	San Miguel Xico
<b>Latitud</b>	19.26840723	<b>Calle</b>	Av. Cuiclahuac
<b>Longitud</b>	-98.94311759	<b>Numero</b>	Mz 132
<b>Device ID</b>	IFE-Desktop v1.0	<b>Distrito</b>	
<b>Partido</b>	Partido Acción Nacional	<b>Cargo</b>	Genérico
<b>Candidato</b>			
<b>Otro Candidato</b>			

**Observaciones:** No tiene nombre de candidato



**TIPO DE ANUNCIO**

Muros

**TAMAÑO**

5 x 2

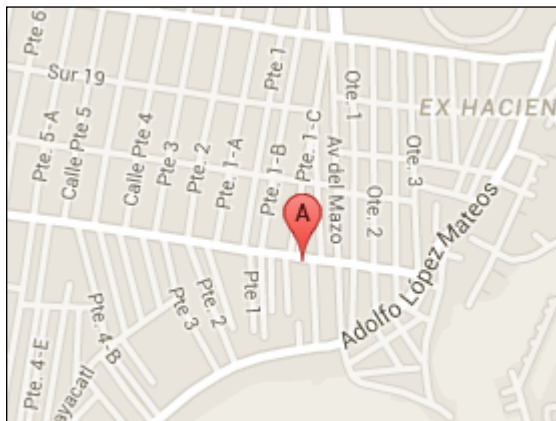

## Sistema Integral de Monitoreo de Espectaculares

### Reporte de recorrido

Del: **09/03/2015**

Hasta: **24/03/2015**

Usuario: **exurveyedomex**

Proceso: **PEL 2014-2015 MEX**

<b>Identificador</b>	40245	<b>Estado</b>	MEXICO
<b>Ticket</b>	59825	<b>Municipio</b>	VALLE DE CHALCO SOLIDARIDAD
<b>Fecha de recorrido</b>	16/03/2015 14:35	<b>Colonia</b>	San Miguel Xico
<b>Latitud</b>	19.26821798	<b>Calle</b>	Av. Cuiclahuac
<b>Longitud</b>	-98.94176305	<b>Numero</b>	Mz 42
<b>Device ID</b>	IFE-Desktop v1.0	<b>Distrito</b>	
<b>Partido</b>	Partido Verde Ecologista de México	<b>Cargo</b>	Genérico
<b>Candidato</b>			
<b>Otro Candidato</b>			

**Observaciones:** No hay imagen ni nombre candidato



**TIPO DE ANUNCIO**

Muros

**TAMAÑO**

12 x 2





## Sistema Integral de Monitoreo de Espectaculares

### Reporte de recorrido

Del: **09/03/2015**

Hasta: **24/03/2015**

Usuario: **exurveyedomex**

Proceso: **PEL 2014-2015 MEX**

<b>Identificador</b>	40246	<b>Estado</b>	MEXICO
<b>Ticket</b>	59825	<b>Municipio</b>	VALLE DE CHALCO SOLIDARIDAD
<b>Fecha de recorrido</b>	16/03/2015 14:41	<b>Colonia</b>	San Miucl Xico
<b>Latitud</b>	19.2682394	<b>Calle</b>	Oriente 2
<b>Longitud</b>	-98.94155593	<b>Numero</b>	Mz 41
<b>Device ID</b>	IFE-Desktop v1.0	<b>Distrito</b>	
<b>Partido</b>	Partido Verde Ecologista de México	<b>Cargo</b>	Genérico
<b>Candidato</b>			
<b>Otro Candidato</b>			

**Observaciones:** No tiene nombre de candidato



**TIPO DE ANUNCIO**

Muros

**TAMAÑO**

6 x 2

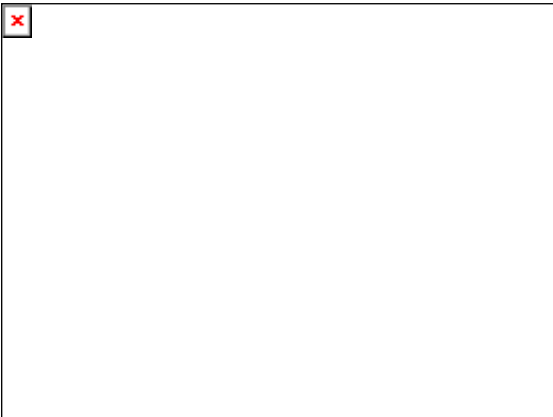

## Sistema Integral de Monitoreo de Espectaculares

### Reporte de recorrido

Del: **09/03/2015**

Hasta: **24/03/2015**

Usuario: **exurveyedomex**

Proceso: **PEL 2014-2015 MEX**

**Identificador** 40247  
**Ticket** 59825  
**Fecha de recorrido** 16/03/2015 14:49

**Estado** MEXICO  
**Municipio** VALLE DE CHALCO SOLIDARIDAD  
**Colonia** San Miguel Xico  
**Calle** Av Cuitlahuac  
**Numero** Mz 41  
**Distrito**

**Latitud** 19.26817892  
**Longitud** -98.94133189  
**Device ID** IFE-Desktop v1.0

**Partido** Partido Verde Ecologista de México  
**Candidato**  
**Otro Candidato**

**Cargo** Genérico

**Observaciones:** No tiene nombre de candidato

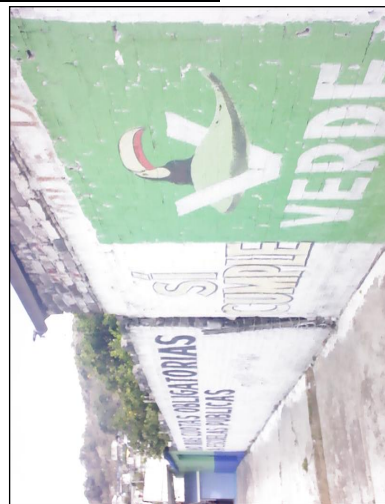

**TIPO DE ANUNCIO**

Muros

**TAMAÑO**

12 x 2



**Sistema Integral de Monitoreo de Espectaculares**  
**Reporte de recorrido**

Del: **09/03/2015**  
Hasta: **24/03/2015**  
Usuario: **exurveyedomex**  
Proceso: **PEL 2014-2015 MEX**

<b>Identificador</b>	40248	<b>Estado</b>	MEXICO
<b>Ticket</b>	59831	<b>Municipio</b>	NEZAHUALCOYOTL
<b>Fecha de recorrido</b>	16/03/2015 11:08	<b>Colonia</b>	estado de mexico
<b>Latitud</b>	19.4228256	<b>Calle</b>	calle 7
<b>Longitud</b>	-99.05527091	<b>Numero</b>	sn
<b>Device ID</b>	IFE-Desktop v1.0	<b>Distrito</b>	
<b>Partido</b>	Partido de la Revolución Democrática	<b>Cargo</b>	Diputado
<b>Candidato</b>			
<b>Otro Candidato</b>	felisa soto reyes		

**Observaciones:** precandidata diputada federal dt 20



**TIPO DE ANUNCIO**

Muros

**TAMAÑO**

7 x 2



**Sistema Integral de Monitoreo de Espectaculares**  
**Reporte de recorrido**

Del: **09/03/2015**  
Hasta: **24/03/2015**  
Usuario: **exurveyedomex**  
Proceso: **PEL 2014-2015 MEX**

<b>Identificador</b>	40250	<b>Estado</b>	MEXICO
<b>Ticket</b>	59831	<b>Municipio</b>	NEZAHUALCOYOTL
<b>Fecha de recorrido</b>	16/03/2015 12:04	<b>Colonia</b>	evolucion
<b>Latitud</b>	19.39984907	<b>Calle</b>	av pantitlan
<b>Longitud</b>	-99.02755716	<b>Numero</b>	sn
<b>Device ID</b>	IFE-Desktop v1.0	<b>Distrito</b>	
<b>Partido</b>	Partido de la Revolución Democrática	<b>Cargo</b>	Diputado
<b>Candidato</b>			
<b>Otro Candidato</b>	precandidato a diputado local distrito 32 .		

**Observaciones:** local centeno ortiz precandidato diputado local



**TIPO DE ANUNCIO**

Muros

**TAMAÑO**

14 x 2.5

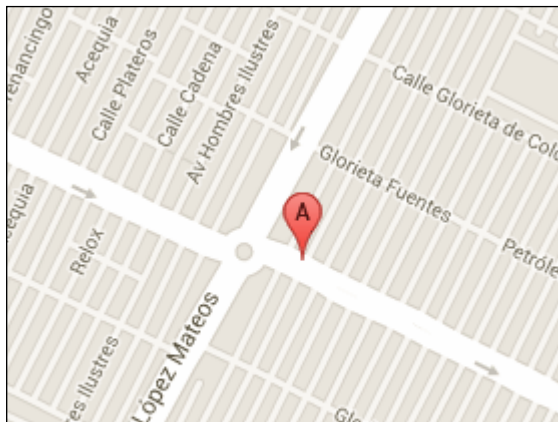
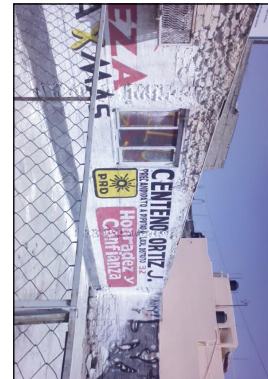

# Sistema Integral de Monitoreo de Espectaculares

## Reporte de recorrido

Del: **09/03/2015**  
 Hasta: **24/03/2015**  
 Usuario: **exurveyedomex**  
 Proceso: **PEL 2014-2015 MEX**

<b>Identificador</b>	40251	<b>Estado</b>	MEXICO
<b>Ticket</b>	59831	<b>Municipio</b>	NEZAHUALCOYOTL
<b>Fecha de recorrido</b>	16/03/2015 12:13	<b>Colonia</b>	metropolitan
<b>Latitud</b>	19.39963721	<b>Calle</b>	avenida pantitlan
<b>Longitud</b>	-99.02802381	<b>Numero</b>	sn
<b>Device ID</b>	IFE-Desktop v1.0	<b>Distrito</b>	
<b>Partido</b>	Partido de la Revolución Democrática	<b>Cargo</b>	Diputado
<b>Candidato</b>	centeno ortiz		
<b>Otro Candidato</b>			

**Observaciones:** precandidato diputado local



**TIPO DE ANUNCIO**

Mantas

**TAMAÑO**

1.5 x 1

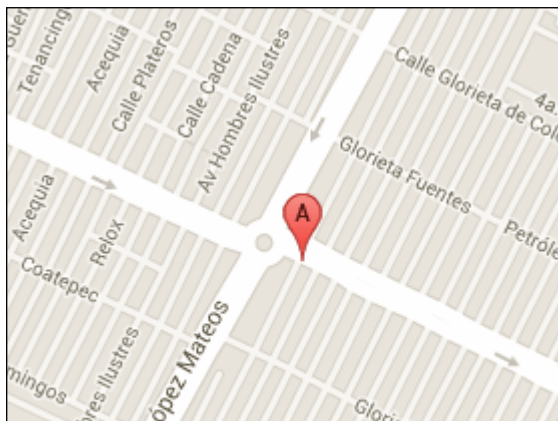

**Sistema Integral de Monitoreo de Espectaculares**  
**Reporte de recorrido**

Del: **09/03/2015**  
Hasta: **24/03/2015**  
Usuario: **exurveyedomex**  
Proceso: **PEL 2014-2015 MEX**

<b>Identificador</b>	40252	<b>Estado</b>	MEXICO
<b>Ticket</b>	59831	<b>Municipio</b>	NEZAHUALCOYOTL
<b>Fecha de recorrido</b>	16/03/2015 12:23	<b>Colonia</b>	las fuentes
<b>Latitud</b>	19.40298632	<b>Calle</b>	avenida pantitlan
<b>Longitud</b>	-99.0354759	<b>Numero</b>	260
<b>Device ID</b>	IFE-Desktop v1.0	<b>Distrito</b>	
<b>Partido</b>	Partido de la Revolución Democrática	<b>Cargo</b>	Genérico
<b>Candidato</b>			
<b>Otro Candidato</b>			

**Observaciones:** juan hugo precandidato a presidente municipal . local



**TIPO DE ANUNCIO**

Muros

**TAMAÑO**

9 x 2.5

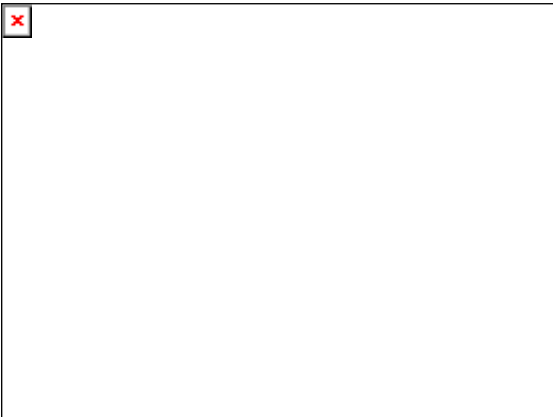

**Sistema Integral de Monitoreo de Espectaculares**  
**Reporte de recorrido**

Del: **09/03/2015**  
Hasta: **24/03/2015**  
Usuario: **exurveyedomex**  
Proceso: **PEL 2014-2015 MEX**

<b>Identificador</b>	40253	<b>Estado</b>	MEXICO
<b>Ticket</b>	59831	<b>Municipio</b>	NEZAHUALCOYOTL
<b>Fecha de recorrido</b>	16/03/2015 12:29	<b>Colonia</b>	las fuentes
<b>Latitud</b>	19.4034594	<b>Calle</b>	avenida pantitlan
<b>Longitud</b>	-99.03646457	<b>Numero</b>	sn
<b>Device ID</b>	IFE-Desktop v1.0	<b>Distrito</b>	
<b>Partido</b>	Partido de la Revolución Democrática	<b>Cargo</b>	Genérico
<b>Candidato</b>			
<b>Otro Candidato</b>			

**Observaciones:** se encontraron r espectaculares similares uno en calle villada camellon central acera oriente. el segundo av. Sor juana ines de la cruz al cruce av. Pantitlan. Acera sur cammelon central. local

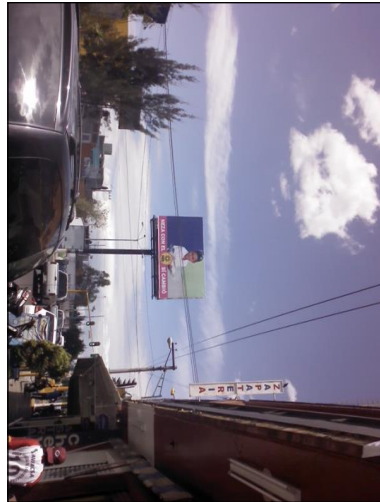

**TIPO DE ANUNCIO**

Panorámicos

**TAMAÑO**

17 x 8



**Sistema Integral de Monitoreo de Espectaculares**  
**Reporte de recorrido**

Del: **09/03/2015**  
Hasta: **24/03/2015**  
Usuario: **exurveyedomex**  
Proceso: **PEL 2014-2015 MEX**

<b>Identificador</b>	40254	<b>Estado</b>	MEXICO
<b>Ticket</b>	59831	<b>Municipio</b>	NEZAHUALCOYOTL
<b>Fecha de recorrido</b>	16/03/2015 12:38	<b>Colonia</b>	las fuentes
<b>Latitud</b>	19.4037965	<b>Calle</b>	avenida pantitlan
<b>Longitud</b>	-99.03728444	<b>Numero</b>	sn
<b>Device ID</b>	IFE-Desktop v1.0	<b>Distrito</b>	
<b>Partido</b>	Partido de la Revolución Democrática	<b>Cargo</b>	Genérico
<b>Candidato</b>			
<b>Otro Candidato</b>			

**Observaciones:** precandidato presidente municipal juan hugo. local



**TIPO DE ANUNCIO**

Panorámicos

**TAMAÑO**

17 x 8





**Sistema Integral de Monitoreo de Espectaculares**  
**Reporte de recorrido**

Del: **09/03/2015**  
Hasta: **24/03/2015**  
Usuario: **exurveyedomex**  
Proceso: **PEL 2014-2015 MEX**

<b>Identificador</b>	40255	<b>Estado</b>	MEXICO
<b>Ticket</b>	59831	<b>Municipio</b>	NEZAHUALCOYOTL
<b>Fecha de recorrido</b>	16/03/2015 12:42	<b>Colonia</b>	las fuentes
<b>Latitud</b>	19.40385014	<b>Calle</b>	avenida pantitlan
<b>Longitud</b>	-99.03735361	<b>Numero</b>	242
<b>Device ID</b>	IFE-Desktop v1.0	<b>Distrito</b>	
<b>Partido</b>	Partido de la Revolución Democrática	<b>Cargo</b>	Diputado
<b>Candidato</b>			
<b>Otro Candidato</b>	wendy. franco		

**Observaciones:** precandidado diputadofederal

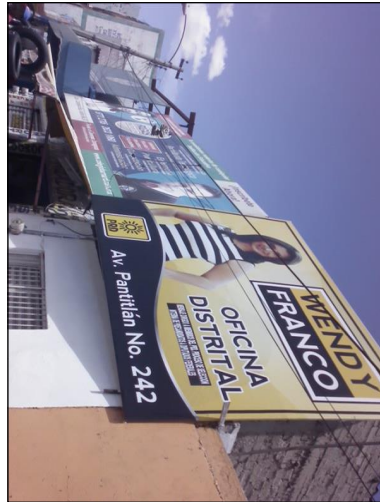

**TIPO DE ANUNCIO**

Mantas

**TAMAÑO**

5 x 4



## Sistema Integral de Monitoreo de Espectaculares

### Reporte de recorrido

Del: **09/03/2015**

Hasta: **24/03/2015**

Usuario: **exurveyedomex**

Proceso: **PEL 2014-2015 MEX**

**Identificador** 40256  
**Ticket** 59831  
**Fecha de recorrido** 16/03/2015 12:49

**Estado** MEXICO  
**Municipio** NEZAHUALCOYOTL  
**Colonia** mexico primera seccion  
**Calle** av. pantitlan  
**Numero** sn  
**Distrito**

**Latitud** 19.40521901  
**Longitud** -99.0403534  
**Device ID** IFE-Desktop v1.0

**Partido** Partido de la Revolución Democrática

**Cargo** Diputado

**Candidato**  
**Otro Candidato** wendy franco

**Observaciones:** precandidata diputado local dis 29



**TIPO DE ANUNCIO**

Muros

**TAMAÑO**

28 x 2.5



**Sistema Integral de Monitoreo de Espectaculares**  
**Reporte de recorrido**

Del: **09/03/2015**  
Hasta: **24/03/2015**  
Usuario: **exurveyedomex**  
Proceso: **PEL 2014-2015 MEX**

<b>Identificador</b>	40257	<b>Estado</b>	MEXICO
<b>Ticket</b>	59831	<b>Municipio</b>	NEZAHUALCOYOTL
<b>Fecha de recorrido</b>	16/03/2015 13:03	<b>Colonia</b>	mexico
<b>Latitud</b>	19.40698803	<b>Calle</b>	avenida pantitlan
<b>Longitud</b>	-99.04430731	<b>Numero</b>	sn
<b>Device ID</b>	IFE-Desktop v1.0	<b>Distrito</b>	
<b>Partido</b>	Partido de la Revolución Democrática	<b>Cargo</b>	Diputado
<b>Candidato</b>			
<b>Otro Candidato</b>	wendy franco		

**Observaciones:** precandidata diputado federal

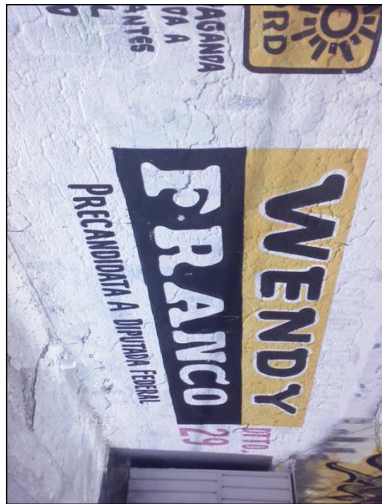

**TIPO DE ANUNCIO**

Muros

**TAMAÑO**

6 x 2.5

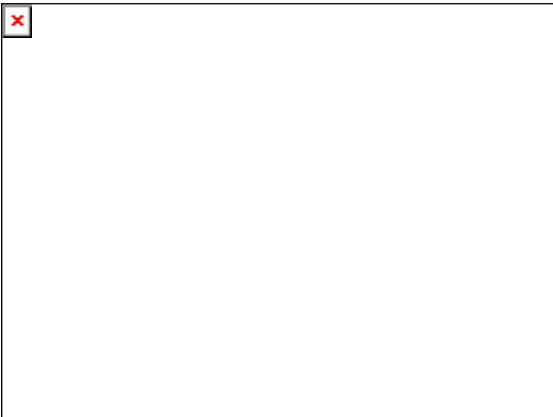

## Sistema Integral de Monitoreo de Espectaculares

### Reporte de recorrido

Del: **09/03/2015**

Hasta: **24/03/2015**

Usuario: **exurveyedomex**

Proceso: **PEL 2014-2015 MEX**

<b>Identificador</b>	40258	<b>Estado</b>	MEXICO
<b>Ticket</b>	59831	<b>Municipio</b>	NEZAHUALCOYOTL
<b>Fecha de recorrido</b>	16/03/2015 13:12	<b>Colonia</b>	el porvenir
<b>Latitud</b>	19.41155862	<b>Calle</b>	avenida pantitlan
<b>Longitud</b>	-99.05478864	<b>Numero</b>	sn
<b>Device ID</b>	IFE-Desktop v1.0	<b>Distrito</b>	
<b>Partido</b>	Partido de la Revolución Democrática	<b>Cargo</b>	Genérico
<b>Candidato</b>			
<b>Otro Candidato</b>			

**Observaciones:** 2 espectaculares en el mismo muro



#### TIPO DE ANUNCIO

Panorámicos

#### TAMAÑO

17 x 8

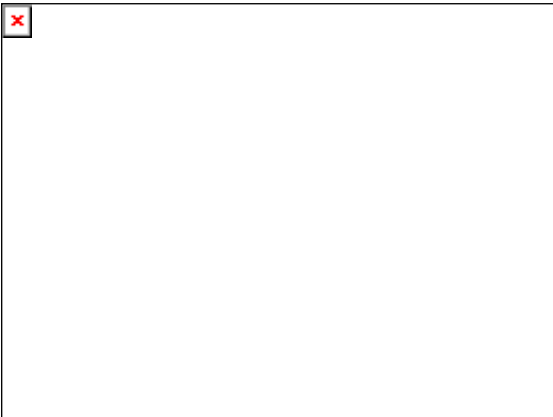

## Sistema Integral de Monitoreo de Espectaculares

### Reporte de recorrido

Del: **09/03/2015**

Hasta: **24/03/2015**

Usuario: **exurveyedomex**

Proceso: **PEL 2014-2015 MEX**

<b>Identificador</b>	40259	<b>Estado</b>	MEXICO
<b>Ticket</b>	59831	<b>Municipio</b>	NEZAHUALCOYOTL
<b>Fecha de recorrido</b>	16/03/2015 13:17	<b>Colonia</b>	varias
<b>Latitud</b>	19.41155291	<b>Calle</b>	avenida pantitlan
<b>Longitud</b>	-99.05474402	<b>Numero</b>	sn
<b>Device ID</b>	IFE-Desktop v1.0	<b>Distrito</b>	
<b>Partido</b>	Partido de la Revolución Democrática	<b>Cargo</b>	Genérico
<b>Candidato</b>			
<b>Otro Candidato</b>			

**Observaciones:** precandidato presidente municipal juan hugo de la rosa. local



#### TIPO DE ANUNCIO

Carteleras

#### TAMAÑO

0.7 x 0.5

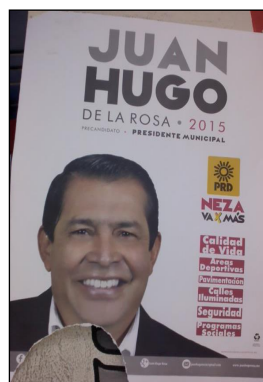

**Sistema Integral de Monitoreo de Espectaculares**  
**Reporte de recorrido**

Del: **09/03/2015**  
Hasta: **24/03/2015**  
Usuario: **exurveyedomex**  
Proceso: **PEL 2014-2015 MEX**

<b>Identificador</b>	40260	<b>Estado</b>	MEXICO
<b>Ticket</b>	59831	<b>Municipio</b>	NEZAHUALCOYOTL
<b>Fecha de recorrido</b>	16/03/2015 13:29	<b>Colonia</b>	el porvenir
<b>Latitud</b>	19.41203536	<b>Calle</b>	avenida pantitlan
<b>Longitud</b>	-99.05636995	<b>Numero</b>	sn
<b>Device ID</b>	IFE-Desktop v1.0	<b>Distrito</b>	
<b>Partido</b>	Partido del Trabajo	<b>Cargo</b>	Genérico
<b>Candidato</b>			
<b>Otro Candidato</b>			

**Observaciones:** generico local



**TIPO DE ANUNCIO**

Panorámicos

**TAMAÑO**

17 x 8



**Sistema Integral de Monitoreo de Espectaculares**  
**Reporte de recorrido**

Del: **09/03/2015**

Hasta: **24/03/2015**

Usuario: **exurveyedomex**

Proceso: **PEL 2014-2015 MEX**

<b>Identificador</b>	40261	<b>Estado</b>	MEXICO
<b>Ticket</b>	59831	<b>Municipio</b>	NEZAHUALCOYOTL
<b>Fecha de recorrido</b>	16/03/2015 13:33	<b>Colonia</b>	varias
<b>Latitud</b>	19.41200893	<b>Calle</b>	av pantitlan
<b>Longitud</b>	-99.05609245	<b>Numero</b>	sn
<b>Device ID</b>	IFE-Desktop v1.0	<b>Distrito</b>	
<b>Partido</b>	Partido de la Revolución Democrática	<b>Cargo</b>	Genérico
<b>Candidato</b>			
<b>Otro Candidato</b>			

**Observaciones:** se encontraron 35 lonas similares sobre toda la avenida pantitlan . Precandidato presidete municipal juan hugo ela rosa. local



**TIPO DE ANUNCIO**

Mantas

**TAMAÑO**

1.5 x 2.5



## Sistema Integral de Monitoreo de Espectaculares

### Reporte de recorrido

Del: **09/03/2015**

Hasta: **24/03/2015**

Usuario: **exurveyedomex**

Proceso: **PEL 2014-2015 MEX**

<b>Identificador</b>	40262	<b>Estado</b>	MEXICO
<b>Ticket</b>	59837	<b>Municipio</b>	COACALCO DE BERRIOZABAL
<b>Fecha de recorrido</b>	17/03/2015 11:35	<b>Colonia</b>	unidad habitacional cuatrero
<b>Latitud</b>	19.64805005	<b>Calle</b>	av presidentes de coacalco
<b>Longitud</b>	-99.07746181	<b>Numero</b>	111
<b>Device ID</b>	IFE-Desktop v1.0	<b>Distrito</b>	
<b>Partido</b>	Partido Movimiento Ciudadano	<b>Cargo</b>	Presidente
<b>Candidato</b>			
<b>Otro Candidato</b>	miguel angel trejo		

#### Observaciones:



#### TIPO DE ANUNCIO

Mantas

#### TAMAÑO

2 x 1





**Sistema Integral de Monitoreo de Espectaculares**  
**Reporte de recorrido**

Del: **09/03/2015**  
Hasta: **24/03/2015**  
Usuario: **exurveyedomex**  
Proceso: **PEL 2014-2015 MEX**

<b>Identificador</b>	40263	<b>Estado</b>	MEXICO
<b>Ticket</b>	59837	<b>Municipio</b>	COACALCO DE BERRIOZABAL
<b>Fecha de recorrido</b>	17/03/2015 12:14	<b>Colonia</b>	villa de las flores
<b>Latitud</b>	19.64953019	<b>Calle</b>	zarzaparrilla
<b>Longitud</b>	-99.10105463	<b>Numero</b>	369
<b>Device ID</b>	IFE-Desktop v1.0	<b>Distrito</b>	
<b>Partido</b>	Partido Movimiento Ciudadano	<b>Cargo</b>	Presidente
<b>Candidato</b>			
<b>Otro Candidato</b>	miguel angel trejo		

**Observaciones:**



**TIPO DE ANUNCIO**

Mantas

**TAMAÑO**

2 x 1

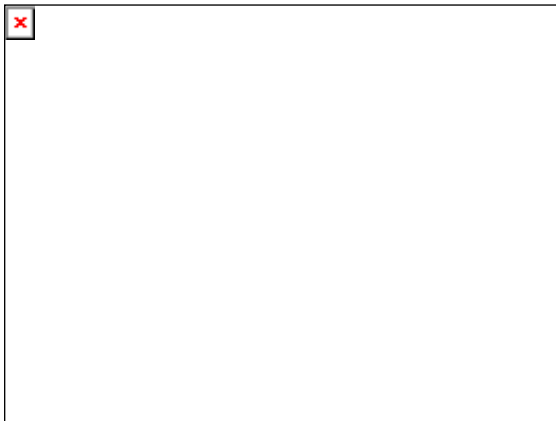

**Sistema Integral de Monitoreo de Espectaculares**  
**Reporte de recorrido**

Del: **09/03/2015**  
Hasta: **24/03/2015**  
Usuario: **exurveyedomex**  
Proceso: **PEL 2014-2015 MEX**

<b>Identificador</b>	40264	<b>Estado</b>	MEXICO
<b>Ticket</b>	59837	<b>Municipio</b>	COACALCO DE BERRIOZABAL
<b>Fecha de recorrido</b>	17/03/2015 12:21	<b>Colonia</b>	heroes coacalco
<b>Latitud</b>	19.64955046	<b>Calle</b>	zarzaparrilla
<b>Longitud</b>	-99.10103929	<b>Numero</b>	25 i
<b>Device ID</b>	IFE-Desktop v1.0	<b>Distrito</b>	
<b>Partido</b>	Partido Movimiento Ciudadano	<b>Cargo</b>	Presidente
<b>Candidato</b>			
<b>Otro Candidato</b>	miguel angel trejo		

**Observaciones:**



**TIPO DE ANUNCIO**

Mantas

**TAMAÑO**

2 x 1

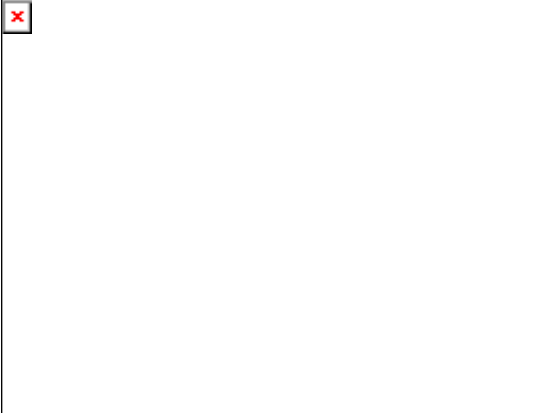

## Sistema Integral de Monitoreo de Espectaculares

### Reporte de recorrido

Del: **09/03/2015**

Hasta: **24/03/2015**

Usuario: **exurveyedomex**

Proceso: **PEL 2014-2015 MEX**

<b>Identificador</b>	40265	<b>Estado</b>	MEXICO
<b>Ticket</b>	59837	<b>Municipio</b>	COACALCO DE BERRIOZABAL
<b>Fecha de recorrido</b>	17/03/2015 12:29	<b>Colonia</b>	valle de las flores
<b>Latitud</b>	19.66039351	<b>Calle</b>	zarzaparrillas
<b>Longitud</b>	-99.09844011	<b>Numero</b>	239
<b>Device ID</b>	IFE-Desktop v1.0	<b>Distrito</b>	
<b>Partido</b>	Partido Movimiento Ciudadano	<b>Cargo</b>	Presidente
<b>Candidato</b>			
<b>Otro Candidato</b>	miguel angel trejo		

#### Observaciones:

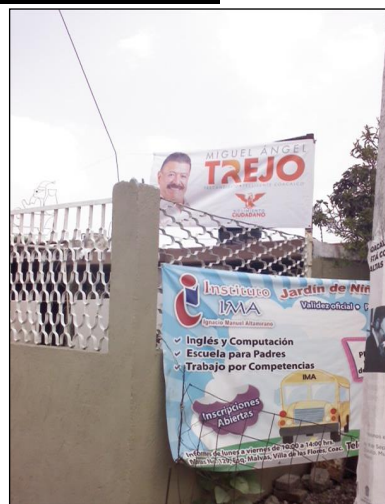

#### TIPO DE ANUNCIO

Mantas

#### TAMAÑO

2 x 1

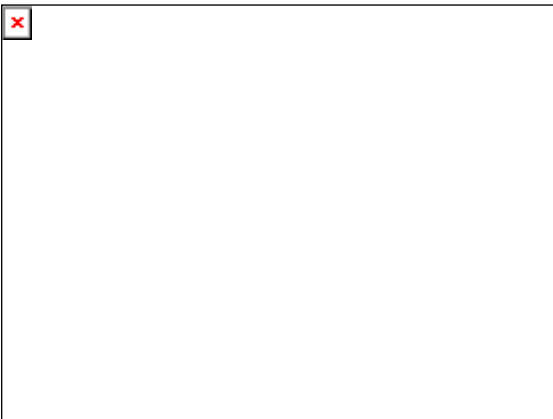

**Sistema Integral de Monitoreo de Espectaculares**  
**Reporte de recorrido**

Del: **09/03/2015**  
Hasta: **24/03/2015**  
Usuario: **exurveyedomex**  
Proceso: **PEL 2014-2015 MEX**

<b>Identificador</b>	40266	<b>Estado</b>	MEXICO
<b>Ticket</b>	59837	<b>Municipio</b>	COACALCO DE BERRIOZABAL
<b>Fecha de recorrido</b>	17/03/2015 12:37	<b>Colonia</b>	heroes
<b>Latitud</b>	19.64835395	<b>Calle</b>	zarzaparrillas
<b>Longitud</b>	-99.10129969	<b>Numero</b>	
<b>Device ID</b>	IFE-Desktop v1.0	<b>Distrito</b>	
<b>Partido</b>	Partido de la Revolución Democrática	<b>Cargo</b>	Presidente
<b>Candidato</b>			
<b>Otro Candidato</b>	dr. soberanes		

**Observaciones:**



**TIPO DE ANUNCIO**

Mantas

**TAMAÑO**

2 x 1



## Sistema Integral de Monitoreo de Espectaculares

### Reporte de recorrido

Del: **09/03/2015**

Hasta: **24/03/2015**

Usuario: **exurveyedomex**

Proceso: **PEL 2014-2015 MEX**

<b>Identificador</b>	40267	<b>Estado</b>	MEXICO
<b>Ticket</b>	59843	<b>Municipio</b>	CHIMALHUACAN
<b>Fecha de recorrido</b>	17/03/2015 11:34	<b>Colonia</b>	Barrio San Pablo
<b>Latitud</b>	19.42282414	<b>Calle</b>	Av, Morelos
<b>Longitud</b>	-98.95284726	<b>Numero</b>	71
<b>Device ID</b>	IFE-Desktop v1.0	<b>Distrito</b>	
<b>Partido</b>	Partido de la Revolución Democrática	<b>Cargo</b>	Diputado
<b>Candidato</b>			
<b>Otro Candidato</b>	Manuel Izquierdo Hernandez		

**Observaciones:** Precandidato a Presidente Municipal precampana local



**TIPO DE ANUNCIO**

Mantas

**TAMAÑO**

1 x 2



**Sistema Integral de Monitoreo de Espectaculares**  
**Reporte de recorrido**

Del: **09/03/2015**  
Hasta: **24/03/2015**  
Usuario: **exurveyedomex**  
Proceso: **PEL 2014-2015 MEX**

<b>Identificador</b>	40268	<b>Estado</b>	MEXICO
<b>Ticket</b>	59843	<b>Municipio</b>	CHIMALHUACAN
<b>Fecha de recorrido</b>	17/03/2015 11:50	<b>Colonia</b>	Barrio de San Pablo
<b>Latitud</b>	19.42286117	<b>Calle</b>	Av. Morelos
<b>Longitud</b>	-98.95304573	<b>Numero</b>	71
<b>Device ID</b>	IFE-Desktop v1.0	<b>Distrito</b>	
<b>Partido</b>	Partido de la Revolución Democrática	<b>Cargo</b>	Diputado
<b>Candidato</b>			
<b>Otro Candidato</b>	Manuel Izquierdo Hernandez		

**Observaciones:** Precandidato a Presidente Municipal

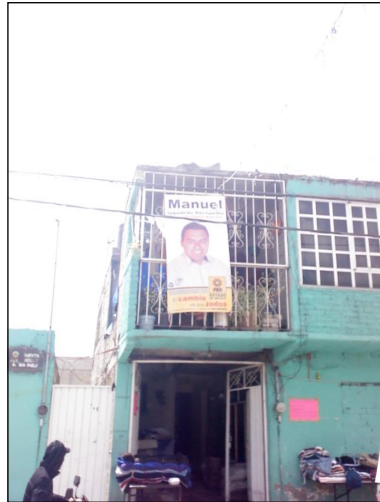
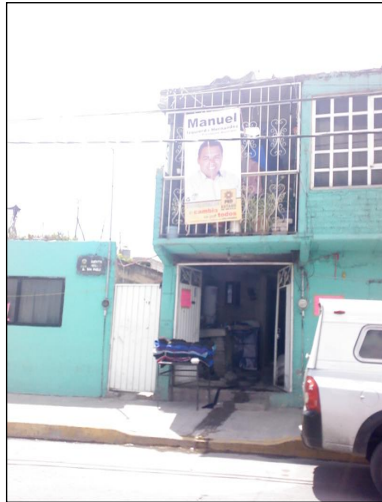

**TIPO DE ANUNCIO**

Mantas

**TAMAÑO**

1 x 2



**Sistema Integral de Monitoreo de Espectaculares**  
**Reporte de recorrido**

Del: **09/03/2015**  
Hasta: **24/03/2015**  
Usuario: **exurveyedomex**  
Proceso: **PEL 2014-2015 MEX**

<b>Identificador</b>	40269	<b>Estado</b>	MEXICO
<b>Ticket</b>	59843	<b>Municipio</b>	CHIMALHUACAN
<b>Fecha de recorrido</b>	17/03/2015 12:00	<b>Colonia</b>	Barrio de San Pablo
<b>Latitud</b>	19.4229595	<b>Calle</b>	Av. Morelos
<b>Longitud</b>	-98.95352811	<b>Numero</b>	76
<b>Device ID</b>	IFE-Desktop v1.0	<b>Distrito</b>	
<b>Partido</b>	Partido de la Revolución Democrática	<b>Cargo</b>	Diputado
<b>Candidato</b>			
<b>Otro Candidato</b>	Giovani Sandoval		

**Observaciones:** Precandidato a Diputado local precampana local



**TIPO DE ANUNCIO**

Mantas

**TAMAÑO**

2 x 2

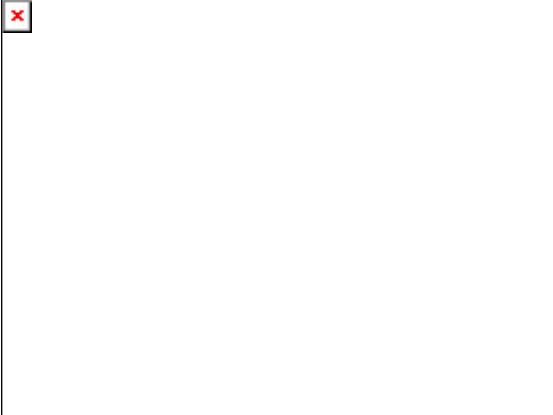

**Sistema Integral de Monitoreo de Espectaculares**  
**Reporte de recorrido**

Del: **09/03/2015**  
Hasta: **24/03/2015**  
Usuario: **exurveyedomex**  
Proceso: **PEL 2014-2015 MEX**

<b>Identificador</b>	40270	<b>Estado</b>	MEXICO
<b>Ticket</b>	59843	<b>Municipio</b>	CHIMALHUACAN
<b>Fecha de recorrido</b>	17/03/2015 12:13	<b>Colonia</b>	Barrio Xochitenco
<b>Latitud</b>	19.42211829	<b>Calle</b>	Av. Juarez
<b>Longitud</b>	-98.96215442	<b>Numero</b>	62
<b>Device ID</b>	IFE-Desktop v1.0	<b>Distrito</b>	
<b>Partido</b>	Partido de la Revolución Democrática	<b>Cargo</b>	Diputado
<b>Candidato</b>			
<b>Otro Candidato</b>	Manuel Izquierdo Hernandez		

**Observaciones:** Precandidato a Presidente Municipal

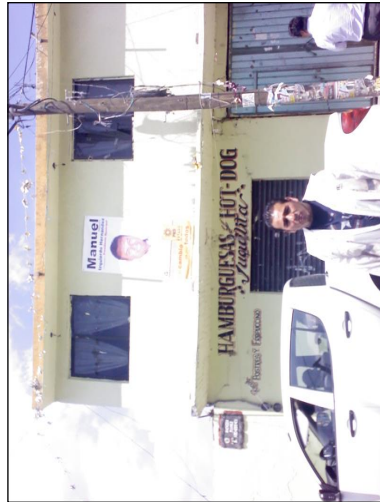

**TIPO DE ANUNCIO**

Mantas

**TAMAÑO**

1 x 2





## Sistema Integral de Monitoreo de Espectaculares

### Reporte de recorrido

Del: **09/03/2015**

Hasta: **24/03/2015**

Usuario: **exurveyedomex**

Proceso: **PEL 2014-2015 MEX**

<b>Identificador</b>	40271	<b>Estado</b>	MEXICO
<b>Ticket</b>	59843	<b>Municipio</b>	CHIMALHUACAN
<b>Fecha de recorrido</b>	17/03/2015 12:24	<b>Colonia</b>	Barrio Xochiteco
<b>Latitud</b>	19.42204785	<b>Calle</b>	124
<b>Longitud</b>	-98.96343434	<b>Numero</b>	Av. Juarez
<b>Device ID</b>	IFE-Desktop v1.0	<b>Distrito</b>	
<b>Partido</b>	Partido Revolucionario Institucional	<b>Cargo</b>	Genérico
<b>Candidato</b>			
<b>Otro Candidato</b>			

**Observaciones:** Asociacion Xochitenco utiliza escudo y colores del PRI



#### TIPO DE ANUNCIO

Mantas

#### TAMAÑO

9 x 3



## Sistema Integral de Monitoreo de Espectaculares

### Reporte de recorrido

Del: **09/03/2015**

Hasta: **24/03/2015**

Usuario: **exurveyedomex**

Proceso: **PEL 2014-2015 MEX**

<b>Identificador</b>	40272	<b>Estado</b>	MEXICO
<b>Ticket</b>	59843	<b>Municipio</b>	CHIMALHUACAN
<b>Fecha de recorrido</b>	17/03/2015 12:37	<b>Colonia</b>	Villa Xochitepec
<b>Latitud</b>	19.42173534	<b>Calle</b>	Av. Juarez
<b>Longitud</b>	-98.96435108	<b>Numero</b>	102
<b>Device ID</b>	IFE-Desktop v1.0	<b>Distrito</b>	
<b>Partido</b>	Partido de la Revolución Democrática	<b>Cargo</b>	Diputado
<b>Candidato</b>			
<b>Otro Candidato</b>	Manuel Izquierdo Hernandez		

**Observaciones:** Precandidato a Presidente Municipal precampana local



**TIPO DE ANUNCIO**

Mantas

**TAMAÑO**

1 x 2



**Sistema Integral de Monitoreo de Espectaculares**  
**Reporte de recorrido**

Del: **09/03/2015**  
Hasta: **24/03/2015**  
Usuario: **exurveyedomex**  
Proceso: **PEL 2014-2015 MEX**

<b>Identificador</b>	40273	<b>Estado</b>	MEXICO
<b>Ticket</b>	59843	<b>Municipio</b>	CHIMALHUACAN
<b>Fecha de recorrido</b>	17/03/2015 12:48	<b>Colonia</b>	Barrio Xochitenco
<b>Latitud</b>	19.42082714	<b>Calle</b>	Av. Juarez
<b>Longitud</b>	-98.96640982	<b>Numero</b>	75
<b>Device ID</b>	IFE-Desktop v1.0	<b>Distrito</b>	
<b>Partido</b>	Partido de la Revolución Democrática	<b>Cargo</b>	Diputado
<b>Candidato</b>			
<b>Otro Candidato</b>	Manuel Izquierdo Hernandez		

**Observaciones:** Precandidato a Precandidato a Presidente Municipal precampana local



**TIPO DE ANUNCIO**

Mantas

**TAMAÑO**

1 x 2



## Sistema Integral de Monitoreo de Espectaculares

### Reporte de recorrido

Del: **09/03/2015**

Hasta: **24/03/2015**

Usuario: **exurveyedomex**

Proceso: **PEL 2014-2015 MEX**

<b>Identificador</b>	40274	<b>Estado</b>	MEXICO
<b>Ticket</b>	59843	<b>Municipio</b>	CHIMALHUACAN
<b>Fecha de recorrido</b>	17/03/2015 12:56	<b>Colonia</b>	Barrio Xochitenco
<b>Latitud</b>	19.42055124	<b>Calle</b>	Miramar
<b>Longitud</b>	-98.96697234	<b>Numero</b>	2
<b>Device ID</b>	IFE-Desktop v1.0	<b>Distrito</b>	
<b>Partido</b>	Partido de la Revolución Democrática	<b>Cargo</b>	Diputado
<b>Candidato</b>			
<b>Otro Candidato</b>	Manuel Izquierdo Hernandez		

**Observaciones:** Precandidato a Presidente Municipal precampana local



**TIPO DE ANUNCIO**

Muros

**TAMAÑO**

9 x 2



**Sistema Integral de Monitoreo de Espectaculares**  
**Reporte de recorrido**

Del: **09/03/2015**  
Hasta: **24/03/2015**  
Usuario: **exurveyedomex**  
Proceso: **PEL 2014-2015 MEX**

<b>Identificador</b>	40275	<b>Estado</b>	MEXICO
<b>Ticket</b>	59843	<b>Municipio</b>	CHIMALHUACAN
<b>Fecha de recorrido</b>	17/03/2015 13:02	<b>Colonia</b>	Villa Xochitenco
<b>Latitud</b>	19.4204582	<b>Calle</b>	Miramar
<b>Longitud</b>	-98.9668935	<b>Numero</b>	s/n
<b>Device ID</b>	IFE-Desktop v1.0	<b>Distrito</b>	
<b>Partido</b>	Partido de la Revolución Democrática	<b>Cargo</b>	Diputado
<b>Candidato</b>			
<b>Otro Candidato</b>	Manuel Izquierdo Hernandez		

**Observaciones:** Precandidato a Presidente Municipal precampana local



**TIPO DE ANUNCIO**

Muros

**TAMAÑO**

15 x 3

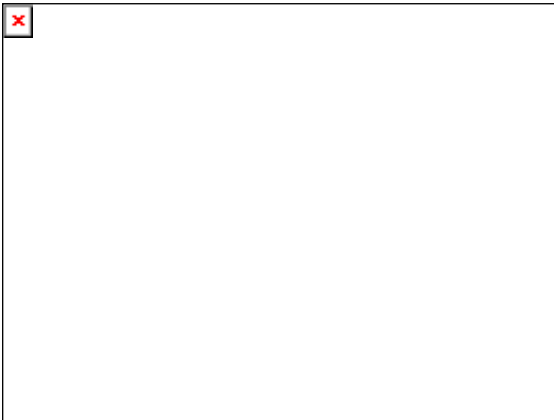

**Sistema Integral de Monitoreo de Espectaculares**  
**Reporte de recorrido**

Del: **09/03/2015**  
Hasta: **24/03/2015**  
Usuario: **exurveyedomex**  
Proceso: **PEL 2014-2015 MEX**

<b>Identificador</b>	40276	<b>Estado</b>	MEXICO
<b>Ticket</b>	59843	<b>Municipio</b>	CHIMALHUACAN
<b>Fecha de recorrido</b>	17/03/2015 13:08	<b>Colonia</b>	Villa Xochitenco
<b>Latitud</b>	19.42050054	<b>Calle</b>	Av. Juarez
<b>Longitud</b>	-98.96735014	<b>Numero</b>	66
<b>Device ID</b>	IFE-Desktop v1.0	<b>Distrito</b>	
<b>Partido</b>	Partido de la Revolución Democrática	<b>Cargo</b>	Diputado
<b>Candidato</b>			
<b>Otro Candidato</b>	Manuel Izquierdo Hernandez		

**Observaciones:** Precandidato a Presidente Municipal precampana local



**TIPO DE ANUNCIO**

Mantas

**TAMAÑO**

1 x 2



**Sistema Integral de Monitoreo de Espectaculares**  
**Reporte de recorrido**

Del: **09/03/2015**  
Hasta: **24/03/2015**  
Usuario: **exurveyedomex**  
Proceso: **PEL 2014-2015 MEX**

<b>Identificador</b>	40277	<b>Estado</b>	MEXICO
<b>Ticket</b>	59843	<b>Municipio</b>	CHIMALHUACAN
<b>Fecha de recorrido</b>	17/03/2015 13:13	<b>Colonia</b>	Villa San Lorenzo
<b>Latitud</b>	19.40727881	<b>Calle</b>	Vicente Guerrero
<b>Longitud</b>	-98.9753281	<b>Numero</b>	2
<b>Device ID</b>	IFE-Desktop v1.0	<b>Distrito</b>	
<b>Partido</b>	Partido Revolucionario Institucional	<b>Cargo</b>	Genérico
<b>Candidato</b>			
<b>Otro Candidato</b>			

**Observaciones:** Aviso de antorcha con logo del PRI



**TIPO DE ANUNCIO**

Muros

**TAMAÑO**

9 x 2

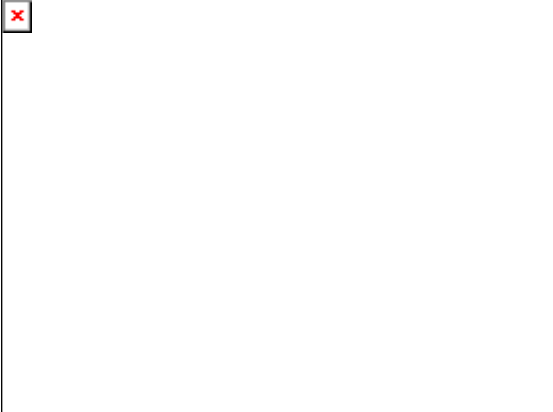

## Sistema Integral de Monitoreo de Espectaculares

### Reporte de recorrido

Del: **09/03/2015**

Hasta: **24/03/2015**

Usuario: **exurveyedomex**

Proceso: **PEL 2014-2015 MEX**

<b>Identificador</b>	40278	<b>Estado</b>	MEXICO
<b>Ticket</b>	59843	<b>Municipio</b>	CHIMALHUACAN
<b>Fecha de recorrido</b>	17/03/2015 14:05	<b>Colonia</b>	Barrio Talabarteros
<b>Latitud</b>	19.42543447	<b>Calle</b>	Payatl
<b>Longitud</b>	-98.98046103	<b>Numero</b>	20
<b>Device ID</b>	IFE-Desktop v1.0	<b>Distrito</b>	
<b>Partido</b>	Morena	<b>Cargo</b>	Genérico
<b>Candidato</b>			
<b>Otro Candidato</b>			

**Observaciones:** No tiene nombre de candidato ni imagen

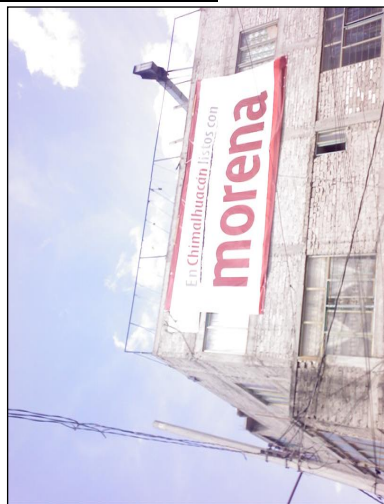

**TIPO DE ANUNCIO**

Muros

**TAMAÑO**

9 x 2

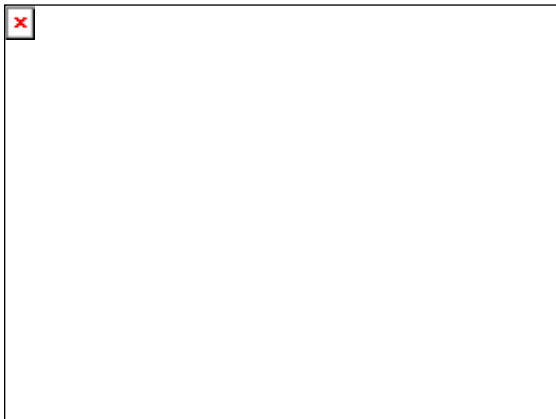



**Sistema Integral de Monitoreo de Espectaculares**  
**Reporte de recorrido**

Del: **09/03/2015**  
Hasta: **24/03/2015**  
Usuario: **exurveyedomex**  
Proceso: **PEL 2014-2015 MEX**

<b>Identificador</b>	40279	<b>Estado</b>	MEXICO
<b>Ticket</b>	59843	<b>Municipio</b>	CHIMALHUACAN
<b>Fecha de recorrido</b>	17/03/2015 14:17	<b>Colonia</b>	Barrio Zaraperos
<b>Latitud</b>	19.41747211	<b>Calle</b>	Av Del Penon
<b>Longitud</b>	-98.9771018	<b>Numero</b>	s/n
<b>Device ID</b>	IFE-Desktop v1.0	<b>Distrito</b>	
<b>Partido</b>	Partido Revolucionario Institucional	<b>Cargo</b>	Genérico
<b>Candidato</b>			
<b>Otro Candidato</b>			

**Observaciones:** Aviso con el apoyo alimentario estamos de tu lado sin candidato ni imagen solo logotipo partido PRI



**TIPO DE ANUNCIO**

Panorámicos

**TAMAÑO**

15 x 10



**Sistema Integral de Monitoreo de Espectaculares**  
**Reporte de recorrido**

Del: **09/03/2015**  
Hasta: **24/03/2015**  
Usuario: **exurveyedomex**  
Proceso: **PEL 2014-2015 MEX**

<b>Identificador</b>	40280	<b>Estado</b>	MEXICO
<b>Ticket</b>	59843	<b>Municipio</b>	CHIMALHUACAN
<b>Fecha de recorrido</b>	17/03/2015 14:40	<b>Colonia</b>	Barrio Xochiaca
<b>Latitud</b>	19.41699397	<b>Calle</b>	Av del Penon
<b>Longitud</b>	-98.97709032	<b>Numero</b>	884
<b>Device ID</b>	IFE-Desktop v1.0	<b>Distrito</b>	
<b>Partido</b>	Partido de la Revolución Democrática	<b>Cargo</b>	Genérico Mixto
<b>Candidato</b>			
<b>Otro Candidato</b>	David Gonzalez Magana		

**Observaciones:** Precandidato a Diputado local precampana local



**TIPO DE ANUNCIO**

Muros

**TAMAÑO**

9 x 3

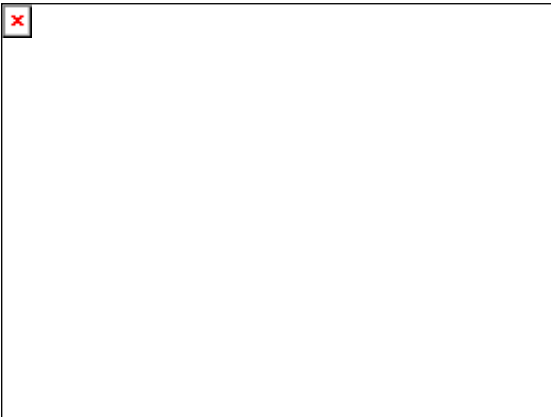

**Sistema Integral de Monitoreo de Espectaculares**  
**Reporte de recorrido**

Del: **09/03/2015**  
Hasta: **24/03/2015**  
Usuario: **exurveyedomex**  
Proceso: **PEL 2014-2015 MEX**

<b>Identificador</b>	40281	<b>Estado</b>	MEXICO
<b>Ticket</b>	59843	<b>Municipio</b>	CHIMALHUACAN
<b>Fecha de recorrido</b>	17/03/2015 14:57	<b>Colonia</b>	Barrio San Pablo
<b>Latitud</b>	19.43122246	<b>Calle</b>	Av. del Penon
<b>Longitud</b>	-98.95604764	<b>Numero</b>	s/n
<b>Device ID</b>	IFE-Desktop v1.0	<b>Distrito</b>	
<b>Partido</b>	Partido de la Revolución Democrática	<b>Cargo</b>	Diputado
<b>Candidato</b>			
<b>Otro Candidato</b>	Silvestre Lopez Cornejo		

**Observaciones:** Precandidato a Presidente Municipal precampana local



**TIPO DE ANUNCIO**

Mantas

**TAMAÑO**

3 x 3

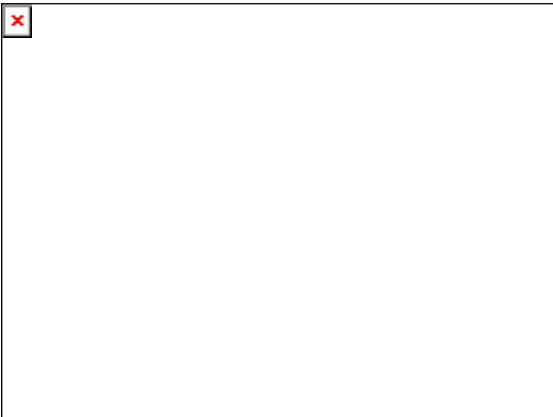

**Sistema Integral de Monitoreo de Espectaculares**  
**Reporte de recorrido**

Del: **09/03/2015**  
Hasta: **24/03/2015**  
Usuario: **exurveyedomex**  
Proceso: **PEL 2014-2015 MEX**

<b>Identificador</b>	40282	<b>Estado</b>	MEXICO
<b>Ticket</b>	59843	<b>Municipio</b>	CHIMALHUACAN
<b>Fecha de recorrido</b>	17/03/2015 15:29	<b>Colonia</b>	Cbecera Municipal
<b>Latitud</b>	19.41622288	<b>Calle</b>	Av. Venustiano Carranza
<b>Longitud</b>	-98.93666891	<b>Numero</b>	116
<b>Device ID</b>	IFE-Desktop v1.0	<b>Distrito</b>	
<b>Partido</b>	Partido de la Revolución Democrática	<b>Cargo</b>	Diputado
<b>Candidato</b>			
<b>Otro Candidato</b>	David Gonzalez Magana		

**Observaciones:** Precandidato a Diputado local y Silvestre Lopez Cornejo Precandidato a Presidente Municipal precampana local Presidente



**TIPO DE ANUNCIO**

Muros

**TAMAÑO**

18 x 4

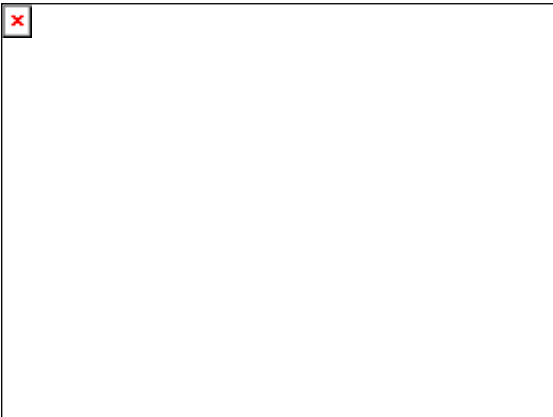

**Sistema Integral de Monitoreo de Espectaculares**  
**Reporte de recorrido**

Del: **09/03/2015**  
Hasta: **24/03/2015**  
Usuario: **exurveyedomex**  
Proceso: **PEL 2014-2015 MEX**

<b>Identificador</b>	40283	<b>Estado</b>	MEXICO
<b>Ticket</b>	59843	<b>Municipio</b>	CHIMALHUACAN
<b>Fecha de recorrido</b>	17/03/2015 16:28	<b>Colonia</b>	Barrio San Pablo
<b>Latitud</b>	19.43132234	<b>Calle</b>	Av. Del Penon
<b>Longitud</b>	-98.94911785	<b>Numero</b>	s/n
<b>Device ID</b>	IFE-Desktop v1.0	<b>Distrito</b>	
<b>Partido</b>	Partido Revolucionario Institucional	<b>Cargo</b>	Genérico
<b>Candidato</b>			
<b>Otro Candidato</b>			

**Observaciones:** No tiene nombre ni imagen de candidato. Solo tiene el logo del Partido Revolucionario Institucional Leyenda: on cada kilometro del mexibus viaje rapido y segura

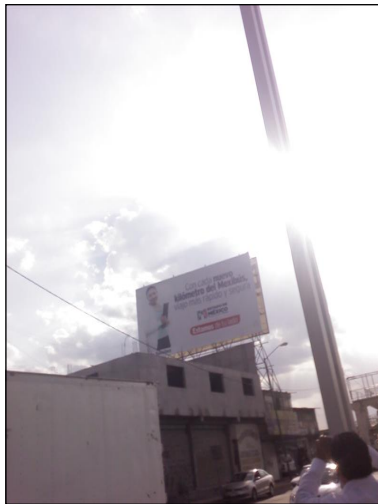
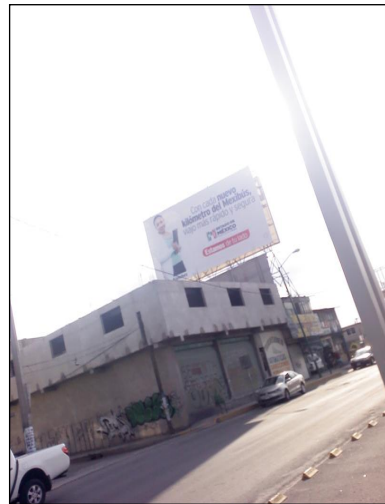

**TIPO DE ANUNCIO**

Panorámicos

**TAMAÑO**

20 x 10

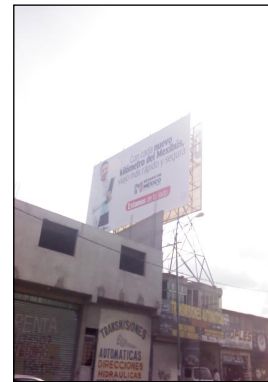

**Sistema Integral de Monitoreo de Espectaculares**  
**Reporte de recorrido**

Del: **09/03/2015**

Hasta: **24/03/2015**

Usuario: **exurveyedomex**

Proceso: **PEL 2014-2015 MEX**

**Identificador** 40284  
**Ticket** 59849  
**Fecha de recorrido** 17/03/2015 11:29

**Estado** MEXICO  
**Municipio** CHALCO  
**Colonia** san pablo atlazalpa  
**Calle** san pablo zula  
**Numero** sn  
**Distrito**

**Latitud** 19.22680657  
**Longitud** -98.91325081  
**Device ID** IFE-Desktop v1.0

**Partido** Encuentro Social  
**Candidato**  
**Otro Candidato**

**Cargo** Genérico

**Observaciones:** generico local



**TIPO DE ANUNCIO**

Muros

**TAMAÑO**

50 x 2.5



**Sistema Integral de Monitoreo de Espectaculares**  
**Reporte de recorrido**

Del: **09/03/2015**  
Hasta: **24/03/2015**  
Usuario: **exurveyedomex**  
Proceso: **PEL 2014-2015 MEX**

<b>Identificador</b>	40285	<b>Estado</b>	MEXICO
<b>Ticket</b>	59849	<b>Municipio</b>	CHALCO
<b>Fecha de recorrido</b>	17/03/2015 11:36	<b>Colonia</b>	cantoreas
<b>Latitud</b>	19.22415067	<b>Calle</b>	carretea zapata atlazalpa
<b>Longitud</b>	-98.91196838	<b>Numero</b>	sn
<b>Device ID</b>	IFE-Desktop v1.0	<b>Distrito</b>	
<b>Partido</b>	Partido Movimiento Ciudadano	<b>Cargo</b>	Genérico
<b>Candidato</b>			
<b>Otro Candidato</b>			

**Observaciones:** precandidato presidente municipal teo dominguez romero. Se encontraron dos bardas frente a frnte. local



**TIPO DE ANUNCIO**

Muros

**TAMAÑO**

45 x 2.5



## Sistema Integral de Monitoreo de Espectaculares

### Reporte de recorrido

Del: **09/03/2015**

Hasta: **24/03/2015**

Usuario: **exurveyedomex**

Proceso: **PEL 2014-2015 MEX**

**Identificador** 40286  
**Ticket** 59849  
**Fecha de recorrido** 17/03/2015 11:42

**Estado** MEXICO  
**Municipio** CHALCO  
**Colonia** cantirias  
**Calle** san pablo atlazalpa  
**Numero** sn  
**Distrito**

**Latitud** 19.22043689  
**Longitud** -98.9101231  
**Device ID** IFE-Desktop v1.0

**Partido** Encuentro Social  
**Candidato**  
**Otro Candidato**

**Cargo** Genérico

**Observaciones:** generico local

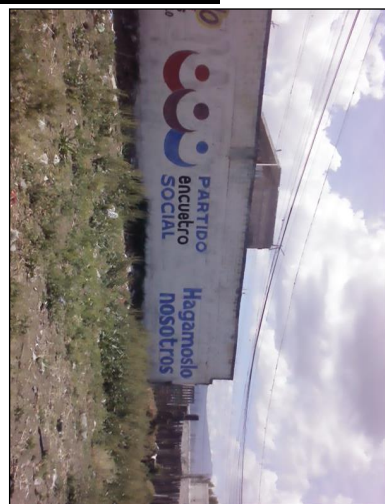

**TIPO DE ANUNCIO**

Muros

**TAMAÑO**

8 x 2.5

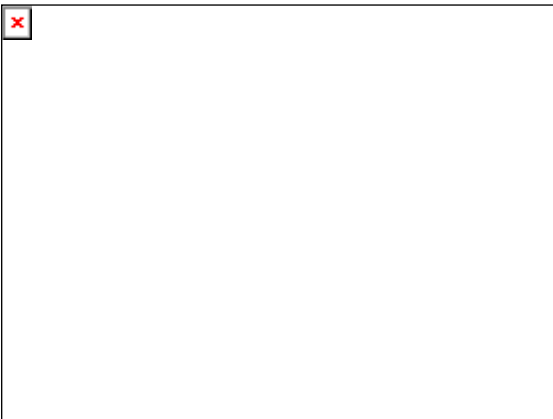



**Sistema Integral de Monitoreo de Espectaculares**  
**Reporte de recorrido**

Del: **09/03/2015**  
Hasta: **24/03/2015**  
Usuario: **exurveyedomex**  
Proceso: **PEL 2014-2015 MEX**

<b>Identificador</b>	40287	<b>Estado</b>	MEXICO
<b>Ticket</b>	59849	<b>Municipio</b>	CHALCO
<b>Fecha de recorrido</b>	17/03/2015 11:48	<b>Colonia</b>	cantoria
<b>Latitud</b>	19.22046175	<b>Calle</b>	san pablo atlazilpa chalco
<b>Longitud</b>	-98.91011425	<b>Numero</b>	sn
<b>Device ID</b>	IFE-Desktop v1.0	<b>Distrito</b>	
<b>Partido</b>	Encuentro Social	<b>Cargo</b>	Genérico
<b>Candidato</b>			
<b>Otro Candidato</b>			

**Observaciones:** generico local



**TIPO DE ANUNCIO**

Muros

**TAMAÑO**

25 x 2.5

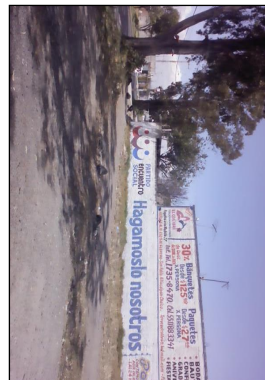

**Sistema Integral de Monitoreo de Espectaculares**  
**Reporte de recorrido**

Del: **09/03/2015**  
Hasta: **24/03/2015**  
Usuario: **exurveyedomex**  
Proceso: **PEL 2014-2015 MEX**

<b>Identificador</b>	40288	<b>Estado</b>	MEXICO
<b>Ticket</b>	59849	<b>Municipio</b>	CHALCO
<b>Fecha de recorrido</b>	17/03/2015 11:55	<b>Colonia</b>	san pablo atlazilpa
<b>Latitud</b>	19.2149474	<b>Calle</b>	campo florido
<b>Longitud</b>	-98.91144394	<b>Numero</b>	sn
<b>Device ID</b>	IFE-Desktop v1.0	<b>Distrito</b>	
<b>Partido</b>	Partido Movimiento Ciudadano	<b>Cargo</b>	Genérico
<b>Candidato</b>			
<b>Otro Candidato</b>			

**Observaciones:** generico local

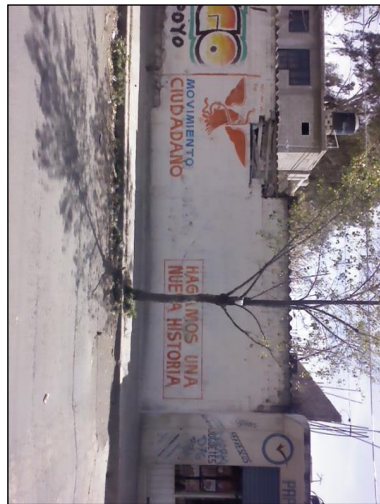

**TIPO DE ANUNCIO**

Muros

**TAMAÑO**

5 x 2.5



# Sistema Integral de Monitoreo de Espectaculares

## Reporte de recorrido

Del: **09/03/2015**

Hasta: **24/03/2015**

Usuario: **exurveyedomex**

Proceso: **PEL 2014-2015 MEX**

**Identificador** 40289  
**Ticket** 59849  
**Fecha de recorrido** 17/03/2015 12:00

**Estado** MEXICO  
**Municipio** CHALCO  
**Colonia** san pablo  
**Calle** campo florido  
**Numero** sn  
**Distrito**

**Latitud** 19.21492102  
**Longitud** -98.91144812  
**Device ID** IFE-Desktop v1.0

**Partido** Encuentro Social  
**Candidato**  
**Otro Candidato**

**Cargo** Genérico

**Observaciones:** generico local



**TIPO DE ANUNCIO**

Muros

**TAMAÑO**

10 x 2.5

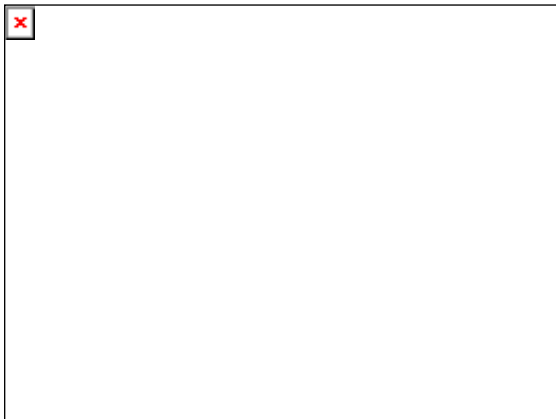

**Sistema Integral de Monitoreo de Espectaculares**  
**Reporte de recorrido**

Del: **09/03/2015**

Hasta: **24/03/2015**

Usuario: **exurveyedomex**

Proceso: **PEL 2014-2015 MEX**

**Identificador** 40290  
**Ticket** 59849  
**Fecha de recorrido** 17/03/2015 12:06

**Estado** MEXICO  
**Municipio** CHALCO  
**Colonia** san pablo  
**Calle** campo florido  
**Numero** 9  
**Distrito**

**Latitud** 19.21308844  
**Longitud** -98.91202945  
**Device ID** IFE-Desktop v1.0

**Partido** Encuentro Social  
**Candidato**  
**Otro Candidato**

**Cargo** Genérico

**Observaciones:** generico local

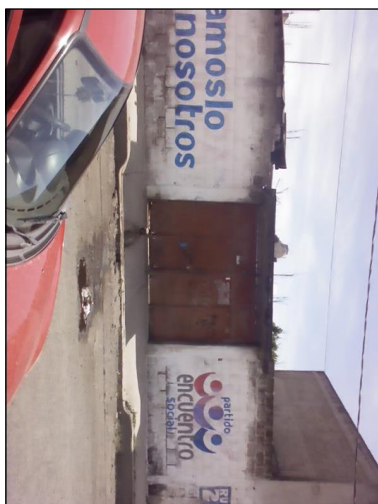
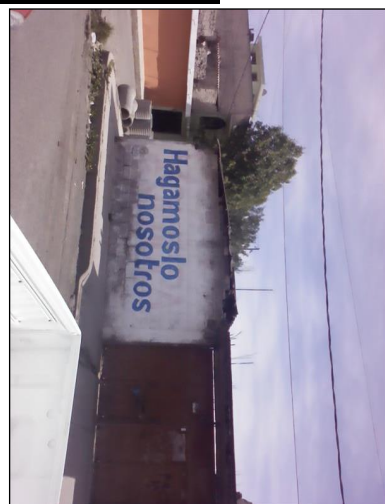

**TIPO DE ANUNCIO**

Muros

**TAMAÑO**

10 x 2.5

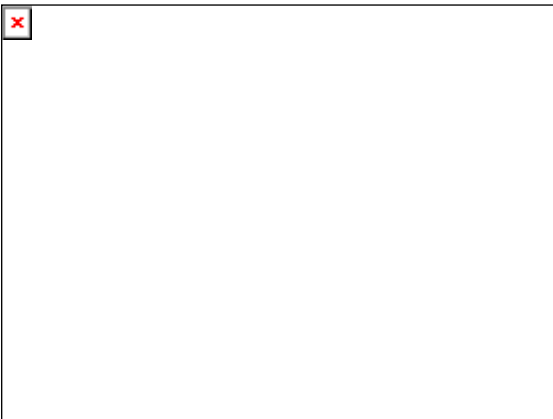

**Sistema Integral de Monitoreo de Espectaculares**  
**Reporte de recorrido**

Del: **09/03/2015**  
Hasta: **24/03/2015**  
Usuario: **exurveyedomex**  
Proceso: **PEL 2014-2015 MEX**

<b>Identificador</b>	40291	<b>Estado</b>	MEXICO
<b>Ticket</b>	59849	<b>Municipio</b>	CHALCO
<b>Fecha de recorrido</b>	17/03/2015 12:14	<b>Colonia</b>	san pablo
		<b>Calle</b>	nacional
<b>Latitud</b>	19.21194594	<b>Numero</b>	sn
<b>Longitud</b>	-98.91588853	<b>Distrito</b>	
<b>Device ID</b>	IFE-Desktop v1.0		
<b>Partido</b>	Partido Movimiento Ciudadano	<b>Cargo</b>	Genérico
<b>Candidato</b>			
<b>Otro Candidato</b>			

**Observaciones:** precandidato presidente municipal teo dominguez romero



**TIPO DE ANUNCIO**

Muros

**TAMAÑO**

20 x 2.5

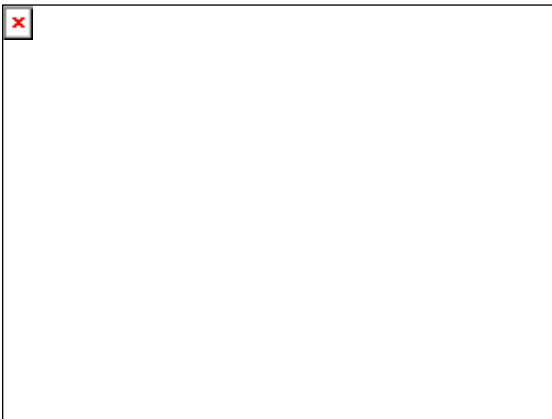

**Sistema Integral de Monitoreo de Espectaculares**  
**Reporte de recorrido**

Del: **09/03/2015**  
Hasta: **24/03/2015**  
Usuario: **exurveyedomex**  
Proceso: **PEL 2014-2015 MEX**

**Identificador** 40292  
**Ticket** 59849  
**Fecha de recorrido** 17/03/2015 12:19

**Estado** MEXICO  
**Municipio** CHALCO  
**Colonia** san pablo  
**Calle** nacional  
**Numero** sn  
**Distrito**

**Latitud** 19.21192202  
**Longitud** -98.91676684  
**Device ID** IFE-Desktop v1.0

**Partido** Encuentro Social  
**Candidato**  
**Otro Candidato**

**Cargo** Genérico

**Observaciones:** generico local



**TIPO DE ANUNCIO**

Muros

**TAMAÑO**

8 x 1.5



**Sistema Integral de Monitoreo de Espectaculares**  
**Reporte de recorrido**

Del: **09/03/2015**  
Hasta: **24/03/2015**  
Usuario: **exurveyedomex**  
Proceso: **PEL 2014-2015 MEX**

<b>Identificador</b>	40293	<b>Estado</b>	MEXICO
<b>Ticket</b>	59849	<b>Municipio</b>	CHALCO
<b>Fecha de recorrido</b>	17/03/2015 12:30	<b>Colonia</b>	san pablo
<b>Latitud</b>	19.21106021	<b>Calle</b>	nacional
<b>Longitud</b>	-98.92206604	<b>Numero</b>	sn
<b>Device ID</b>	IFE-Desktop v1.0	<b>Distrito</b>	
<b>Partido</b>	Encuentro Social	<b>Cargo</b>	Genérico
<b>Candidato</b>			
<b>Otro Candidato</b>			

**Observaciones:** generi local



**TIPO DE ANUNCIO**

Muros

**TAMAÑO**

21 x 2.5



## Sistema Integral de Monitoreo de Espectaculares

### Reporte de recorrido

Del: **09/03/2015**  
Hasta: **24/03/2015**  
Usuario: **exurveyedomex**  
Proceso: **PEL 2014-2015 MEX**

**Identificador** 40294  
**Ticket** 59849  
**Fecha de recorrido** 17/03/2015 12:35

**Estado** MEXICO  
**Municipio** CHALCO  
**Colonia** herman cortes  
**Calle** nacional  
**Numero** 58  
**Distrito**

**Latitud** 19.21061095  
**Longitud** -98.92351737  
**Device ID** IFE-Desktop v1.0

**Partido** Encuentro Social  
**Candidato**  
**Otro Candidato**

**Cargo** Genérico

**Observaciones:** generico local

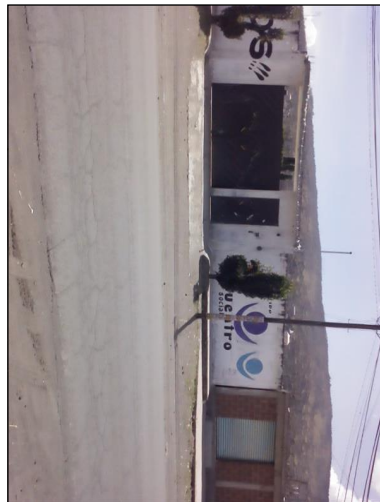

**TIPO DE ANUNCIO**

Muros

**TAMAÑO**

20 x 2.5





**Sistema Integral de Monitoreo de Espectaculares**  
**Reporte de recorrido**

Del: **09/03/2015**  
Hasta: **24/03/2015**  
Usuario: **exurveyedomex**  
Proceso: **PEL 2014-2015 MEX**

<b>Identificador</b>	40295	<b>Estado</b>	MEXICO
<b>Ticket</b>	59849	<b>Municipio</b>	CHALCO
<b>Fecha de recorrido</b>	17/03/2015 12:41	<b>Colonia</b>	tezompa
<b>Latitud</b>	19.21064982	<b>Calle</b>	hernan cortez
<b>Longitud</b>	-98.92352422	<b>Numero</b>	60
<b>Device ID</b>	IFE-Desktop v1.0	<b>Distrito</b>	
<b>Partido</b>	Partido de la Revolución Democrática	<b>Cargo</b>	Diputado
<b>Candidato</b>			
<b>Otro Candidato</b>	precandidato diputado local jesus sanchez		

**Observaciones:** generico local



**TIPO DE ANUNCIO**

Muros

**TAMAÑO**

8 x 2.5

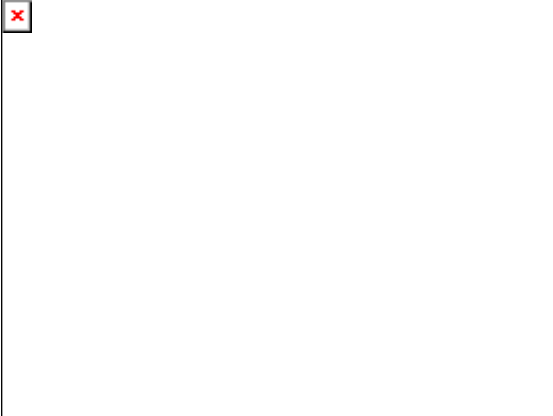

# Sistema Integral de Monitoreo de Espectaculares

## Reporte de recorrido

Del: **09/03/2015**  
Hasta: **24/03/2015**  
Usuario: **exurveyedomex**  
Proceso: **PEL 2014-2015 MEX**

<b>Identificador</b>	40296	<b>Estado</b>	MEXICO
<b>Ticket</b>	59849	<b>Municipio</b>	CHALCO
<b>Fecha de recorrido</b>	17/03/2015 12:46	<b>Colonia</b>	tezompa
<b>Latitud</b>	19.21026036	<b>Calle</b>	hernar cortez
<b>Longitud</b>	-98.92474849	<b>Numero</b>	32
<b>Device ID</b>	IFE-Desktop v1.0	<b>Distrito</b>	
<b>Partido</b>	Partido de la Revolución Democrática	<b>Cargo</b>	Genérico
<b>Candidato</b>			
<b>Otro Candidato</b>			

**Observaciones:** precandidato presidente municipal jaimé espegel lazcano. local



**TIPO DE ANUNCIO**

Mantas

**TAMAÑO**

3 x 3

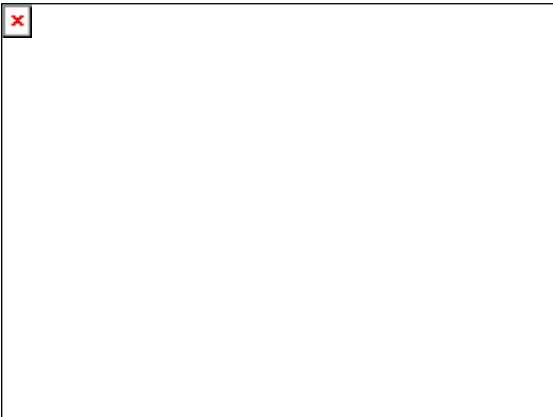
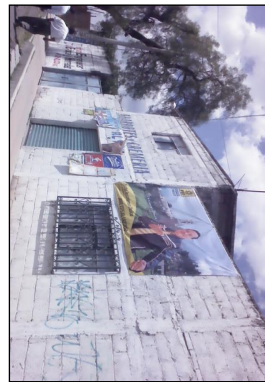

**Sistema Integral de Monitoreo de Espectaculares**  
**Reporte de recorrido**

Del: **09/03/2015**  
Hasta: **24/03/2015**  
Usuario: **exurveyedomex**  
Proceso: **PEL 2014-2015 MEX**

<b>Identificador</b>	40297	<b>Estado</b>	MEXICO
<b>Ticket</b>	59849	<b>Municipio</b>	CHALCO
<b>Fecha de recorrido</b>	17/03/2015 12:52	<b>Colonia</b>	tezompa
<b>Latitud</b>	19.21005714	<b>Calle</b>	hernan cortez
<b>Longitud</b>	-98.9255881	<b>Numero</b>	8
<b>Device ID</b>	IFE-Desktop v1.0	<b>Distrito</b>	
<b>Partido</b>	Partido de la Revolución Democrática	<b>Cargo</b>	Genérico
<b>Candidato</b>			
<b>Otro Candidato</b>			

**Observaciones:** precandidato presidente municipal partido prd Enrique Espejel local

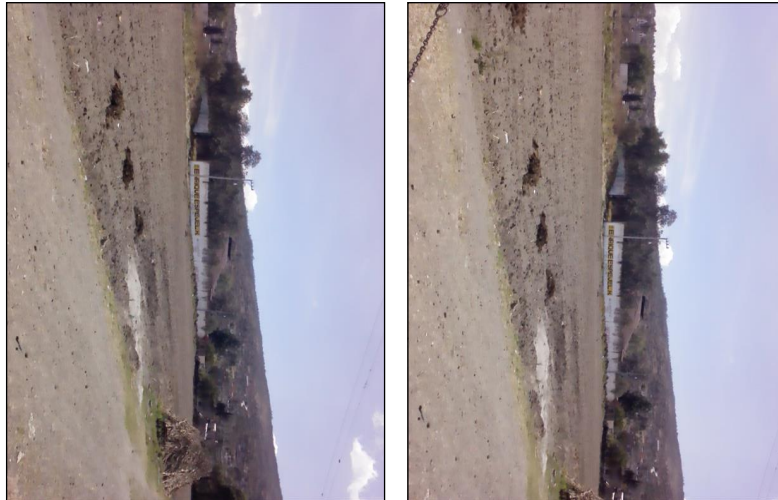

**TIPO DE ANUNCIO**

Muros

**TAMAÑO**

20 x 2.5



**Sistema Integral de Monitoreo de Espectaculares**  
**Reporte de recorrido**

Del: **09/03/2015**  
Hasta: **24/03/2015**  
Usuario: **exurveyedomex**  
Proceso: **PEL 2014-2015 MEX**

<b>Identificador</b>	40298	<b>Estado</b>	MEXICO
<b>Ticket</b>	59849	<b>Municipio</b>	CHALCO
<b>Fecha de recorrido</b>	17/03/2015 13:04	<b>Colonia</b>	ayotzingo
<b>Latitud</b>	19.2076923	<b>Calle</b>	cinco febrero
<b>Longitud</b>	-98.93529377	<b>Numero</b>	sn varios
<b>Device ID</b>	IFE-Desktop v1.0	<b>Distrito</b>	
<b>Partido</b>	Encuentro Social	<b>Cargo</b>	Genérico
<b>Candidato</b>			
<b>Otro Candidato</b>			

**Observaciones:** generico local

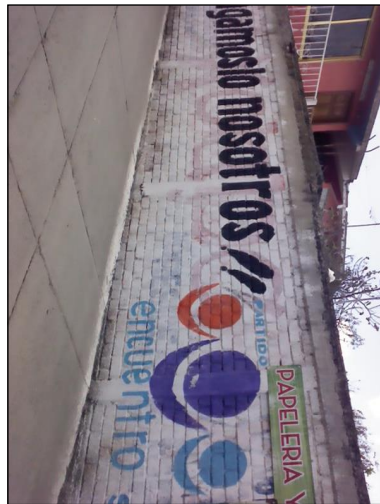

**TIPO DE ANUNCIO**

Muros

**TAMAÑO**

15 x 2.5

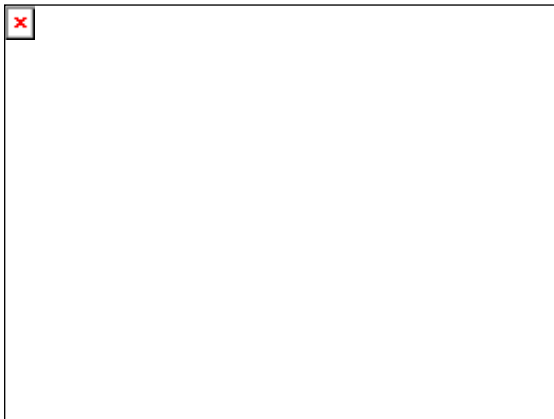
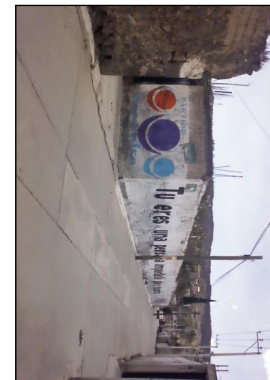

**Sistema Integral de Monitoreo de Espectaculares**  
**Reporte de recorrido**

Del: **09/03/2015**  
Hasta: **24/03/2015**  
Usuario: **exurveyedomex**  
Proceso: **PEL 2014-2015 MEX**

**Identificador** 40299  
**Ticket** 59849  
**Fecha de recorrido** 17/03/2015 13:13

**Estado** MEXICO  
**Municipio** CHALCO  
**Colonia** ayotzingo  
**Calle** 5 de febrero  
**Numero** sn  
**Distrito**

**Latitud** 19.20818984  
**Longitud** -98.93923323  
**Device ID** IFE-Desktop v1.0

**Partido** Encuentro Social  
**Candidato**  
**Otro Candidato**

**Cargo** Genérico

**Observaciones:** generico local



**TIPO DE ANUNCIO**

Muros

**TAMAÑO**

50 x 2.5

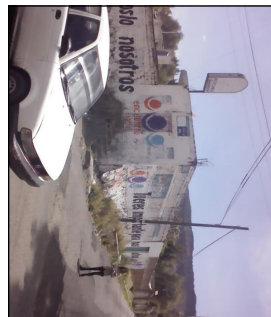
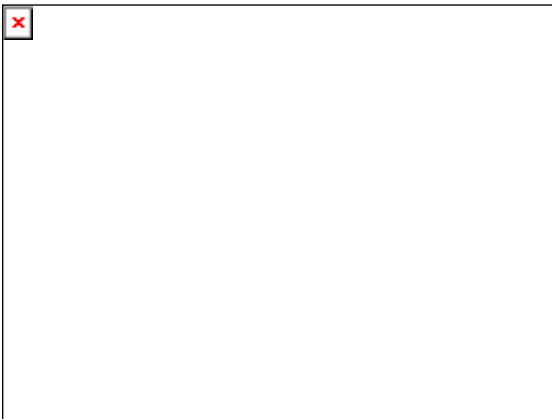

**Sistema Integral de Monitoreo de Espectaculares**  
**Reporte de recorrido**

Del: **09/03/2015**  
Hasta: **24/03/2015**  
Usuario: **exurveyedomex**  
Proceso: **PEL 2014-2015 MEX**

<b>Identificador</b>	40300	<b>Estado</b>	MEXICO
<b>Ticket</b>	59849	<b>Municipio</b>	CHALCO
<b>Fecha de recorrido</b>	17/03/2015 13:25	<b>Colonia</b>	barrio san pedro ayotzingo
<b>Latitud</b>	19.20817652	<b>Calle</b>	benito juarez
<b>Longitud</b>	-98.96571818	<b>Numero</b>	5
<b>Device ID</b>	IFE-Desktop v1.0	<b>Distrito</b>	
<b>Partido</b>	Partido de la Revolución Democrática	<b>Cargo</b>	Genérico
<b>Candidato</b>			
<b>Otro Candidato</b>			

**Observaciones:** precandidato presidente municipal jaime espejel lazcano.

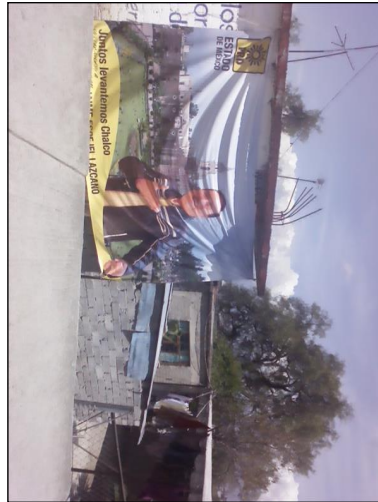

**TIPO DE ANUNCIO**

Mantas

**TAMAÑO**

3 x 3



**Sistema Integral de Monitoreo de Espectaculares**  
**Reporte de recorrido**

Del: **09/03/2015**  
Hasta: **24/03/2015**  
Usuario: **exurveyedomex**  
Proceso: **PEL 2014-2015 MEX**

<b>Identificador</b>	40301	<b>Estado</b>	MEXICO
<b>Ticket</b>	59849	<b>Municipio</b>	CHALCO
<b>Fecha de recorrido</b>	17/03/2015 13:38	<b>Colonia</b>	ayotzingo
<b>Latitud</b>	19.20618887	<b>Calle</b>	adolfo lopez mateos
<b>Longitud</b>	-98.95488695	<b>Numero</b>	3
<b>Device ID</b>	IFE-Desktop v1.0	<b>Distrito</b>	
<b>Partido</b>	Partido Movimiento Ciudadano	<b>Cargo</b>	Genérico
<b>Candidato</b>			
<b>Otro Candidato</b>			

**Observaciones:** precandidato presidente municipal lic. Teo.



**TIPO DE ANUNCIO**

Muros

**TAMAÑO**

8 x 2.5



**Sistema Integral de Monitoreo de Espectaculares**  
**Reporte de recorrido**

Del: **09/03/2015**  
Hasta: **24/03/2015**  
Usuario: **exurveyedomex**  
Proceso: **PEL 2014-2015 MEX**

**Identificador** 40302  
**Ticket** 59849  
**Fecha de recorrido** 17/03/2015 14:01

**Estado** MEXICO  
**Municipio** CHALCO  
**Colonia** xico nuevo  
**Calle** carretera chalco mixqui  
**Numero** sn  
**Distrito**

**Latitud** 19.23789614  
**Longitud** -98.91068858  
**Device ID** IFE-Desktop v1.0

**Partido** Encuentro Social  
**Candidato**  
**Otro Candidato**

**Cargo** Genérico

**Observaciones:** generico local



**TIPO DE ANUNCIO**

Muros

**TAMAÑO**

20 x 2.5





## Sistema Integral de Monitoreo de Espectaculares

### Reporte de recorrido

Del: **09/03/2015**

Hasta: **24/03/2015**

Usuario: **exurveyedomex**

Proceso: **PEL 2014-2015 MEX**

<b>Identificador</b>	40303	<b>Estado</b>	MEXICO
<b>Ticket</b>	59855	<b>Municipio</b>	COACALCO DE BERRIOZABAL
<b>Fecha de recorrido</b>	18/03/2015 10:57	<b>Colonia</b>	ensuenos
<b>Latitud</b>	19.6531295	<b>Calle</b>	av constitucion
<b>Longitud</b>	-99.21697236	<b>Numero</b>	0
<b>Device ID</b>	IFE-Desktop v1.0	<b>Distrito</b>	
<b>Partido</b>	Partido Movimiento Ciudadano	<b>Cargo</b>	Presidente
<b>Candidato</b>			
<b>Otro Candidato</b>	alfredo duran		

#### Observaciones:



#### TIPO DE ANUNCIO

Mantas

#### TAMAÑO

3 x 5

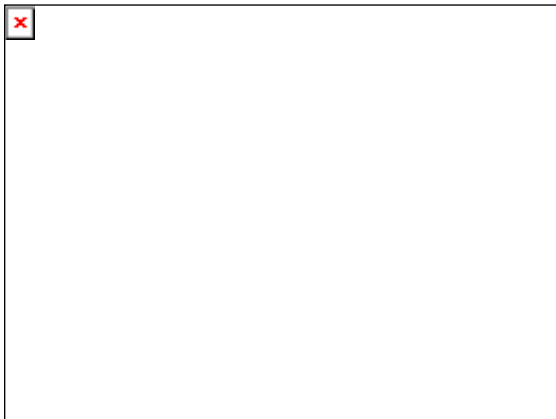

## Sistema Integral de Monitoreo de Espectaculares

### Reporte de recorrido

Del: **09/03/2015**

Hasta: **24/03/2015**

Usuario: **exurveyedomex**

Proceso: **PEL 2014-2015 MEX**

<b>Identificador</b>	40304	<b>Estado</b>	MEXICO
<b>Ticket</b>	59861	<b>Municipio</b>	TLALNEPANTLA DE BAZ
<b>Fecha de recorrido</b>	18/03/2015 10:48	<b>Colonia</b>	Valle Ceylan
<b>Latitud</b>	19.54334906	<b>Calle</b>	Av. Ceylan/ Toluca
<b>Longitud</b>	-99.18287668	<b>Numero</b>	50
<b>Device ID</b>	IFE-Desktop v1.0	<b>Distrito</b>	
<b>Partido</b>	Partido Revolucionario Institucional	<b>Cargo</b>	Genérico
<b>Candidato</b>			
<b>Otro Candidato</b>			

**Observaciones:** Con el nuevo aeropuerto tendremos mejores oportunidades de empleo. El anuncio tiene el logo del PRI



#### TIPO DE ANUNCIO

Panorámicos

#### TAMAÑO

18 x 10

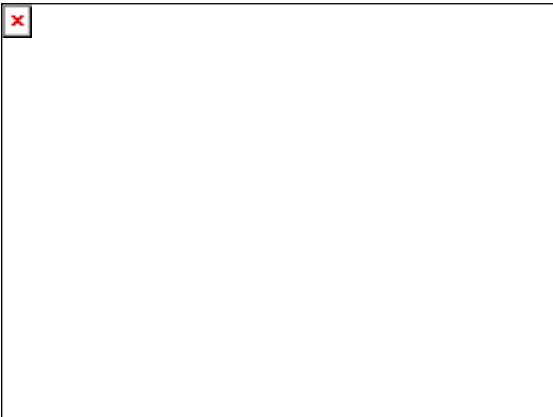

**Sistema Integral de Monitoreo de Espectaculares**  
**Reporte de recorrido**

Del: **09/03/2015**

Hasta: **24/03/2015**

Usuario: **exurveyedomex**

Proceso: **PEL 2014-2015 MEX**

<b>Identificador</b>	40305	<b>Estado</b>	MEXICO
<b>Ticket</b>	59861	<b>Municipio</b>	TLALNEPANTLA DE BAZ
<b>Fecha de recorrido</b>	18/03/2015 11:13	<b>Colonia</b>	Valle Ceylan
<b>Latitud</b>	19.53336618	<b>Calle</b>	Av. Mario Colin
<b>Longitud</b>	-99.181353	<b>Numero</b>	164
<b>Device ID</b>	IFE-Desktop v1.0	<b>Distrito</b>	
<b>Partido</b>	Partido Verde Ecologista de México	<b>Cargo</b>	Genérico
<b>Candidato</b>			
<b>Otro Candidato</b>			

**Observaciones:** Contiene logo del partido



**TIPO DE ANUNCIO**

Muebles urbanos de publicidad

**TAMAÑO**

1.5 x 2



**Sistema Integral de Monitoreo de Espectaculares**  
**Reporte de recorrido**

Del: **09/03/2015**  
Hasta: **24/03/2015**  
Usuario: **exurveyedomex**  
Proceso: **PEL 2014-2015 MEX**

<b>Identificador</b>	40306	<b>Estado</b>	MEXICO
<b>Ticket</b>	59861	<b>Municipio</b>	TLALNEPANTLA DE BAZ
<b>Fecha de recorrido</b>	18/03/2015 11:29	<b>Colonia</b>	Valle Ceylan
<b>Latitud</b>	19.53398519	<b>Calle</b>	Av. Mario Colin
<b>Longitud</b>	-99.18296418	<b>Numero</b>	S/N
<b>Device ID</b>	IFE-Desktop v1.0	<b>Distrito</b>	
<b>Partido</b>	Partido Verde Ecologista de México	<b>Cargo</b>	Genérico
<b>Candidato</b>			
<b>Otro Candidato</b>			

**Observaciones:** Contiene logo del partido

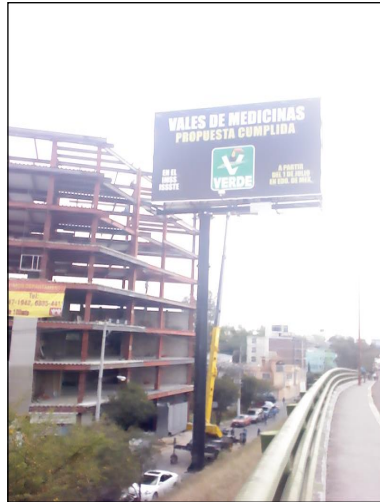

**TIPO DE ANUNCIO**

Panorámicos

**TAMAÑO**

15 x 8

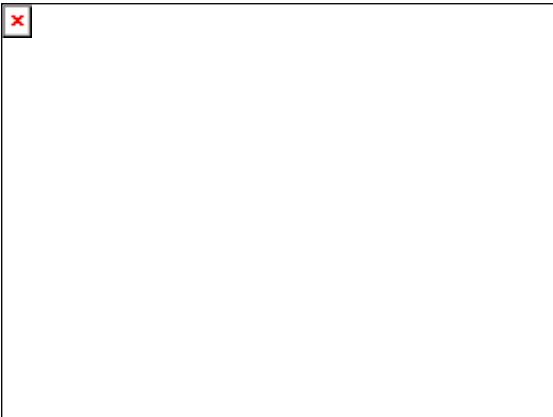
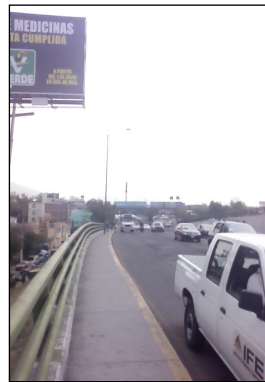

**Sistema Integral de Monitoreo de Espectaculares**  
**Reporte de recorrido**

Del: **09/03/2015**  
Hasta: **24/03/2015**  
Usuario: **exurveyedomex**  
Proceso: **PEL 2014-2015 MEX**

<b>Identificador</b>	40307	<b>Estado</b>	MEXICO
<b>Ticket</b>	59861	<b>Municipio</b>	TLALNEPANTLA DE BAZ
<b>Fecha de recorrido</b>	18/03/2015 11:37	<b>Colonia</b>	San Javier
<b>Latitud</b>	19.53469633	<b>Calle</b>	Av. Mario Colin
<b>Longitud</b>	-99.18655554	<b>Numero</b>	46
<b>Device ID</b>	IFE-Desktop v1.0	<b>Distrito</b>	
<b>Partido</b>	Partido Acción Nacional	<b>Cargo</b>	Genérico
<b>Candidato</b>			
<b>Otro Candidato</b>			

**Observaciones:** contiene logo del partido

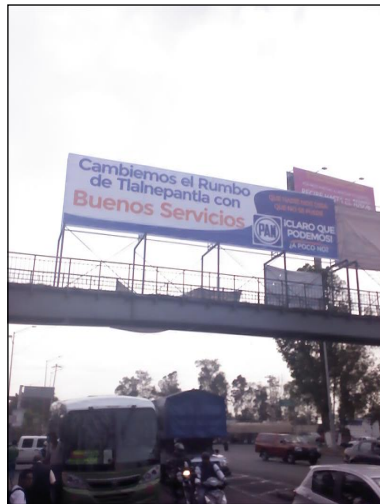

**TIPO DE ANUNCIO**

Mantas

**TAMAÑO**

15 x 3



**Sistema Integral de Monitoreo de Espectaculares**  
**Reporte de recorrido**

Del: **09/03/2015**  
Hasta: **24/03/2015**  
Usuario: **exurveyedomex**  
Proceso: **PEL 2014-2015 MEX**

<b>Identificador</b>	40308	<b>Estado</b>	MEXICO
<b>Ticket</b>	59861	<b>Municipio</b>	TLALNEPANTLA DE BAZ
<b>Fecha de recorrido</b>	18/03/2015 11:44	<b>Colonia</b>	CENTRO
<b>Latitud</b>	19.53538582	<b>Calle</b>	Av. Mario Colin
<b>Longitud</b>	-99.19042259	<b>Numero</b>	15
<b>Device ID</b>	IFE-Desktop v1.0	<b>Distrito</b>	
<b>Partido</b>	Partido Verde Ecologista de México	<b>Cargo</b>	Genérico
<b>Candidato</b>			
<b>Otro Candidato</b>			

**Observaciones:** Ubicado en un boton de alerta



**TIPO DE ANUNCIO**

Muebles urbanos de publicidad

**TAMAÑO**

2 x 2



**Sistema Integral de Monitoreo de Espectaculares**  
**Reporte de recorrido**

Del: **09/03/2015**  
Hasta: **24/03/2015**  
Usuario: **exurveyedomex**  
Proceso: **PEL 2014-2015 MEX**

<b>Identificador</b>	40309	<b>Estado</b>	MEXICO
<b>Ticket</b>	59861	<b>Municipio</b>	TLALNEPANTLA DE BAZ
<b>Fecha de recorrido</b>	18/03/2015 12:16	<b>Colonia</b>	Centro historico
<b>Latitud</b>	19.53623906	<b>Calle</b>	Av. Mario Colin
<b>Longitud</b>	-99.19756991	<b>Numero</b>	s/n
<b>Device ID</b>	IFE-Desktop v1.0	<b>Distrito</b>	
<b>Partido</b>	Partido Acción Nacional	<b>Cargo</b>	Genérico
<b>Candidato</b>			
<b>Otro Candidato</b>			

**Observaciones:** Cambiamos el rumbo de Tlalnepantla educando con valores



**TIPO DE ANUNCIO**

Puentes

**TAMAÑO**

12 x 3



**Sistema Integral de Monitoreo de Espectaculares**  
**Reporte de recorrido**

Del: **09/03/2015**

Hasta: **24/03/2015**

Usuario: **exurveyedomex**

Proceso: **PEL 2014-2015 MEX**

**Identificador** 40310  
**Ticket** 59861  
**Fecha de recorrido** 18/03/2015 12:25

**Estado** MEXICO  
**Municipio** TLALNEPANTLA DE BAZ  
**Colonia** Centro historico  
**Calle** Vía Gustavo Baz  
**Numero**  
**Distrito**

**Latitud** 19.54005874  
**Longitud** -99.2072214  
**Device ID** IFE-Desktop v1.0

**Partido** Partido Verde Ecologista de México  
**Candidato**  
**Otro Candidato**

**Cargo** Genérico

**Observaciones:** Con Logo del partido wbicado en boton de akerta

**TIPO DE ANUNCIO**  
Muebles urbanos de publicidad  
**TAMAÑO**  
2 x 2





**Sistema Integral de Monitoreo de Espectaculares**  
**Reporte de recorrido**

Del: **09/03/2015**  
Hasta: **24/03/2015**  
Usuario: **exurveyedomex**  
Proceso: **PEL 2014-2015 MEX**

<b>Identificador</b>	40311	<b>Estado</b>	MEXICO
<b>Ticket</b>	59861	<b>Municipio</b>	TLALNEPANTLA DE BAZ
<b>Fecha de recorrido</b>	18/03/2015 12:27	<b>Colonia</b>	Centro Historico
<b>Latitud</b>	19.5360994	<b>Calle</b>	Av. Mario Colin
<b>Longitud</b>	-99.19773078	<b>Numero</b>	s/n
<b>Device ID</b>	IFE-Desktop v1.0	<b>Distrito</b>	
<b>Partido</b>	Partido Acción Nacional	<b>Cargo</b>	Genérico
<b>Candidato</b>			
<b>Otro Candidato</b>			

**Observaciones:** Cambiamos el rumbo de Tlalnepantla. Buenas deas



**TIPO DE ANUNCIO**

Puentes

**TAMAÑO**

12 x 2



**Sistema Integral de Monitoreo de Espectaculares**  
**Reporte de recorrido**

Del: **09/03/2015**  
Hasta: **24/03/2015**  
Usuario: **exurveyedomex**  
Proceso: **PEL 2014-2015 MEX**

<b>Identificador</b>	40312	<b>Estado</b>	MEXICO
<b>Ticket</b>	59861	<b>Municipio</b>	TLALNEPANTLA DE BAZ
<b>Fecha de recorrido</b>	18/03/2015 12:31	<b>Colonia</b>	Centro historico
<b>Latitud</b>	19.53607776	<b>Calle</b>	Av. Mario Colin
<b>Longitud</b>	-99.19773347	<b>Numero</b>	s/n
<b>Device ID</b>	IFE-Desktop v1.0	<b>Distrito</b>	
<b>Partido</b>	Partido Acción Nacional	<b>Cargo</b>	Genérico
<b>Candidato</b>			
<b>Otro Candidato</b>			

**Observaciones:** Cambiamos el rumbo de tlalnepantla mayor seguridad



**TIPO DE ANUNCIO**

Puentes

**TAMAÑO**

12 x 2



## Sistema Integral de Monitoreo de Espectaculares

### Reporte de recorrido

Del: **09/03/2015**

Hasta: **24/03/2015**

Usuario: **exurveyedomex**

Proceso: **PEL 2014-2015 MEX**

<b>Identificador</b>	40313	<b>Estado</b>	MEXICO
<b>Ticket</b>	59861	<b>Municipio</b>	TLALNEPANTLA DE BAZ
<b>Fecha de recorrido</b>	18/03/2015 12:57	<b>Colonia</b>	Viveros de la loma
<b>Latitud</b>	19.52321342	<b>Calle</b>	Vía Gustavo Baz
<b>Longitud</b>	-99.21055587	<b>Numero</b>	149
<b>Device ID</b>	IFE-Desktop v1.0	<b>Distrito</b>	
<b>Partido</b>	Partido Verde Ecologista de México	<b>Cargo</b>	Genérico
<b>Candidato</b>			
<b>Otro Candidato</b>			

**Observaciones:** tiene logo partido verde ecologista de Mexico



**TIPO DE ANUNCIO**

Muebles urbanos de publicidad

**TAMAÑO**

1 x 2



**Sistema Integral de Monitoreo de Espectaculares**  
**Reporte de recorrido**

Del: **09/03/2015**  
Hasta: **24/03/2015**  
Usuario: **exurveyedomex**  
Proceso: **PEL 2014-2015 MEX**

<b>Identificador</b>	40314	<b>Estado</b>	MEXICO
<b>Ticket</b>	59861	<b>Municipio</b>	TLALNEPANTLA DE BAZ
<b>Fecha de recorrido</b>	18/03/2015 13:15	<b>Colonia</b>	Xocoyahualco
<b>Latitud</b>	19.51015042	<b>Calle</b>	Via Gustavo Baz
<b>Longitud</b>	-99.21908042	<b>Numero</b>	44
<b>Device ID</b>	IFE-Desktop v1.0	<b>Distrito</b>	
<b>Partido</b>	Partido de la Revolución Democrática	<b>Cargo</b>	Diputado
<b>Candidato</b>	Ruth Olvera		
<b>Otro Candidato</b>			

**Observaciones:** Precandidato a Presidente Municipal precampana local



**TIPO DE ANUNCIO**

Mantas

**TAMAÑO**

2 x 1.5



**Sistema Integral de Monitoreo de Espectaculares**  
**Reporte de recorrido**

Del: **09/03/2015**  
Hasta: **24/03/2015**  
Usuario: **exurveyedomex**  
Proceso: **PEL 2014-2015 MEX**

<b>Identificador</b>	40315	<b>Estado</b>	MEXICO
<b>Ticket</b>	59861	<b>Municipio</b>	TLALNEPANTLA DE BAZ
<b>Fecha de recorrido</b>	18/03/2015 13:22	<b>Colonia</b>	Xocoyahualco
<b>Latitud</b>	19.5101589	<b>Calle</b>	Vía Gustavo Baz
<b>Longitud</b>	-99.21903187	<b>Numero</b>	44
<b>Device ID</b>	IFE-Desktop v1.0	<b>Distrito</b>	
<b>Partido</b>	Partido Verde Ecologista de México	<b>Cargo</b>	Genérico
<b>Candidato</b>			
<b>Otro Candidato</b>			

**Observaciones:** Tiene logo del partido



**TIPO DE ANUNCIO**

Muebles urbanos de publicidad

**TAMAÑO**

1 x 2



# Sistema Integral de Monitoreo de Espectaculares

## Reporte de recorrido

Del: **09/03/2015**

Hasta: **24/03/2015**

Usuario: **exurveyedomex**

Proceso: **PEL 2014-2015 MEX**

<b>Identificador</b>	40316	<b>Estado</b>	MEXICO
<b>Ticket</b>	59861	<b>Municipio</b>	TLALNEPANTLA DE BAZ
<b>Fecha de recorrido</b>	18/03/2015 13:36	<b>Colonia</b>	Sa Jose Puente de Vigas
<b>Latitud</b>	19.51349206	<b>Calle</b>	Via Gustavo Baz
<b>Longitud</b>	-99.21654715	<b>Numero</b>	78
<b>Device ID</b>	IFE-Desktop v1.0	<b>Distrito</b>	
<b>Partido</b>	Partido Verde Ecologista de México	<b>Cargo</b>	Genérico
<b>Candidato</b>			
<b>Otro Candidato</b>			

**Observaciones:** Con logo del partido



**TIPO DE ANUNCIO**

Muebles urbanos de publicidad

**TAMAÑO**

1 x 2



## Sistema Integral de Monitoreo de Espectaculares

### Reporte de recorrido

Del: **09/03/2015**

Hasta: **24/03/2015**

Usuario: **exurveyedomex**

Proceso: **PEL 2014-2015 MEX**

<b>Identificador</b>	40317	<b>Estado</b>	MEXICO
<b>Ticket</b>	59861	<b>Municipio</b>	TLALNEPANTLA DE BAZ
<b>Fecha de recorrido</b>	18/03/2015 13:57	<b>Colonia</b>	Industrial Tlalnepantla
<b>Latitud</b>	19.55033298	<b>Calle</b>	Vía Gustavo Baz
<b>Longitud</b>	-99.20612658	<b>Numero</b>	s/n
<b>Device ID</b>	IFE-Desktop v1.0	<b>Distrito</b>	
<b>Partido</b>	Partido Verde Ecologista de México	<b>Cargo</b>	Genérico
<b>Candidato</b>			
<b>Otro Candidato</b>			

**Observaciones:** Con logo del partido en parada autobus



#### TIPO DE ANUNCIO

Muebles urbanos de publicidad

#### TAMAÑO

1.5 x 2

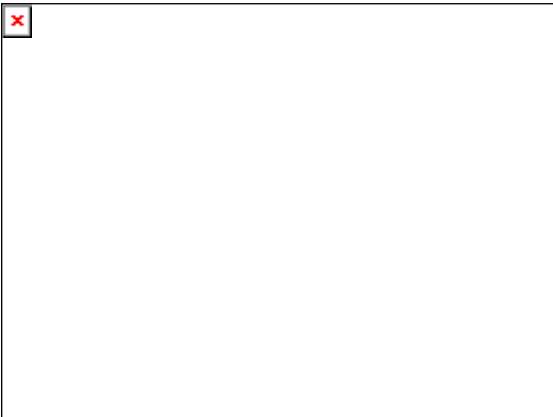

**Sistema Integral de Monitoreo de Espectaculares**  
**Reporte de recorrido**

Del: **09/03/2015**  
Hasta: **24/03/2015**  
Usuario: **exurveyedomex**  
Proceso: **PEL 2014-2015 MEX**

<b>Identificador</b>	40318	<b>Estado</b>	MEXICO
<b>Ticket</b>	59861	<b>Municipio</b>	TLALNEPANTLA DE BAZ
<b>Fecha de recorrido</b>	18/03/2015 14:24	<b>Colonia</b>	San Javier
<b>Latitud</b>	19.53936772	<b>Calle</b>	Av. Toltecas
<b>Longitud</b>	-99.18911375	<b>Numero</b>	s/n
<b>Device ID</b>	IFE-Desktop v1.0	<b>Distrito</b>	
<b>Partido</b>	Partido Verde Ecologista de México	<b>Cargo</b>	Genérico
<b>Candidato</b>			
<b>Otro Candidato</b>			

**Observaciones:** Se localizo en dos camipnes de la ruta 78 localizados en la ruta del ecorrido

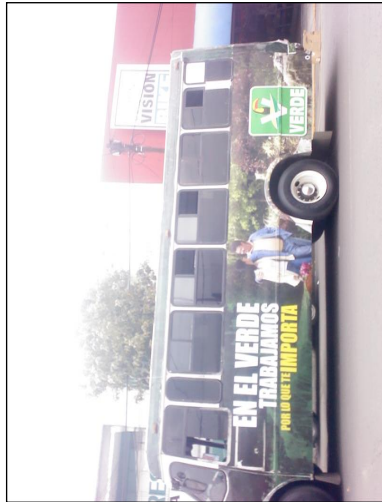

**TIPO DE ANUNCIO**

Mantas

**TAMAÑO**

3 x 15





## Sistema Integral de Monitoreo de Espectaculares

### Reporte de recorrido

Del: **09/03/2015**

Hasta: **24/03/2015**

Usuario: **exurveyedomex**

Proceso: **PEL 2014-2015 MEX**

<b>Identificador</b>	40319	<b>Estado</b>	MEXICO
<b>Ticket</b>	59861	<b>Municipio</b>	TLALNEPANTLA DE BAZ
<b>Fecha de recorrido</b>	18/03/2015 14:43	<b>Colonia</b>	Los reyes Iztacala
<b>Latitud</b>	19.52898541	<b>Calle</b>	Av. Iztacala
<b>Longitud</b>	-99.19466608	<b>Numero</b>	26
<b>Device ID</b>	IFE-Desktop v1.0	<b>Distrito</b>	
<b>Partido</b>	Partido Movimiento Ciudadano	<b>Cargo</b>	Genérico
<b>Candidato</b>			
<b>Otro Candidato</b>			

**Observaciones:** solo tiene nombre y escudo del partido



**TIPO DE ANUNCIO**

Mantas

**TAMAÑO**

1 x 1.5

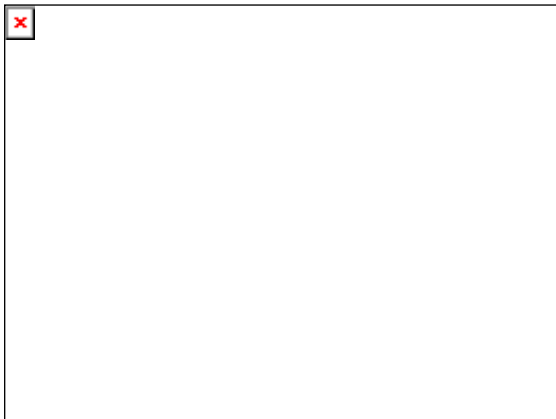
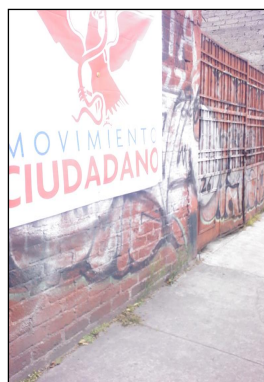

**Sistema Integral de Monitoreo de Espectaculares**  
**Reporte de recorrido**

Del: **09/03/2015**  
Hasta: **24/03/2015**  
Usuario: **exurveyedomex**  
Proceso: **PEL 2014-2015 MEX**

<b>Identificador</b>	40320	<b>Estado</b>	MEXICO
<b>Ticket</b>	59861	<b>Municipio</b>	TLALNEPANTLA DE BAZ
<b>Fecha de recorrido</b>	18/03/2015 14:50	<b>Colonia</b>	Los Reyes Iztacala
<b>Latitud</b>	19.52955821	<b>Calle</b>	Av. Iztacala
<b>Longitud</b>	-99.19470395	<b>Numero</b>	17
<b>Device ID</b>	IFE-Desktop v1.0	<b>Distrito</b>	
<b>Partido</b>	Partido Movimiento Ciudadano	<b>Cargo</b>	Diputado
<b>Candidato</b>			
<b>Otro Candidato</b>	Alfonso Vidales		

**Observaciones:** Precandidato DISTRITO xV



**TIPO DE ANUNCIO**

Mantas

**TAMAÑO**

2 x 1



**Sistema Integral de Monitoreo de Espectaculares**  
**Reporte de recorrido**

Del: **09/03/2015**  
Hasta: **24/03/2015**  
Usuario: **exurveyedomex**  
Proceso: **PEL 2014-2015 MEX**

<b>Identificador</b>	40321	<b>Estado</b>	MEXICO
<b>Ticket</b>	59861	<b>Municipio</b>	TLALNEPANTLA DE BAZ
<b>Fecha de recorrido</b>	18/03/2015 14:57	<b>Colonia</b>	Los Reyes Iztacala
		<b>Calle</b>	Av. Iztacala
		<b>Numero</b>	53
<b>Latitud</b>	19.52804168	<b>Distrito</b>	
<b>Longitud</b>	-99.19447834		
<b>Device ID</b>	IFE-Desktop v1.0		
<b>Partido</b>	Partido Movimiento Ciudadano	<b>Cargo</b>	Diputado
<b>Candidato</b>			
<b>Otro Candidato</b>	Alfonso Vidales		

**Observaciones:** Precandidato Distrito 15 no senala si es para presidente o Diputado local precampana local

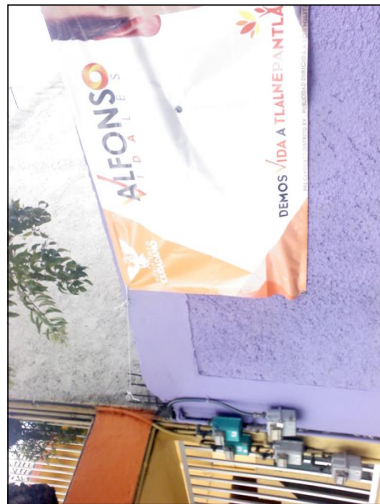

**TIPO DE ANUNCIO**

Mantas

**TAMAÑO**

2 x 1

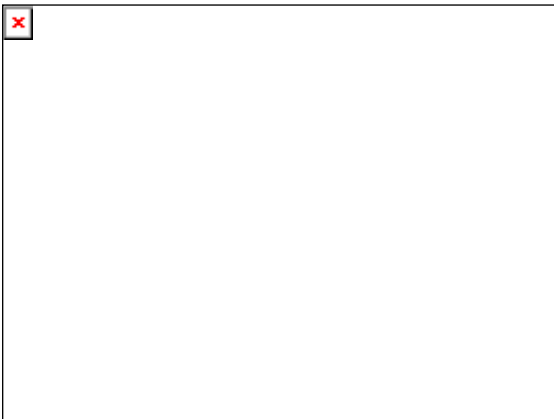

# Sistema Integral de Monitoreo de Espectaculares

## Reporte de recorrido

Del: **09/03/2015**  
 Hasta: **24/03/2015**  
 Usuario: **exurveyedomex**  
 Proceso: **PEL 2014-2015 MEX**

<b>Identificador</b>	40322	<b>Estado</b>	MEXICO
<b>Ticket</b>	59861	<b>Municipio</b>	TLALNEPANTLA DE BAZ
<b>Fecha de recorrido</b>	18/03/2015 15:03	<b>Colonia</b>	Los Reyes Iztacala
<b>Latitud</b>	19.52639108	<b>Calle</b>	Av. Iztacala
<b>Longitud</b>	-99.19426364	<b>Numero</b>	96
<b>Device ID</b>	IFE-Desktop v1.0	<b>Distrito</b>	
<b>Partido</b>	Partido Movimiento Ciudadano	<b>Cargo</b>	Diputado
<b>Candidato</b>			
<b>Otro Candidato</b>	Alfonso Vidales		

**Observaciones:** Precandidato Distrito XV

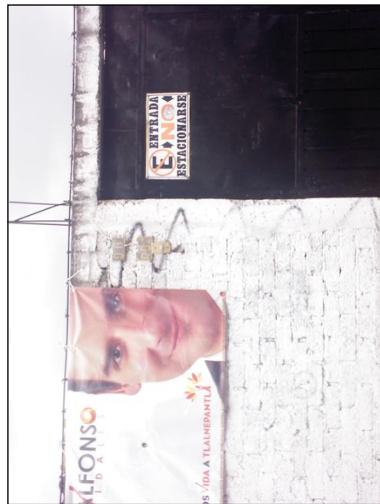
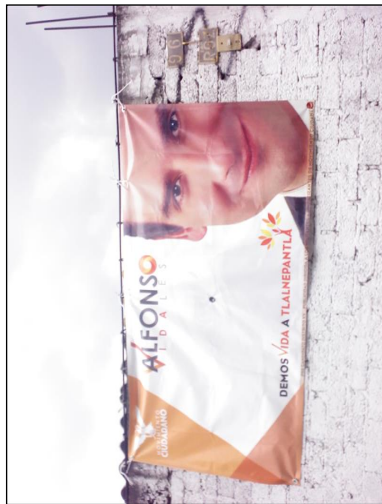

**TIPO DE ANUNCIO**

Mantas

**TAMAÑO**

2 x 1



## Sistema Integral de Monitoreo de Espectaculares

### Reporte de recorrido

Del: **09/03/2015**

Hasta: **24/03/2015**

Usuario: **exurveyedomex**

Proceso: **PEL 2014-2015 MEX**

<b>Identificador</b>	40323	<b>Estado</b>	MEXICO
<b>Ticket</b>	59861	<b>Municipio</b>	TLALNEPANTLA DE BAZ
<b>Fecha de recorrido</b>	18/03/2015 15:12	<b>Colonia</b>	Los REYES iztacala
<b>Latitud</b>	19.52626856	<b>Calle</b>	Av. Iztacala
<b>Longitud</b>	-99.19422985	<b>Numero</b>	s/n
<b>Device ID</b>	IFE-Desktop v1.0	<b>Distrito</b>	
<b>Partido</b>	Partido Movimiento Ciudadano	<b>Cargo</b>	Genérico
<b>Candidato</b>			
<b>Otro Candidato</b>			

**Observaciones:** solo tiene logotipo y nombre del partido



**TIPO DE ANUNCIO**

Mantas

**TAMAÑO**

2 x 1.5



## Sistema Integral de Monitoreo de Espectaculares

### Reporte de recorrido

Del: **09/03/2015**

Hasta: **24/03/2015**

Usuario: **exurveyedomex**

Proceso: **PEL 2014-2015 MEX**

<b>Identificador</b>	40324	<b>Estado</b>	MEXICO
<b>Ticket</b>	59861	<b>Municipio</b>	TLALNEPANTLA DE BAZ
<b>Fecha de recorrido</b>	18/03/2015 15:24	<b>Colonia</b>	Los Reyes Iztacala
<b>Latitud</b>	19.51677204	<b>Calle</b>	Av.Ejidos
<b>Longitud</b>	-99.19149746	<b>Numero</b>	s/n
<b>Device ID</b>	IFE-Desktop v1.0	<b>Distrito</b>	
<b>Partido</b>	Partido Verde Ecologista de México	<b>Cargo</b>	Genérico
<b>Candidato</b>			
<b>Otro Candidato</b>			

**Observaciones:** Con loo del partido ubicada el anuncio en boton de alerta



#### TIPO DE ANUNCIO

Muebles urbanos de publicidad

#### TAMAÑO

2 x 2



**Sistema Integral de Monitoreo de Espectaculares**  
**Reporte de recorrido**

Del: **09/03/2015**  
Hasta: **24/03/2015**  
Usuario: **exurveyedomex**  
Proceso: **PEL 2014-2015 MEX**

<b>Identificador</b>	40325	<b>Estado</b>	MEXICO
<b>Ticket</b>	59861	<b>Municipio</b>	TLALNEPANTLA DE BAZ
<b>Fecha de recorrido</b>	18/03/2015 16:09	<b>Colonia</b>	Reyes Iztacala
<b>Latitud</b>	19.52274201	<b>Calle</b>	Av. ejidos
<b>Longitud</b>	-99.19224365	<b>Numero</b>	s/n
<b>Device ID</b>	IFE-Desktop v1.0	<b>Distrito</b>	
<b>Partido</b>	Partido Verde Ecologista de México	<b>Cargo</b>	Genérico
<b>Candidato</b>			
<b>Otro Candidato</b>			

**Observaciones:** Con logo del partido ubicada en parabus



**TIPO DE ANUNCIO**

Muebles urbanos de publicidad

**TAMAÑO**

1 x 2

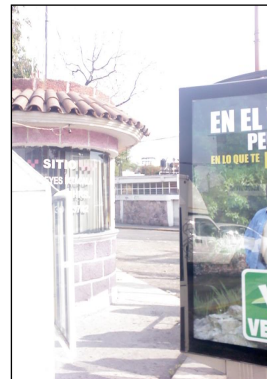

x



**Sistema Integral de Monitoreo de Espectaculares**  
**Reporte de recorrido**

Del: **09/03/2015**  
Hasta: **24/03/2015**  
Usuario: **exurveyedomex**  
Proceso: **PEL 2014-2015 MEX**

<b>Identificador</b>	40326	<b>Estado</b>	MEXICO
<b>Ticket</b>	59861	<b>Municipio</b>	TLALNEPANTLA DE BAZ
<b>Fecha de recorrido</b>	18/03/2015 16:20	<b>Colonia</b>	Los Reyes Iztacala
<b>Latitud</b>	19.52463353	<b>Calle</b>	Av.Ejidos
<b>Longitud</b>	-99.19285555	<b>Numero</b>	s/n
<b>Device ID</b>	IFE-Desktop v1.0	<b>Distrito</b>	
<b>Partido</b>	Partido Verde Ecologista de México	<b>Cargo</b>	Genérico
<b>Candidato</b>			
<b>Otro Candidato</b>			

**Observaciones:** Con Loggo del partido



**TIPO DE ANUNCIO**

Muebles urbanos de publicidad

**TAMAÑO**

2 x 2





**Sistema Integral de Monitoreo de Espectaculares**  
**Reporte de recorrido**

Del: **09/03/2015**  
Hasta: **24/03/2015**  
Usuario: **exurveyedomex**  
Proceso: **PEL 2014-2015 MEX**

<b>Identificador</b>	40327	<b>Estado</b>	MEXICO
<b>Ticket</b>	59861	<b>Municipio</b>	TLALNEPANTLA DE BAZ
<b>Fecha de recorrido</b>	18/03/2015 16:25	<b>Colonia</b>	Los Reyes Iztacala
<b>Latitud</b>	19.53107182	<b>Calle</b>	Prolongacion av. Toltecas
<b>Longitud</b>	-99.19394323	<b>Numero</b>	s/n
<b>Device ID</b>	IFE-Desktop v1.0	<b>Distrito</b>	
<b>Partido</b>	Partido Verde Ecologista de México	<b>Cargo</b>	Genérico
<b>Candidato</b>			
<b>Otro Candidato</b>			

**Observaciones:** Conloco del partido el anuncio se localiza en un boton de alerta



**TIPO DE ANUNCIO**

Muebles urbanos de publicidad

**TAMAÑO**

2 x 2



**Sistema Integral de Monitoreo de Espectaculares**  
**Reporte de recorrido**

Del: **09/03/2015**  
Hasta: **24/03/2015**  
Usuario: **exurveyedomex**  
Proceso: **PEL 2014-2015 MEX**

<b>Identificador</b>	40328	<b>Estado</b>	MEXICO
<b>Ticket</b>	59861	<b>Municipio</b>	TLALNEPANTLA DE BAZ
<b>Fecha de recorrido</b>	18/03/2015 16:55	<b>Colonia</b>	El Cortijo
<b>Latitud</b>	19.53465083	<b>Calle</b>	Av. Presidente Juarez
<b>Longitud</b>	-99.19456439	<b>Numero</b>	s/n
<b>Device ID</b>	IFE-Desktop v1.0	<b>Distrito</b>	
<b>Partido</b>	Partido Verde Ecologista de México	<b>Cargo</b>	Genérico
<b>Candidato</b>			
<b>Otro Candidato</b>			

**Observaciones:** Se encuentra en un boton de alerta y el anuncio tiene el logo del partido



**TIPO DE ANUNCIO**

Muebles urbanos de publicidad

**TAMAÑO**

2 x 1

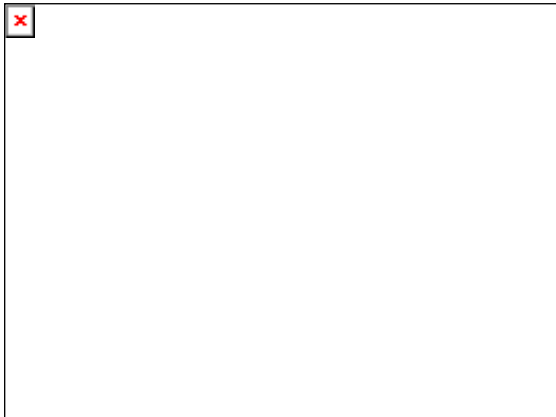

**Sistema Integral de Monitoreo de Espectaculares**  
**Reporte de recorrido**

Del: **09/03/2015**  
Hasta: **24/03/2015**  
Usuario: **exurveyedomex**  
Proceso: **PEL 2014-2015 MEX**

<b>Identificador</b>	40329	<b>Estado</b>	MEXICO
<b>Ticket</b>	59861	<b>Municipio</b>	TLALNEPANTLA DE BAZ
<b>Fecha de recorrido</b>	18/03/2015 17:05	<b>Colonia</b>	Centro historico
<b>Latitud</b>	19.5363941	<b>Calle</b>	Av. Presidente Juarez
<b>Longitud</b>	-99.19446653	<b>Numero</b>	s/n
<b>Device ID</b>	IFE-Desktop v1.0	<b>Distrito</b>	
<b>Partido</b>	Partido Verde Ecologista de México	<b>Cargo</b>	Genérico
<b>Candidato</b>			
<b>Otro Candidato</b>			

**Observaciones:** Esta sobre boton de aalerta y el anuncio tiene el logo del partido

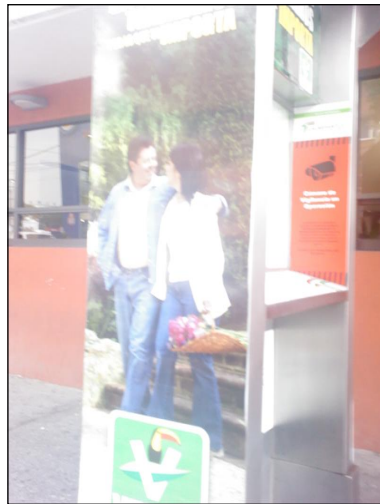

**TIPO DE ANUNCIO**

Muebles urbanos de publicidad

**TAMAÑO**

2 x 2



## Sistema Integral de Monitoreo de Espectaculares

### Reporte de recorrido

Del: **09/03/2015**

Hasta: **24/03/2015**

Usuario: **exurveyedomex**

Proceso: **PEL 2014-2015 MEX**

<b>Identificador</b>	40330	<b>Estado</b>	MEXICO
<b>Ticket</b>	59867	<b>Municipio</b>	IXTAPALUCA
<b>Fecha de recorrido</b>	18/03/2015 10:39	<b>Colonia</b>	el tablon
<b>Latitud</b>	19.32152921	<b>Calle</b>	carretera ixtaluca san francisco
<b>Longitud</b>	-98.86922801	<b>Numero</b>	sn
<b>Device ID</b>	IFE-Desktop v1.0	<b>Distrito</b>	
<b>Partido</b>	Partido de la Revolución Democrática	<b>Cargo</b>	Genérico
<b>Candidato</b>			
<b>Otro Candidato</b>			

**Observaciones:** precandidato a presidente municipal. Luis arreguin . local



#### TIPO DE ANUNCIO

Muros

#### TAMAÑO

120 x 2.5



**Sistema Integral de Monitoreo de Espectaculares**  
**Reporte de recorrido**

Del: **09/03/2015**  
Hasta: **24/03/2015**  
Usuario: **exurveyedomex**  
Proceso: **PEL 2014-2015 MEX**

<b>Identificador</b>	40331	<b>Estado</b>	MEXICO
<b>Ticket</b>	59867	<b>Municipio</b>	IXTAPALUCA
<b>Fecha de recorrido</b>	18/03/2015 10:51	<b>Colonia</b>	los heroes
<b>Latitud</b>	19.32681903	<b>Calle</b>	carretera san francisco
<b>Longitud</b>	-98.86742344	<b>Numero</b>	sn
<b>Device ID</b>	IFE-Desktop v1.0	<b>Distrito</b>	
<b>Partido</b>	Partido Movimiento Ciudadano	<b>Cargo</b>	Genérico
<b>Candidato</b>			
<b>Otro Candidato</b>			

**Observaciones:** precandidato presidente municipal victor moreno gomez. local



**TIPO DE ANUNCIO**

Muros

**TAMAÑO**

6 x 2.5



**Sistema Integral de Monitoreo de Espectaculares**  
**Reporte de recorrido**

Del: **09/03/2015**  
Hasta: **24/03/2015**  
Usuario: **exurveyedomex**  
Proceso: **PEL 2014-2015 MEX**

<b>Identificador</b>	40332	<b>Estado</b>	MEXICO
<b>Ticket</b>	59867	<b>Municipio</b>	IXTAPALUCA
<b>Fecha de recorrido</b>	18/03/2015 10:57	<b>Colonia</b>	acozac
<b>Latitud</b>	19.33223006	<b>Calle</b>	carretera san francisco
<b>Longitud</b>	-98.86622889	<b>Numero</b>	sn
<b>Device ID</b>	IFE-Desktop v1.0	<b>Distrito</b>	
<b>Partido</b>	Partido de la Revolución Democrática	<b>Cargo</b>	Genérico
<b>Candidato</b>			
<b>Otro Candidato</b>			

**Observaciones:** precandidato presidente municipal j antonio lopez . local



**TIPO DE ANUNCIO**

Muros

**TAMAÑO**

30 x 2.5



**Sistema Integral de Monitoreo de Espectaculares**  
**Reporte de recorrido**

Del: **09/03/2015**  
Hasta: **24/03/2015**  
Usuario: **exurveyedomex**  
Proceso: **PEL 2014-2015 MEX**

<b>Identificador</b>	40333	<b>Estado</b>	MEXICO
<b>Ticket</b>	59867	<b>Municipio</b>	IXTAPALUCA
<b>Fecha de recorrido</b>	18/03/2015 11:02	<b>Colonia</b>	acozac
<b>Latitud</b>	19.33319411	<b>Calle</b>	carretera san francisco
<b>Longitud</b>	-98.86589822	<b>Numero</b>	sn
<b>Device ID</b>	IFE-Desktop v1.0	<b>Distrito</b>	
<b>Partido</b>	Partido de la Revolución Democrática	<b>Cargo</b>	Genérico
<b>Candidato</b>			
<b>Otro Candidato</b>			

**Observaciones:** precandidato presidente municipal luis arreguin . local



**TIPO DE ANUNCIO**

Muros

**TAMAÑO**

6 x 2.5

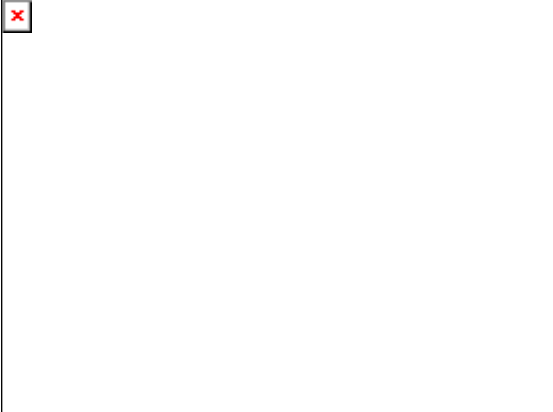

**Sistema Integral de Monitoreo de Espectaculares**  
**Reporte de recorrido**

Del: **09/03/2015**  
Hasta: **24/03/2015**  
Usuario: **exurveyedomex**  
Proceso: **PEL 2014-2015 MEX**

<b>Identificador</b>	40334	<b>Estado</b>	MEXICO
<b>Ticket</b>	59867	<b>Municipio</b>	IXTAPALUCA
<b>Fecha de recorrido</b>	18/03/2015 11:06	<b>Colonia</b>	acozac
<b>Latitud</b>	19.33349906	<b>Calle</b>	carretera san francisco
<b>Longitud</b>	-98.86581763	<b>Numero</b>	sn
<b>Device ID</b>	IFE-Desktop v1.0	<b>Distrito</b>	
<b>Partido</b>	Partido Movimiento Ciudadano	<b>Cargo</b>	Genérico
<b>Candidato</b>			
<b>Otro Candidato</b>			

**Observaciones:** precandidato presidente municipal victor moreno. local



**TIPO DE ANUNCIO**

Muros

**TAMAÑO**

6 x 2.5





**Sistema Integral de Monitoreo de Espectaculares**  
**Reporte de recorrido**

Del: **09/03/2015**  
Hasta: **24/03/2015**  
Usuario: **exurveyedomex**  
Proceso: **PEL 2014-2015 MEX**

<b>Identificador</b>	40335	<b>Estado</b>	MEXICO
<b>Ticket</b>	59867	<b>Municipio</b>	IXTAPALUCA
<b>Fecha de recorrido</b>	18/03/2015 11:11	<b>Colonia</b>	san francisco
<b>Latitud</b>	19.33607053	<b>Calle</b>	morelos
<b>Longitud</b>	-98.86490671	<b>Numero</b>	76
<b>Device ID</b>	IFE-Desktop v1.0	<b>Distrito</b>	
<b>Partido</b>	Partido Movimiento Ciudadano	<b>Cargo</b>	Genérico
<b>Candidato</b>			
<b>Otro Candidato</b>			

**Observaciones:** precandidato presidente municipal victor moreno gomez. local



**TIPO DE ANUNCIO**

Muros

**TAMAÑO**

5 x 2.5



**Sistema Integral de Monitoreo de Espectaculares**  
**Reporte de recorrido**

Del: **09/03/2015**

Hasta: **24/03/2015**

Usuario: **exurveyedomex**

Proceso: **PEL 2014-2015 MEX**

<b>Identificador</b>	40336	<b>Estado</b>	MEXICO
<b>Ticket</b>	59867	<b>Municipio</b>	IXTAPALUCA
<b>Fecha de recorrido</b>	18/03/2015 11:16	<b>Colonia</b>	san francisco
<b>Latitud</b>	19.33951969	<b>Calle</b>	morelos
<b>Longitud</b>	-98.86407793	<b>Numero</b>	48
<b>Device ID</b>	IFE-Desktop v1.0	<b>Distrito</b>	
<b>Partido</b>	Partido de la Revolución Democrática	<b>Cargo</b>	Genérico
<b>Candidato</b>			
<b>Otro Candidato</b>			

**Observaciones:** precandidato presidente municipal julio varela. local



**TIPO DE ANUNCIO**

Muros

**TAMAÑO**

10 x 2.5



**Sistema Integral de Monitoreo de Espectaculares**  
**Reporte de recorrido**

Del: **09/03/2015**  
Hasta: **24/03/2015**  
Usuario: **exurveyedomex**  
Proceso: **PEL 2014-2015 MEX**

<b>Identificador</b>	40337	<b>Estado</b>	MEXICO
<b>Ticket</b>	59867	<b>Municipio</b>	IXTAPALUCA
<b>Fecha de recorrido</b>	18/03/2015 11:20	<b>Colonia</b>	san francisco
<b>Latitud</b>	19.34057447	<b>Calle</b>	morelos
<b>Longitud</b>	-98.86374427	<b>Numero</b>	sn
<b>Device ID</b>	IFE-Desktop v1.0	<b>Distrito</b>	

<b>Partido</b>	Partido Movimiento Ciudadano	<b>Cargo</b>	Genérico
<b>Candidato</b>			
<b>Otro Candidato</b>			

**Observaciones:** precandidato preesidente municipal. Victor moreno gomez



**TIPO DE ANUNCIO**

Muros

**TAMAÑO**

6 x 2.5



**Sistema Integral de Monitoreo de Espectaculares**  
**Reporte de recorrido**

Del: **09/03/2015**  
Hasta: **24/03/2015**  
Usuario: **exurveyedomex**  
Proceso: **PEL 2014-2015 MEX**

<b>Identificador</b>	40338	<b>Estado</b>	MEXICO
<b>Ticket</b>	59867	<b>Municipio</b>	IXTAPALUCA
<b>Fecha de recorrido</b>	18/03/2015 11:24	<b>Colonia</b>	san francisco
<b>Latitud</b>	19.34211361	<b>Calle</b>	morelos
<b>Longitud</b>	-98.8632635	<b>Numero</b>	sn
<b>Device ID</b>	IFE-Desktop v1.0	<b>Distrito</b>	
<b>Partido</b>	Partido de la Revolución Democrática	<b>Cargo</b>	Genérico
<b>Candidato</b>			
<b>Otro Candidato</b>			

**Observaciones:** precandidato presidente municipal luis arreguin. local



**TIPO DE ANUNCIO**

Muros

**TAMAÑO**

15 x 2.5



**Sistema Integral de Monitoreo de Espectaculares**  
**Reporte de recorrido**

Del: **09/03/2015**  
Hasta: **24/03/2015**  
Usuario: **exurveyedomex**  
Proceso: **PEL 2014-2015 MEX**

<b>Identificador</b>	40339	<b>Estado</b>	MEXICO
<b>Ticket</b>	59867	<b>Municipio</b>	IXTAPALUCA
<b>Fecha de recorrido</b>	18/03/2015 11:38	<b>Colonia</b>	san francisco
<b>Latitud</b>	19.34370677	<b>Calle</b>	cerrada morelos
<b>Longitud</b>	-98.86287075	<b>Numero</b>	sn
<b>Device ID</b>	IFE-Desktop v1.0	<b>Distrito</b>	
<b>Partido</b>	Partido Movimiento Ciudadano	<b>Cargo</b>	Genérico
<b>Candidato</b>			
<b>Otro Candidato</b>			

**Observaciones:** precandidato presidente municipal victor moreno gomez. local



**TIPO DE ANUNCIO**

Muros

**TAMAÑO**

6 x 2.5

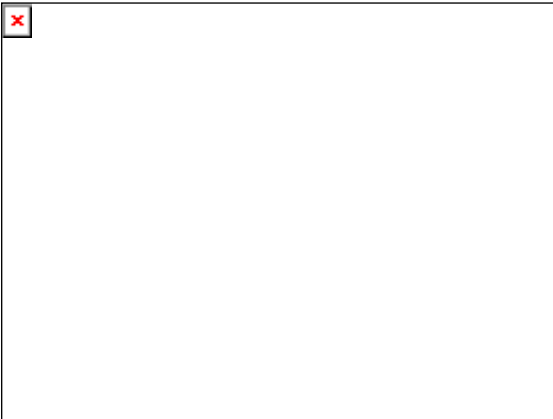

## Sistema Integral de Monitoreo de Espectaculares

### Reporte de recorrido

Del: **09/03/2015**

Hasta: **24/03/2015**

Usuario: **exurveyedomex**

Proceso: **PEL 2014-2015 MEX**

<b>Identificador</b>	40340	<b>Estado</b>	MEXICO
<b>Ticket</b>	59867	<b>Municipio</b>	IXTAPALUCA
<b>Fecha de recorrido</b>	18/03/2015 11:54	<b>Colonia</b>	ixtapaluca centro
<b>Latitud</b>	19.31828796	<b>Calle</b>	calle independencia
<b>Longitud</b>	-98.87913669	<b>Numero</b>	sn
<b>Device ID</b>	IFE-Desktop v1.0	<b>Distrito</b>	
<b>Partido</b>	Partido de la Revolución Democrática	<b>Cargo</b>	Genérico
<b>Candidato</b>			
<b>Otro Candidato</b>			

**Observaciones:** precandidato a presidente municipal luis arreguin . local



**TIPO DE ANUNCIO**

Muros

**TAMAÑO**

10 x 2.5



## Sistema Integral de Monitoreo de Espectaculares

### Reporte de recorrido

Del: **09/03/2015**

Hasta: **24/03/2015**

Usuario: **exurveyedomex**

Proceso: **PEL 2014-2015 MEX**

<b>Identificador</b>	40341	<b>Estado</b>	MEXICO
<b>Ticket</b>	59867	<b>Municipio</b>	IXTAPALUCA
<b>Fecha de recorrido</b>	18/03/2015 12:00	<b>Colonia</b>	ixtapaluca centro
<b>Latitud</b>	19.31837941	<b>Calle</b>	camino real
<b>Longitud</b>	-98.87972043	<b>Numero</b>	sn
<b>Device ID</b>	IFE-Desktop v1.0	<b>Distrito</b>	

<b>Partido</b>	Partido Movimiento Ciudadano	<b>Cargo</b>	Genérico
<b>Candidato</b>			
<b>Otro Candidato</b>			

**Observaciones:** precandidato porediente municipal victor moreno. local



**TIPO DE ANUNCIO**

Muros

**TAMAÑO**

6 x 2.5

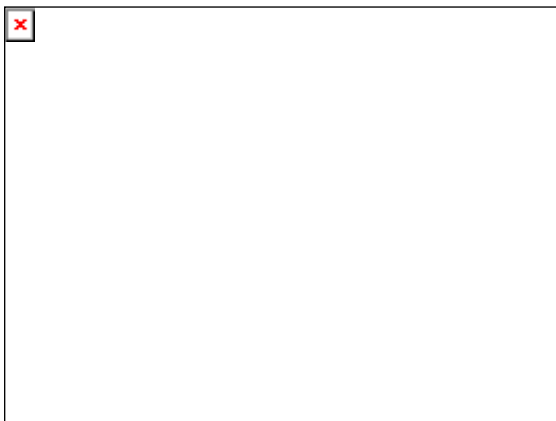

**Sistema Integral de Monitoreo de Espectaculares**  
**Reporte de recorrido**

Del: **09/03/2015**  
Hasta: **24/03/2015**  
Usuario: **exurveyedomex**  
Proceso: **PEL 2014-2015 MEX**

<b>Identificador</b>	40342	<b>Estado</b>	MEXICO
<b>Ticket</b>	59873	<b>Municipio</b>	ECATEPEC DE MORELOS
<b>Fecha de recorrido</b>	19/03/2015 11:55	<b>Colonia</b>	Exrancho Jajalpa
<b>Latitud</b>	19.59754464	<b>Calle</b>	Av. 1ro de mayo
<b>Longitud</b>	-99.03201979	<b>Numero</b>	s/n
<b>Device ID</b>	IFE-Desktop v1.0	<b>Distrito</b>	
<b>Partido</b>	Partido de la Revolución Democrática	<b>Cargo</b>	Diputado
<b>Candidato</b>			
<b>Otro Candidato</b>	Octavio Martinez Vargas		

**Observaciones:** Precandidato a Presidente Municipal precampana local

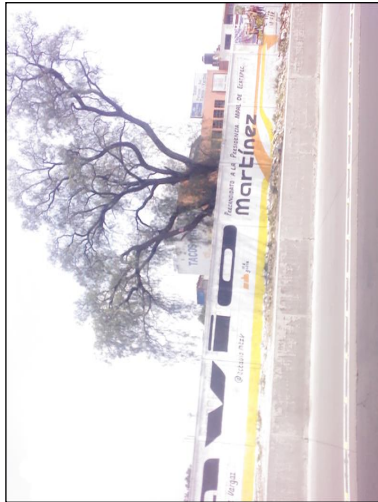
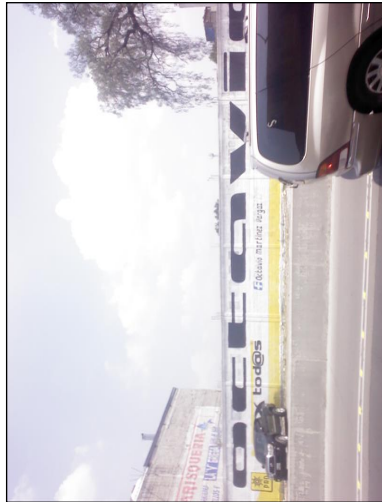

**TIPO DE ANUNCIO**

Muros

**TAMAÑO**

20 x 3





**Sistema Integral de Monitoreo de Espectaculares**  
**Reporte de recorrido**

Del: **09/03/2015**  
Hasta: **24/03/2015**  
Usuario: **exurveyedomex**  
Proceso: **PEL 2014-2015 MEX**

<b>Identificador</b>	40343	<b>Estado</b>	MEXICO
<b>Ticket</b>	59873	<b>Municipio</b>	ECATEPEC DE MORELOS
<b>Fecha de recorrido</b>	19/03/2015 12:20	<b>Colonia</b>	Fracc Bosques de Ecatepec
<b>Latitud</b>	19.59617278	<b>Calle</b>	1ro De mayo
<b>Longitud</b>	-99.03119348	<b>Numero</b>	10
<b>Device ID</b>	IFE-Desktop v1.0	<b>Distrito</b>	
<b>Partido</b>	Partido de la Revolución Democrática	<b>Cargo</b>	Diputado
<b>Candidato</b>			
<b>Otro Candidato</b>	Octavio Martinez Vargas		

**Observaciones:** Precandidato a Presidente Municipal precampana local



**TIPO DE ANUNCIO**

Muros

**TAMAÑO**

15 x 1.8



**Sistema Integral de Monitoreo de Espectaculares**  
**Reporte de recorrido**

Del: **09/03/2015**

Hasta: **24/03/2015**

Usuario: **exurveyedomex**

Proceso: **PEL 2014-2015 MEX**

<b>Identificador</b>	40344	<b>Estado</b>	MEXICO
<b>Ticket</b>	59873	<b>Municipio</b>	ECATEPEC DE MORELOS
<b>Fecha de recorrido</b>	19/03/2015 12:32	<b>Colonia</b>	5taSecc de Jardines de morelos
<b>Latitud</b>	19.5911749	<b>Calle</b>	1ro De mayo
<b>Longitud</b>	-99.02782678	<b>Numero</b>	44
<b>Device ID</b>	IFE-Desktop v1.0	<b>Distrito</b>	
<b>Partido</b>	Partido de la Revolución Democrática	<b>Cargo</b>	Diputado
<b>Candidato</b>			
<b>Otro Candidato</b>	Roberto Montanez		

**Observaciones:** Prcandidato a Diputado Federal

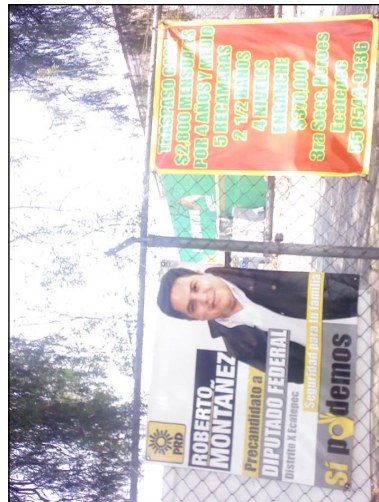

**TIPO DE ANUNCIO**

Mantas

**TAMAÑO**

1 x 2

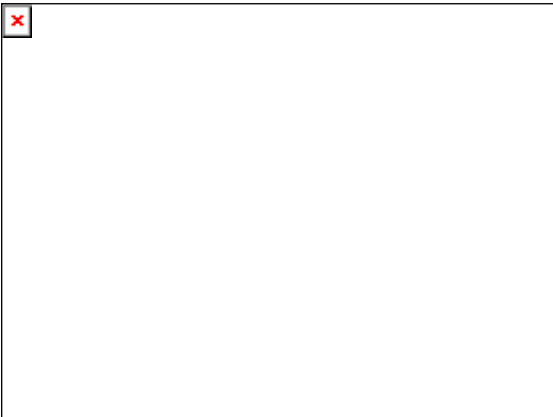

**Sistema Integral de Monitoreo de Espectaculares**  
**Reporte de recorrido**

Del: **09/03/2015**  
Hasta: **24/03/2015**  
Usuario: **exurveyedomex**  
Proceso: **PEL 2014-2015 MEX**

<b>Identificador</b>	40345	<b>Estado</b>	MEXICO
<b>Ticket</b>	59873	<b>Municipio</b>	ECATEPEC DE MORELOS
<b>Fecha de recorrido</b>	19/03/2015 12:39	<b>Colonia</b>	5ta Secc Jardinez de Morelos
<b>Latitud</b>	19.59076642	<b>Calle</b>	1ro de mayo
<b>Longitud</b>	-99.02747762	<b>Numero</b>	42
<b>Device ID</b>	IFE-Desktop v1.0	<b>Distrito</b>	
<b>Partido</b>	Partido de la Revolución Democrática	<b>Cargo</b>	Diputado
<b>Candidato</b>			
<b>Otro Candidato</b>	Octavio Martinez Vargas		

**Observaciones:** Precandidato a Presidente Municipal precampana local



**TIPO DE ANUNCIO**

Carteleras

**TAMAÑO**

0.5 x 0.5



# Sistema Integral de Monitoreo de Espectaculares

## Reporte de recorrido

Del: **09/03/2015**  
 Hasta: **24/03/2015**  
 Usuario: **exurveyedomex**  
 Proceso: **PEL 2014-2015 MEX**

<b>Identificador</b>	40346	<b>Estado</b>	MEXICO
<b>Ticket</b>	59873	<b>Municipio</b>	ECATEPEC DE MORELOS
<b>Fecha de recorrido</b>	19/03/2015 12:47	<b>Colonia</b>	5ta Secc Jardines de Morelos
<b>Latitud</b>	19.59075769	<b>Calle</b>	1ro de mayo
<b>Longitud</b>	-99.02748328	<b>Numero</b>	41
<b>Device ID</b>	IFE-Desktop v1.0	<b>Distrito</b>	
<b>Partido</b>	Partido de la Revolución Democrática	<b>Cargo</b>	Diputado
<b>Candidato</b>			
<b>Otro Candidato</b>	Roberto Montanez		

**Observaciones:** Precandidato a Diputado Federal distrito X Ecatepec

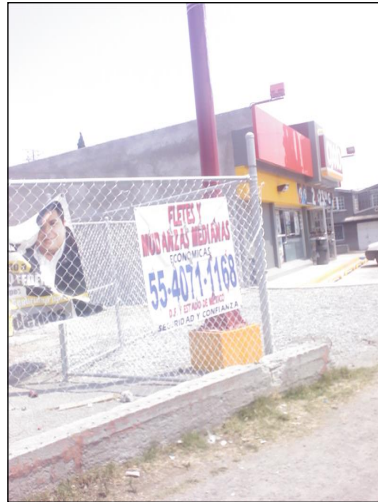

**TIPO DE ANUNCIO**

Mantas

**TAMAÑO**

1 x 1

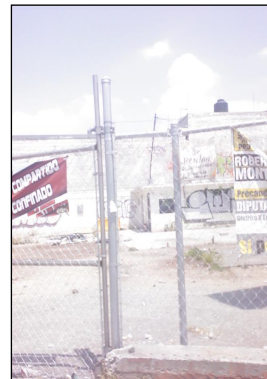

**Sistema Integral de Monitoreo de Espectaculares**  
**Reporte de recorrido**

Del: **09/03/2015**  
Hasta: **24/03/2015**  
Usuario: **exurveyedomex**  
Proceso: **PEL 2014-2015 MEX**

<b>Identificador</b>	40347	<b>Estado</b>	MEXICO
<b>Ticket</b>	59873	<b>Municipio</b>	ECATEPEC DE MORELOS
<b>Fecha de recorrido</b>	19/03/2015 13:00	<b>Colonia</b>	
<b>Latitud</b>	19.56733106	<b>Calle</b>	Av. Central
<b>Longitud</b>	-99.01603033	<b>Numero</b>	s/n
<b>Device ID</b>	IFE-Desktop v1.0	<b>Distrito</b>	
<b>Partido</b>	Partido de la Revolución Democrática	<b>Cargo</b>	Diputado
<b>Candidato</b>			
<b>Otro Candidato</b>	Octavio Martinez		

**Observaciones:** Precandidato a Presidente Municipal precampana local

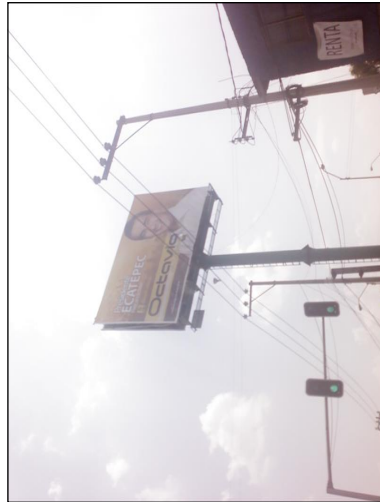

**TIPO DE ANUNCIO**

Panorámicos

**TAMAÑO**

18 x 10

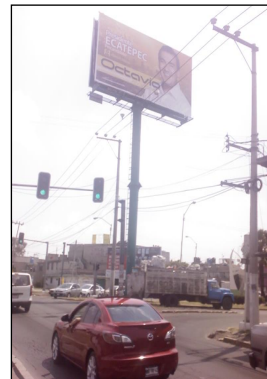

**Sistema Integral de Monitoreo de Espectaculares**  
**Reporte de recorrido**

Del: **09/03/2015**  
Hasta: **24/03/2015**  
Usuario: **exurveyedomex**  
Proceso: **PEL 2014-2015 MEX**

<b>Identificador</b>	40348	<b>Estado</b>	MEXICO
<b>Ticket</b>	59873	<b>Municipio</b>	ECATEPEC DE MORELOS
<b>Fecha de recorrido</b>	19/03/2015 13:14	<b>Colonia</b>	Alfredo del Mazo
<b>Latitud</b>	19.56478206	<b>Calle</b>	Av Central
<b>Longitud</b>	-99.0146853	<b>Numero</b>	s/n
<b>Device ID</b>	IFE-Desktop v1.0	<b>Distrito</b>	
<b>Partido</b>	Partido de la Revolución Democrática	<b>Cargo</b>	Diputado
<b>Candidato</b>			
<b>Otro Candidato</b>	Octavio Martinez Vargas		

**Observaciones:** Precandidato a Presidente Municipal precampana local



**TIPO DE ANUNCIO**

Muros

**TAMAÑO**

20 x 2



x

**Sistema Integral de Monitoreo de Espectaculares**  
**Reporte de recorrido**

Del: **09/03/2015**  
Hasta: **24/03/2015**  
Usuario: **exurveyedomex**  
Proceso: **PEL 2014-2015 MEX**

<b>Identificador</b>	40349	<b>Estado</b>	MEXICO
<b>Ticket</b>	59873	<b>Municipio</b>	ECATEPEC DE MORELOS
<b>Fecha de recorrido</b>	19/03/2015 13:35	<b>Colonia</b>	Ecatepec de Morelos
<b>Latitud</b>	19.56432145	<b>Calle</b>	Av. Central
<b>Longitud</b>	-99.01499747	<b>Numero</b>	67
<b>Device ID</b>	IFE-Desktop v1.0	<b>Distrito</b>	
<b>Partido</b>	Partido de la Revolución Democrática	<b>Cargo</b>	Diputado
<b>Candidato</b>			
<b>Otro Candidato</b>	Gil Gonzalez Ceron		

**Observaciones:** Precandidato a Diputado local distrito 42



**TIPO DE ANUNCIO**

Panorámicos

**TAMAÑO**

20 x 15

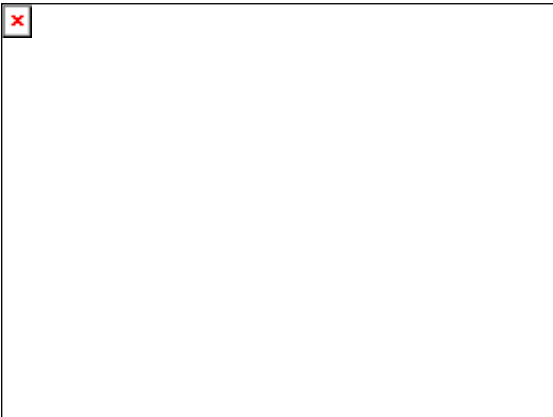

**Sistema Integral de Monitoreo de Espectaculares**  
**Reporte de recorrido**

Del: **09/03/2015**  
Hasta: **24/03/2015**  
Usuario: **exurveyedomex**  
Proceso: **PEL 2014-2015 MEX**

<b>Identificador</b>	40350	<b>Estado</b>	MEXICO
<b>Ticket</b>	59873	<b>Municipio</b>	ECATEPEC DE MORELOS
<b>Fecha de recorrido</b>	19/03/2015 13:46	<b>Colonia</b>	Ejidos Santa Maria Tulpelac
<b>Latitud</b>	19.55913844	<b>Calle</b>	Carlos Hank Gonzalez
<b>Longitud</b>	-99.01711847	<b>Numero</b>	s/n
<b>Device ID</b>	IFE-Desktop v1.0	<b>Distrito</b>	
<b>Partido</b>	Partido de la Revolución Democrática	<b>Cargo</b>	Diputado
<b>Candidato</b>			
<b>Otro Candidato</b>	Octavio Mrtinez		

**Observaciones:** Precandidato a Presidente Municipal precampana local



**TIPO DE ANUNCIO**

Panorámicos

**TAMAÑO**

15 x 8

X



**Sistema Integral de Monitoreo de Espectaculares**  
**Reporte de recorrido**

Del: **09/03/2015**  
Hasta: **24/03/2015**  
Usuario: **exurveyedomex**  
Proceso: **PEL 2014-2015 MEX**

<b>Identificador</b>	40351	<b>Estado</b>	MEXICO
<b>Ticket</b>	59873	<b>Municipio</b>	ECATEPEC DE MORELOS
<b>Fecha de recorrido</b>	19/03/2015 13:53	<b>Colonia</b>	Patrimonio Social
<b>Latitud</b>	19.55534213	<b>Calle</b>	Av.Hank Gonzales
<b>Longitud</b>	-99.019136	<b>Numero</b>	Mz 11
<b>Device ID</b>	IFE-Desktop v1.0	<b>Distrito</b>	
<b>Partido</b>	Partido de la Revolución Democrática	<b>Cargo</b>	Diputado
<b>Candidato</b>			
<b>Otro Candidato</b>	Octavio Martinez		

**Observaciones:** Precandidato a Presidente Municipal precampana local



**TIPO DE ANUNCIO**

Muros

**TAMAÑO**

12 x 3



**Sistema Integral de Monitoreo de Espectaculares**  
**Reporte de recorrido**

Del: **09/03/2015**  
Hasta: **24/03/2015**  
Usuario: **exurveyedomex**  
Proceso: **PEL 2014-2015 MEX**

<b>Identificador</b>	40352	<b>Estado</b>	MEXICO
<b>Ticket</b>	59873	<b>Municipio</b>	ECATEPEC DE MORELOS
<b>Fecha de recorrido</b>	19/03/2015 14:02	<b>Colonia</b>	Industrial Tulpetlac
<b>Latitud</b>	19.55539079	<b>Calle</b>	Hank Gonzalez
<b>Longitud</b>	-99.01898889	<b>Numero</b>	004
<b>Device ID</b>	IFE-Desktop v1.0	<b>Distrito</b>	
<b>Partido</b>	Partido Revolucionario Institucional	<b>Cargo</b>	Genérico
<b>Candidato</b>			
<b>Otro Candidato</b>			

**Observaciones:** con logo del partido



**TIPO DE ANUNCIO**

Panorámicos

**TAMAÑO**

20 x 15

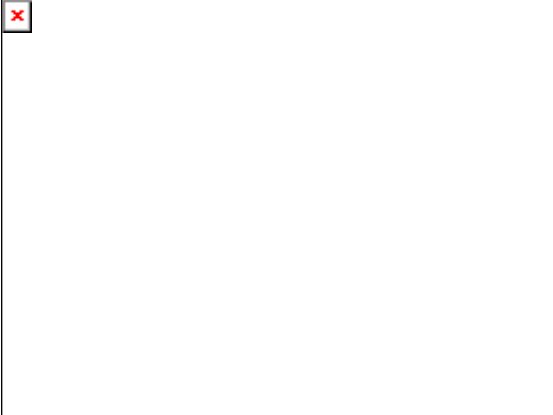

**Sistema Integral de Monitoreo de Espectaculares**  
**Reporte de recorrido**

Del: **09/03/2015**  
Hasta: **24/03/2015**  
Usuario: **exurveyedomex**  
Proceso: **PEL 2014-2015 MEX**

<b>Identificador</b>	40353	<b>Estado</b>	MEXICO
<b>Ticket</b>	59873	<b>Municipio</b>	ECATEPEC DE MORELOS
<b>Fecha de recorrido</b>	19/03/2015 14:26	<b>Colonia</b>	jardines de Santa Clara
<b>Latitud</b>	19.54050228	<b>Calle</b>	Av. adolfo Lopez Mateos
<b>Longitud</b>	-99.04096271	<b>Numero</b>	3
<b>Device ID</b>	IFE-Desktop v1.0	<b>Distrito</b>	
<b>Partido</b>	Partido de la Revolución Democrática	<b>Cargo</b>	Diputado
<b>Candidato</b>			
<b>Otro Candidato</b>	Octavio Martinez Vargas		

**Observaciones:** Precandidato a Presidente Municipal precampana local



**TIPO DE ANUNCIO**

Muros

**TAMAÑO**

15 x 2



**Sistema Integral de Monitoreo de Espectaculares**  
**Reporte de recorrido**

Del: **09/03/2015**  
Hasta: **24/03/2015**  
Usuario: **exurveyedomex**  
Proceso: **PEL 2014-2015 MEX**

<b>Identificador</b>	40354	<b>Estado</b>	MEXICO
<b>Ticket</b>	59879	<b>Municipio</b>	LA PAZ
<b>Fecha de recorrido</b>	19/03/2015 10:44	<b>Colonia</b>	los reyes centro
<b>Latitud</b>	19.35827585	<b>Calle</b>	circuvalacion
<b>Longitud</b>	-98.98585386	<b>Numero</b>	sn
<b>Device ID</b>	IFE-Desktop v1.0	<b>Distrito</b>	
<b>Partido</b>	Partido de la Revolución Democrática	<b>Cargo</b>	Diputado
<b>Candidato</b>			
<b>Otro Candidato</b>	agustin corona montragon		

**Observaciones:** precandidato. Diputado local



**TIPO DE ANUNCIO**

Muros

**TAMAÑO**

22 x 3



## Sistema Integral de Monitoreo de Espectaculares

### Reporte de recorrido

Del: **09/03/2015**

Hasta: **24/03/2015**

Usuario: **exurveyedomex**

Proceso: **PEL 2014-2015 MEX**

<b>Identificador</b>	40355	<b>Estado</b>	MEXICO
<b>Ticket</b>	59879	<b>Municipio</b>	LA PAZ
<b>Fecha de recorrido</b>	19/03/2015 10:56	<b>Colonia</b>	los reyes centro
<b>Latitud</b>	19.35813297	<b>Calle</b>	circunvalacion
<b>Longitud</b>	-98.98645623	<b>Numero</b>	sn
<b>Device ID</b>	IFE-Desktop v1.0	<b>Distrito</b>	
<b>Partido</b>	Partido de la Revolución Democrática	<b>Cargo</b>	Genérico
<b>Candidato</b>			
<b>Otro Candidato</b>			

**Observaciones:** precandidato presidente municipal guillermo ezquivel esquivel. local



**TIPO DE ANUNCIO**

Muros

**TAMAÑO**

40 x 2.5

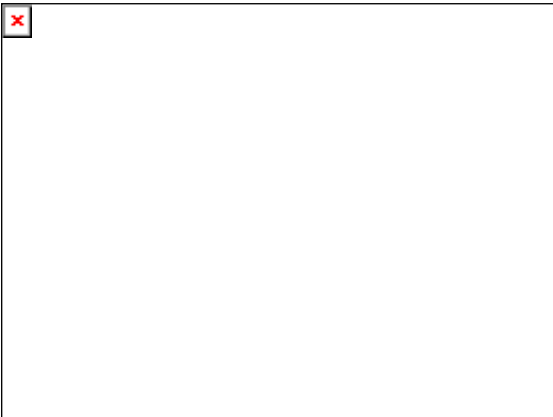

## Sistema Integral de Monitoreo de Espectaculares

### Reporte de recorrido

Del: **09/03/2015**

Hasta: **24/03/2015**

Usuario: **exurveyedomex**

Proceso: **PEL 2014-2015 MEX**

<b>Identificador</b>	40356	<b>Estado</b>	MEXICO
<b>Ticket</b>	59879	<b>Municipio</b>	LA PAZ
<b>Fecha de recorrido</b>	19/03/2015 11:00	<b>Colonia</b>	los reyes centro
<b>Latitud</b>	19.35810561	<b>Calle</b>	circunvalacion
<b>Longitud</b>	-98.98690612	<b>Numero</b>	sn
<b>Device ID</b>	IFE-Desktop v1.0	<b>Distrito</b>	
<b>Partido</b>	Morena	<b>Cargo</b>	Genérico
<b>Candidato</b>			
<b>Otro Candidato</b>			

**Observaciones:** precandidata presidenta municipal martha guerrero. local



#### TIPO DE ANUNCIO

Muros

#### TAMAÑO

35 x 2



**Sistema Integral de Monitoreo de Espectaculares**  
**Reporte de recorrido**

Del: **09/03/2015**  
Hasta: **24/03/2015**  
Usuario: **exurveyedomex**  
Proceso: **PEL 2014-2015 MEX**

<b>Identificador</b>	40357	<b>Estado</b>	MEXICO
<b>Ticket</b>	59879	<b>Municipio</b>	LA PAZ
<b>Fecha de recorrido</b>	19/03/2015 11:05	<b>Colonia</b>	los reyes centro
<b>Latitud</b>	19.35830369	<b>Calle</b>	av. floresta
<b>Longitud</b>	-98.98682614	<b>Numero</b>	sn
<b>Device ID</b>	IFE-Desktop v1.0	<b>Distrito</b>	
<b>Partido</b>	Partido de la Revolución Democrática	<b>Cargo</b>	Diputado
<b>Candidato</b>			
<b>Otro Candidato</b>	david gonazalez magana		

**Observaciones:** precandidato diputado local



**TIPO DE ANUNCIO**

Muros

**TAMAÑO**

16 x 2.5



**Sistema Integral de Monitoreo de Espectaculares**  
**Reporte de recorrido**

Del: **09/03/2015**  
Hasta: **24/03/2015**  
Usuario: **exurveyedomex**  
Proceso: **PEL 2014-2015 MEX**

<b>Identificador</b>	40358	<b>Estado</b>	MEXICO
<b>Ticket</b>	59879	<b>Municipio</b>	LA PAZ
<b>Fecha de recorrido</b>	19/03/2015 11:09	<b>Colonia</b>	los reyes centro
<b>Latitud</b>	19.35832844	<b>Calle</b>	av. floresta
<b>Longitud</b>	-98.98685498	<b>Numero</b>	sn
<b>Device ID</b>	IFE-Desktop v1.0	<b>Distrito</b>	
<b>Partido</b>	Partido del Trabajo	<b>Cargo</b>	Genérico
<b>Candidato</b>			
<b>Otro Candidato</b>			

**Observaciones:** precandidato presidente municipal edgar uriel castaneda. local



**TIPO DE ANUNCIO**

Muros

**TAMAÑO**

18 x 2.5

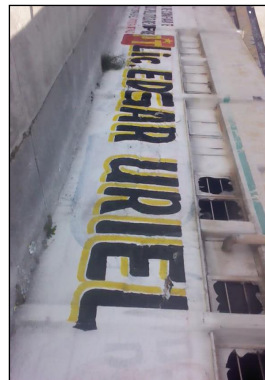



**Sistema Integral de Monitoreo de Espectaculares**  
**Reporte de recorrido**

Del: **09/03/2015**  
Hasta: **24/03/2015**  
Usuario: **exurveyedomex**  
Proceso: **PEL 2014-2015 MEX**

<b>Identificador</b>	40359	<b>Estado</b>	MEXICO
<b>Ticket</b>	59879	<b>Municipio</b>	LA PAZ
<b>Fecha de recorrido</b>	19/03/2015 11:20	<b>Colonia</b>	los reyes centro
<b>Latitud</b>	19.37066865	<b>Calle</b>	av floresta
<b>Longitud</b>	-98.9835375	<b>Numero</b>	134
<b>Device ID</b>	IFE-Desktop v1.0	<b>Distrito</b>	
<b>Partido</b>	Partido de la Revolución Democrática	<b>Cargo</b>	Genérico
<b>Candidato</b>			
<b>Otro Candidato</b>			

**Observaciones:** es propaganda de neza pero esta en la paz juan hugo de la rosa

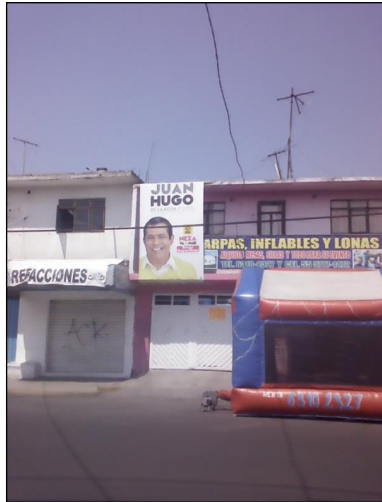

**TIPO DE ANUNCIO**

Mantas

**TAMAÑO**

2 x 4



# Sistema Integral de Monitoreo de Espectaculares

## Reporte de recorrido

Del: **09/03/2015**  
 Hasta: **24/03/2015**  
 Usuario: **exurveyedomex**  
 Proceso: **PEL 2014-2015 MEX**

<b>Identificador</b>	40360	<b>Estado</b>	MEXICO
<b>Ticket</b>	59879	<b>Municipio</b>	LA PAZ
<b>Fecha de recorrido</b>	19/03/2015 11:33	<b>Colonia</b>	ancon de los reyes
<b>Latitud</b>	19.3705943	<b>Calle</b>	tecanecas
<b>Longitud</b>	-98.96991109	<b>Numero</b>	sn
<b>Device ID</b>	IFE-Desktop v1.0	<b>Distrito</b>	
<b>Partido</b>	Partido de la Revolución Democrática	<b>Cargo</b>	Genérico
<b>Candidato</b>			
<b>Otro Candidato</b>			

**Observaciones:** precandidato presidente municipal marcelo villa. local



**TIPO DE ANUNCIO**

Muros

**TAMAÑO**

12 x 2



Del: **09/03/2015**

Hasta: **24/03/2015**

Usuario: **exurveyedomex**

Proceso: **PEL 2014-2015 MEX**

## Sistema Integral de Monitoreo de Espectaculares

### Reporte de recorrido

<b>Identificador</b>	40361	<b>Estado</b>	MEXICO
<b>Ticket</b>	59879	<b>Municipio</b>	LA PAZ
<b>Fecha de recorrido</b>	19/03/2015 11:40	<b>Colonia</b>	ancon de los reyes
<b>Latitud</b>	19.36761339	<b>Calle</b>	ahuitzo
<b>Longitud</b>	-98.96731446	<b>Numero</b>	sn
<b>Device ID</b>	IFE-Desktop v1.0	<b>Distrito</b>	
<b>Partido</b>	Partido de la Revolución Democrática	<b>Cargo</b>	Diputado
<b>Candidato</b>			
<b>Otro Candidato</b>	david gonzalez magana		

**Observaciones:** precandidato diputado local dist. 31



**TIPO DE ANUNCIO**

Muros

**TAMAÑO**

7 x 2.5

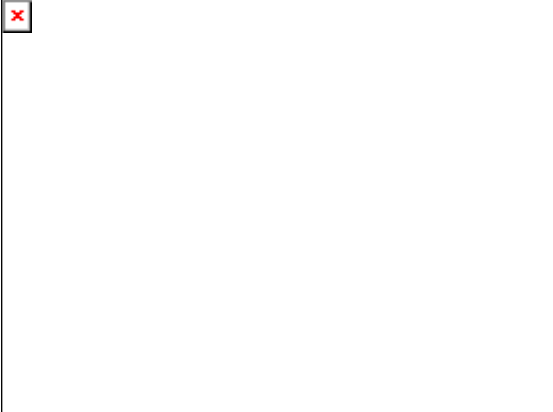

**Sistema Integral de Monitoreo de Espectaculares**  
**Reporte de recorrido**

Del: **09/03/2015**  
Hasta: **24/03/2015**  
Usuario: **exurveyedomex**  
Proceso: **PEL 2014-2015 MEX**

<b>Identificador</b>	40362	<b>Estado</b>	MEXICO
<b>Ticket</b>	59879	<b>Municipio</b>	LA PAZ
<b>Fecha de recorrido</b>	19/03/2015 11:53	<b>Colonia</b>	valle de los reyes
<b>Latitud</b>	19.36680664	<b>Calle</b>	lerma
<b>Longitud</b>	-98.97203441	<b>Numero</b>	sn
<b>Device ID</b>	IFE-Desktop v1.0	<b>Distrito</b>	
<b>Partido</b>	Partido de la Revolución Democrática	<b>Cargo</b>	Diputado
<b>Candidato</b>			
<b>Otro Candidato</b>	jose luis monragon		

**Observaciones:** precandidato diputado local dist. 31



**TIPO DE ANUNCIO**

Muros

**TAMAÑO**

11 x 2



## Sistema Integral de Monitoreo de Espectaculares

### Reporte de recorrido

Del: **09/03/2015**

Hasta: **24/03/2015**

Usuario: **exurveyedomex**

Proceso: **PEL 2014-2015 MEX**

<b>Identificador</b>	40363	<b>Estado</b>	MEXICO
<b>Ticket</b>	59879	<b>Municipio</b>	LA PAZ
<b>Fecha de recorrido</b>	19/03/2015 11:59	<b>Colonia</b>	valle de los reyes
<b>Latitud</b>	19.36749969	<b>Calle</b>	lerma
<b>Longitud</b>	-98.97335018	<b>Numero</b>	lt 26
<b>Device ID</b>	IFE-Desktop v1.0	<b>Distrito</b>	
<b>Partido</b>	Partido de la Revolución Democrática	<b>Cargo</b>	Genérico
<b>Candidato</b>			
<b>Otro Candidato</b>			

**Observaciones:** precandidato presidente municipal. Local. Agustin corona



**TIPO DE ANUNCIO**

Muros

**TAMAÑO**

8 x 2.5



## Sistema Integral de Monitoreo de Espectaculares

### Reporte de recorrido

Del: **09/03/2015**

Hasta: **24/03/2015**

Usuario: **exurveyedomex**

Proceso: **PEL 2014-2015 MEX**

<b>Identificador</b>	40364	<b>Estado</b>	MEXICO
<b>Ticket</b>	59885	<b>Municipio</b>	TULTITLAN
<b>Fecha de recorrido</b>	20/03/2015 10:36	<b>Colonia</b>	Barrio los Reyes
<b>Latitud</b>	19.64482191	<b>Calle</b>	Mariano Escobedo
<b>Longitud</b>	-99.16832876	<b>Numero</b>	s/n
<b>Device ID</b>	IFE-Desktop v1.0	<b>Distrito</b>	
<b>Partido</b>	Partido de la Revolución Democrática	<b>Cargo</b>	Diputado
<b>Candidato</b>			
<b>Otro Candidato</b>	Gildardo Jaime Calzada		

**Observaciones:** Precandidato Suplente



**TIPO DE ANUNCIO**

Muros

**TAMAÑO**

15 x 2

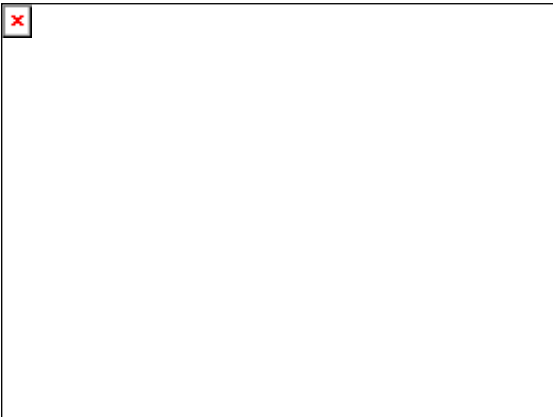

**Sistema Integral de Monitoreo de Espectaculares**  
**Reporte de recorrido**

Del: **09/03/2015**  
Hasta: **24/03/2015**  
Usuario: **exurveyedomex**  
Proceso: **PEL 2014-2015 MEX**

<b>Identificador</b>	40365	<b>Estado</b>	MEXICO
<b>Ticket</b>	59885	<b>Municipio</b>	TULTITLAN
<b>Fecha de recorrido</b>	20/03/2015 10:54	<b>Colonia</b>	Barrio San Juan
<b>Latitud</b>	19.64307024	<b>Calle</b>	Adolfo Lopez Mateos
<b>Longitud</b>	-99.15934451	<b>Numero</b>	81
<b>Device ID</b>	IFE-Desktop v1.0	<b>Distrito</b>	
<b>Partido</b>	Partido de la Revolución Democrática	<b>Cargo</b>	Diputado
<b>Candidato</b>			
<b>Otro Candidato</b>	Cesar Hernandez Zamora		

**Observaciones:** Precandidato a Presidente Municipal precampana local

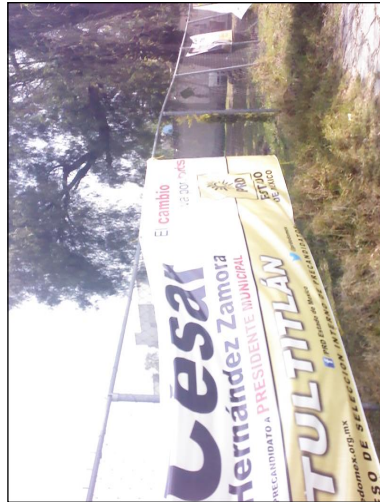

**TIPO DE ANUNCIO**

Mantas

**TAMAÑO**

6 x 1.5

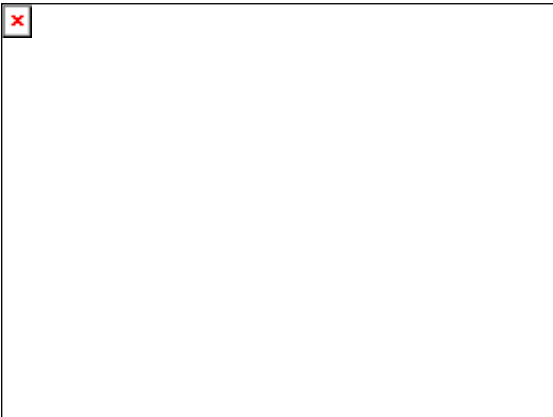

**Sistema Integral de Monitoreo de Espectaculares**  
**Reporte de recorrido**

Del: **09/03/2015**  
Hasta: **24/03/2015**  
Usuario: **exurveyedomex**  
Proceso: **PEL 2014-2015 MEX**

<b>Identificador</b>	40366	<b>Estado</b>	MEXICO
<b>Ticket</b>	59885	<b>Municipio</b>	TULTITLAN
<b>Fecha de recorrido</b>	20/03/2015 11:04	<b>Colonia</b>	Barrio San Juan
<b>Latitud</b>	19.64306847	<b>Calle</b>	Av. Adolfo Lopez Mateos
<b>Longitud</b>	-99.15931697	<b>Numero</b>	4/n
<b>Device ID</b>	IFE-Desktop v1.0	<b>Distrito</b>	
<b>Partido</b>	Partido de la Revolución Democrática	<b>Cargo</b>	Diputado
<b>Candidato</b>			
<b>Otro Candidato</b>	Porfirio Ramirez		

**Observaciones:** Precandidato a Presidente Municipal



**TIPO DE ANUNCIO**

Mantas

**TAMAÑO**

2 x 1.5

x



**Sistema Integral de Monitoreo de Espectaculares**  
**Reporte de recorrido**

Del: **09/03/2015**  
Hasta: **24/03/2015**  
Usuario: **exurveyedomex**  
Proceso: **PEL 2014-2015 MEX**

<b>Identificador</b>	40367	<b>Estado</b>	MEXICO
<b>Ticket</b>	59885	<b>Municipio</b>	TULTITLAN
<b>Fecha de recorrido</b>	20/03/2015 11:14	<b>Colonia</b>	Barrio San Juan
<b>Latitud</b>	19.64077894	<b>Calle</b>	Av. Adolfo Lopez Mateos
<b>Longitud</b>	-99.15477253	<b>Numero</b>	s/n
<b>Device ID</b>	IFE-Desktop v1.0	<b>Distrito</b>	
<b>Partido</b>	Partido Movimiento Ciudadano	<b>Cargo</b>	Diputado
<b>Candidato</b>			
<b>Otro Candidato</b>	Gildardo P. Y Jaime Calzada		

**Observaciones:** Precandidato



**TIPO DE ANUNCIO**

Muros

**TAMAÑO**

15 x 1.8



**Sistema Integral de Monitoreo de Espectaculares**  
**Reporte de recorrido**

Del: **09/03/2015**  
Hasta: **24/03/2015**  
Usuario: **exurveyedomex**  
Proceso: **PEL 2014-2015 MEX**

<b>Identificador</b>	40368	<b>Estado</b>	MEXICO
<b>Ticket</b>	59885	<b>Municipio</b>	TULTITLAN
<b>Fecha de recorrido</b>	20/03/2015 11:47	<b>Colonia</b>	Recursos Hidraulicos
<b>Latitud</b>	19.6181494	<b>Calle</b>	Via Lopez Portillo
<b>Longitud</b>	-99.1775307	<b>Numero</b>	3A
<b>Device ID</b>	IFE-Desktop v1.0	<b>Distrito</b>	
<b>Partido</b>	Partido Acción Nacional	<b>Cargo</b>	Diputado
<b>Candidato</b>			
<b>Otro Candidato</b>	Marcos Franco		

**Observaciones:** Precandidato a Presidente Municipal precampana local



**TIPO DE ANUNCIO**

Muros

**TAMAÑO**

6 x 2



## Sistema Integral de Monitoreo de Espectaculares

### Reporte de recorrido

Del: **09/03/2015**

Hasta: **24/03/2015**

Usuario: **exurveyedomex**

Proceso: **PEL 2014-2015 MEX**

<b>Identificador</b>	40369	<b>Estado</b>	MEXICO
<b>Ticket</b>	59885	<b>Municipio</b>	TULTITLAN
<b>Fecha de recorrido</b>	20/03/2015 12:11	<b>Colonia</b>	Snta Clara
<b>Latitud</b>	19.61203317	<b>Calle</b>	Av De Las Torres
<b>Longitud</b>	-99.17998032	<b>Numero</b>	4/n
<b>Device ID</b>	IFE-Desktop v1.0	<b>Distrito</b>	
<b>Partido</b>	Partido Acción Nacional	<b>Cargo</b>	Diputado
<b>Candidato</b>			
<b>Otro Candidato</b>	Marcos Franco		

**Observaciones:** Precandidato a Presidente Municipal precampana local



**TIPO DE ANUNCIO**

Muros

**TAMAÑO**

30 x 3

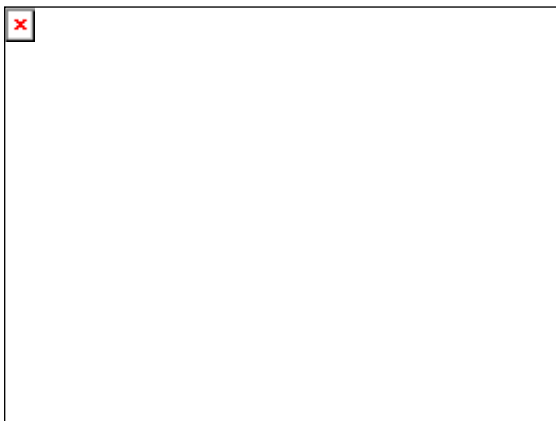

**Sistema Integral de Monitoreo de Espectaculares**  
**Reporte de recorrido**

Del: **09/03/2015**  
Hasta: **24/03/2015**  
Usuario: **exurveyedomex**  
Proceso: **PEL 2014-2015 MEX**

<b>Identificador</b>	40370	<b>Estado</b>	MEXICO
<b>Ticket</b>	59885	<b>Municipio</b>	TULTITLAN
<b>Fecha de recorrido</b>	20/03/2015 12:21	<b>Colonia</b>	Santa clara
<b>Latitud</b>	19.61140275	<b>Calle</b>	Av Las Torres
<b>Longitud</b>	-99.178611	<b>Numero</b>	9
<b>Device ID</b>	IFE-Desktop v1.0	<b>Distrito</b>	
<b>Partido</b>	Partido de la Revolución Democrática	<b>Cargo</b>	Diputado
<b>Candidato</b>	Porfirio Ramirez		
<b>Otro Candidato</b>			

**Observaciones:** Precandidato a Presidente Municipal precampana local



**TIPO DE ANUNCIO**

Muros

**TAMAÑO**

9 x 2



**Sistema Integral de Monitoreo de Espectaculares**  
**Reporte de recorrido**

Del: **09/03/2015**  
Hasta: **24/03/2015**  
Usuario: **exurveyedomex**  
Proceso: **PEL 2014-2015 MEX**

<b>Identificador</b>	40371	<b>Estado</b>	MEXICO
<b>Ticket</b>	59885	<b>Municipio</b>	TULTITLAN
<b>Fecha de recorrido</b>	20/03/2015 12:27	<b>Colonia</b>	Santa Clara
<b>Latitud</b>	19.61120109	<b>Calle</b>	Av las Torres
<b>Longitud</b>	-99.17829776	<b>Numero</b>	23
<b>Device ID</b>	IFE-Desktop v1.0	<b>Distrito</b>	
<b>Partido</b>	Partido de la Revolución Democrática	<b>Cargo</b>	Diputado
<b>Candidato</b>	Porfirio Ramirez		
<b>Otro Candidato</b>			

**Observaciones:** Precandidato a Presidente Municipal precampana local



**TIPO DE ANUNCIO**

Muros

**TAMAÑO**

9 x 2



## Sistema Integral de Monitoreo de Espectaculares

### Reporte de recorrido

Del: **09/03/2015**

Hasta: **24/03/2015**

Usuario: **exurveyedomex**

Proceso: **PEL 2014-2015 MEX**

<b>Identificador</b>	40372	<b>Estado</b>	MEXICO
<b>Ticket</b>	59885	<b>Municipio</b>	TULTITLAN
<b>Fecha de recorrido</b>	20/03/2015 12:34	<b>Colonia</b>	Santa clara
<b>Latitud</b>	19.6105255	<b>Calle</b>	Av las Torres
<b>Longitud</b>	-99.17725177	<b>Numero</b>	s/n
<b>Device ID</b>	IFE-Desktop v1.0	<b>Distrito</b>	
<b>Partido</b>	Partido de la Revolución Democrática	<b>Cargo</b>	Diputado
<b>Candidato</b>	Porfirio Ramirez		
<b>Otro Candidato</b>			

**Observaciones:** Precandidato Presidente Municipal precampana local

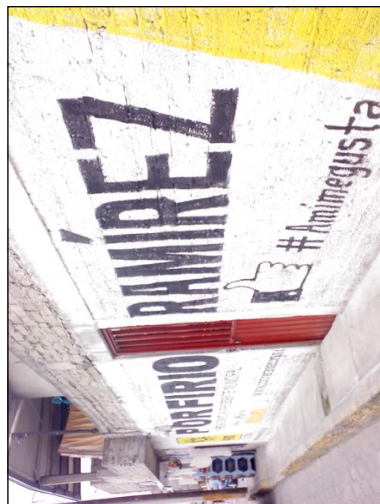

**TIPO DE ANUNCIO**

Muros

**TAMAÑO**

12 x 2

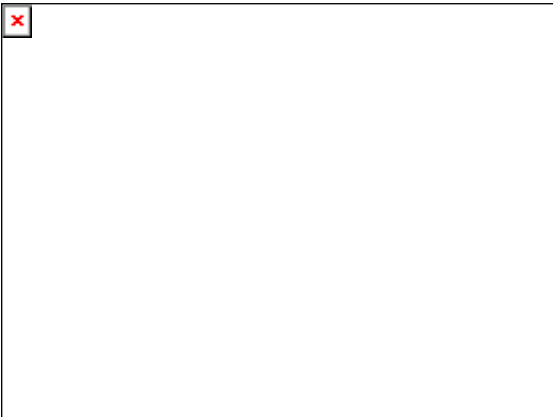

**Sistema Integral de Monitoreo de Espectaculares**  
**Reporte de recorrido**

Del: **09/03/2015**

Hasta: **24/03/2015**

Usuario: **exurveyedomex**

Proceso: **PEL 2014-2015 MEX**

<b>Identificador</b>	40373	<b>Estado</b>	MEXICO
<b>Ticket</b>	59885	<b>Municipio</b>	TULTITLAN
<b>Fecha de recorrido</b>	20/03/2015 12:43	<b>Colonia</b>	Santa Clara
<b>Latitud</b>	19.60836893	<b>Calle</b>	Av. Las Torres
<b>Longitud</b>	-99.17413337	<b>Numero</b>	s/n
<b>Device ID</b>	IFE-Desktop v1.0	<b>Distrito</b>	
<b>Partido</b>	Partido Acción Nacional	<b>Cargo</b>	Diputado
<b>Candidato</b>			
<b>Otro Candidato</b>	Marcos Franco		

**Observaciones:** Precandidato a Presidente Municipal precampana local

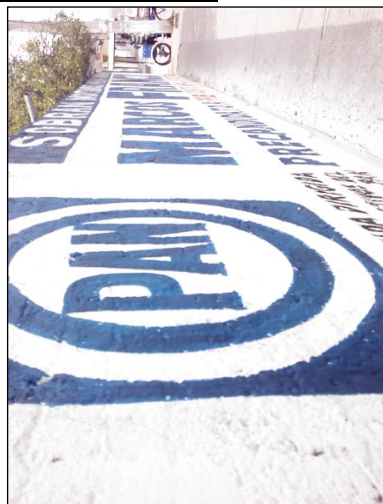

**TIPO DE ANUNCIO**

Muros

**TAMAÑO**

14 x 2



# Sistema Integral de Monitoreo de Espectaculares

## Reporte de recorrido

Del: **09/03/2015**

Hasta: **24/03/2015**

Usuario: **exurveyedomex**

Proceso: **PEL 2014-2015 MEX**

<b>Identificador</b>	40374	<b>Estado</b>	MEXICO
<b>Ticket</b>	59885	<b>Municipio</b>	TULTEPEC
<b>Fecha de recorrido</b>	20/03/2015 12:57	<b>Colonia</b>	Benito Juarez
<b>Latitud</b>	19.60549143	<b>Calle</b>	Av. Las Torres
<b>Longitud</b>	-99.16910666	<b>Numero</b>	s/n
<b>Device ID</b>	IFE-Desktop v1.0	<b>Distrito</b>	
<b>Partido</b>	Partido de la Revolución Democrática	<b>Cargo</b>	Diputado
<b>Candidato</b>			
<b>Otro Candidato</b>	Porfirio. Ramirez		

**Observaciones:** Precandidato a Presidente Municipal precampana local



**TIPO DE ANUNCIO**

Muros

**TAMAÑO**

10 x 2





## Sistema Integral de Monitoreo de Espectaculares

### Reporte de recorrido

Del: **09/03/2015**

Hasta: **24/03/2015**

Usuario: **exurveyedomex**

Proceso: **PEL 2014-2015 MEX**

**Identificador** 40375  
**Ticket** 59891  
**Fecha de recorrido** 20/03/2015 10:38

**Estado** MEXICO  
**Municipio** METEPEC  
**Colonia** la providencia  
**Calle** avenida las torres  
**Numero** sin numero  
**Distrito**

**Latitud** 19.27581111  
**Longitud** -99.60341631  
**Device ID** IFE-Desktop v1.0

**Partido** Partido del Trabajo  
**Candidato**  
**Otro Candidato**

**Cargo** Genérico

**Observaciones:** sin observaciones



**TIPO DE ANUNCIO**

Panorámicos

**TAMAÑO**

20 x 5

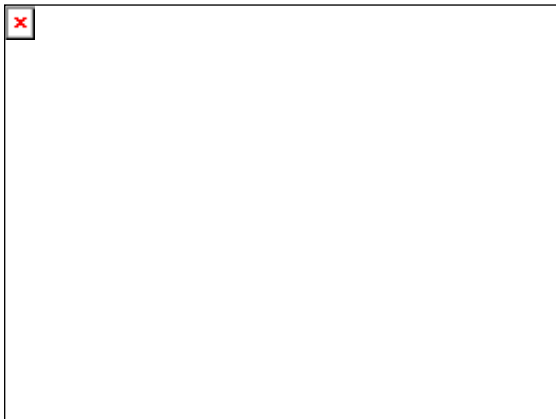

## Sistema Integral de Monitoreo de Espectaculares

### Reporte de recorrido

Del: **09/03/2015**

Hasta: **24/03/2015**

Usuario: **exurveyedomex**

Proceso: **PEL 2014-2015 MEX**

<b>Identificador</b>	40376	<b>Estado</b>	MEXICO
<b>Ticket</b>	59891	<b>Municipio</b>	METEPEC
<b>Fecha de recorrido</b>	20/03/2015 10:53	<b>Colonia</b>	barrio cuauxustenco
<b>Latitud</b>	19.26378559	<b>Calle</b>	moctezuma
<b>Longitud</b>	-99.60185991	<b>Numero</b>	sin numero
<b>Device ID</b>	IFE-Desktop v1.0	<b>Distrito</b>	

<b>Partido</b>	Partido Acción Nacional	<b>Cargo</b>	Genérico
<b>Candidato</b>			
<b>Otro Candidato</b>			

**Observaciones:** 2 bardas una con el lema de el petroleo baja y la gasolina sube y la otra en mexicxo quieren cambiar una tele por tu voto



#### TIPO DE ANUNCIO

Muros

#### TAMAÑO

50 x 2



# Sistema Integral de Monitoreo de Espectaculares

## Reporte de recorrido

Del: **09/03/2015**

Hasta: **24/03/2015**

Usuario: **exurveyedomex**

Proceso: **PEL 2014-2015 MEX**

**Identificador** 40377  
**Ticket** 59891  
**Fecha de recorrido** 20/03/2015 11:23

**Estado** MEXICO  
**Municipio** METEPEC  
**Colonia** llano grande  
**Calle** avenida tecnologico  
**Numero** sin numero  
**Distrito**

**Latitud** 19.2543224  
**Longitud** -99.57741685  
**Device ID** IFE-Desktop v1.0

**Partido** Partido del Trabajo  
**Candidato**  
**Otro Candidato**

**Cargo** Genérico

**Observaciones:** genrico



**TIPO DE ANUNCIO**

Panorámicos

**TAMAÑO**

10 x 5



**Sistema Integral de Monitoreo de Espectaculares**  
**Reporte de recorrido**

Del: **09/03/2015**  
Hasta: **24/03/2015**  
Usuario: **exurveyedomex**  
Proceso: **PEL 2014-2015 MEX**

**Identificador** 40378  
**Ticket** 59891  
**Fecha de recorrido** 20/03/2015 11:34

**Estado** MEXICO  
**Municipio** METEPEC  
**Colonia** bellavista  
**Calle** avenida tecnologico  
**Numero** sin numero  
**Distrito**

**Latitud** 19.26355632  
**Longitud** -99.57673137  
**Device ID** IFE-Desktop v1.0

**Partido** Partido del Trabajo  
**Candidato**  
**Otro Candidato**

**Cargo** Genérico

**Observaciones:** generico



**TIPO DE ANUNCIO**

Panorámicos

**TAMAÑO**

8 x 5



**Sistema Integral de Monitoreo de Espectaculares**  
**Reporte de recorrido**

Del: **09/03/2015**  
Hasta: **24/03/2015**  
Usuario: **exurveyedomex**  
Proceso: **PEL 2014-2015 MEX**

<b>Identificador</b>	40379	<b>Estado</b>	MEXICO
<b>Ticket</b>	59891	<b>Municipio</b>	METEPEC
<b>Fecha de recorrido</b>	20/03/2015 11:47	<b>Colonia</b>	agricola francisco y madero
<b>Latitud</b>	19.28356938	<b>Calle</b>	avenida tecnologico
<b>Longitud</b>	-99.57383749	<b>Numero</b>	750
<b>Device ID</b>	IFE-Desktop v1.0	<b>Distrito</b>	
<b>Partido</b>	Partido del Trabajo	<b>Cargo</b>	Genérico
<b>Candidato</b>			
<b>Otro Candidato</b>			

**Observaciones:** generico



**TIPO DE ANUNCIO**

Panorámicos

**TAMAÑO**

8 x 5



**Sistema Integral de Monitoreo de Espectaculares**  
**Reporte de recorrido**

Del: **09/03/2015**  
Hasta: **24/03/2015**  
Usuario: **exurveyedomex**  
Proceso: **PEL 2014-2015 MEX**

<b>Identificador</b>	40380	<b>Estado</b>	MEXICO
<b>Ticket</b>	59891	<b>Municipio</b>	METEPEC
<b>Fecha de recorrido</b>	20/03/2015 11:53	<b>Colonia</b>	san salvador tizatllali
<b>Latitud</b>	19.283831	<b>Calle</b>	avenida tecnologico
<b>Longitud</b>	-99.57381652	<b>Numero</b>	750
<b>Device ID</b>	IFE-Desktop v1.0	<b>Distrito</b>	
<b>Partido</b>	Partido Verde Ecologista de México	<b>Cargo</b>	Genérico
<b>Candidato</b>			
<b>Otro Candidato</b>			

**Observaciones:** generico

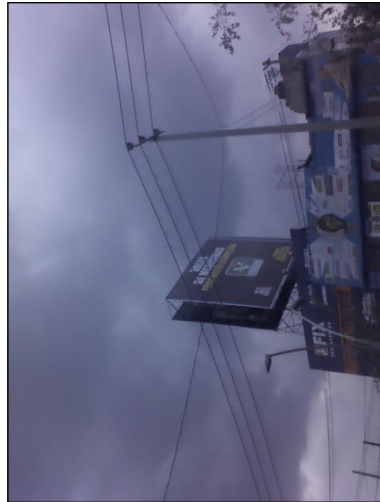
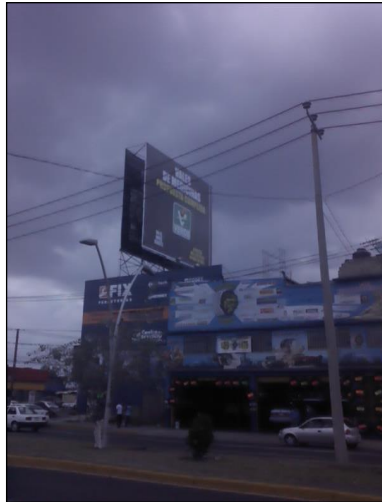

**TIPO DE ANUNCIO**

Panorámicos

**TAMAÑO**

10 x 7



**Sistema Integral de Monitoreo de Espectaculares**  
**Reporte de recorrido**

Del: **09/03/2015**  
Hasta: **24/03/2015**  
Usuario: **exurveyedomex**  
Proceso: **PEL 2014-2015 MEX**

<b>Identificador</b>	40381	<b>Estado</b>	MEXICO
<b>Ticket</b>	59891	<b>Municipio</b>	METEPEC
<b>Fecha de recorrido</b>	20/03/2015 11:58	<b>Colonia</b>	agricola francisco y madero
<b>Latitud</b>	19.28526614	<b>Calle</b>	avwnida tecnologico
<b>Longitud</b>	-99.57343447	<b>Numero</b>	sin numero
<b>Device ID</b>	IFE-Desktop v1.0	<b>Distrito</b>	
<b>Partido</b>	Partido Acción Nacional	<b>Cargo</b>	Genérico
<b>Candidato</b>			
<b>Otro Candidato</b>			

**Observaciones:** generico informe de actividades de alfonso bravo



**TIPO DE ANUNCIO**

Muros

**TAMAÑO**

10 x 2

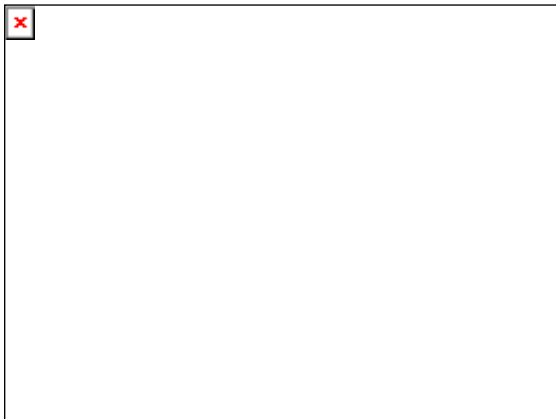

**Sistema Integral de Monitoreo de Espectaculares**  
**Reporte de recorrido**

Del: **09/03/2015**  
Hasta: **24/03/2015**  
Usuario: **exurveyedomex**  
Proceso: **PEL 2014-2015 MEX**

<b>Identificador</b>	40382	<b>Estado</b>	MEXICO
<b>Ticket</b>	59897	<b>Municipio</b>	NAUCALPAN DE JUAREZ
<b>Fecha de recorrido</b>	11/03/2015 11:04	<b>Colonia</b>	santiago occipaco
<b>Latitud</b>	19.49759916	<b>Calle</b>	mision de santigo
<b>Longitud</b>	-99.25112384	<b>Numero</b>	14
<b>Device ID</b>	IFE-Desktop v1.0	<b>Distrito</b>	
<b>Partido</b>	Partido Acción Nacional	<b>Cargo</b>	Presidente
<b>Candidato</b>			
<b>Otro Candidato</b>	jose luis duran reveles		

**Observaciones:** barda blanqueada pero con beneficio recibido

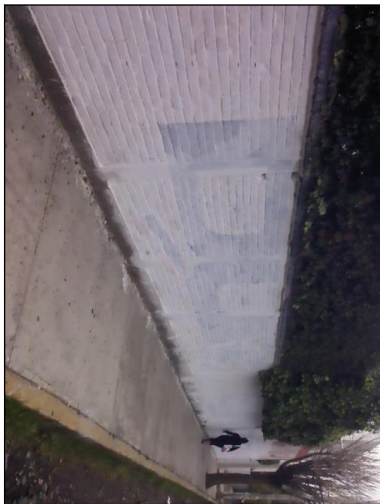

**TIPO DE ANUNCIO**

Muros

**TAMAÑO**

25 x 2





## Sistema Integral de Monitoreo de Espectaculares

### Reporte de recorrido

Del: **09/03/2015**

Hasta: **24/03/2015**

Usuario: **exurveyedomex**

Proceso: **PEL 2014-2015 MEX**

**Identificador** 40383  
**Ticket** 59897  
**Fecha de recorrido** 11/03/2015 11:22

**Estado** MEXICO  
**Municipio** NAUCALPAN DE JUAREZ  
**Colonia** san mateo nopala  
**Calle** camino a san mateo  
**Numero** s/n  
**Distrito**

**Latitud** 19.50288129  
**Longitud** -99.26504679  
**Device ID** IFE-Desktop v1.0

**Partido** Partido Acción Nacional  
**Candidato**  
**Otro Candidato** jose luis duran reveles

**Cargo** Presidente

**Observaciones:** blanqueada



#### TIPO DE ANUNCIO

Muros

#### TAMAÑO

25 x 2



## Sistema Integral de Monitoreo de Espectaculares

### Reporte de recorrido

Del: **09/03/2015**

Hasta: **24/03/2015**

Usuario: **exurveyedomex**

Proceso: **PEL 2014-2015 MEX**

<b>Identificador</b>	40384	<b>Estado</b>	MEXICO
<b>Ticket</b>	59897	<b>Municipio</b>	NAUCALPAN DE JUAREZ
<b>Fecha de recorrido</b>	11/03/2015 11:30	<b>Colonia</b>	san mateo nopala
		<b>Calle</b>	camino real a san mateo
		<b>Numero</b>	s/n
		<b>Distrito</b>	
<b>Latitud</b>	19.50292508		
<b>Longitud</b>	-99.26630194		
<b>Device ID</b>	IFE-Desktop v1.0		
<b>Partido</b>	Partido Acción Nacional	<b>Cargo</b>	Presidente
<b>Candidato</b>			
<b>Otro Candidato</b>	jose luis duran reveles		

**Observaciones:** blanqueada



#### TIPO DE ANUNCIO

Muros

#### TAMAÑO

30 x 2

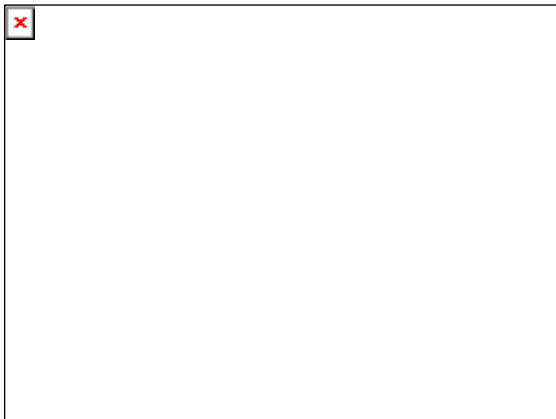

**Sistema Integral de Monitoreo de Espectaculares**  
**Reporte de recorrido**

Del: **09/03/2015**  
Hasta: **24/03/2015**  
Usuario: **exurveyedomex**  
Proceso: **PEL 2014-2015 MEX**

<b>Identificador</b>	40385	<b>Estado</b>	MEXICO
<b>Ticket</b>	59897	<b>Municipio</b>	NAUCALPAN DE JUAREZ
<b>Fecha de recorrido</b>	11/03/2015 11:41	<b>Colonia</b>	san mateo nopala
<b>Latitud</b>	19.50181031	<b>Calle</b>	camino a san mateo
<b>Longitud</b>	-99.27343984	<b>Numero</b>	190
<b>Device ID</b>	IFE-Desktop v1.0	<b>Distrito</b>	
<b>Partido</b>	Partido Acción Nacional	<b>Cargo</b>	Presidente
<b>Candidato</b>			
<b>Otro Candidato</b>	jose luis duran reveles		

**Observaciones:**



**TIPO DE ANUNCIO**

Muros

**TAMAÑO**

3 x 2



**Sistema Integral de Monitoreo de Espectaculares**  
**Reporte de recorrido**

Del: **09/03/2015**  
Hasta: **24/03/2015**  
Usuario: **exurveyedomex**  
Proceso: **PEL 2014-2015 MEX**

<b>Identificador</b>	40386	<b>Estado</b>	MEXICO
<b>Ticket</b>	59897	<b>Municipio</b>	NAUCALPAN DE JUAREZ
<b>Fecha de recorrido</b>	11/03/2015 11:53	<b>Colonia</b>	praderas de san mateo nopala
<b>Latitud</b>	19.50374153	<b>Calle</b>	camino a san mateo
<b>Longitud</b>	-99.28038581	<b>Numero</b>	s/n
<b>Device ID</b>	IFE-Desktop v1.0	<b>Distrito</b>	
<b>Partido</b>	Partido Acción Nacional	<b>Cargo</b>	Presidente
<b>Candidato</b>			
<b>Otro Candidato</b>	edgar armando olvera higuera		

**Observaciones:**

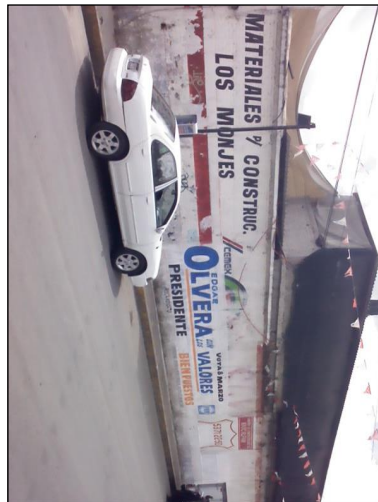

**TIPO DE ANUNCIO**

Muros

**TAMAÑO**

10 x 2



## Sistema Integral de Monitoreo de Espectaculares

### Reporte de recorrido

Del: **09/03/2015**

Hasta: **24/03/2015**

Usuario: **exurveyedomex**

Proceso: **PEL 2014-2015 MEX**

<b>Identificador</b>	40387	<b>Estado</b>	MEXICO
<b>Ticket</b>	59897	<b>Municipio</b>	NAUCALPAN DE JUAREZ
<b>Fecha de recorrido</b>	11/03/2015 12:00	<b>Colonia</b>	praderas de san mateo nopala
<b>Latitud</b>	19.5035948	<b>Calle</b>	camino a san mateo
<b>Longitud</b>	-99.28062856	<b>Numero</b>	s/n
<b>Device ID</b>	IFE-Desktop v1.0	<b>Distrito</b>	
<b>Partido</b>	Partido Acción Nacional	<b>Cargo</b>	Presidente
<b>Candidato</b>			
<b>Otro Candidato</b>	jose luis duran reveles		

**Observaciones:** blanqueada



**TIPO DE ANUNCIO**

Muros

**TAMAÑO**

10 x 2



**Sistema Integral de Monitoreo de Espectaculares**  
**Reporte de recorrido**

Del: **09/03/2015**  
Hasta: **24/03/2015**  
Usuario: **exurveyedomex**  
Proceso: **PEL 2014-2015 MEX**

<b>Identificador</b>	40388	<b>Estado</b>	MEXICO
<b>Ticket</b>	59897	<b>Municipio</b>	NAUCALPAN DE JUAREZ
<b>Fecha de recorrido</b>	11/03/2015 12:08	<b>Colonia</b>	rincon verde 1a seccion
<b>Latitud</b>	19.49748761	<b>Calle</b>	camino a san mateo
<b>Longitud</b>	-99.290542	<b>Numero</b>	s/n
<b>Device ID</b>	IFE-Desktop v1.0	<b>Distrito</b>	
<b>Partido</b>	Partido Acción Nacional	<b>Cargo</b>	Presidente
<b>Candidato</b>			
<b>Otro Candidato</b>	jose luis duran reveles		

**Observaciones:**



**TIPO DE ANUNCIO**

Mantas

**TAMAÑO**

2 x 1



**Sistema Integral de Monitoreo de Espectaculares**  
**Reporte de recorrido**

Del: **09/03/2015**  
Hasta: **24/03/2015**  
Usuario: **exurveyedomex**  
Proceso: **PEL 2014-2015 MEX**

<b>Identificador</b>	40389	<b>Estado</b>	MEXICO
<b>Ticket</b>	59897	<b>Municipio</b>	NAUCALPAN DE JUAREZ
<b>Fecha de recorrido</b>	11/03/2015 12:28	<b>Colonia</b>	capulin soledad
<b>Latitud</b>	19.44381305	<b>Calle</b>	naucalpan toluca
<b>Longitud</b>	-99.29120786	<b>Numero</b>	s/n
<b>Device ID</b>	IFE-Desktop v1.0	<b>Distrito</b>	
<b>Partido</b>	Partido Acción Nacional	<b>Cargo</b>	Presidente
<b>Candidato</b>			
<b>Otro Candidato</b>	edgar armando olvera higuera		

**Observaciones:**

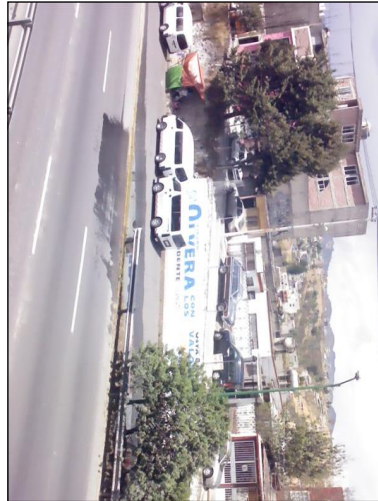

**TIPO DE ANUNCIO**

Muros

**TAMAÑO**

20 x 2



**Sistema Integral de Monitoreo de Espectaculares**  
**Reporte de recorrido**

Del: **09/03/2015**  
Hasta: **24/03/2015**  
Usuario: **exurveyedomex**  
Proceso: **PEL 2014-2015 MEX**

<b>Identificador</b>	40390	<b>Estado</b>	MEXICO
<b>Ticket</b>	59897	<b>Municipio</b>	NAUCALPAN DE JUAREZ
<b>Fecha de recorrido</b>	11/03/2015 12:40	<b>Colonia</b>	los cuartos
<b>Latitud</b>	19.4492373	<b>Calle</b>	toluca naucalpan
<b>Longitud</b>	-99.28285982	<b>Numero</b>	s/n
<b>Device ID</b>	IFE-Desktop v1.0	<b>Distrito</b>	
<b>Partido</b>	Partido Acción Nacional	<b>Cargo</b>	Presidente
<b>Candidato</b>			
<b>Otro Candidato</b>	edgar armando olvera higuera		

**Observaciones:**



**TIPO DE ANUNCIO**

Muros

**TAMAÑO**

25 x 2.5





**Sistema Integral de Monitoreo de Espectaculares**  
**Reporte de recorrido**

Del: **09/03/2015**

Hasta: **24/03/2015**

Usuario: **exurveyedomex**

Proceso: **PEL 2014-2015 MEX**

<b>Identificador</b>	40391	<b>Estado</b>	MEXICO
<b>Ticket</b>	59897	<b>Municipio</b>	NAUCALPAN DE JUAREZ
<b>Fecha de recorrido</b>	11/03/2015 12:44	<b>Colonia</b>	los cuartos
<b>Latitud</b>	19.44927518	<b>Calle</b>	toluca naucalpan
<b>Longitud</b>	-99.28285846	<b>Numero</b>	s/n
<b>Device ID</b>	IFE-Desktop v1.0	<b>Distrito</b>	
<b>Partido</b>	Partido Acción Nacional	<b>Cargo</b>	Presidente
<b>Candidato</b>			
<b>Otro Candidato</b>	jose luis duran reveles		

**Observaciones:** blanqueada



**TIPO DE ANUNCIO**

Muros

**TAMAÑO**

25 x 2.5

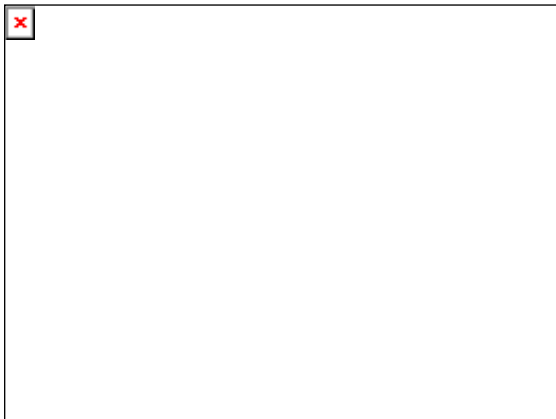

**Sistema Integral de Monitoreo de Espectaculares**  
**Reporte de recorrido**

Del: **09/03/2015**  
Hasta: **24/03/2015**  
Usuario: **exurveyedomex**  
Proceso: **PEL 2014-2015 MEX**

<b>Identificador</b>	40392	<b>Estado</b>	MEXICO
<b>Ticket</b>	59897	<b>Municipio</b>	NAUCALPAN DE JUAREZ
<b>Fecha de recorrido</b>	11/03/2015 12:47	<b>Colonia</b>	olimpiada 68
<b>Latitud</b>	19.44910817	<b>Calle</b>	av. izcalli
<b>Longitud</b>	-99.28283827	<b>Numero</b>	s/n
<b>Device ID</b>	IFE-Desktop v1.0	<b>Distrito</b>	
<b>Partido</b>	Partido Acción Nacional	<b>Cargo</b>	Presidente
<b>Candidato</b>			
<b>Otro Candidato</b>	jose luis duran reveles		

**Observaciones:** blanqueada

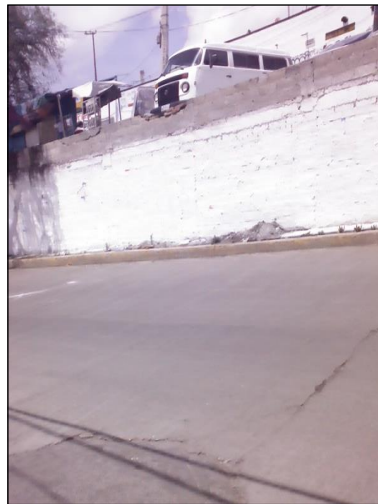

**TIPO DE ANUNCIO**

Muros

**TAMAÑO**

15 x 2



## Sistema Integral de Monitoreo de Espectaculares

### Reporte de recorrido

Del: **09/03/2015**

Hasta: **24/03/2015**

Usuario: **exurveyedomex**

Proceso: **PEL 2014-2015 MEX**

<b>Identificador</b>	40393	<b>Estado</b>	MEXICO
<b>Ticket</b>	59897	<b>Municipio</b>	NAUCALPAN DE JUAREZ
<b>Fecha de recorrido</b>	11/03/2015 12:54	<b>Colonia</b>	
<b>Latitud</b>	19.45270471	<b>Calle</b>	toluca naucalpan
<b>Longitud</b>	-99.27101689	<b>Numero</b>	s/n
<b>Device ID</b>	IFE-Desktop v1.0	<b>Distrito</b>	
<b>Partido</b>	Partido Acción Nacional	<b>Cargo</b>	Presidente
<b>Candidato</b>			
<b>Otro Candidato</b>	edgar armando olvera higuera		

#### Observaciones:



#### TIPO DE ANUNCIO

Muros

#### TAMAÑO

15 x 2



**Sistema Integral de Monitoreo de Espectaculares**  
**Reporte de recorrido**

Del: **09/03/2015**  
Hasta: **24/03/2015**  
Usuario: **exurveyedomex**  
Proceso: **PEL 2014-2015 MEX**

<b>Identificador</b>	40394	<b>Estado</b>	MEXICO
<b>Ticket</b>	59897	<b>Municipio</b>	NAUCALPAN DE JUAREZ
<b>Fecha de recorrido</b>	11/03/2015 13:00	<b>Colonia</b>	san rafael chamapa
<b>Latitud</b>	19.45199436	<b>Calle</b>	toluca naucalpan
<b>Longitud</b>	-99.27274087	<b>Numero</b>	s/n
<b>Device ID</b>	IFE-Desktop v1.0	<b>Distrito</b>	
<b>Partido</b>	Partido Acción Nacional	<b>Cargo</b>	Presidente
<b>Candidato</b>			
<b>Otro Candidato</b>	edgar armando olvera higuera		

**Observaciones:**



**TIPO DE ANUNCIO**

Muros

**TAMAÑO**

15 x 1.5



## Sistema Integral de Monitoreo de Espectaculares

### Reporte de recorrido

Del: **09/03/2015**

Hasta: **24/03/2015**

Usuario: **exurveyedomex**

Proceso: **PEL 2014-2015 MEX**

<b>Identificador</b>	40395	<b>Estado</b>	MEXICO
<b>Ticket</b>	59897	<b>Municipio</b>	NAUCALPAN DE JUAREZ
<b>Fecha de recorrido</b>	11/03/2015 13:17	<b>Colonia</b>	loma linda
<b>Latitud</b>	19.46331023	<b>Calle</b>	toluca naucalpan
<b>Longitud</b>	-99.24427746	<b>Numero</b>	s/n
<b>Device ID</b>	IFE-Desktop v1.0	<b>Distrito</b>	
<b>Partido</b>	Partido Acción Nacional	<b>Cargo</b>	Presidente
<b>Candidato</b>			
<b>Otro Candidato</b>	edgar armando olvera higuera		

#### Observaciones:



#### TIPO DE ANUNCIO

Muros

#### TAMAÑO

15 x 2



## Sistema Integral de Monitoreo de Espectaculares

### Reporte de recorrido

Del: **09/03/2015**

Hasta: **24/03/2015**

Usuario: **exurveyedomex**

Proceso: **PEL 2014-2015 MEX**

<b>Identificador</b>	40396	<b>Estado</b>	MEXICO
<b>Ticket</b>	59897	<b>Municipio</b>	NAUCALPAN DE JUAREZ
<b>Fecha de recorrido</b>	11/03/2015 13:32	<b>Colonia</b>	bosques de los remedios
<b>Latitud</b>	19.47845998	<b>Calle</b>	morelos
<b>Longitud</b>	-99.24428612	<b>Numero</b>	
<b>Device ID</b>	IFE-Desktop v1.0	<b>Distrito</b>	
<b>Partido</b>	Partido Acción Nacional	<b>Cargo</b>	Presidente
<b>Candidato</b>			
<b>Otro Candidato</b>	edgar armando olvera higuera		

#### Observaciones:



#### TIPO DE ANUNCIO

Muros

#### TAMAÑO

10 x 2



**Sistema Integral de Monitoreo de Espectaculares**  
**Reporte de recorrido**

Del: **09/03/2015**  
Hasta: **24/03/2015**  
Usuario: **exurveyedomex**  
Proceso: **PEL 2014-2015 MEX**

<b>Identificador</b>	40397	<b>Estado</b>	MEXICO
<b>Ticket</b>	59897	<b>Municipio</b>	NAUCALPAN DE JUAREZ
<b>Fecha de recorrido</b>	11/03/2015 13:37	<b>Colonia</b>	bosques de los remedios
<b>Latitud</b>	19.47861661	<b>Calle</b>	del bosque
<b>Longitud</b>	-99.24432681	<b>Numero</b>	s/n
<b>Device ID</b>	IFE-Desktop v1.0	<b>Distrito</b>	
<b>Partido</b>	Partido Acción Nacional	<b>Cargo</b>	Presidente
<b>Candidato</b>			
<b>Otro Candidato</b>	edgar armando olvera higuera		

**Observaciones:**



**TIPO DE ANUNCIO**

Muros

**TAMAÑO**

10 x 2



**Sistema Integral de Monitoreo de Espectaculares**  
**Reporte de recorrido**

Del: **09/03/2015**  
Hasta: **24/03/2015**  
Usuario: **exurveyedomex**  
Proceso: **PEL 2014-2015 MEX**

<b>Identificador</b>	40398	<b>Estado</b>	MEXICO
<b>Ticket</b>	59897	<b>Municipio</b>	NAUCALPAN DE JUAREZ
<b>Fecha de recorrido</b>	11/03/2015 13:42	<b>Colonia</b>	bosques de los remedios
<b>Latitud</b>	19.47835317	<b>Calle</b>	morelos
<b>Longitud</b>	-99.24497221	<b>Numero</b>	s/n
<b>Device ID</b>	IFE-Desktop v1.0	<b>Distrito</b>	
<b>Partido</b>	Partido Acción Nacional	<b>Cargo</b>	Presidente
<b>Candidato</b>			
<b>Otro Candidato</b>	jose luis duran reveles		

**Observaciones:** vinilonas de color blanco

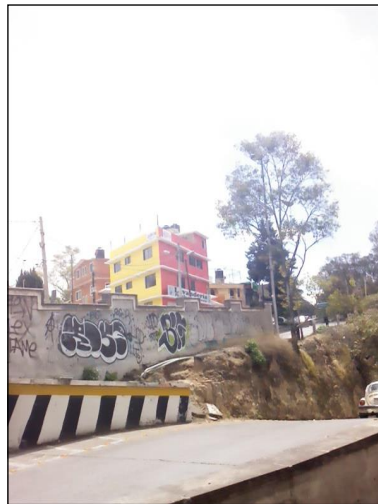

**TIPO DE ANUNCIO**

Mantas

**TAMAÑO**

2 x 1





## Sistema Integral de Monitoreo de Espectaculares

### Reporte de recorrido

Del: **09/03/2015**

Hasta: **24/03/2015**

Usuario: **exurveyedomex**

Proceso: **PEL 2014-2015 MEX**

<b>Identificador</b>	40399	<b>Estado</b>	MEXICO
<b>Ticket</b>	59897	<b>Municipio</b>	NAUCALPAN DE JUAREZ
<b>Fecha de recorrido</b>	11/03/2015 13:55	<b>Colonia</b>	santiago occipaco
<b>Latitud</b>	19.49992718	<b>Calle</b>	lopez mateos
<b>Longitud</b>	-99.24973914	<b>Numero</b>	s/n
<b>Device ID</b>	IFE-Desktop v1.0	<b>Distrito</b>	
<b>Partido</b>	Partido Acción Nacional	<b>Cargo</b>	Presidente
<b>Candidato</b>			
<b>Otro Candidato</b>	edgar armando olvera higuera		

#### Observaciones:



#### TIPO DE ANUNCIO

Muros

#### TAMAÑO

10 x 2

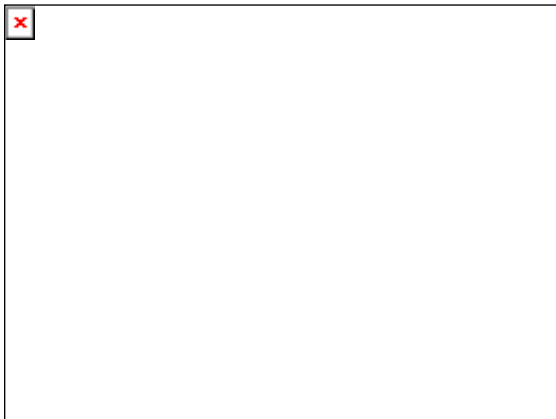

## Sistema Integral de Monitoreo de Espectaculares

### Reporte de recorrido

Del: **09/03/2015**

Hasta: **24/03/2015**

Usuario: **exurveyedomex**

Proceso: **PEL 2014-2015 MEX**

<b>Identificador</b>	40400	<b>Estado</b>	MEXICO
<b>Ticket</b>	59897	<b>Municipio</b>	NAUCALPAN DE JUAREZ
<b>Fecha de recorrido</b>	11/03/2015 14:01	<b>Colonia</b>	santiago occipaco
<b>Latitud</b>	19.50013669	<b>Calle</b>	lopez mateos
<b>Longitud</b>	-99.24963661	<b>Numero</b>	s/n
<b>Device ID</b>	IFE-Desktop v1.0	<b>Distrito</b>	
<b>Partido</b>	Partido Acción Nacional	<b>Cargo</b>	Presidente
<b>Candidato</b>			
<b>Otro Candidato</b>	jose luis duran reveles		

**Observaciones:** blanqueada



**TIPO DE ANUNCIO**

Muros

**TAMAÑO**

15 x 2

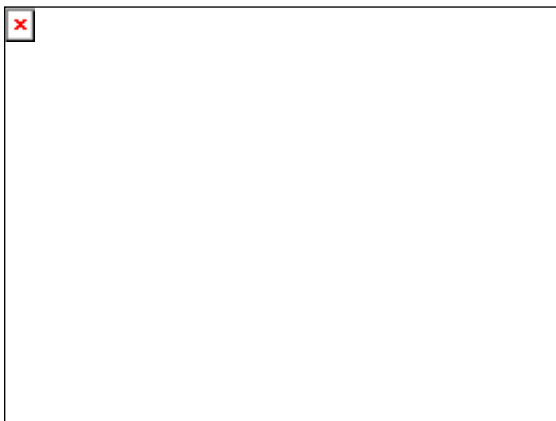

**Sistema Integral de Monitoreo de Espectaculares**  
**Reporte de recorrido**

Del: **09/03/2015**  
Hasta: **24/03/2015**  
Usuario: **exurveyedomex**  
Proceso: **PEL 2014-2015 MEX**

<b>Identificador</b>	40401	<b>Estado</b>	MEXICO
<b>Ticket</b>	59897	<b>Municipio</b>	NAUCALPAN DE JUAREZ
<b>Fecha de recorrido</b>	11/03/2015 14:06	<b>Colonia</b>	santiago occipaco
<b>Latitud</b>	19.50119016	<b>Calle</b>	lopez mateos
<b>Longitud</b>	-99.24997288	<b>Numero</b>	s/n
<b>Device ID</b>	IFE-Desktop v1.0	<b>Distrito</b>	
<b>Partido</b>	Partido Acción Nacional	<b>Cargo</b>	Presidente
<b>Candidato</b>			
<b>Otro Candidato</b>	jose luis duran reveles		

**Observaciones:** blanqueada

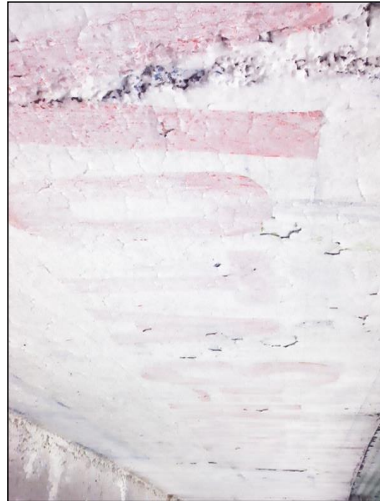

**TIPO DE ANUNCIO**

Muros

**TAMAÑO**

25 x 2



## Sistema Integral de Monitoreo de Espectaculares

### Reporte de recorrido

Del: **09/03/2015**

Hasta: **24/03/2015**

Usuario: **exurveyedomex**

Proceso: **PEL 2014-2015 MEX**

<b>Identificador</b>	40402	<b>Estado</b>	MEXICO
<b>Ticket</b>	59897	<b>Municipio</b>	NAUCALPAN DE JUAREZ
<b>Fecha de recorrido</b>	11/03/2015 14:12	<b>Colonia</b>	ciudad satelite
<b>Latitud</b>	19.50469156	<b>Calle</b>	lopez mateos
<b>Longitud</b>	-99.251088	<b>Numero</b>	s/n
<b>Device ID</b>	IFE-Desktop v1.0	<b>Distrito</b>	
<b>Partido</b>	Partido Acción Nacional	<b>Cargo</b>	Presidente
<b>Candidato</b>			
<b>Otro Candidato</b>	edgar armando olvera higuera		

#### Observaciones:



#### TIPO DE ANUNCIO

Muros

#### TAMAÑO

20 x 2



## Sistema Integral de Monitoreo de Espectaculares

### Reporte de recorrido

Del: **09/03/2015**

Hasta: **24/03/2015**

Usuario: **exurveyedomex**

Proceso: **PEL 2014-2015 MEX**

<b>Identificador</b>	40403	<b>Estado</b>	MEXICO
<b>Ticket</b>	59897	<b>Municipio</b>	NAUCALPAN DE JUAREZ
<b>Fecha de recorrido</b>	11/03/2015 14:19	<b>Colonia</b>	ciudad satelite
<b>Latitud</b>	19.50685801	<b>Calle</b>	lopez mateos
<b>Longitud</b>	-99.25141309	<b>Numero</b>	s/n
<b>Device ID</b>	IFE-Desktop v1.0	<b>Distrito</b>	
<b>Partido</b>	Partido Acción Nacional	<b>Cargo</b>	Presidente
<b>Candidato</b>			
<b>Otro Candidato</b>	jose luis duran reveles		

**Observaciones:** blanqueada

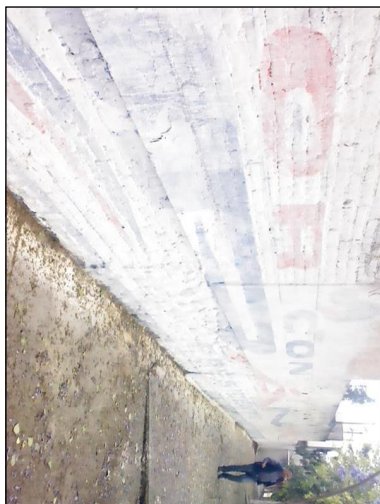

**TIPO DE ANUNCIO**

Muros

**TAMAÑO**

30 x 2



## Sistema Integral de Monitoreo de Espectaculares

### Reporte de recorrido

Del: **09/03/2015**

Hasta: **24/03/2015**

Usuario: **exurveyedomex**

Proceso: **PEL 2014-2015 MEX**

<b>Identificador</b>	40404	<b>Estado</b>	MEXICO
<b>Ticket</b>	59897	<b>Municipio</b>	NAUCALPAN DE JUAREZ
<b>Fecha de recorrido</b>	11/03/2015 14:23	<b>Colonia</b>	ciudad satelite
<b>Latitud</b>	19.50857084	<b>Calle</b>	lopez mateos
<b>Longitud</b>	-99.24951904	<b>Numero</b>	s/n
<b>Device ID</b>	IFE-Desktop v1.0	<b>Distrito</b>	
<b>Partido</b>	Partido Acción Nacional	<b>Cargo</b>	Presidente
<b>Candidato</b>			
<b>Otro Candidato</b>	edgar armando olvera higuera		

#### Observaciones:

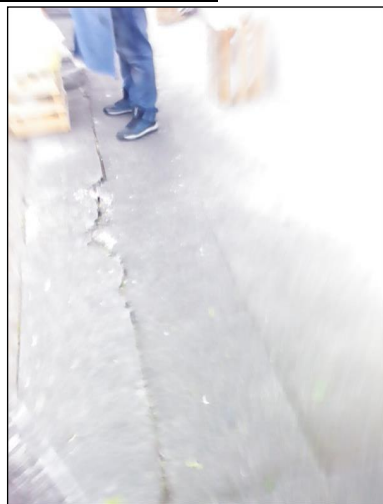

#### TIPO DE ANUNCIO

Muros

#### TAMAÑO

15 x 2

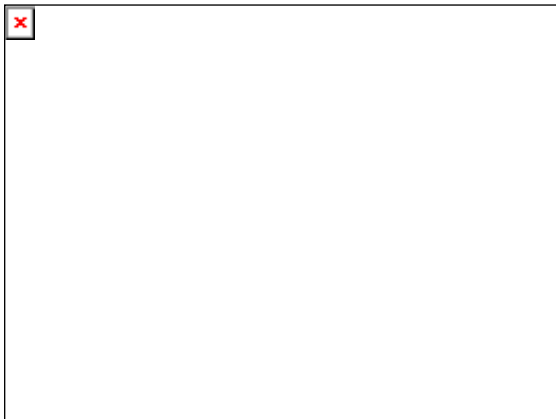

## Sistema Integral de Monitoreo de Espectaculares

### Reporte de recorrido

Del: **09/03/2015**  
Hasta: **24/03/2015**  
Usuario: **exurveyedomex**  
Proceso: **PEL 2014-2015 MEX**

<b>Identificador</b>	40405	<b>Estado</b>	MEXICO
<b>Ticket</b>	59897	<b>Municipio</b>	NAUCALPAN DE JUAREZ
<b>Fecha de recorrido</b>	11/03/2015 14:27	<b>Colonia</b>	ciudad satelite
<b>Latitud</b>	19.50919839	<b>Calle</b>	lopez mateos
<b>Longitud</b>	-99.24872653	<b>Numero</b>	s/n
<b>Device ID</b>	IFE-Desktop v1.0	<b>Distrito</b>	
<b>Partido</b>	Partido Acción Nacional	<b>Cargo</b>	Presidente
<b>Candidato</b>			
<b>Otro Candidato</b>	jose luis duran reveles		

**Observaciones:** blanqueada



**TIPO DE ANUNCIO**

Muros

**TAMAÑO**

30 x 2



**Sistema Integral de Monitoreo de Espectaculares**  
**Reporte de recorrido**

Del: **09/03/2015**  
Hasta: **24/03/2015**  
Usuario: **exurveyedomex**  
Proceso: **PEL 2014-2015 MEX**

<b>Identificador</b>	40406	<b>Estado</b>	MEXICO
<b>Ticket</b>	59897	<b>Municipio</b>	NAUCALPAN DE JUAREZ
<b>Fecha de recorrido</b>	11/03/2015 14:31	<b>Colonia</b>	ciudad satelite
<b>Latitud</b>	19.51028832	<b>Calle</b>	lopez mateos
<b>Longitud</b>	-99.24754816	<b>Numero</b>	59
<b>Device ID</b>	IFE-Desktop v1.0	<b>Distrito</b>	
<b>Partido</b>	Partido Acción Nacional	<b>Cargo</b>	Presidente
<b>Candidato</b>			
<b>Otro Candidato</b>	edgar armando olvera higuera		

**Observaciones:**

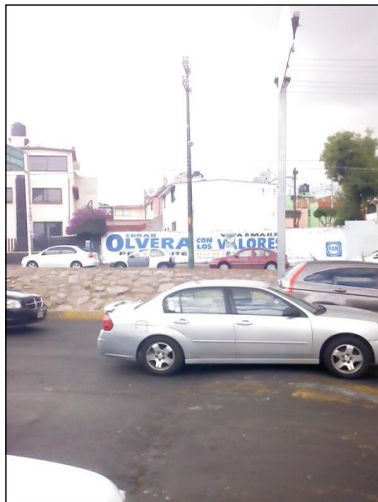

**TIPO DE ANUNCIO**

Muros

**TAMAÑO**

15 x 2





**Sistema Integral de Monitoreo de Espectaculares**  
**Reporte de recorrido**

Del: **09/03/2015**  
Hasta: **24/03/2015**  
Usuario: **exurveyedomex**  
Proceso: **PEL 2014-2015 MEX**

<b>Identificador</b>	40407	<b>Estado</b>	MEXICO
<b>Ticket</b>	59897	<b>Municipio</b>	NAUCALPAN DE JUAREZ
<b>Fecha de recorrido</b>	11/03/2015 14:37	<b>Colonia</b>	ciudad satelite
<b>Latitud</b>	19.51325628	<b>Calle</b>	lopez mateos
<b>Longitud</b>	-99.24578609	<b>Numero</b>	s/n
<b>Device ID</b>	IFE-Desktop v1.0	<b>Distrito</b>	
<b>Partido</b>	Partido Acción Nacional	<b>Cargo</b>	Presidente
<b>Candidato</b>			
<b>Otro Candidato</b>	edgar armando olvera higuera		

**Observaciones:**



**TIPO DE ANUNCIO**

Muros

**TAMAÑO**

15 x 2



**Sistema Integral de Monitoreo de Espectaculares**  
**Reporte de recorrido**

Del: **09/03/2015**  
Hasta: **24/03/2015**  
Usuario: **exurveyedomex**  
Proceso: **PEL 2014-2015 MEX**

<b>Identificador</b>	40408	<b>Estado</b>	MEXICO
<b>Ticket</b>	59897	<b>Municipio</b>	NAUCALPAN DE JUAREZ
<b>Fecha de recorrido</b>	11/03/2015 14:42	<b>Colonia</b>	ciudad satelite
<b>Latitud</b>	19.51583088	<b>Calle</b>	lopez mateos
<b>Longitud</b>	-99.24456681	<b>Numero</b>	s/n
<b>Device ID</b>	IFE-Desktop v1.0	<b>Distrito</b>	
<b>Partido</b>	Partido Acción Nacional	<b>Cargo</b>	Presidente
<b>Candidato</b>			
<b>Otro Candidato</b>	jose luis duran reveles		

**Observaciones:**

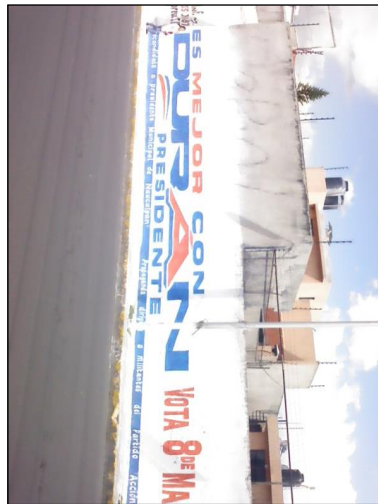
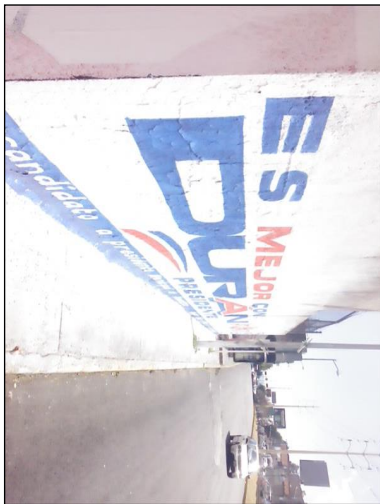

**TIPO DE ANUNCIO**

Muros

**TAMAÑO**

20 x 2



**Sistema Integral de Monitoreo de Espectaculares**  
**Reporte de recorrido**

Del: **09/03/2015**  
Hasta: **24/03/2015**  
Usuario: **exurveyedomex**  
Proceso: **PEL 2014-2015 MEX**

<b>Identificador</b>	40409	<b>Estado</b>	MEXICO
<b>Ticket</b>	59897	<b>Municipio</b>	NAUCALPAN DE JUAREZ
<b>Fecha de recorrido</b>	11/03/2015 14:46	<b>Colonia</b>	ciudad satelite
<b>Latitud</b>	19.51611668	<b>Calle</b>	lopez mateos
<b>Longitud</b>	-99.24430591	<b>Numero</b>	s/n
<b>Device ID</b>	IFE-Desktop v1.0	<b>Distrito</b>	
<b>Partido</b>	Partido Acción Nacional	<b>Cargo</b>	Presidente
<b>Candidato</b>			
<b>Otro Candidato</b>	edgar armando olvera higuera		

**Observaciones:**

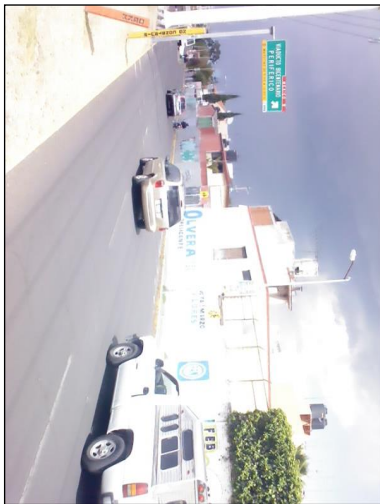

**TIPO DE ANUNCIO**

Muros

**TAMAÑO**

20 x 2

