

Sistema Integral de Monitoreo de Espectaculares

Reporte de recorrido

Del: **12/02/2015**
Hasta: **14/02/2015**
Usuario: **exurveydf**
Proceso: **PEF 2014-2015**

Identificador	38383	Estado	DISTRITO FEDERAL
Ticket	59009	Municipio	IZTAPALAPA
Fecha de recorrido	12/02/2015 11:47	Colonia	el triunfo
Latitud	19.37355453	Calle	la viga
Longitud	-99.1116786	Numero	1332
Device ID	IFE-Desktop v1.0	Distrito	
Partido	Partido Acción Nacional	Cargo	Diputado
Candidato			
Otro Candidato	jose luis nieves		

Observaciones: en la avenida eje 6 en el tramo de la viga y eje 3 existen 4 mantas del precandidato



TIPO DE ANUNCIO

Mantas

TAMAÑO

2 x 2



Sistema Integral de Monitoreo de Espectaculares

Reporte de recorrido

Del: **12/02/2015**
 Hasta: **14/02/2015**
 Usuario: **exurveydf**
 Proceso: **PEF 2014-2015**

Identificador	38384	Estado	DISTRITO FEDERAL
Ticket	59009	Municipio	IZTAPALAPA
Fecha de recorrido	12/02/2015 13:03	Colonia	aculco
Latitud	19.37316887	Calle	trabajadoras social
Longitud	-99.10518768	Numero	56
Device ID	IFE-Desktop v1.0	Distrito	
Partido	Partido Verde Ecologista de México	Cargo	Diputado
Candidato			
Otro Candidato	sin candidatos		

Observaciones: sin observations



TIPO DE ANUNCIO

Panorámicos

TAMAÑO

10 x 6

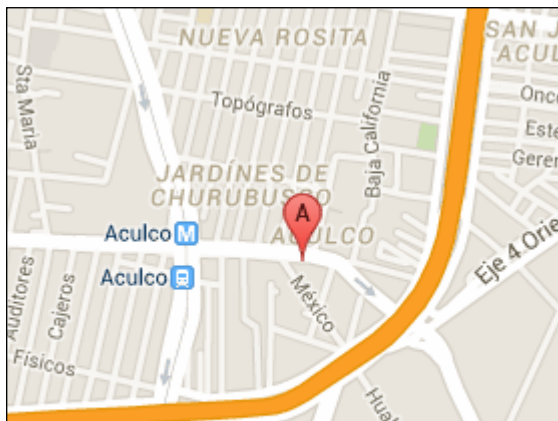

Sistema Integral de Monitoreo de Espectaculares

Reporte de recorrido

Del: **12/02/2015**

Hasta: **14/02/2015**

Usuario: **exurveydf**

Proceso: **PEF 2014-2015**

Identificador	38385	Estado	DISTRITO FEDERAL
Ticket	59009	Municipio	IZTAPALAPA
Fecha de recorrido	12/02/2015 13:11	Colonia	barrio san jose iztapalapa
Latitud	19.36676985	Calle	eje 6 trabajadoras sociales
Longitud	-99.0870677	Numero	sin numero
Device ID	IFE-Desktop v1.0	Distrito	
Partido	Morena	Cargo	Diputado
Candidato			
Otro Candidato	arturo satana alfaro		

Observaciones: sin observations



TIPO DE ANUNCIO

Muros

TAMAÑO

17 x 2

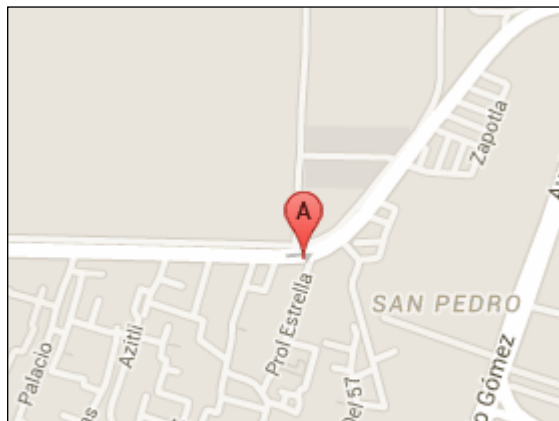

Sistema Integral de Monitoreo de Espectaculares

Reporte de recorrido

Del: **12/02/2015**
 Hasta: **14/02/2015**
 Usuario: **exurveydf**
 Proceso: **PEF 2014-2015**

Identificador	38386	Estado	DISTRITO FEDERAL
Ticket	59009	Municipio	IZTAPALAPA
Fecha de recorrido	12/02/2015 13:26	Colonia	santa cruz meyhualco
Latitud	19.34288561	Calle	ermita iztaplapa
Longitud	-99.04191366	Numero	2021
Device ID	IFE-Desktop v1.0	Distrito	
Partido	Partido de la Revolución Democrática	Cargo	Diputado
Candidato			
Otro Candidato	miguel macedo		

Observaciones: es doble vista y se encuentra montada entre dos postes



TIPO DE ANUNCIO

Mantas

TAMAÑO

1.5 x 0.7



Sistema Integral de Monitoreo de Espectaculares

Reporte de recorrido

Del: **12/02/2015**
Hasta: **14/02/2015**
Usuario: **exurveydf**
Proceso: **PEF 2014-2015**

Identificador	38387	Estado	DISTRITO FEDERAL
Ticket	59009	Municipio	IZTAPALAPA
Fecha de recorrido	12/02/2015 14:18	Colonia	lomas de santa cruz
Latitud	19.33150609	Calle	av pozos
Longitud	-99.03413064	Numero	32
Device ID	IFE-Desktop v1.0	Distrito	
Partido	Partido Nueva Alianza	Cargo	Diputado
Candidato			
Otro Candidato	mario arroyo		

Observaciones: barda de casa color marron



TIPO DE ANUNCIO

Muros

TAMAÑO

3 x 1.5

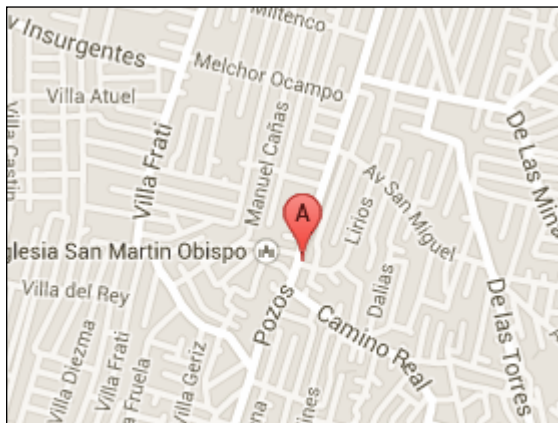

Sistema Integral de Monitoreo de Espectaculares

Reporte de recorrido

Del: **12/02/2015**
 Hasta: **14/02/2015**
 Usuario: **exurveydf**
 Proceso: **PEF 2014-2015**

Identificador	38388	Estado	DISTRITO FEDERAL
Ticket	59009	Municipio	IZTAPALAPA
Fecha de recorrido	12/02/2015 14:41	Colonia	la polvorilla
Latitud	19.32193582	Calle	benito juarez
Longitud	-99.04747797	Numero	
Device ID	IFE-Desktop v1.0	Distrito	
Partido	Partido Nueva Alianza	Cargo	Diputado
Candidato			
Otro Candidato	reinaldo salazar		

Observaciones: la manta se encuentra sobre fachada de una vulcanizadora



TIPO DE ANUNCIO

Marquesinas

TAMAÑO

2 x 1

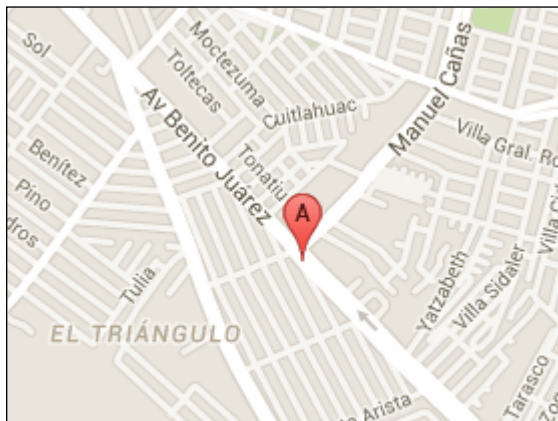

Sistema Integral de Monitoreo de Espectaculares
Reporte de recorrido

Del: **12/02/2015**
Hasta: **14/02/2015**
Usuario: **exurveydf**
Proceso: **PEF 2014-2015**

Identificador	38389	Estado	DISTRITO FEDERAL
Ticket	59009	Municipio	IZTAPALAPA
Fecha de recorrido	12/02/2015 15:05	Colonia	agrarista
Latitud	19.32654824	Calle	arroyo frio
Longitud	-99.05658788	Numero	9
Device ID	IFE-Desktop v1.0	Distrito	
Partido	Partido de la Revolución Democrática	Cargo	Diputado
Candidato			
Otro Candidato	ivan texta		

Observaciones: se localizaron dos mantas a la redonda



TIPO DE ANUNCIO

Mantas

TAMAÑO

2 x 1

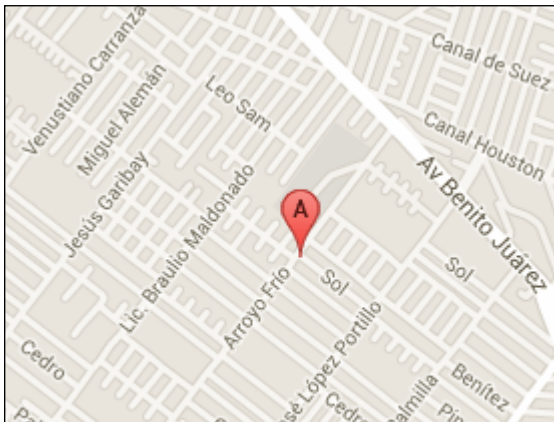

Sistema Integral de Monitoreo de Espectaculares

Reporte de recorrido

Del: **12/02/2015**
 Hasta: **14/02/2015**
 Usuario: **exurveydf**
 Proceso: **PEF 2014-2015**

Identificador	38390	Estado	DISTRITO FEDERAL
Ticket	59009	Municipio	IZTAPALAPA
Fecha de recorrido	12/02/2015 15:20	Colonia	san lorenzo
Latitud	19.31047775	Calle	av zacatlan
Longitud	-99.06670953	Numero	sn
Device ID	IFE-Desktop v1.0	Distrito	
Partido	Partido de la Revolución Democrática	Cargo	Diputado
Candidato			
Otro Candidato	ivan texta		

Observaciones: se localizaron durante la ruta av arroyo frio 4 mantas de ivan texta y dos bardas de las mismas dimensiones que las de las fotos de este monitoreo.



TIPO DE ANUNCIO

Muros

TAMAÑO

13 x 2

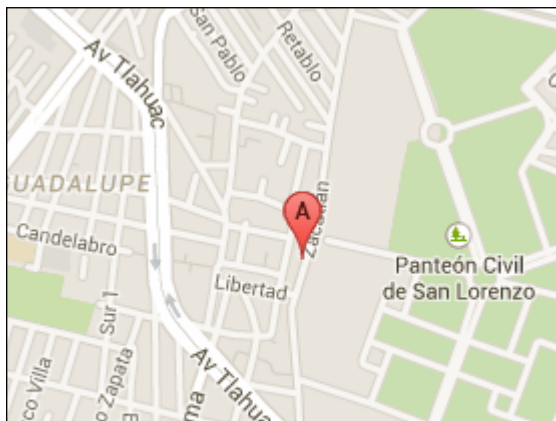

Sistema Integral de Monitoreo de Espectaculares

Reporte de recorrido

Del: **12/02/2015**

Hasta: **14/02/2015**

Usuario: **exurveydf**

Proceso: **PEF 2014-2015**

Identificador	38391	Estado	DISTRITO FEDERAL
Ticket	59009	Municipio	IZTAPALAPA
Fecha de recorrido	12/02/2015 15:43	Colonia	pueblo san lorenzo
Latitud	19.30697314	Calle	av tlahuac
Longitud	-99.06686353	Numero	sn
Device ID	IFE-Desktop v1.0	Distrito	
Partido	Partido de la Revolución Democrática	Cargo	Diputado
Candidato			
Otro Candidato	guadalupe aguilar solache		

Observaciones: es una manta de doble vista

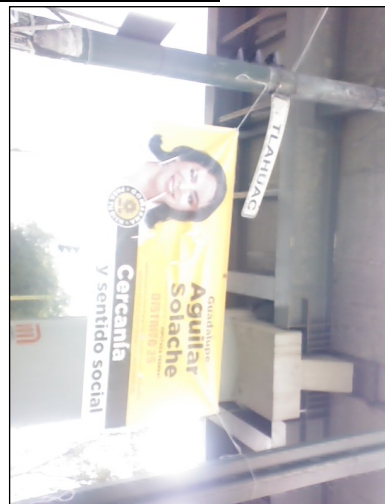

TIPO DE ANUNCIO

Mantas

TAMAÑO

2 x 1



Sistema Integral de Monitoreo de Espectaculares

Reporte de recorrido

Del: **12/02/2015**

Hasta: **14/02/2015**

Usuario: **exurveydf**

Proceso: **PEF 2014-2015**

Identificador	38392	Estado	DISTRITO FEDERAL
Ticket	59009	Municipio	IZTAPALAPA
Fecha de recorrido	12/02/2015 15:51	Colonia	rodeo
Latitud	19.33570126	Calle	san lorenzo
Longitud	-99.07454463	Numero	sn
Device ID	IFE-Desktop v1.0	Distrito	
Partido	Partido de la Revolución Democrática	Cargo	Diputado
Candidato			
Otro Candidato	emanuel olvera		

Observaciones: se identificaron 2 mantas en esquinas contiguas del mismo precandidato



TIPO DE ANUNCIO

Mantas

TAMAÑO

1.5 x 1

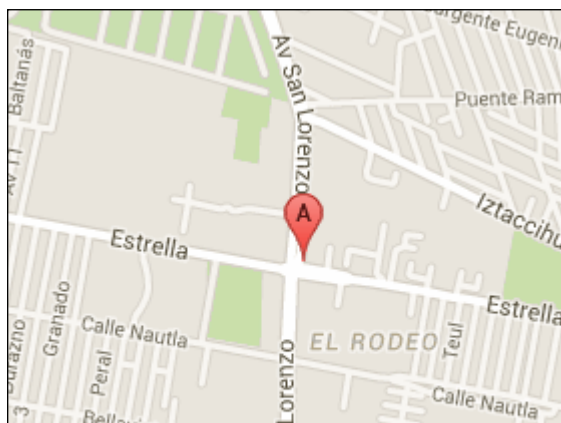

Sistema Integral de Monitoreo de Espectaculares
Reporte de recorrido

Del: **12/02/2015**
Hasta: **14/02/2015**
Usuario: **exurveydf**
Proceso: **PEF 2014-2015**

Identificador	38393	Estado	DISTRITO FEDERAL
Ticket	59009	Municipio	IZTAPALAPA
Fecha de recorrido	12/02/2015 16:20	Colonia	san antonio culhuacan
Latitud	19.3407989	Calle	eje 3
Longitud	-99.11301883	Numero	20
Device ID	IFE-Desktop v1.0	Distrito	
Partido	Partido de la Revolución Democrática	Cargo	Diputado
Candidato			
Otro Candidato	armando contreras		

Observaciones:



TIPO DE ANUNCIO

Mantas

TAMAÑO

2 x 1



Sistema Integral de Monitoreo de Espectaculares

Reporte de recorrido

Del: **12/02/2015**
 Hasta: **14/02/2015**
 Usuario: **exurveydf**
 Proceso: **PEF 2014-2015**

Identificador	38394	Estado	DISTRITO FEDERAL
Ticket	59009	Municipio	COYOACAN
Fecha de recorrido	12/02/2015 17:38	Colonia	san francisco culhuacan
Latitud	19.3373947	Calle	av taxquena
Longitud	-99.12253907	Numero	1891
Device ID	IFE-Desktop v1.0	Distrito	
Partido	Partido de la Revolución Democrática	Cargo	Diputado
Candidato			
Otro Candidato	.		

Observaciones:



TIPO DE ANUNCIO

Mantas

TAMAÑO

3 x 2



Sistema Integral de Monitoreo de Espectaculares
Reporte de recorrido

Del: **12/02/2015**
Hasta: **14/02/2015**
Usuario: **exurveydf**
Proceso: **PEF 2014-2015**

Identificador	38395	Estado	DISTRITO FEDERAL
Ticket	59015	Municipio	TLALPAN
Fecha de recorrido	13/02/2015 11:23	Colonia	
Latitud	19.29513671	Calle	avenida sanfernando
Longitud	-99.17890376	Numero	sn
Device ID	IFE-Desktop v1.0	Distrito	
Partido	Morena	Cargo	Diputado
Candidato			
Otro Candidato	mariaeugenialozano		

Observaciones:

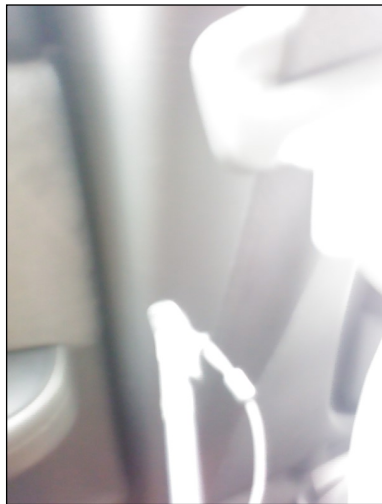

TIPO DE ANUNCIO

Mantas

TAMAÑO

1.5 x 1.2



Sistema Integral de Monitoreo de Espectaculares

Reporte de recorrido

Del: **12/02/2015**
Hasta: **14/02/2015**
Usuario: **exurveydf**
Proceso: **PEF 2014-2015**

Identificador	38396	Estado	DISTRITO FEDERAL
Ticket	59015	Municipio	TLALPAN
Fecha de recorrido	13/02/2015 13:06	Colonia	san pedro apostol
Latitud	19.29513363	Calle	cerrada san fernando
Longitud	-99.17502181	Numero	
Device ID	IFE-Desktop v1.0	Distrito	
Partido	Partido Acción Nacional	Cargo	Diputado
Candidato			
Otro Candidato	andres sanchez miranda		

Observaciones:



TIPO DE ANUNCIO

Mantas

TAMAÑO

1.6 x 1.1



Sistema Integral de Monitoreo de Espectaculares

Reporte de recorrido

Del: **12/02/2015**

Hasta: **14/02/2015**

Usuario: **exurveydf**

Proceso: **PEF 2014-2015**

Identificador	38397	Estado	DISTRITO FEDERAL
Ticket	59015	Municipio	TLALPAN
Fecha de recorrido	13/02/2015 14:00	Colonia	
		Calle	del gobierno del
		Numero	
		Distrito	
Latitud	19.28617354		
Longitud	-99.15711251		
Device ID	IFE-Desktop v1.0		
Partido	Partido de la Revolución Democrática	Cargo	Diputado
Candidato			
Otro Candidato	julian beltran		

Observaciones:



TIPO DE ANUNCIO

Muros

TAMAÑO

5 x 2



Sistema Integral de Monitoreo de Espectaculares
Reporte de recorrido

Del: **12/02/2015**
Hasta: **14/02/2015**
Usuario: **exurveydf**
Proceso: **PEF 2014-2015**

Identificador	38398	Estado	DISTRITO FEDERAL
Ticket	59015	Municipio	XOCHIMILCO
Fecha de recorrido	13/02/2015 14:33	Colonia	
Latitud	19.28389385	Calle	prolongacion division del norte
Longitud	-99.12741461	Numero	
Device ID	IFE-Desktop v1.0	Distrito	
Partido	Partido de la Revolución Democrática	Cargo	Diputado
Candidato			
Otro Candidato	dolores carlon y antonio iturbe		

Observaciones:



TIPO DE ANUNCIO

Cartelera

TAMAÑO

30 x 48

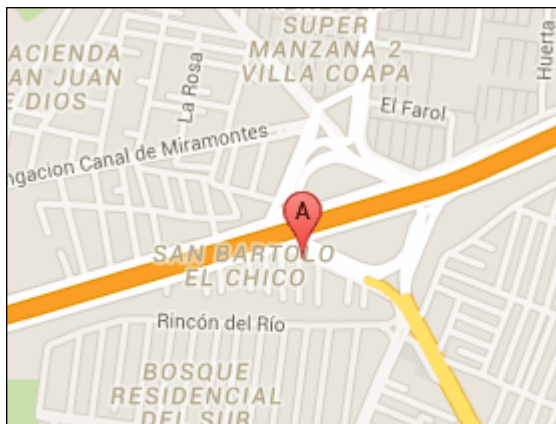

Sistema Integral de Monitoreo de Espectaculares

Reporte de recorrido

Del: **12/02/2015**
Hasta: **14/02/2015**
Usuario: **exurveydf**
Proceso: **PEF 2014-2015**

Identificador	38399	Estado	DISTRITO FEDERAL
Ticket	59015	Municipio	XOCHIMILCO
Fecha de recorrido	13/02/2015 15:04	Colonia	barrio san pedro
Latitud	19.25690929	Calle	margaritas
Longitud	-99.10931495	Numero	
Device ID	IFE-Desktop v1.0	Distrito	
Partido	Partido Revolucionario Institucional	Cargo	Diputado
Candidato			
Otro Candidato	guadalupe aguilar solache		

Observaciones: se encuentra montada en la delegacion xochimilco



TIPO DE ANUNCIO

Mantas

TAMAÑO

3 x 1.2



Sistema Integral de Monitoreo de Espectaculares
Reporte de recorrido

Del: **12/02/2015**
Hasta: **14/02/2015**
Usuario: **exurveydf**
Proceso: **PEF 2014-2015**

Identificador	38400	Estado	DISTRITO FEDERAL
Ticket	59021	Municipio	TLAHUAC
Fecha de recorrido	14/02/2015 11:26	Colonia	
		Calle	venados
Latitud	19.30306179	Numero	
Longitud	-99.05624895	Distrito	
Device ID	IFE-Desktop v1.0		
Partido	Partido de la Revolución Democrática	Cargo	Senador
Candidato			
Otro Candidato	iris castro rojas xxvii distrito		

Observaciones:



TIPO DE ANUNCIO

Muros

TAMAÑO

18.8 x 2.4

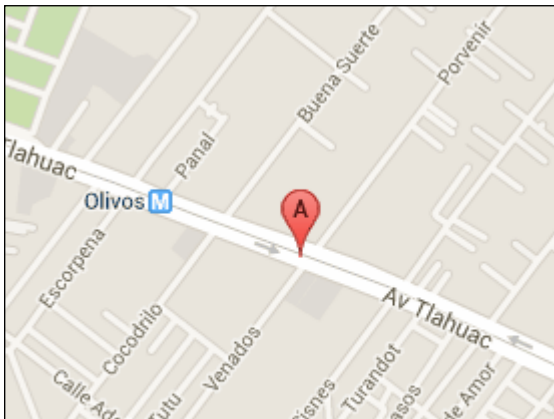

Sistema Integral de Monitoreo de Espectaculares
Reporte de recorrido

Del: **12/02/2015**
Hasta: **14/02/2015**
Usuario: **exurveydf**
Proceso: **PEF 2014-2015**

Identificador	38401	Estado	DISTRITO FEDERAL
Ticket	59021	Municipio	MILPA ALTA
Fecha de recorrido	14/02/2015 12:33	Colonia	la conchita
Latitud	19.29711411	Calle	avenida tlahuac
Longitud	-99.04146229	Numero	
Device ID	IFE-Desktop v1.0	Distrito	
Partido	Partido de la Revolución Democrática	Cargo	Senador
Candidato			
Otro Candidato	adriana espinosa de los monteros		

Observaciones:



TIPO DE ANUNCIO

Mantas

TAMAÑO

2 x 1.5

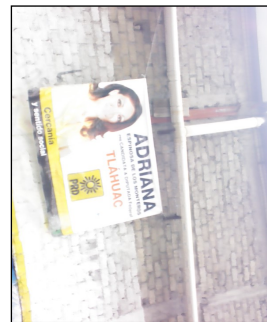

Sistema Integral de Monitoreo de Espectaculares
Reporte de recorrido

Del: **12/02/2015**
Hasta: **14/02/2015**
Usuario: **exurveydf**
Proceso: **PEF 2014-2015**

Identificador	38402	Estado	DISTRITO FEDERAL
Ticket	59021	Municipio	TLAHUAC
Fecha de recorrido	14/02/2015 13:01	Colonia	la conchita
		Calle	av tlahuac
Latitud	19.29638032	Numero	
Longitud	-99.03554918	Distrito	
Device ID	IFE-Desktop v1.0		
Partido	Partido de la Revolución Democrática	Cargo	Diputado
Candidato			
Otro Candidato	iris castro rojas		

Observaciones: distrito 27, manta en la esquina de sebastian trejo



TIPO DE ANUNCIO

Mantas

TAMAÑO

2 x 1.5

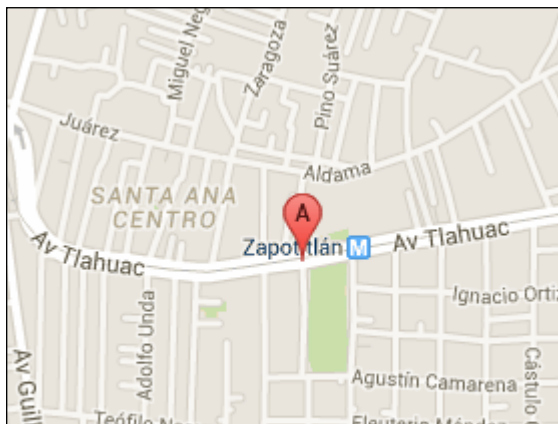

Sistema Integral de Monitoreo de Espectaculares
Reporte de recorrido

Del: **12/02/2015**
Hasta: **14/02/2015**
Usuario: **exurveydf**
Proceso: **PEF 2014-2015**

Identificador	38403	Estado	DISTRITO FEDERAL
Ticket	59021	Municipio	TLAHUAC
Fecha de recorrido	14/02/2015 13:16	Colonia	santa cecilia
Latitud	19.28228808	Calle	av tlahuac
Longitud	-99.01227702	Numero	sn
Device ID	IFE-Desktop v1.0	Distrito	
Partido	Partido de la Revolución Democrática	Cargo	Diputado
Candidato			
Otro Candidato	ruben escamilla salinas		

Observaciones:



TIPO DE ANUNCIO

Mantas

TAMAÑO

1.5 x 2

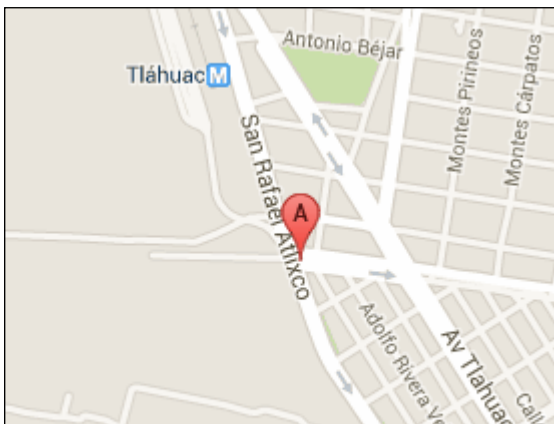

Sistema Integral de Monitoreo de Espectaculares
Reporte de recorrido

Del: **12/02/2015**
Hasta: **14/02/2015**
Usuario: **exurveydf**
Proceso: **PEF 2014-2015**

Identificador	38404	Estado	DISTRITO FEDERAL
Ticket	59021	Municipio	TLAHUAC
Fecha de recorrido	14/02/2015 13:47	Colonia	barrio san mateo tlahuac
Latitud	19.26999099	Calle	nicolas bravo
Longitud	-99.00043362	Numero	sn
Device ID	IFE-Desktop v1.0	Distrito	
Partido	Partido de la Revolución Democrática	Cargo	Diputado
Candidato			
Otro Candidato	angelina mendez alvarez y ruben escamilla salinas		

Observaciones: son dos bardas de las mismas medidas



TIPO DE ANUNCIO

Muros

TAMAÑO

12 x 2.2

