

CG472/2011

ACUERDO DEL CONSEJO GENERAL POR EL QUE SE APRUEBA EL PRESUPUESTO DEL INSTITUTO FEDERAL ELECTORAL PARA EL EJERCICIO FISCAL DEL AÑO 2012 Y POR EL QUE SE ESTABLECEN LAS OBLIGACIONES Y LAS MEDIDAS DE RACIONALIDAD Y DISCIPLINA PRESUPUESTARIA QUE SE DERIVAN DE LA LEY FEDERAL DE PRESUPUESTO Y RESPONSABILIDAD HACENDARIA Y DEL DECRETO DE PRESUPUESTO DE EGRESOS DE LA FEDERACIÓN PARA EL EJERCICIO FISCAL 2012.

Antecedentes

1. El 30 de marzo de 2006, se publicó en el Diario Oficial de la Federación la Ley Federal de Presupuesto y Responsabilidad Hacendaria, la cual entró en vigor el 1 de abril de 2006 y de cuyo contenido se desprenden diversas obligaciones a cargo de los órganos con autonomía derivada de la Constitución Política de los Estados Unidos Mexicanos.
2. El 13 de noviembre de 2007, se publicó en el Diario Oficial de la Federación, el Decreto que reformó a los artículos 6o., 41, 85, 99, 108, 116 y 122; adicionó el artículo 134 y derogó un párrafo al artículo 97 de la Constitución Política de los Estados Unidos Mexicanos.
3. El 14 de enero de 2008, se publicó en el Diario Oficial de la Federación, el Decreto por el que se expidió el Código Federal de Instituciones y Procedimientos Electorales.
4. Mediante Acuerdo CG172/2011, el Consejo General del Instituto Federal Electoral en sesión extraordinaria celebrada el 25 de mayo de 2011, aprobó los Lineamientos para la Elaboración del Anteproyecto de Presupuesto del Instituto Federal Electoral 2012.

5. Mediante Acuerdo CG186/2011, el Consejo General en sesión extraordinaria de fecha 23 de junio de 2011, aprobó, entre otros aspectos, las Políticas y Programas Generales del Instituto Federal Electoral para el Ejercicio Fiscal 2012.
6. Que en sesión extraordinaria del Consejo General, celebrada el 11 de julio de 2011, mediante Acuerdo CG205/2011 se aprobó la creación con carácter temporal de la Comisión para la Revisión del Anteproyecto de Presupuesto del Instituto Federal Electoral para el Ejercicio Fiscal 2012, en cuyo considerando 32 señala que a más tardar en el mes de agosto de 2011 el Instituto Federal Electoral debe aprobar el Anteproyecto de Presupuesto del Instituto para el Ejercicio Fiscal de 2012.
7. Que en la sesión del 25 de julio del año en curso, se presentó a la Comisión Temporal del Consejo General la primera versión del Anteproyecto de Presupuesto del Instituto Federal Electoral para el Ejercicio Fiscal 2012, para revisión, y análisis y recopilación de las opiniones de los integrantes de la Comisión Temporal.
8. Que en la sesión del 22 de agosto del año en curso, se presentó a la Comisión Temporal del Consejo General la segunda versión del anteproyecto de presupuesto del Instituto Federal Electoral para el ejercicio fiscal 2012, detallado a nivel de unidad responsable, programa, subprograma, proyecto, capítulo de gasto, concepto y partida, para revisión, y análisis y recopilación de las opiniones de los integrantes de la Comisión Temporal.
9. El 25 de agosto de 2011, el Consejo General en sesión extraordinaria emitió el acuerdo CG254/2011 por el cual se aprobó el Anteproyecto de Presupuesto del Instituto Federal Electoral para el Ejercicio Fiscal 2012, el cual cumple con los lineamientos para su elaboración establecidos en el Acuerdo CG172/2011, y se encuentra alineado al rumbo estratégico (misión y visión) y al logro de los objetivos estratégicos institucionales, expresados en el Plan Estratégico Institucional 2012-2015 aprobado por el Consejo General; asimismo, es congruente con los principios de planeación multianual, procura la concordancia entre los recursos asignados a los programas, subprogramas y proyectos contenidos en la Cartera Institucional de Proyectos, y con las políticas prioritarias, políticas generales y objetivos

específicos establecidos en las Políticas y Programas Generales del Instituto para el año 2012.

10. En el punto QUINTO del acuerdo CG254/2011, se estableció que “El Consejo General, durante el mes de diciembre de 2011, deberá aprobar el presupuesto asignado por la H. Cámara de Diputados, así como las medidas de racionalidad y disciplina presupuestaria correspondientes para el ejercicio del presupuesto 2012 del Instituto, derivadas del Decreto de Presupuesto de Egresos de la Federación y las que proponga adicionalmente la Junta General Ejecutiva”.
11. La Cámara de Diputados del H. Congreso de la Unión, en ejercicio de la facultad que le otorga la fracción IV del artículo 74 de la Constitución Política de los Estados Unidos Mexicanos, aprobó el Decreto de Presupuesto de Egresos de la Federación para el Ejercicio Fiscal 2012, mismo que fue publicado el 12 de diciembre del año 2011.
12. El 16 de diciembre de 2011 la Junta General Ejecutiva aprobó el acuerdo JGE144/2011 por el que se proponen al Consejo General, las obligaciones y las medidas de racionalidad y disciplina presupuestaria que se derivan de la Ley Federal de Presupuesto y Responsabilidad Hacendaria y del Decreto de Presupuesto de Egresos de la Federación para el Ejercicio Fiscal 2012.
13. El mismo 16 de diciembre de 2011 la Junta General Ejecutiva aprobó el acuerdo JGE145/2011 por el que se aprueban las modificaciones a la Cartera Institucional de Proyectos del Instituto Federal Electoral para el ejercicio fiscal de 2012.
14. El día 19 de diciembre de 2011, se celebró la Cuarta Sesión Extraordinaria de la Comisión Temporal para la Revisión del Anteproyecto del Presupuesto del Instituto Federal para el Ejercicio Fiscal 2012, donde la Dirección Ejecutiva de Administración y la Unidad Técnica de Planeación, presentaron para su discusión y aprobación las Bases Generales del Presupuesto del Instituto Federal Electoral para el Ejercicio Fiscal 2012, así como los ajustes a la Cartera Institucional de Proyectos del Instituto Federal Electoral 2012, ante los Consejeros Electorales y del Poder Legislativo, así como Representantes de los Partidos Políticos.

15. El 20 de diciembre de 2011, la Junta General Ejecutiva aprobó el acuerdo JGE146/2011, con las modificaciones adicionales a la Cartera Institucional de Proyectos del Instituto Federal Electoral para el ejercicio fiscal de 2012, derivadas de adecuaciones a Proyectos de las Direcciones Ejecutivas de Capacitación Electoral y Educación Cívica, Organización Electoral y Prerrogativas y Partidos Políticos.

C o n s i d e r a n d o

- I. Que el artículo 41, párrafo segundo, base V, párrafo primero de la Constitución Política de los Estados Unidos Mexicanos dispone que la organización de las elecciones federales es una función estatal que se realiza a través de un organismo público autónomo denominado Instituto Federal Electoral, dotado de personalidad jurídica y patrimonio propios, en cuya integración participan el Poder Legislativo de la Unión, los partidos políticos nacionales y los ciudadanos, en los términos que ordene la ley. En el ejercicio de esta función estatal, la certeza, legalidad, independencia, imparcialidad y objetividad serán principios rectores.
- II. Que el artículo 41, base II, párrafo segundo de la Constitución Política de los Estados Unidos Mexicanos, establece que el financiamiento público para los partidos políticos que mantengan su registro después de cada elección, se compondrá de las ministraciones destinadas al sostenimiento de sus actividades ordinarias permanentes, las tendientes a la obtención del voto durante los procesos electorales y las de carácter específico. Se otorgará conforme a lo que disponga la ley.
- III. Que el citado artículo, base II, inciso a), determina que el financiamiento público para el sostenimiento de las actividades ordinarias permanentes de los partidos políticos se fijará anualmente multiplicando el número total de ciudadanos inscritos en el padrón electoral, por el sesenta y cinco por ciento del salario mínimo diario vigente para el Distrito Federal.

- IV. Que el artículo 41, base II, inciso b) de la Constitución Política de los Estados Unidos Mexicanos, establece que el financiamiento público para las actividades tendientes a la obtención del voto durante el año en que sólo se elijan Diputados Federales, equivaldrá al treinta por ciento del financiamiento por actividades ordinarias.
- V. Que el artículo 134, párrafo primero de la Constitución Política de los Estados Unidos Mexicanos señala que la administración de los recursos económicos federales deberá realizarse con eficiencia, eficacia, economía, transparencia y honradez para satisfacer los objetivos a los que estén destinados.
- VI. Que el artículo 104, párrafo 1 del Código Federal de Instituciones y Procedimientos Electorales establece que el Instituto Federal Electoral, depositario de la autoridad electoral, es responsable del ejercicio de la función estatal de organizar las elecciones.
- VII. Que en el artículo 105, párrafo 1 del código referido, se determinan como fines del Instituto, contribuir al desarrollo de la vida democrática; preservar el fortalecimiento del régimen de los partidos políticos; integrar el Registro Federal de Electores; asegurar a los ciudadanos el ejercicio de los derechos político-electorales y vigilar el cumplimiento de sus obligaciones; garantizar la celebración periódica y pacífica de las elecciones para renovar a los integrantes de los Poderes Legislativo y Ejecutivo de la Unión; velar por la autenticidad y efectividad del sufragio; llevar a cabo la promoción del voto y coadyuvar a la difusión de la educación cívica y la cultura democrática; y fungir como autoridad única para la administración del tiempo que corresponda al Estado en radio y televisión destinado a los objetivos propios del Instituto, a los de otras autoridades electorales y a garantizar el ejercicio de los derechos que la Constitución otorga a los partidos políticos en la materia.
- VIII. Que el código comicial federal en su artículo 105, párrafo 2, determina que todas las actividades del Instituto se regirán por los principios de certeza, legalidad, independencia, imparcialidad y objetividad.

- IX. Que el artículo 106, párrafo 1 del Código Federal de Instituciones y Procedimientos Electorales establece que el Instituto Federal Electoral es un organismo público autónomo, de carácter permanente, independiente en sus decisiones y funcionamiento, con personalidad jurídica y patrimonio propios.
- X. Que el código comicial federal en su artículo 106, párrafo 2 señala que el patrimonio del Instituto se integra con los bienes muebles e inmuebles que se destinen al cumplimiento de su objeto y las partidas que anualmente se le señalen en el Presupuesto de Egresos de la Federación, así como con los ingresos que reciba por cualquier concepto, derivados de la aplicación de las disposiciones de ese ordenamiento.
- XI. Que el artículo 106, párrafo 3 del código de la materia establece que los recursos presupuestarios destinados al financiamiento público de los partidos políticos no forman parte del patrimonio del Instituto, por lo que éste no podrá alterar el cálculo para su determinación ni los montos que del mismo resulten conforme al código.
- XII. Que el artículo 106, párrafo 4 del código comicial federal dispone que el Instituto se registrará para su organización, funcionamiento y control, por las disposiciones constitucionales relativas y las que resulten conforme al código en cita.
- XIII. Que el artículo 109 del Código Federal de Instituciones y Procedimientos Electorales establece que el Consejo General es el órgano superior de dirección, responsable de vigilar el cumplimiento de las disposiciones constitucionales y legales en materia electoral, así como de velar porque los principios de certeza, legalidad, independencia, imparcialidad y objetividad guíen todas las actividades del Instituto.
- XIV. Que el artículo 125, párrafo 1, incisos k) y p) del Código Federal de Instituciones y Procedimientos Electorales establece que corresponde al Secretario Ejecutivo proveer a los órganos del Instituto de los elementos necesarios para el cumplimiento de sus funciones, así como ejercer las partidas presupuestales aprobadas.

- XV. Que el artículo 133, párrafo 1, incisos a), b) y h) del código de la materia otorgan a la Dirección Ejecutiva de Administración las facultades de aplicar las políticas, normas y procedimientos para la administración de los recursos financieros y materiales del Instituto; organizar, dirigir y controlar la administración de los recursos materiales y financieros, así como la prestación de los servicios generales en el Instituto y atender las necesidades administrativas de los órganos del Instituto.
- XVI. Que corresponde al Consejo, entre otras, aprobar los ajustes al proyecto de presupuesto del Instituto Federal Electoral, de conformidad con las determinaciones que, en su caso, establezca la Cámara de diputados y acorde a los requerimientos institucionales, en cumplimiento al artículo 5, párrafo 1, inciso m) del Reglamento Interior del Instituto Federal Electoral.
- XVII. Que el artículo 38, párrafo 1, inciso i) del Reglamento Interior del Instituto Federal Electoral establece que corresponde a la Junta General Ejecutiva proponer al Consejo General las obligaciones y las medidas de racionalidad y disciplina presupuestaria, conforme a los criterios establecidos por las disposiciones constitucionales y legales correspondientes.
- XVIII. Que el artículo 39, párrafo 2, incisos b) y h) del ordenamiento antes citado, establece que le corresponde al Secretario Ejecutivo ejecutar y supervisar el adecuado cumplimiento de los acuerdos del Consejo General y de la Junta General Ejecutiva, así como establecer los mecanismos para la adecuada coordinación de las acciones de la Junta General Ejecutiva, las Direcciones Ejecutivas y las Unidades Técnicas, con las Juntas Ejecutivas Locales y Distritales.
- XIX. Que el artículo 61, primer párrafo de la Ley Federal de Presupuesto y Responsabilidad Hacendaria, establece que los ejecutores de gasto como el Instituto Federal Electoral, en el ejercicio de sus respectivos presupuestos, deberán tomar medidas para racionalizar el gasto destinado a las actividades administrativas y de apoyo, sin afectar el cumplimiento de las metas de los programas aprobados.

XX. Que para lograr su misión institucional, el Instituto Federal Electoral determinó los siguientes **Objetivos Estratégicos**, contenidos en el Plan Estratégico Institucional 2012-2015 del Instituto Federal Electoral:

1. Preservar y fortalecer la confianza de la sociedad.
2. Ser el referente principal en el desarrollo de la cultura democrática.
3. Ampliar y mejorar la interacción con la sociedad.
4. Consolidar a la Credencial para Votar como medio preferente de identidad ciudadana.
5. Incrementar la eficiencia en la organización de los procesos electorales federales.
6. Incrementar la calidad del Padrón Electoral.
7. Incrementar la cobertura, servicios y calidad de la atención ciudadana.
8. Incrementar la eficiencia de los procesos sustantivos.
9. Aumentar la eficiencia y transparencia de la administración de los recursos financieros.
10. Implantar una nueva cultura de planeación e innovación.
11. Implantar una nueva cultura laboral.
12. Mejorar la comunicación y coordinación interna.
13. Optimizar el uso, aplicación e inversión en TIC.
14. Optimizar la gestión administrativa.

XXI. Que el Instituto Federal Electoral da cabal cumplimiento al Decreto por el que se reforma y adicionan los artículos 75, 115, 116, 122, 123 y 127 de la Constitución Política de los Estados Unidos Mexicanos, relativos a las remuneraciones de los servidores públicos, publicado en el Diario Oficial de la Federación el 24 de agosto de 2009.

- XXII. Que el Decreto de Presupuesto de Egresos de la Federación para el Ejercicio Fiscal 2012, establece que el gasto para el Instituto Federal Electoral asciende a la cantidad total de 15,953.9 millones de pesos, el cual se compone de \$14,953.91 millones de pesos y una reasignación de \$999.99 millones de pesos aprobada por la H. Cámara de Diputados, la cual se otorgará a través de reasignaciones que realice el Ejecutivo Federal.
- XXIII. Que el último párrafo del artículo 18 del Decreto de Presupuesto de Egresos de la Federación para el ejercicio fiscal 2012 establece que los Poderes Legislativo y Judicial, así como los entes autónomos, deberán implantar medidas, equivalentes a las aplicables en las dependencias y entidades, respecto a la reducción del gasto destinado a las actividades administrativas y de apoyo y del presupuesto regularizable de servicios personales, para lo cual publicarán en el Diario Oficial de la Federación, a más tardar el último día hábil de febrero, sus respectivos lineamientos y el monto correspondiente a la meta de ahorro. Asimismo, reportarán en los Informes Trimestrales las medidas que hayan adoptado y los montos de ahorros obtenidos. Dichos reportes serán considerados por la Comisión de Presupuesto y Cuenta Pública de la Cámara de Diputados en el proceso de análisis y aprobación de las erogaciones correspondientes al Presupuesto de Egresos para el siguiente ejercicio fiscal.
- XXIV. Que el artículo 27 del Decreto de Presupuesto de Egresos de la Federación para el ejercicio fiscal 2012 establece que, entre otros, los entes autónomos deberán publicar en el Diario Oficial de la Federación, a más tardar el último día hábil de febrero, el manual que regule las remuneraciones para los servidores públicos a su servicio, el Consejero Presidente, los Consejeros Electorales y el Secretario Ejecutivo del Instituto Federal Electoral, así como a los demás servidores públicos, en el que se proporcione la información completa y detallada relativa a las remuneraciones que se cubran para cada uno de los niveles jerárquicos que los conforman.

Adicionalmente, deberán publicar en el Diario Oficial de la Federación, en la fecha antes señalada, la estructura ocupacional que contenga la integración de los recursos aprobados en el capítulo de servicios personales, con la desagregación de su plantilla total, incluidas las plazas a que se refiere el

párrafo anterior, junto con las del personal operativo, eventual y el contratado bajo el régimen de honorarios, en el que se identifiquen todos los conceptos de pago y aportaciones de seguridad social que se otorguen con base en disposiciones emitidas por sus órganos competentes, así como la totalidad de las plazas vacantes con que cuenten a dicha fecha.

En tanto no se publiquen en el Diario Oficial de la Federación las disposiciones y la estructura ocupacional a que se refieren los párrafos primero y segundo del artículo referido, no procederá el pago de estímulos, incentivos, reconocimientos o gastos equivalentes a los mismos.

XXV. Que el artículo 56 del Decreto de Presupuesto de Egresos de la Federación para el ejercicio fiscal 2012, establece que las sanciones económicas que, en su caso, aplique el Instituto Federal Electoral derivado del régimen disciplinario de los partidos políticos durante 2012, serán reintegradas a la Tesorería de la Federación dentro de los 30 días naturales siguientes a la fecha en que se realice el pago o se haga efectivo el descuento. Los recursos obtenidos por este concepto serán destinados en los términos de las disposiciones aplicables al Ramo 38 para el Consejo Nacional de Ciencia y Tecnología y los Centros Públicos de Investigación, los cuales deberán destinarse a actividades sustantivas y proyectos científicos; dichos recursos no podrán ejercerse en servicios personales y deberá reportarse en los Informes Trimestrales sobre el ejercicio y destino de dichos recursos.

XXVI. Que en materia de racionalidad y disciplina del gasto, el Instituto Federal Electoral emite los criterios con el objeto de que sus unidades responsables realicen sus actividades en un marco de eficiencia y eficacia, mismos que son de observancia obligatoria.

Que de conformidad con los antecedentes y considerandos expresados, y con fundamento en los artículos 41, base II, párrafo segundo incisos a) y b); base V, párrafo primero y 134, párrafo primero de la Constitución Política de los Estados Unidos Mexicanos; 104, párrafo 1; 105, párrafos 1 y 2; 106, párrafos 1, 2, 3 y 4; 109; 125, párrafo 1, incisos k) y p); 133, párrafo 1, incisos a), b) y h) del Código Federal de Instituciones y Procedimientos Electorales; 5, párrafo 1, inciso m; 38, párrafo 1, inciso i); 39, párrafo 2, incisos b) y h) del Reglamento Interior del Instituto Federal Electoral; 61 de la Ley Federal de Presupuesto y Responsabilidad

Hacendaria; 18, último párrafo; 27 y 56 del Decreto de Presupuesto de Egresos de la Federación para el Ejercicio Fiscal 2012, el Consejo General emite el siguiente:

A c u e r d o

PRIMERO. Se aprueba el Presupuesto del Instituto Federal Electoral para el Ejercicio Fiscal 2012, en términos de los antecedentes y considerandos expuestos, el cual asciende a la cantidad de 15,953.9 millones de pesos, de conformidad con lo dispuesto en el anexo 1 del Decreto de Presupuesto de Egresos de la Federación para el Ejercicio Fiscal de 2012.

La estructura del presupuesto del Instituto queda integrada por 10,661.4 millones de pesos para el gasto de operación y 5,292.5 millones de pesos para el financiamiento público a los partidos políticos, conforme a la siguiente distribución:

Concepto	Monto (millones de pesos)
Gasto de operación	10,661.4
Presupuesto Base	5,722.9
Proyectos	4,938.5
Proceso Electoral Federal 2011 – 2012	4,163.8
Voto de los mexicanos residentes en el extranjero	107.1
Innovación y Transformación Institucional	291.5
Padrón Electoral	353.1
Estrategia Nacional de Educación Cívica	23.0
Financiamiento Público a Partidos Políticos	5,292.5

El cual se compone de \$14,953.91 millones de pesos y una reasignación de \$999.99 millones de pesos aprobada por la H. Cámara de Diputados, la cual se otorgará a través de reasignaciones que realice el Ejecutivo Federal.

Se anexan y forman parte del presente Acuerdo las Bases Generales, sus anexos estadísticos y la Cartera Institucional de Proyectos 2012, en los que se incluye la asignación presupuestal por programa y proyecto, capítulos de gasto, desglose por concepto del financiamiento público a partidos políticos, así como los cuadros analíticos de puestos-plaza.

SEGUNDO. Como consecuencia, se autoriza el ejercicio del gasto del presupuesto 2012 del Instituto Federal Electoral.

TERCERO. Se aprueba las obligaciones que se derivan de la Ley Federal de Presupuesto y Responsabilidad Hacendaria y del Decreto de Presupuesto de Egresos de la Federación para el Ejercicio Fiscal 2012, en los términos que se detallan a continuación:

I. Corresponde a la Junta General Ejecutiva:

1. Autorizar y publicar en el Diario Oficial de la Federación, a más tardar el 29 de febrero de 2012, el Manual de Percepciones y Prestaciones para los Servidores Públicos a su servicio, incluyendo al Consejero Presidente, los Consejeros Electorales, el Secretario Ejecutivo y los demás Servidores Públicos de Mando.

El Manual deberá contener información completa y detallada relativa a las percepciones monetarias y en especie, prestaciones y demás beneficios que se cubran para cada uno de los niveles jerárquicos que lo conforman.

Lo anterior, de conformidad al artículo 27 del Decreto de Presupuesto de Egresos de la Federación para el Ejercicio Fiscal 2012, así como a los artículos 125, párrafo 1, inciso i) del Código Federal de Instituciones y Procedimientos Electorales; y 39, párrafo 2, inciso o) del Reglamento Interior del Instituto Federal Electoral.

2. Publicar en el Diario Oficial de la Federación, en la fecha indicada en el numeral anterior, la Estructura Ocupacional previamente autorizada por el Secretario Ejecutivo, que contenga la integración de los recursos aprobados en el capítulo de servicios personales, con la distribución de su plantilla total, incluidas las plazas a que se refiere el numeral anterior, junto con las del

personal operativo, eventual y el contratado bajo el régimen de honorarios, en el que se identifiquen todos los conceptos de pago y aportaciones de seguridad social que se otorguen con base en las disposiciones emitidas por sus órganos competentes, así como la totalidad de las plazas vacantes con que se cuente a esa fecha.

Lo anterior, de conformidad al artículo 27 del Decreto de Presupuesto de Egresos de la Federación para el Ejercicio Fiscal 2012.

3. Vigilar que hasta en tanto no se publiquen en el Diario Oficial de la Federación el Manual de Percepciones y Prestaciones y la Estructura Ocupacional a que se refieren los numerales 1 y 2 inmediatamente anteriores, no procederá el pago de estímulos, incentivos, reconocimientos o gastos equivalentes a los mismos.

Lo anterior, de conformidad al artículo 27 del Decreto de Presupuesto de Egresos de la Federación para el Ejercicio Fiscal 2012.

4. Autorizar las adecuaciones al presupuesto, en el ámbito de su competencia, siempre que permitan un mejor cumplimiento de los objetivos de los programas y proyectos del Instituto, de conformidad con los lineamientos que para el efecto emita.

Se informará de lo anterior al Consejo General en los informes trimestrales.

5. Aprobar, en su caso, la actualización de los lineamientos para la autorización de adecuaciones presupuestarias y actuar en correspondencia con los mismos.

Lo anterior, de conformidad al artículo 60 de la Ley Federal de Presupuesto y Responsabilidad Hacendaria.

6. En su caso, otorgar estímulos, incentivos o reconocimientos, o ejercer gastos equivalentes a los mismos, de acuerdo con las disposiciones vigentes aplicables.

7. Determinar el destino de los ahorros y economías del presupuesto del Instituto.

II. Corresponde a la Secretaría Ejecutiva y a la Dirección Ejecutiva de Administración, en el ámbito de sus respectivas competencias:

1. Supervisar que el presupuesto se ejerza con sujeción a los montos autorizados para cada programa y proyecto, salvo que se autoricen adecuaciones presupuestarias en los términos que más adelante se precisan y las demás disposiciones aplicables.
2. Supervisar que las unidades responsables de oficinas centrales y de las Juntas Locales y Distritales Ejecutivas cumplan con las disposiciones en materia de austeridad y disciplina del gasto que se establecen en el presente Acuerdo.
3. Vigilar que no se ejerzan los recursos no devengados al 31 de diciembre de 2012, de conformidad con lo dispuesto en el 54 de la Ley Federal de Presupuesto y Responsabilidad Hacendaria.
4. Autorizar las adecuaciones al presupuesto, en el ámbito de su competencia, siempre que permitan un mejor cumplimiento de los objetivos de los programas y proyectos del Instituto, de conformidad con los lineamientos que emita la Junta General Ejecutiva.

Se informará de lo anterior al Consejo General en los informes trimestrales de la Junta General Ejecutiva.

5. Reintegrar a la Tesorería de la Federación dentro de los 15 días naturales siguientes al cierre del ejercicio 2012, los recursos no devengados, incluidos los rendimientos obtenidos, de conformidad con lo dispuesto en el 54, párrafo tercero de la Ley Federal de Presupuesto y Responsabilidad Hacendaria.
6. Reintegrar a la Tesorería de la Federación dentro de los 30 días naturales siguientes a la fecha en que se realice el pago, o se haga efectivo el descuento de las sanciones económicas que aplique el Instituto Federal Electoral, derivado del régimen disciplinario de los partidos políticos durante

2012, en atención a lo establecido por el Artículo 56 del Decreto de Presupuesto de Egresos de la Federación para el Ejercicio Fiscal 2012.

7. Informar al Ejecutivo Federal de las adecuaciones presupuestarias, para efectos de la integración de los informes trimestrales a que se refiere el artículo 60 de la Ley Federal de Presupuesto y Responsabilidad Hacendaria.
8. Enviar a la Secretaría de Hacienda y Crédito Público, la información necesaria para efectos de su integración al informe trimestral a que se refiere el artículo 107 de la Ley Federal de Presupuesto y Responsabilidad Hacendaria, en los plazos establecidos.
9. Incluir en los informes trimestrales un reporte sobre el monto total erogado durante el período, correspondiente a los contratos plurianuales a que se refiere el artículo 50 de la Ley Federal de Presupuesto y Responsabilidad Hacendaria.
10. Rendir a la Auditoría Superior de la Federación, a más tardar el 31 de agosto del año en que se ejerza el presupuesto respectivo, el Informe de Avance de Gestión Financiera sobre los resultados físicos y financieros de los programas a su cargo, por el periodo comprendido del 1o. de enero al 30 de junio del ejercicio fiscal en curso. Dicho informe será consolidado y remitido por el Ejecutivo Federal, a través de la Secretaría de Hacienda y Crédito Público, de conformidad al artículo 8, párrafo segundo de la Ley de Fiscalización y Rendición de Cuentas de la Federación.
11. Supervisar el cumplimiento de las obligaciones de transparencia en materia presupuestaria establecidas en los artículos 7, fracción IX y 12 de la Ley Federal de Transparencia y Acceso a la Información Pública Gubernamental, así como en el artículo 5, fracción XVIII del Reglamento del Instituto Federal Electoral en Materia de Transparencia y Acceso a la Información Pública, de conformidad al artículo 106, párrafo primero de la Ley Federal de Presupuesto y Responsabilidad Hacendaria.
12. En el caso de oficinas centrales, cubrir las contribuciones federales correspondientes de conformidad con las disposiciones aplicables. Por lo que se refiere a las Juntas Locales Ejecutivas y Juntas Distritales Ejecutivas, está obligación correrá a cargo de dichos órganos delegacionales.

Lo anterior, de conformidad a lo dispuesto por el artículo 47 de la Ley Federal de Presupuesto y Responsabilidad Hacendaria.

III. Corresponde a la Presidencia del Consejo, Consejeros Electorales, Secretaría Ejecutiva, Directores Ejecutivos, Contralor General, Director General de la Unidad de Fiscalización, Directores de Unidades Técnicas y Vocales Ejecutivos Locales y Distritales:

1. Cumplir con oportunidad y eficiencia las metas y objetivos previstos en su presupuesto autorizado.
2. En el ámbito de sus atribuciones, serán los responsables de vigilar que las erogaciones de gasto autorizadas en el presupuesto de egresos del año 2012 para el Instituto Federal Electoral, se lleven a cabo conforme a lo dispuesto en el presente Acuerdo y las demás disposiciones vigentes en la materia.
3. Realizar las erogaciones de gasto autorizadas en el Presupuesto de Egresos de la Federación para el Ejercicio Fiscal 2012 para el Instituto Federal Electoral, conforme a las medidas de racionalidad y disciplina del gasto a que se refiere el Acuerdo Segundo del presente documento.
4. Ajustar las acciones a su cargo al presupuesto autorizado y no aprobar ni contraer compromisos fuera de los presupuestos y calendarios autorizados ni acordar erogaciones que impliquen desviaciones de recursos o que impidan el cumplimiento de los programas y proyectos encomendados.
5. Revisar, y en su caso, actualizar la normatividad interna con la finalidad de optimizar recursos y generar una mejor planeación en la adquisición y contratación de bienes y servicios.

CUARTO. Se aprueba la propuesta que de conformidad con la Ley Federal de Presupuesto y Responsabilidad Hacendaria y el Presupuesto de Egresos de la Federación para el Ejercicio Fiscal 2012, presentó la Dirección Ejecutiva de Administración a la Junta General Ejecutiva, respecto de las medidas de racionalidad y disciplina del gasto en los términos que se señala a continuación:

No.	Descripción
1	No se autorizará incremento salarial en términos reales para mandos medios y superiores ni para personal de enlace. Los incrementos que, en su caso se otorguen, tendrá exclusivamente como objetivo mantener el poder adquisitivo de dichos trabajadores respecto al año 2011.
2	La adquisición ó arrendamiento de inmuebles procederá sólo en los casos siguientes: instalación o cambio de domicilio de los MAC o CEVEM; por cuestiones de seguridad y protección civil; cuando represente ahorros o beneficios para el Instituto; cuando se trate de inmuebles en comodato; por mandato judicial; por negativa del arrendador a renovar el contrato; por necesidades derivadas del proceso electoral 2011-2012; y en los casos establecidos en el Programa de Infraestructura Inmobiliaria del Instituto Federal Electoral 2011-2015.
3	Las erogaciones para remodelación de oficinas públicas procederá en los casos siguientes: aquéllas que sean estructurales y no puedan postergarse; las que impliquen una ocupación más eficiente de los espacios en los inmuebles y/o generen ahorros en el mediano plazo; para los MAC y CEVEM; por cuestiones de seguridad y protección civil preexistentes; aquellas derivadas de los fenómenos naturales causadas en las sedes del Instituto durante el ejercicio o producto de una reorganización; por necesidades del proceso electoral 2011-2012; y en los casos establecidos en el Programa de Infraestructura Inmobiliaria del Instituto Federal Electoral 2011-2015.
4	Solo se realizará la adquisición de los vehículos que resulten indispensables para atender los servicios institucionales, y por reposición de los que resulten siniestrados. Así mismo, se promoverá el arrendamiento financiero con objeto de eficientar el gasto.
5	Preferentemente, se realizará la contratación en forma consolidada de mobiliario, materiales y suministros; servicios, incluyendo telefonía, mantenimiento de bienes muebles e inmuebles, fotocopiado, vigilancia, boletos de avión, vales de despensa, medicamentos, entre otros, siempre y cuando se asegure la obtención de ahorros y de las mejores condiciones para el Instituto en cuanto a calidad, precio y oportunidad disponibles, y se observen los principios de eficiencia, eficacia, economía, transparencia, imparcialidad y honradez previstos en el artículo 134 de la Constitución Política de los Estados Unidos Mexicanos.

No.	Descripción
6	<p>La reducción en el gasto administrativo y de operación, preferentemente se realizará a través de la disminución de los siguientes conceptos:</p> <p>a) Contrataciones por honorarios eventuales, que no se encuentren relacionadas con el proceso electoral 2011-2012;</p> <p>b) Viáticos, pasajes y gastos de representación;</p> <p>c) Asesorías, consultorías y capacitación; y</p> <p>d) Congresos y convenciones que no se encuentren relacionadas con el proceso electoral.</p>
7	<p>Realizar las acciones necesarias para actualizar los programas de trabajo en los que se definan estrategias y metas concretas para avanzar en la implementación del pago de forma electrónica, mediante abono a las cuentas bancarias de:</p> <p>a) Los proveedores de bienes y servicios, y</p> <p>b) Por concepto de viáticos y pasajes.</p> <p>Lo anterior, salvo aquellos casos en los que se determine la imposibilidad física, geográfica u operativa para tal efecto, o bien que éste medio de pago no sea eficiente por su costo.</p>
8	<p>Las unidades responsables, como resultado de la aplicación de las disposiciones aplicables en materia de austeridad y disciplina del gasto, deberán destinar recursos de sus respectivos presupuestos para dar cumplimiento a las acciones previstas en los programas de eficiencia energética que permitan optimizar el uso y aprovechamiento de energía en sus inmuebles, flotas vehiculares e instalaciones.</p>
9	<p>Ningún servidor público podrá recibir emolumentos extraordinarios, sueldos, compensaciones o gratificaciones por participar en consejos, órganos de gobierno o equivalentes, comisiones, comités técnicos de fideicomisos públicos o análogos a éstos.</p>
10	<p>Durante el ejercicio fiscal no podrán realizarse ampliaciones de recursos al concepto de gasto correspondiente a servicios de comunicación social y publicidad, salvo cuando se trate de mensajes para atender situaciones de carácter contingente, prioritario o relacionadas con el proceso electoral.</p>

No.	Descripción
	<p>Los programas y campañas de comunicación social se ejecutarán con arreglo a las siguientes bases:</p> <p>I. Los tiempos oficiales correspondientes al Instituto Federal Electoral sólo podrán destinarse a actividades de difusión, información o promoción de los programas y acciones de las unidades responsables, así como a las actividades análogas que prevean las disposiciones aplicables.</p> <p>II. Las unidades responsables no podrán convenir el pago de créditos fiscales, ni de cualquier otra obligación de pago a favor, a través de la prestación de servicios de publicidad, impresiones, inserciones y demás actividades en materia de comunicación social.</p> <p>III. Las erogaciones realizadas en materia de comunicación social se acreditarán con órdenes de transmisión, en las que se especifique la tarifa convenida, conceptos, descripción del mensaje, destinatarios, cobertura y las pautas de difusión en medio electrónicos.</p> <p>IV. Las unidades responsables, previo a la contratación de servicios de producción, espacios en radio y televisión comerciales, deberán atender la información de los medios sobre cobertura geográfica, audiencias, programación y métodos para medición de audiencias, así como su capacidad técnica para la producción, postproducción y copiado.</p> <p>La Coordinación Nacional de Comunicación Social contratará los diferentes espacios en los medios de comunicación, de las diversas campañas de difusión que realicen los órganos institucionales en el ámbito de sus respectivas competencias.</p> <p>El gasto en comunicación social aprobado en este presupuesto deberá destinarse, al menos, en un 5 por ciento a la contratación en medios impresos, conforme a las disposiciones aplicables.</p>

No.	Descripción
	En el informe de Avance de Gestión Financiera a que se refiere la Ley de Fiscalización y Rendición de Cuentas de la Federación se deberá dar cuenta del ejercicio de estos recursos.
11	Los servidores públicos de mando y personal de enlace del Instituto Federal Electoral no podrán percibir prestaciones, de cualquier índole, distintas a las establecidas en el manual a que se refiere el artículo 66 de la Ley Federal de Presupuesto y Responsabilidad Hacendaria, así como las establecidas en el Código Federal de Instituciones y Procedimientos Electorales. Asimismo, las unidades responsables no podrán destinar recursos para cubrir prestaciones en adición a aquéllos previstos en el gasto de servicios personales aprobado en el Presupuesto de Egresos de la Federación.
12	Abstenerse de contraer obligaciones en materia de servicios personales que rebasen el presupuesto autorizado.
13	<p>Las unidades responsables, reducirán las erogaciones por concepto de gastos de orden social, congresos, convenciones, exposiciones, seminarios, espectáculos culturales, simposios o cualquier otro tipo de foro o evento análogo, las cuales deberán ser autorizadas por los titulares de las unidades responsables, previa aprobación del Secretario Ejecutivo. En el caso de oficinas foráneas, por el Vocal Ejecutivo Local y/o por el Director Ejecutivo de Administración.</p> <p>Las transferencias que impliquen aumento en la partida de congresos y convenciones, deberán autorizarse por el Director Ejecutivo de Administración sin excepción.</p> <p>Para realizar erogaciones por estos conceptos las unidades responsables que las realicen deberán integrar expedientes que incluyan, entre otros, los documentos con los que se acredite la contratación u organización requerida, la justificación del gasto, los beneficiarios, los objetivos y programas a los que se dará cumplimiento.</p>
14	La Dirección Ejecutiva de Administración, deberá continuar la instrumentación de acciones para la enajenación de los bienes que no sean utilizados en el ejercicio de las funciones sustantivas.

No.	Descripción
15	Las cuotas a organismos nacionales e internacionales se aportarán cuando sean estrictamente indispensables y estén previstas en el presupuesto autorizado.
16	En la medida de lo posible fomentar que las reuniones de trabajo se celebren haciendo uso de medios electrónicos, con el propósito de disminuir los viajes del personal por comisiones, y con ello reducir los gastos en viáticos, pasajes y gasolina.
17	En la medida de lo posible se promoverá el arrendamiento de bienes informáticos.

QUINTO. Los ahorros presupuestales generados por la aplicación de las disposiciones señaladas en el presente Acuerdo o por cualquier otro motivo derivado del ejercicio presupuestario serán transferidos con autorización de la Junta General Ejecutiva. En caso de ser posible y previo análisis, la Junta General Ejecutiva deberá ser sensible a las necesidades que se tienen en los Módulos de Atención Ciudadana, buscando fortalecer el capital humano y material.

SEXTO. El destino de las ampliaciones líquidas por los ingresos adicionales a los recursos fiscales que obtenga el Instituto y que de acuerdo con el Presupuesto de Egresos de la Federación para el año 2012, la Ley de Ingresos vigente y el Código Federal de Instituciones y Procedimientos Electorales, sean susceptibles de incorporarse al gasto del Instituto se definirá conforme a los lineamientos aplicables vigentes aprobados por la Junta General Ejecutiva.

Los ingresos provenientes de las actividades convenidas con Institutos Estatales Electorales, se informará sobre su obtención y aplicación de manera trimestral, al Consejo General y a la Secretaría de Hacienda y Crédito Público.

SÉPTIMO. La Dirección Ejecutiva de Administración presentará, en caso de ser necesario, a la aprobación de la Junta General Ejecutiva, a más tardar en el mes de enero de 2012, la actualización a los siguientes lineamientos: Lineamientos Generales para el Ejercicio Presupuestal y Lineamientos para la Autorización de Adecuaciones Presupuestarias.

OCTAVO. Se instruye a la Secretaría Ejecutiva informe al Consejo General cuando la Secretaría de Hacienda y Crédito Público realice la reasignación de recursos al Instituto Federal Electoral.

NOVENO. Con el objeto de dar seguimiento al ejercicio del presupuesto para el año fiscal 2012, se aprueba la creación de un grupo de trabajo.

DECIMO. Publíquese el presente Acuerdo en el Diario Oficial de la Federación, en la Gaceta y en la página web del Instituto Federal Electoral.

El presente Acuerdo fue aprobado en sesión extraordinaria del Consejo General celebrada el 21 de diciembre de dos mil once, por votación unánime de los Consejeros Electorales, Maestro Marco Antonio Baños Martínez, Doctor Lorenzo Córdova Vianello, Doctora María Macarita Elizondo Gasperín, Maestro Alfredo Figueroa Fernández, Doctor Sergio García Ramírez, Doctor Francisco Javier Guerrero Aguirre, Doctora María Marván Laborde, Doctor Benito Nacif Hernández y el Consejero Presidente, Doctor Leonardo Valdés Zurita.

**EL CONSEJERO PRESIDENTE
DEL CONSEJO GENERAL**

**EL SECRETARIO DEL
CONSEJO GENERAL**

**DR. LEONARDO VALDÉS
ZURITA**

**LIC. EDMUNDO JACOBO
MOLINA**



PRESUPUESTO APROBADO 2012

BASES GENERALES

Índice

1. CONSIDERACIONES GENERALES	1
1.1. MARCO JURÍDICO INSTITUCIONAL	2
1.2. PRINCIPALES USUARIOS Y SERVICIOS INSTITUCIONALES	3
2. MODELO INTEGRAL DE PLANEACIÓN INSTITUCIONAL.....	8
2.1 PLAN ESTRATÉGICO INSTITUCIONAL 2012-2015 (PLANEACIÓN ESTRATÉGICA).....	9
2.1.1 MISIÓN.....	9
2.1.2 VISIÓN	9
2.1.3 OBJETIVOS ESTRATÉGICOS	10
2.2 CARTERA INSTITUCIONAL DE PROYECTOS (PLANEACIÓN TÁCTICA)	12
2.3 POLÍTICAS Y PROGRAMAS GENERALES 2012 (PLANEACIÓN OPERATIVA).....	14
3. PRESUPUESTO 2012.....	18
3.1 ESTRUCTURA DEL PRESUPUESTO 2012	19
3.2 PRESUPUESTO BASE	20
3.3 PROYECTOS	21
3.3.1 PROCESO ELECTORAL FEDERAL 2011-2012.....	22
3.3.2 VOTO DE LOS MEXICANOS RESIDENTES EN EL EXTRANJERO	23
3.3.3 INNOVACIÓN Y TRANSFORMACIÓN INSTITUCIONAL	24
3.3.4 PADRÓN ELECTORAL	25
3.3.5 ESTRATEGIA NACIONAL DE EDUCACIÓN CÍVICA PARA EL DESARROLLO DE LA CULTURA POLÍTICA DEMOCRÁTICA EN MÉXICO	26
3.4 FINANCIAMIENTO PÚBLICO A PARTIDOS POLÍTICOS	27
4. CLASIFICACIÓN PROGRAMÁTICA-ADMINISTRATIVA DEL PRESUPUESTO	28
4.1 PROGRAMAS SUSTANTIVOS	28
4.2 PROGRAMAS DE APOYO.....	34
5. CLASIFICACIÓN ECONÓMICA DEL PRESUPUESTO	35
6. ANEXOS ESTADÍSTICOS	¡ERROR! MARCADOR NO DEFINIDO.

1. CONSIDERACIONES GENERALES

El 2012 será el año electoral en el cual se llevará a cabo la elección presidencial y se renovarán ambas cámaras del Congreso de la Unión, razón por la cual, la programación, presupuestación y ejercicio del presupuesto deberá estar orientado principalmente a la consecución de los objetivos y metas planteados para el Proceso Electoral Federal 2011-2012.

Entre las principales consideraciones en la elaboración del presupuesto 2012, están las siguientes:

- a) Las elecciones de 2012 serán las más grandes y complejas en la historia de México.
- b) A diferencia de la contienda federal de 2006, la de 2012 se llevará a cabo con una legislación distinta que transformó el modelo electoral de nuestro país.
- c) Las responsabilidades de la autoridad electoral son más amplias: se incorporan actividades de arbitraje electoral, fiscalización, acceso a la radio y televisión, además de las tradicionales de organización, capacitación, educación cívica y registro de electores.
- d) 53 nuevas atribuciones, una lista nominal de electoral de 82.5 millones de ciudadanos y más de 147,000 casillas impactan el gasto de operación del IFE para el 2012.
- e) Coincidirán 15 elecciones locales con las legislativas y presidencial y se disputarán más de 2000 cargos públicos.
- f) Aunque las elecciones locales son organizadas por los Institutos Electorales Locales, habrá que tener en cuenta que en el Código Federal de Instituciones y Procedimientos Electorales, se establecen al Instituto Federal Electoral atribuciones y actividades de coordinación y apoyo, principalmente en materia del padrón de electores, lista nominal de electores, ubicación e instalación de casillas, capacitación electoral y administración de los tiempos que correspondan al Estado en radio y televisión.
- g) Las actividades programadas y los recursos presupuestados se orientan a fomentar la participación ciudadana en la organización del proceso electoral, y propiciar el involucramiento de los ciudadanos en las decisiones públicas.
- h) Los esfuerzos e innovaciones institucionales se han orientado a garantizar la certeza, imparcialidad y equidad en los comicios, en un esquema de control del gasto público.
- i) El inicio en la implementación de un modelo de presupuesto orientado a la planeación, cuyo objetivo es armonizar las actividades institucionales, eficientar la asignación y ejercicio de los recursos, fortalecer la transparencia y la rendición de cuentas, y contribuir a una transformación integral del Instituto.
- j) El proyecto de presupuesto para 2012 se realizó con una visión de austeridad, buscando la eficiencia para poder alcanzar los fines y objetivos del Instituto, contenidos en los diferentes elementos del Modelo Integral de Planeación Institucional y cumplir con sus responsabilidades y obligaciones.

1.1. MARCO JURÍDICO INSTITUCIONAL

El artículo 41, párrafo segundo, base V, de la Constitución Política de los Estados Unidos Mexicanos, establece que el Instituto Federal Electoral es un organismo público autónomo, dotado de personalidad jurídica y patrimonio propios, en cuya integración participan el Poder Legislativo, los Partidos Políticos Nacionales y los ciudadanos, que tiene la función estatal de organizar las elecciones federales, y en el ejercicio de esta atribución se rige conforme a los principios de objetividad, certeza, legalidad, independencia e imparcialidad.

De la misma manera señala que será autoridad en la materia, independiente en sus decisiones y funcionamiento y profesional en su desempeño; contará en su estructura con órganos de dirección, ejecutivos, técnicos y de vigilancia. El Consejo General será su órgano superior de dirección y se integrará por un consejero Presidente y ocho consejeros electorales, y concurrirán, con voz pero sin voto, los consejeros del Poder Legislativo, los representantes de los partidos políticos y un Secretario Ejecutivo; la ley determinará las reglas para la organización y funcionamiento de los órganos, así como las relaciones de mando entre éstos. Los órganos ejecutivos y técnicos dispondrán del personal calificado necesario para prestar el servicio profesional electoral. Una Contraloría General tendrá a su cargo, con autonomía técnica y de gestión, la fiscalización de todos los ingresos y egresos del Instituto. Las disposiciones de la ley electoral y del Estatuto que con base en ella apruebe el Consejo General, regirán las relaciones de trabajo con los servidores del organismo público. Los órganos de vigilancia del padrón electoral se integrarán mayoritariamente por representantes de los partidos políticos nacionales. Las mesas directivas de casilla estarán integradas por ciudadanos.

El mismo artículo, en su párrafo segundo, base III, Apartado A, determina que el Instituto Federal Electoral será autoridad única para la administración del tiempo que corresponda al Estado en radio y televisión destinado a sus propios fines y al ejercicio del derecho de los partidos políticos nacionales.

De igual forma, en el apartado B del citado artículo 41, establece que para fines electorales en las entidades federativas, el Instituto Federal Electoral administrará los tiempos que correspondan al Estado en radio y televisión en las estaciones y canales de cobertura en la entidad de que se trate.

El Código Federal de Instituciones y Procedimientos Electorales (COFIPE), base legal de las actuaciones del Instituto para el cumplimiento de sus obligaciones constitucionales, establece en los artículos 105 y 106 sus fines y naturaleza jurídica, señalando al efecto que será independiente en sus decisiones y funcionamiento y se regirá por las disposiciones constitucionales relativas y las establecidas en el propio Código.

En específico el artículo 105 establece como fines del Instituto Federal Electoral: contribuir al desarrollo de la vida democrática; preservar el fortalecimiento del régimen de partidos políticos; integrar el Registro Federal de Electores; asegurar a los ciudadanos el ejercicio de los derechos político-electorales y vigilar el cumplimiento de sus obligaciones; garantizar la celebración periódica y pacífica de las elecciones para renovar a los integrantes de los Poderes Legislativo y Ejecutivo de la Unión; velar por la autenticidad y efectividad del sufragio; llevar a cabo la promoción del voto y coadyuvar a la difusión de la educación cívica y la cultura democrática, y fungir como autoridad única para la administración del tiempo que corresponda al Estado en radio y televisión destinado a los

objetivos propios del Instituto, a los de otras autoridades electorales y a garantizar el ejercicio de los derechos que la Constitución otorga a los partidos políticos en la materia.

De manera adicional al gasto de operación requerido por el Instituto Federal Electoral para llevar a cabo las atribuciones y actividades que la Constitución Política de los Estados Unidos Mexicanos y el Código Federal de Instituciones y Procedimientos Electorales le confieren, el Instituto Federal Electoral por mandato constitucional y del propio código electoral, debe incluir en su presupuesto de egresos para cada ejercicio fiscal, el correspondiente al financiamiento público para los partidos políticos que mantengan su registro después de cada elección, el cual se compondrá de las ministraciones destinadas al sostenimiento de sus actividades ordinarias permanentes, las tendientes a la obtención del voto durante los procesos electorales y las de carácter específico, de conformidad al artículo 41, párrafo segundo, base II de la propia Constitución y los artículos 77 y 78 del Código Federal de Instituciones y Procedimientos Electorales.

1.2. PRINCIPALES USUARIOS Y SERVICIOS INSTITUCIONALES

El Instituto Federal Electoral, tiene a su cargo en forma integral y directa todas las actividades relacionadas con la preparación, organización, conducción y vigilancia de los procesos electorales federales, así como aquellas que resultan consecuentes con los fines que la ley le fija.

Entre los principales servicios que ofrece el Instituto, se encuentran los siguientes:

- Integrar y actualizar el Registro Federal de Electores.
- Poner a disposición de los ciudadanos los medios para consulta electrónica de su inscripción en el padrón electoral y en las correspondientes listas nominales, conforme a los procedimientos que determine la Dirección Ejecutiva del Registro Federal de Electores.
- Poner a disposición de la sociedad módulos de atención ciudadana.
- Otorgar a los partidos políticos acceso en forma permanente a la base de datos del padrón electoral y las listas nominales, exclusivamente para su revisión.
- Expedir la Credencial para Votar con fotografía.
- Delimitar y revisar periódicamente la geografía electoral.
- Registrar a los partidos y agrupaciones políticas nacionales.
- Atender los asuntos relativos a los derechos y prerrogativas de los partidos y agrupaciones políticas nacionales.
- Determinar los topes de gasto de precampaña por precandidato y tipo de elección para la que pretenda ser postulado.
- Registrar las candidaturas a cargos de elección federal.
- Diseñar, imprimir y distribuir los materiales y documentos electorales.
- Organizar periódicamente las elecciones federales, y en su caso, las de las entidades federativas que así lo soliciten.

- Formular los estudios en los que se establezcan las condiciones, costos y plazos para que el Instituto Federal Electoral asuma la organización de procesos electorales locales, formulando el proyecto de convenio correspondiente que, en su caso, deberá ser aprobado por el Consejo General con al menos seis meses de anticipación al inicio del proceso electoral local de que se trate, lo anterior a solicitud de las autoridades competentes en las entidades federativas.
- Seleccionar y capacitar a los funcionarios de mesas directivas de casilla.
- Regular la observación electoral, las encuestas y sondeos de opinión.
- Computar los resultados electorales.
- Realizar, a través de los Consejos Distritales del Instituto, el recuento de votos en la totalidad de las casillas, cuando exista indicio de que la diferencia entre el candidato presunto ganador de la elección en el distrito y el que haya obtenido el segundo lugar en votación es igual o menor a un punto porcentual, y al inicio de la sesión exista petición expresa del representante del partido que postuló al segundo de los candidatos antes señalados, o bien, cuando al término del cómputo se establece que la diferencia entre el candidato presuntamente ganador y el ubicado en segundo lugar es igual o menor a un punto porcentual, y existe la petición expresa antes referida.
- Declarar la validez y otorgar las constancias en la elección de diputados y senadores.
- Diseñar e instrumentar programas permanentes de educación cívica.
- Brindar capacitación electoral en el ámbito internacional.
- Promover el conocimiento sobre la cultura democrática y la importancia de la participación de la sociedad en la vida democrática del país.
- Disponer el alcance y ordenar la operación e instrumentación de monitoreos para verificar el cumplimiento de las pautas de transmisión, así como de las normas aplicables respecto de la propaganda política y electoral que se difunda por radio y televisión.
- Emitir las reglas a las que se sujetarán las campañas de promoción del voto que realicen otras organizaciones ciudadanas.
- Recibir los informes mensuales que rindan las organizaciones de ciudadanos que pretendan obtener su registro como partidos políticos, sobre el origen y destino de los recursos que obtengan para el desarrollo de sus actividades tendentes a la obtención del registro legal.
- Garantizar el acceso de toda persona a la información de los partidos políticos, mediante la presentación de solicitudes específicas.
- Requerir a los partidos políticos para que proporcionen en forma directa a los ciudadanos la información que tenga el carácter de pública y no obre en los archivos del Instituto.
- Distribuir entre los partidos políticos nacionales, durante el periodo de precampaña federal y hasta la conclusión de las mismas, en conjunto, 18 minutos en cada estación de radio y canal de televisión.
- Distribuir para fines propios y de otras autoridades electorales 30 minutos en cada estación de radio y canal de televisión, durante el periodo de precampaña.

- Distribuir entre los partidos políticos nacionales, durante el periodo de campaña federal y hasta la conclusión de la misma, en conjunto, 41 minutos en cada estación de radio y canal de televisión.
- Distribuir para fines propios y de otras autoridades electorales 7 minutos en cada estación de radio y canal de televisión, durante el periodo de campaña.
- Elaborar las pautas para la transmisión de los mensajes de campaña de los partidos políticos.
- Asignar a los partidos políticos, por conducto de las autoridades electorales administrativas correspondientes, 15 minutos diarios en cada estación de radio y canal de televisión para la difusión de mensajes de campaña en procesos electorales locales con jornadas comiciales coincidentes con la federal.
- Aprobar las propuestas de pautas que formulen las autoridades electorales administrativas correspondientes para la difusión de mensajes de campaña en procesos electorales locales con jornadas comiciales coincidentes con la federal.
- Elaborar el catálogo y mapa de coberturas de todas las estaciones de radio y canales de televisión, así como su alcance efectivo.
- Elaborar el listado de estaciones de radio y canales de televisión que participarán en la cobertura de las elecciones locales.
- Poner a disposición de las autoridades electorales administrativas en las entidades federativas cuya jornada comicial tenga lugar en mes o año distinto al que corresponde a los procesos electorales federales, 12 minutos diarios en cada estación de radio y canal de televisión para la difusión de los mensajes de precampaña local.
- Aprobar las propuestas de pautas que formulen las autoridades electorales administrativas correspondientes para la difusión de mensajes de precampaña en procesos electorales locales cuya jornada comicial tenga lugar en mes o año distinto al que corresponde a los procesos electorales federales.
- Distribuir para fines propios y de otras autoridades electorales 36 minutos en cada estación de radio y canal de televisión, durante el periodo de precampaña en procesos electorales locales cuya jornada comicial tenga lugar en mes o año distinto al que corresponde a los procesos electorales federales.
- Poner a disposición de las autoridades electorales administrativas en las entidades federativas cuya jornada comicial tenga lugar en mes o año distinto al que corresponde a los procesos electorales federales, 18 minutos diarios en cada estación de radio y canal de televisión para la difusión de los mensajes de campaña local.
- Aprobar las propuestas de pautas que formulen las autoridades electorales administrativas correspondientes para la difusión de mensajes de campaña en procesos electorales locales cuya jornada comicial tenga lugar en mes o año distinto al que corresponde a los procesos electorales federales.
- Distribuir para fines propios y de otras autoridades electorales 30 minutos en cada estación de radio y canal de televisión, durante el periodo de campaña en procesos electorales

locales cuya jornada comicial tenga lugar en mes o año distinto al que corresponde a los procesos electorales federales.

- Expedir las pautas para la transmisión de sus respectivos mensajes de comunicación social y aprobar aquellas que para tal efecto formulen otras autoridades electorales, durante los tiempos de precampaña y campaña, tanto federal como local.
- Asignar a los partidos políticos, fuera de los periodos de precampaña y campaña electorales federales, el 50% del tiempo asignado al Instituto en radio y televisión.
- Aprobar semestralmente las pautas de transmisión de los programas y mensajes de los partidos políticos fuera de los periodos de precampaña y campaña electorales federales.
- Asignar para fines propios y de otras autoridades electorales, fuera de los periodos de precampaña y campaña electorales federales, el 50% del tiempo asignado al Instituto en radio y televisión.
- Aprobar trimestralmente las pautas de transmisión de sus propios mensajes y de otras autoridades electorales, fuera de los periodos de precampaña y campaña electorales federales.
- Verificar, en forma directa, el cumplimiento de las pautas de transmisión, así como el cumplimiento de las normas aplicables respecto de la propaganda electoral que se difunda por radio y televisión.
- Realizar los monitoreos de las transmisiones sobre las precampañas y campañas electorales en los programas en radio y televisión que difundan noticias.
- Hacer públicos los resultados de los monitoreos de las transmisiones sobre las precampañas y campañas electorales en los programas en radio y televisión que difundan noticias, por lo menos cada quince días, a través de los tiempos destinados a la comunicación social del Instituto Federal Electoral y en los demás medios informativos que determine el propio Consejo.
- Recibir a través de la Unidad de Fiscalización de los Recursos de los Partidos Políticos los informes trimestrales de avance del ejercicio de parte de los partidos políticos.
- Abrir, previo acuerdo del Consejo General, procesos extraordinarios de fiscalización, con plazos diferentes a los establecidos por las disposiciones legales aplicables.
- Determinar en el presupuesto anual de egresos del propio Instituto la partida destinada a cubrir el costo de la franquicia postal de los partidos políticos; en años no electorales el monto total será equivalente al dos por ciento del financiamiento público para actividades ordinarias; en años electorales equivaldrá al cuatro por ciento.
- Disponer lo necesario en su presupuesto anual para cubrir el costo de las franquicias telegráficas correspondientes a los comités nacionales de cada partido político.
- Disponer lo necesario para que sean adjudicados a la Federación los recursos y bienes remanentes de los partidos políticos nacionales que pierdan su registro legal.
- Recibir de cada partido político los informes de ingresos y gastos de cada precandidato y determinar si ha rebasado o no los topes de campaña establecidos por el Consejo General.

- Resolver, a través de las juntas y consejos distritales del Instituto en cada distrito electoral, las quejas motivadas por la propaganda impresa de los partidos políticos y candidatos.
- Resolver, a través de las juntas o consejos locales, los recursos de revisión que se interpongan en contra de las resoluciones de las juntas y consejos distritales al resolver el procedimiento especial sancionador.
- Tramitar y resolver los procedimientos sancionadores ordinarios que se inicien a instancia de parte o de oficio por la comisión de conductas infractoras a la normatividad electoral. Tramitar y resolver los procedimientos especial sancionadores cuando se denuncie la comisión de conductas que: violen lo establecido en el párrafo segundo de la Base III del artículo 41 o en el séptimo párrafo del artículo 134 de la Constitución; contravengan las normas sobre propaganda política o electoral establecidas para los partidos políticos; o constituyan actos anticipados de precampaña o campaña.
- Ejercer la facultad de atracción para resolver el procedimiento sancionador cuando la conducta denunciada constituya una infracción generalizada o revista gravedad.

Tomando en cuenta todo lo anterior, se desprende que el Instituto no sólo brinda servicios a aquellos individuos que tienen la calidad de ciudadanos, según lo establecido por la propia Constitución Política de los Estados Unidos Mexicanos, sino a la sociedad en general, porque la participación en el desarrollo de la vida y cultura en un Estado democrático de derecho, como México, no sólo corresponde a los ciudadanos, sino a todos quienes lo integran, a la sociedad mexicana en general sin distinción de origen étnico, género, edad, salud, religión, condición económica o estado civil.

A manera ejemplificativa, más no limitativa, el Instituto Federal Electoral brinda servicios a distintos grupos sociales:

- Ciudadanos mexicanos.
- Niños y jóvenes menores de 18 años.
- Partidos políticos.
- Asociaciones civiles.
- Organizaciones no gubernamentales.
- Institutos estatales electorales.
- Mexicanos residentes en el extranjero.
- Grupos indígenas.
- Asociaciones políticas nacionales.
- Asociaciones de observadores electorales.
- Instituciones académicas.
- La comunidad internacional.

2. MODELO INTEGRAL DE PLANEACIÓN INSTITUCIONAL

El 25 de mayo de 2011, a través del acuerdo CG173/2011 el Consejo General del Instituto Federal Electoral aprobó el Modelo Integral de Planeación Institucional, con la finalidad de garantizar que la planeación institucional en sus variantes estratégica, táctica y las correspondientes a la operación ordinaria, se constituyan como un componente fundamental de la cultura organizacional, convirtiéndose en el eje a través del cual se orienten las iniciativas, acciones, actividades y las asignación de recursos de las diversas áreas institucionales.

Representación gráfica conceptual del Modelo Integral de Planeación Institucional

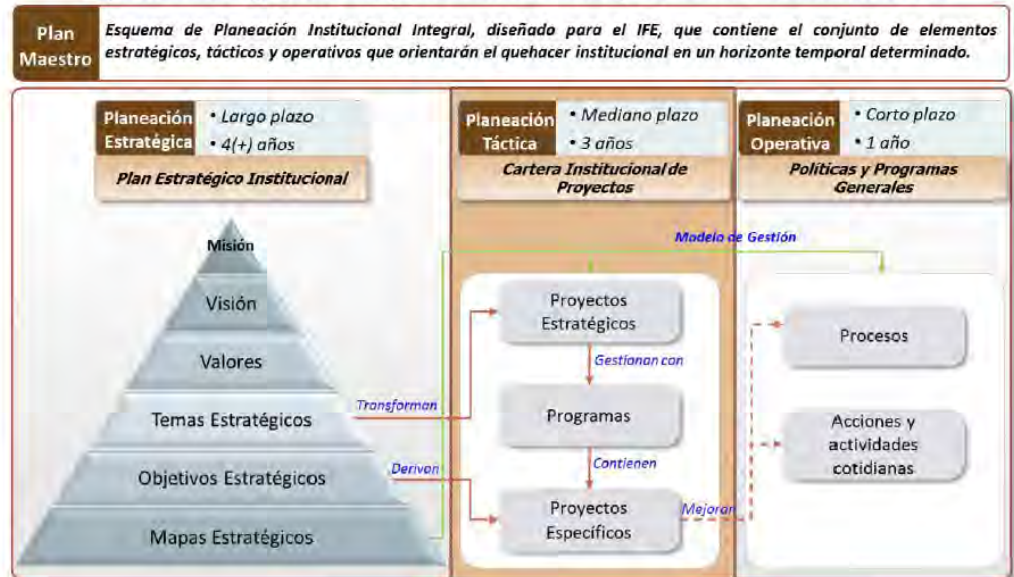

2.1 PLAN ESTRATÉGICO INSTITUCIONAL 2012-2015 (PLANEACIÓN ESTRATÉGICA)

El Instituto Federal Electoral con 21 años de historia y muchos logros en su agenda, durante los cuales ha tenido grandes transformaciones en su funcionamiento y atribuciones, sobre todo derivado de las nuevas y complejas responsabilidades producto de la Reforma Constitucional y Legal de 2007-2008, las cuales ha enfrentado con solidez, convirtiéndolas en retos que le han permitido evolucionar y fortalecer el reconocimiento y credibilidad de la sociedad actual, cada día más proactiva y exigente.

Ante este entorno cambiante y evolutivo, el IFE reconoce la necesidad de avanzar y transformarse organizacionalmente, ser una institución innovadora y moderna, de reconocida calidad no sólo en la organización y celebración de los procesos electorales federales, sino también en su operación cotidiana, en el hacer del día a día de todos los que en él laboran y en la propia conducta de sus servidores públicos, por lo que el marco de la implementación de una nueva cultura de planeación el Instituto Federal Electoral, reconoce la necesidad de avanzar hacia planes institucionales de largo plazo que orienten el quehacer institucional y que se conviertan en la ruta para gestionar eficazmente las estrategias y políticas para cumplir con la misión y alcanzar la visión institucional.

Esta nueva cultura de planeación, convoca a una nueva manera de entender y asumir las responsabilidades inherentes a la gestión de la función pública, por lo que el plan estratégico institucional 2012-2015 aprobado en sesión extraordinaria por el Consejo General del Instituto el pasado 25 de julio de 2011, está enmarcado en un proceso de transformación, que busca incrementar los niveles de eficiencia del Instituto, ampliando y mejorando la interrelación con los diferentes sectores de la sociedad y asegurando la calidad de sus servicios.

El plan muestra el camino para que el Instituto cumpla con los fines establecidos en su marco normativo y se constituya en el referente principal en el desarrollo de la cultura democrática del país.

El rumbo estratégico se visualiza como la ruta que ha de orientar los esfuerzos y recursos de la organización, a través de la cual el Instituto se plantea a dónde quiere llegar, cuáles son sus objetivos y cómo los va a conseguir.

2.1.1 MISIÓN

Contribuir al desarrollo de la vida democrática garantizando el ejercicio de los derechos político-electorales de la sociedad a través de la promoción de la cultura democrática y la organización de comicios federales en un marco de certeza, legalidad, independencia, imparcialidad y objetividad.

2.1.2 Visión

El Instituto Federal Electoral se consolida como un organismo público autónomo moderno, innovador, transparente y eficiente en el que la sociedad cree y deposita plenamente su confianza, que se distingue por proporcionar servicios cada vez más confiables y de mayor calidad a la ciudadanía y ser el principal promotor de la cultura democrática en el país.

2.1.3 Objetivos Estratégicos

PE ¹	OBJETIVOS ESTRATÉGICOS	DESCRIPCIÓN
VP	Preservar y fortalecer la confianza de la sociedad	<i>Incrementar la confianza en el Instituto a través del eficaz cumplimiento de las atribuciones institucionales, la calidad de los servicios, la transparencia y la rendición de cuentas, lo cual deberá reflejarse en un mayor reconocimiento y participación de la sociedad en la vida democrática.</i>
VP	Ser el referente principal en el desarrollo de la cultura democrática	<i>Posicionar, nacional e internacionalmente al IFE como el principal referente del Estado mexicano en el desarrollo de la cultura democrática, por medio de la educación cívica y la capacitación electoral.</i>
SC	Ampliar y mejorar la interacción con la sociedad	<i>Incrementar y mejorar la interacción entre el Instituto Federal Electoral y la sociedad para generar valor público, así como preservar y aumentar las alianzas estratégicas en el ámbito nacional e internacional.</i>
SC	Consolidar a la Credencial para Votar como medio preferente de identidad ciudadana	<i>Fortalecer el posicionamiento de la Credencial para Votar para que siga siendo el medio preferente de identificación oficial utilizado por los ciudadanos mexicanos.</i>
SC	Incrementar la eficiencia en la organización de los procesos electorales federales	<i>Optimizar los recursos utilizados en la organización de las elecciones federales, con énfasis en la transparencia y la rendición de cuentas.</i>
ME	Incrementar la calidad del Padrón Electoral	<i>Actualizar y depurar el padrón electoral y la lista nominal de electores para mejorar los índices de vigencia, calidad y cobertura.</i>
ME	Incrementar la cobertura, servicios y calidad de la atención ciudadana	<i>Establecer un modelo de atención ciudadana orientado a satisfacer las demandas de la sociedad buscando la creación de valor público.</i>

¹ PE= Perspectivas. VP=Valor Público; SC=Sociedad; ME=Materia Electoral; IT=Innovación y transformación Institucional

Bases Generales del Presupuesto Aprobado 2012 del Instituto Federal Electoral

PE¹	OBJETIVOS ESTRATÉGICOS	DESCRIPCIÓN
ME	Incrementar la eficiencia de los procesos sustantivos	<p>Mejorar los procesos sustantivos en los aspectos de eficiencia, transparencia y satisfacción de los usuarios así como en la sustanciación y con apego a los principios rectores institucionales.</p> <p>A manera enunciativa, y no limitativa, algunos de estos procesos son:</p> <ul style="list-style-type: none"> • Fiscalización de los recursos de los partidos políticos y agrupaciones políticas nacionales • Administración de los tiempos del Estado en radio televisión • Régimen sancionador electoral • Registro Federal de Electores • Servicio Profesional Electoral
IT	Aumentar la eficiencia y transparencia de la administración de los recursos financieros	Optimizar el uso de los recursos financieros estableciendo estrategias administrativas que fortalezcan la transparencia y la rendición de cuentas.
IT	Implantar una nueva cultura de planeación e innovación	Impulsar el proceso de transformación a mediano y largo plazo con base en el rumbo estratégico establecido definiendo con claridad las acciones y recursos necesarios para alcanzar la visión institucional.
IT	Implantar una nueva cultura laboral	Desarrollar el capital humano como elemento fundamental para impulsar la transformación del Instituto y fomentar un ambiente de colaboración que repercuta en la calidad de vida del personal.
IT	Mejorar la comunicación y coordinación interna	Desplegar iniciativas y acciones encaminadas a promover la integración y colaboración entre los órganos centrales desconcentrados del Instituto para hacer más eficiente la operación y relación entre ambas partes.
IT	Optimizar el uso, aplicación e inversión en TIC	Optimizar el uso y aplicación de Tecnologías de Información y Comunicación (TIC) para fortalecer la efectividad de los procesos institucionales y obtener información oportuna y confiable que apoye la gestión y la toma de decisiones. Además, focalizar las inversiones en materia de TIC hacia las prioridades institucionales.
IT	Optimizar la gestión administrativa	Incrementar la calidad de la operación administrativa y la eficiencia en el uso de los recursos públicos aplicando las mejores prácticas con el fin de generar las condiciones óptimas para cumplir la misión institucional.

2.2 CARTERA INSTITUCIONAL DE PROYECTOS (PLANEACIÓN TÁCTICA)

De conformidad con lo establecido por el Modelo Integral de Planeación Institucional, la Cartera Institucional de Proyectos, fue aprobada, por primera vez, por la Junta General Ejecutiva el 27 de Julio de 2011. Adicionalmente en sesiones celebradas el 16 y 20 de diciembre de 2011 la Junta General Ejecutiva aprobó modificaciones a la Cartera Institucional de Proyectos 2012.

La Cartera Institucional de Proyectos, constituye la planeación de mediano plazo, teniendo una vigencia de hasta tres años, esto significa que su integración se realizó con una visión multianual, es decir, contiene proyectos con una vigencia anual (como es el caso de los proyectos relacionados con el Proceso Electoral Federal 2011-2012) así como proyectos con vigencia de dos y hasta tres años, especificando que en términos presupuestales, solamente se consideró los requerimientos para el ejercicio fiscal 2012, cuidando en todo momento que los proyectos específicos estuvieran alineados a los objetivos estratégicos contenidos en el Plan Estratégico Institucional 2012-2015, y dando prioridad a aquellos relacionados con el Proceso Electoral Federal 2011-2012.

Es importante mencionar que la Cartera Institucional de Proyectos del Instituto Federal Electoral para el ejercicio fiscal de 2012, se integró de acuerdo a los elementos que se definen en los Modelos de Administración de Proyectos y de Presupuesto Orientado a la Planeación del Sistema Integral de Planeación, Seguimiento y Evaluación Institucional y siguiendo los Lineamientos para la elaboración del Anteproyecto de Presupuesto del Instituto Federal Electoral, que señalan que el presupuesto deberá estar alineado al Sistema Integral de Planeación, Seguimiento y Evaluación Institucional, y deberá contribuir a incrementar la transparencia en el uso de los recursos presupuestales autorizados anualmente al Instituto y fortalecer la rendición de cuentas.

Además, el Instituto Federal Electoral ha estructurado la Cartera Institucional de Proyectos bajo la Metodología de Administración de Proyectos del PMI (Project Management Institute). La implementación de esta metodología permitirá al Instituto un mejor control, seguimiento, medición y evaluación del quehacer institucional a través de la adecuada y oportuna administración de la Cartera Institucional de Proyectos, constituyéndose así, en un componente fundamental de la cultura organizacional, a través de la cual se cumplan los Objetivos Estratégicos mediante la materialización de las iniciativas, acciones y actividades de las diversas áreas y actores institucionales.

Asimismo, de conformidad con la Metodología Institucional de Administración de Proyectos, la Cartera está estructurada por los siguientes componentes:

1. **Proyectos Estratégicos.** Iniciativas al más alto Nivel Institucional que en el contexto de las prioridades institucionales definidas en la planeación, contribuye de manera significativa al logro de los objetivos estratégicos y metas institucionales. Los Proyectos Estratégicos a su vez se componen de programas.
2. **Programas.** Grupo de proyectos relacionados que se administran de forma coordinada para obtener beneficios y control, que no se obtendrían si se gestionan de manera individual. Son clasificados con base en temas o áreas de interés para facilitar el seguimiento y control de los Proyectos Estratégicos. Los programas a su vez se componen de Proyectos Específicos.
3. **Proyectos Específicos.** Planificación de un conjunto de actividades interrelacionadas y coordinadas que se desarrollan durante un tiempo determinado, para lograr un resultado esperado. Surge como respuesta a una problemática o necesidad, y está vinculados con los elementos estratégicos del Instituto a través de un Programa.
4. **Entregables.** Los productos y/o servicios que generará el proyecto específico.

A partir de la revisión con las diversas Unidades Responsables y mediante un proceso de validación con las autoridades del Instituto, se definieron los cinco Proyectos Estratégicos que conforman la Cartera Institucional de Proyectos 2012, los cuales se mencionan a continuación:



2.3 POLÍTICAS Y PROGRAMAS GENERALES 2012 (PLANEACIÓN OPERATIVA)

El Consejo General el 23 de junio de 2011, aprobó las Políticas y Programas Generales 2012 del Instituto Federal Electoral, y su alineación al Sistema Integral de Planeación, Seguimiento y Evaluación Institucional.

Por primera vez, las políticas y programas generales se incorporaron al nuevo proceso integral de planeación institucional y establecen los objetivos, políticas y la pauta general para proyectar el presupuesto base y las actividades ordinarias del Instituto, dirigidas hacia un óptimo desempeño y cumplimiento de los fines institucionales.

A continuación, se enumeran las políticas generales que aplicarán en el Instituto Federal Electoral para el ejercicio 2012, el orden en el que están expuestas no implica jerarquía ni prioridad de una sobre otra.

- 1. Gestión Ambiental a favor del desarrollo sustentable.** En el desarrollo de sus funciones, el Instituto diseñará o adoptará, promoverá, aplicará y evaluará criterios e instrumentos que contribuyan a la protección, conservación y aprovechamiento de los recursos naturales ambientales.
- 2. Confianza ciudadana y prestigio institucional.** Las actividades institucionales deberán estar orientadas hacia el cumplimiento de sus fines con estricto apego a los principios de certeza, legalidad, independencia, imparcialidad y objetividad, que le aseguren al ciudadano el depósito pleno de su credibilidad y le permitan al Instituto contar con un amplio reconocimiento por su labor tanto en ámbito nacional como internacional, lo cual, contribuya a su vez en un mayor y mejor acercamiento del IFE con la sociedad y las instituciones.
- 3. Fortalecimiento del régimen político-electoral.** El Instituto deberá avanzar en el perfeccionamiento y óptimo desempeño de sus funciones sustantivas, identificando y corrigiendo áreas de oportunidad, así como aplicando estrategias que le permitan robustecer la calidad del Padrón Electoral, la atención ciudadana, el Sistema de Administración de Tiempos del Estado, el Régimen Sancionador Electoral, el Régimen de partidos políticos y la Fiscalización de los recursos de los partidos políticos y agrupaciones políticas nacionales, así como todos aquellos procesos encaminados directamente al cumplimiento de sus fines como depositario de la autoridad electoral en el Estado Mexicano.
- 4. Cultura democrática y educación cívica.** El Instituto se proyectará como el principal y más importante promotor de la cultura democrática y la educación cívica en el país para fortalecer la vigencia de los valores de la democracia y la importancia del ejercicio de los derechos político - electorales de los ciudadanos. Extenderá su experiencia nacional para contribuir en la capacitación e investigación electoral en el ámbito internacional.

- 5. Cultura Laboral.** El Instituto promoverá y aplicará criterios e instrumentos que permitan el desarrollo humano y la igualdad de oportunidades en su personal, la asignación salarial justa y equitativa, la propagación de una cultura plural y tolerante, el rechazo absoluto a todo acto de violencia, la anulación de toda práctica que atente contra la dignidad de las personas, el impulso a la equidad de género y la equidad laboral, el respeto del derecho a la libre expresión de las ideas sin menoscabo de los derechos de los otros, la convivencia respetuosa e incluyente, el trabajo solidario y compartido a favor de la democracia.

En el mismo sentido, las condiciones de trabajo en todas las áreas del Instituto preservarán los principios de seguridad, salud y calidad de vida en el empleo. Se buscará el establecimiento de estándares que garanticen espacios adecuados de trabajo y mecanismos de comunicación modernos. Las estructuras de personal requerido en cada área del Instituto estarán dimensionadas de acuerdo con las funciones sustantivas que cada una de ellas realiza durante el ciclo trianual de actividades; adicionalmente, los procesos de selección de personal se realizarán bajo criterios de eficiencia y racionalidad. La gestión del cambio y el desarrollo de competencias del personal serán aspectos fundamentales que aporten en la construcción de una nueva cultura laboral que promueva la innovación, la administración del conocimiento y el capital intelectual.

- 6. Modernización e innovación institucional.** El Instituto Federal Electoral debe emprender acciones para lograr un nuevo modelo organizacional, a través de la adopción y adaptación de diversas disciplinas, basadas en metodologías, mejores prácticas, técnicas y herramientas permitan identificar al Instituto como una organización óptima, moderna, eficiente, eficaz, de calidad y con un amplio reconocimiento social.
- 7. No discriminación.** El Instituto ofrecerá a todo su personal, a las personas que soliciten empleo en el mismo, y a todas aquellas con las que interactúa, acciones de prevención y eliminación de todo acto de discriminación, la inclusión productiva de grupos vulnerables, así como el respeto por la diversidad y la individualidad. Promoverá la cultura de no discriminación hacia cualquier persona en lo referente a contrataciones, promoción de puestos y condiciones de empleo, por motivos de su sexo, raza, color de piel, edad, origen, nacionalidad, religión, discapacidad, situación marital, orientación sexual, identidad de género, embarazo, creencia política, apariencia física, o cualquier otro factor que imposibilite que, una persona que cuente con capacidad y habilidad para el empleo, pueda ejercerlo o calificar para una promoción.
- 8. Planeación, seguimiento y evaluación Institucional.** Las actividades institucionales estarán guiadas por un esquema ordenado y cíclico que contribuya en la definición, organización, planeación y gestión de las diversas acciones que tienen la finalidad de materializar la misión y visión del Instituto. Es necesario avanzar en la consolidación y aplicación general del Sistema Integral de Planeación, Seguimiento y Evaluación que facilite la gestión de las actividades institucionales a todos los niveles y la evaluación del

desempeño institucional de forma eficaz, eficiente y transparente aportando a la oportuna toma de decisiones.

- 9. Proceso Electoral Federal 2011-2012.** El Instituto deberá enfrentar el reto que representa la organización de la primer elección presidencial con el nuevo régimen electoral derivado de la reforma constitucional y legal 2007-2008 para lo cual deberá fortalecer organizacional, técnica y profesionalmente todas las actividades del quehacer institucional que contribuyan de manera directa a la organización, ejecución y evaluación de las elecciones federales de 2012, de manera que el resultado de las mismas alcance los más altos índices de eficacia, eficiencia y calidad aportando a la credibilidad, aceptación y reconocimiento social.
- 10. Prevención y administración de riesgos institucionales.** El Instituto Federal Electoral diseñará, promoverá y aplicará estrategias integrales de administración de riesgos que permitan la detección, evaluación, mitigación y/o eliminación de los acontecimientos y situaciones que en el entorno que rodea al Instituto amenazan el cumplimiento de sus actividades.
- 11. Austeridad y racionalidad en el ejercicio de los recursos, transparencia y rendición de cuentas.** Las actividades cotidianas estarán enmarcadas en criterios, normas y lineamientos que permitan reducir el costo de la operación institucional, sin menoscabo del cumplimiento eficaz, eficiente y oportuno de sus atribuciones y funciones. Más aún, el IFE deberá emprender nuevos proyectos y estrategias que mejoren su operación racionalizando en todo el uso de los recursos y proyectando estrategias administrativas que le permitan optimizar y sujetar el gasto al criterio costo-beneficio.

De igual manera buscará de forma proactiva, responsable y profesional mecanismos e instrumentos que le permitan ofrecer información oportuna y confiable al escrutinio público. Adicionalmente deberá incluir la información más relevante del modelo de Seguimiento, Medición y Evaluación Institucional, con la finalidad de proporcionar resultados y avances de la Gestión del Instituto.

- 12. Vinculación y Coordinación interna.** El Instituto deberá aplicar mecanismos y estrategias que le permitan conocer y analizar los procedimientos de comunicación y coordinación institucional tanto horizontal como vertical, es decir, de oficinas centrales entre sí y órganos desconcentrados entre sí, así como entre aquellas y éstos, a fin de proponer mejoras que promuevan una integración y colaboración más eficaz, eficiente que facilite la realización de las actividades cotidianas y optimice el uso de los recursos.

Como una nueva característica de las políticas y programas 2012, se establecieron objetivos específicos de aplicación general para todas las unidades del Instituto.

1. Dirigir y administrar de manera eficaz, eficiente y transparente, los subprogramas a cargo de las Unidades Responsables.
2. Promover la implementación del Programa Integral en contra de la Discriminación y a favor de la Equidad Laboral y de una Cultura Democrática.
3. Generar información socialmente útil, para su publicación en la página de Internet.
4. Cumplir con las obligaciones en materia de transparencia y acceso a la información pública, que establezca la Constitución Política de los Estados Unidos Mexicanos y las leyes aplicables.

3. PRESUPUESTO 2012

El 25 de agosto el Consejo General emitió el acuerdo CG254/2011, en el cual se aprobó el Anteproyecto de Presupuesto del Instituto Federal Electoral para el ejercicio fiscal de 2012, mismo que en su acuerdo Quinto establece el Consejo General, durante el mes de diciembre de 2011, deberá aprobar el presupuesto asignado por la H. Cámara de Diputados, así como las medidas de racionalidad y disciplina presupuestaria correspondientes para el ejercicio del presupuesto 2012 del Instituto, derivadas del Decreto de Presupuesto de Egresos de la Federación y las que proponga adicionalmente la Junta General Ejecutiva.

El presupuesto fue elaborado como lo ordena el Código Federal de Instituciones y Procedimientos Electorales, el acuerdo CG172/2011 del Consejo General y con la coordinación de la Presidencia del Consejo y de la Secretaría Ejecutiva a través de la Dirección Ejecutiva de Administración y la Unidad Técnica de Planeación y es el resultado de un esfuerzo colectivo en un clima de participación de los Consejeros Electorales, Consejeros del Poder Legislativo, representantes de partidos políticos, las Direcciones Ejecutivas, las Unidades Técnicas, la Contraloría General y las Juntas Ejecutivas Locales y Distritales.

Por último, es importante mencionar que se realizó un análisis a fondo de todas las partidas de gasto del presupuesto, con la finalidad de optimizar recursos y canalizarlos a prioridades, teniendo una visión de eficiencia y vinculando el presupuesto al cumplimiento de los fines y objetivos del Instituto, enmarcados en el Modelo Integral de Planeación Institucional, y con ello orientarlo a la obtención de los resultados esperados.

3.1 ESTRUCTURA DEL PRESUPUESTO 2012

De acuerdo a la metodología utilizada para elaborar el presupuesto, se permite distinguir entre los diferentes componentes del presupuesto del Instituto, lo que posibilita precisar el destino de los recursos, para 2012 el presupuesto cuenta con tres grandes componentes:

- Presupuesto base
- Proyectos
- Financiamiento público a partidos políticos

De acuerdo a lo establecido en el Presupuesto de Egresos de la Federación para el Ejercicio Fiscal 2012, a continuación se indica el presupuesto aprobado para el Instituto Federal Electoral.

<i>Descripción</i>	<i>Proyecto de Presupuesto 2012</i>	<i>Reducción PEF2012</i>	<i>Ampliación PEF2012</i>	<i>Total</i>
Presupuesto Base	5,722,913.7	6.4	0.0	5,722,907.3
Proyectos	4,938,506.3	0.0	0.0	4,938,506.3
<i>Total Gasto de Operación</i>	<i>10,661,420.0</i>	<i>6.4</i>	<i>0.0</i>	<i>10,661,413.6</i>
Financiamiento Público a Partidos Políticos	5,292,486.3	999,993.6	999,993.6	5,292,486.3
<i>Total del Presupuesto 2012</i>	<i>15,953,906.3</i>	<i>1,000,000.0</i>	<i>999,993.6</i>	<i>15,953,899.9</i>

miles de pesos

Es importante mencionar que de acuerdo a lo que establece la Constitución Política de los Estados Unidos Mexicanos y el Código Federal de Instituciones y Procedimientos Electorales (COFIPE), los recursos presupuestarios destinados al financiamiento público de los partidos políticos no forman parte del patrimonio del Instituto, por lo que éste no podrá alterar el cálculo para su determinación ni los montos que del mismo resulten.

3.2 PRESUPUESTO BASE

PRESUPUESTO BASE. 5,722.9 MILLONES DE PESOS		
ÓRGANOS DESCONCENTRADOS	<ul style="list-style-type: none"> ▪ Operación de 32 delegaciones y 300 subdelegaciones. ▪ La Ley Electoral establece la estructura organizacional permanente de cada una de las delegaciones y subdelegaciones. 	3,246.2 (57%)
ÓRGANOS EJECUTIVOS	<ul style="list-style-type: none"> ▪ Operación del Registro Federal de Electores. ▪ Digitalización de documentos de identificación y notificación a ciudadanos, en materia de registro de electores. ▪ Administración de las Prerrogativas a Partidos Políticos. ▪ Administración de los tiempos del Estado en radio y televisión. ▪ Actividades relativas a la educación cívica y promoción de la cultura democrática. ▪ Actualización y fortalecimiento del sistema de servicio civil de carrera establecido en la Constitución. ▪ Administrar la operación y funcionamiento de toda la estructura. ▪ Fiscalización de los ingresos y egresos del Instituto. ▪ Fiscalización de los Recursos de los Partidos Políticos. 	1,936.6 (34%)
UNIDADES TÉCNICAS DE SOPORTE	<ul style="list-style-type: none"> ▪ Soporte y asistencia técnica a los distintos sistemas de información electoral. ▪ Coordinar e integrar esfuerzos institucionales en materia de planeación para el manejo óptimo de los recursos y la rendición de cuentas. ▪ Garantizar el cumplimiento de las obligaciones en materia de transparencia. ▪ Investigar, analizar y sistematizar información para construir el conocimiento electoral ▪ Promover y acreditar ante la comunidad internacional el sistema político-electoral mexicano. ▪ Fortalecer la imagen y confiabilidad del Instituto, así como la participación ciudadana. ▪ Operación y fortalecimiento de las responsabilidades legales. ▪ Aplicación del Régimen Sancionador Electoral. 	540.1 (9%)

3.3 PROYECTOS

PROYECTO ESTRATÉGICO	OBJETIVO	PRESUPUESTO (MDP)
PROCESO ELECTORAL FEDERAL 2011-2012	<i>Garantizar de forma eficaz y eficiente la preparación y el desarrollo de los comicios federales para renovar a los integrantes de los Poderes Legislativo y Ejecutivo de la Unión en julio de 2012 bajo los principios de certeza, legalidad, independencia, imparcialidad y objetividad.</i>	4,163.8 (84.3%)
VOTO DE LOS MEXICANOS RESIDENTES EN EL EXTRANJERO	<i>Instrumentar estrategias eficientes que permitan incrementar el número de votos de los ciudadanos mexicanos residentes en el extranjero y reducir los costos.</i>	107.1 (2.2%)
INNOVACIÓN Y TRANSFORMACIÓN INSTITUCIONAL	<i>Consolidar un modelo de organización moderno, innovador, eficiente y eficaz que contribuya a que el Instituto proporcione servicios de la más alta calidad a la ciudadanía.</i>	291.5 (5.9%)
PADRÓN ELECTORAL	<i>Actualizar y depurar el Padrón Electoral para mantener su calidad y desarrollar un modelo integral de atención ciudadana que refuerce los vínculos institucionales tanto en la atención ciudadana como en el apoyo y colaboración con diversos organismos públicos y privados.</i>	353.1 (7.1%)
ESTRATEGIA NACIONAL DE EDUCACIÓN CÍVICA PARA EL DESARROLLO DE LA CULTURA POLÍTICA DEMOCRÁTICA EN MÉXICO	<i>Contribuir a la generación de políticas públicas, mecanismos y procesos de participación y educación para la construcción de ciudadanía a efecto de favorecer el desarrollo democrático de México.</i>	23.0 (0.5%)
TOTAL GENERAL		4,938.5

3.3.1 Proceso Electoral Federal 2011-2012

PROGRAMA	OBJETIVO	PRESUPUESTO (MDP)
Apoyo a la ejecución y seguimiento del Proceso Electoral Federal	Realizar oportuna y eficientemente las actividades de apoyo al Proceso Electoral Federal 2011-2012, así como las relacionadas con el seguimiento del mismo.	783.1
Logística Electoral	Proveer los recursos necesarios: elementos, materiales, métodos, herramientas, documentación y personal de ocupación temporal para la adecuada organización del proceso electoral federal 2011-2012.	1,655.9
Capacitación Electoral y Promoción de la Participación Ciudadana	Proporcionar las herramientas y metodologías de capacitación y difusión a todos los ciudadanos que intervienen en la organización, desarrollo y vigilancia del proceso electoral federal 2011-2012.	1,327.9
Fiscalización	Vigilar y dar seguimiento al uso y aplicación de los recursos de los los Partidos Políticos, incluido el monitoreo de espectaculares y medios impresos, y las verificaciones en campo inherentes a la función fiscalizadora del Instituto.	14.5
Acceso a prerrogativas y administración de los tiempos del Estado en radio y televisión.	<i>Garantizar el acceso oportuno y eficaz a los partidos políticos y autoridades electorales sobre los tiempos del estado en radio y televisión, así como las prerrogativas inherentes al registro de candidatos y sistema de información de partidos y Agrupaciones Políticas Nacionales para el Proceso Electoral Federal.</i>	14.3
Tecnologías de Información	<i>Desarrollar, integrar, fortalecer, así como brindar disponibilidad y seguridad en el funcionamiento de los sistemas y servicios informáticos que dan soporte y seguimiento al desarrollo de las actividades del Proceso Electoral Federal.</i>	175.7
Comunicación Social	Otorgar cobertura informativa que implique la difusión, promoción y el monitoreo del Proceso Electoral Federal a nivel nacional e internacional.	74.0
Registro Electoral	Preparar con oportunidad y eficiencia la documentación registral necesaria que garantice la certeza en la integración y emisión de la Lista Nominal de Electores.	118.4
TOTAL		4,163.8

3.3.2 VOTO DE LOS MEXICANOS RESIDENTES EN EL EXTRANJERO

PROGRAMA	OBJETIVO	PRESUPUESTO (MDP)
Planeación, Coordinación y Seguimiento	Instrumentar los mecanismos necesarios para que todas las áreas y socios involucrados cuenten con los insumos para la ejecución de los proyectos específicos, y facilite la información clave para la toma de decisiones oportuna.	23.6
Registro de Electores Residentes en el Extranjero	Conformación eficaz de la Lista Nominal de Electores Residentes en el Extranjero derivado del procesamiento de las solicitudes recibidas por el IFE, como base para la producción y envío del PEP a los ciudadanos inscritos.	57.1
Organización Electoral	Elaborar la boleta, la documentación y materiales electorales para realizar el escrutinio y cómputo del VMRE, generando las actas correspondientes.	4.3
Capacitación Electoral e Integración de las Mesas de Escrutinio y Cómputo	Integrar mesas de escrutinio y cómputo con ciudadanos doblemente sorteados para que cuenten y registren los votos de los electores residentes en el extranjero.	9.7
Difusión	Instrumentar una estrategia de difusión que informe a los ciudadanos mexicanos residentes en el extranjero sobre los requisitos y trámites, y los motive a emitir su voto.	5.2
Comunicación Social	Instrumentar una estrategia de comunicación social para cada una de las etapas del proyecto que mantenga informado a los funcionarios del Instituto sobre las principales noticias del VME; y que a través de actividades de comunicación se genere cobertura mediática sobre la promoción del VME.	5.1
Tecnologías de Información	Proporcionar herramientas informáticas que sirvan de apoyo para realizar las actividades necesarias relacionadas con el proyecto del VMRE, desde el inicio de actividades de difusión hasta la publicación de los resultados.	2.1
TOTAL		107.1

3.3.3 INNOVACIÓN Y TRANSFORMACIÓN INSTITUCIONAL

PROGRAMA	OBJETIVO	PRESUPUESTO (MDP)
Planeación, Seguimiento y Evaluación	<i>Consolidar la Política de Planeación Institucional aprobada y promover su difusión, uso y aplicación, así como el desarrollo e instrumentación de los modelos de seguimiento y evaluación que incluya el sistema de indicadores y metas institucionales, y de administración por procesos que incluya el análisis, rediseño y aplicación de las mejores prácticas para el mejoramiento del desempeño institucional.</i>	11.9
Innovación y Modernización Administrativa	<i>Fortalecer la administración y ejercicio de los recursos institucionales a través del uso de herramientas y mejores prácticas en la gestión administrativa, para contribuir al desempeño eficiente y eficaz de la Institución.</i>	203.0
Desarrollo del Factor Humano	Diseñar e instrumentar una metodología de Desarrollo Organizacional que contribuya en la transformación del Instituto Federal Electoral, a través de la gestión del cambio y el desarrollo de competencias del personal que aporten en la construcción de una nueva cultura laboral, promueva la innovación, así como la administración del conocimiento y el capital intelectual.	1.0
Tecnologías de Información y Documentación	Contar con los sistemas y la plataforma tecnológica necesaria para el fortalecimiento a la eficiencia, eficacia y transparencia del desempeño institucional, así como la rendición de cuentas.	56.6
Programa Integral de Equidad de Género y No Discriminación	Promover la igualdad entre los ciudadanos y las ciudadanas con quienes el Instituto Federal Electoral interactúa y promueve la educación cívica y la cultura democrática, así como entre los hombres y mujeres que laboran en el propio Instituto. De la misma manera, ofrecer a todo su personal, a las personas que soliciten empleo en el mismo, y a todas aquellas con las que interactúa, acciones de prevención y eliminación de todo acto de discriminación, la inclusión productiva de grupos vulnerables, así como el respeto por la diversidad y la individualidad.	19.0
TOTAL		291.5

3.3.4 PADRÓN ELECTORAL

PROGRAMA	OBJETIVO	PRESUPUESTO (MDP)
Actualización y fortalecimiento del Padrón Electoral	Continuar con la estrategia de actualización y fortalecimiento a la calidad del Padrón Electoral, incluyendo el apoyo al mejoramiento de la infraestructura de los módulos de atención ciudadana.	103.8
Infraestructura de MAC's	Implantar una nueva imagen institucional homogénea en los Módulos de Atención Ciudadana, de conformidad con el modelo autorizado institucionalmente.	249.3
TOTAL		353.1

3.3.5 ESTRATEGIA NACIONAL DE EDUCACIÓN CÍVICA PARA EL DESARROLLO DE LA CULTURA POLÍTICA DEMOCRÁTICA EN MÉXICO

PROGRAMA	OBJETIVO	PRESUPUESTO (MDP)
Estrategia Nacional de Educación Cívica 2012	Generar y socializar información relevante sobre las condiciones en las que se ejerce la ciudadanía en México y factores que favorecen su desarrollo.	23.0
TOTAL		23.0

3.4 FINANCIAMIENTO PÚBLICO A PARTIDOS POLÍTICOS

Descripción	Presupuesto (mdp)
Actividades Ordinarias	3,370.6
Actividades Específicas	101.1
Gastos de Campaña	1,685.3
Franquicias Postales	134.8
Franquicias Telegráficas	0.7
Total	5,292.5

4. CLASIFICACIÓN PROGRAMÁTICA-ADMINISTRATIVA DEL PRESUPUESTO

4.1 PROGRAMAS SUSTANTIVOS

El programa “**Apoyo a la función pública y al mejoramiento de la gestión**” tiene como objetivo general para 2012: *“Coadyuvar con el logro de la misión, visión, estrategias, programas, proyectos y funciones del Instituto Federal Electoral, así como fortalecer el proceso de rendición de cuentas en un marco de eficacia, eficiencia, economía y transparencia, promoviendo y fortaleciendo el sistema de control interno institucional; así como, lo correspondiente al apoyo en el establecimiento de un programa de modernización administrativa y de eficiencia y eficacia presupuestal, mediante el impulso del uso y aprovechamiento de tecnologías de información y comunicaciones en la gestión del propio Instituto.”*

Este programa está a cargo de la **Contraloría General**, se le asigna un presupuesto de 127, 830,938 pesos con el 1.2% del gasto de operación.

El programa “**Planeación, concertación y control**”, agrupa a las unidades responsables de la Presidencia del Consejo, los Consejeros Electorales, la Secretaría Ejecutiva y sus Unidades Técnicas, que en el caso del IFE, en el que se privilegia la concertación entre los partidos políticos, los representantes del Poder Legislativo y la estructura operativa del Instituto, a través de las comisiones del Consejo General y el propio Consejo General, adquiere un carácter sustantivo, asciende a 2,159,638, 355 pesos, con el 20.3% del gasto de operación.

Este programa está conformado por las siguientes unidades responsables:

Presidencia del Consejo, con un presupuesto de 48,245, 283 pesos y una participación del 2.2% del total del programa y con el 0.5% respecto del gasto de operación.

Consejeros Electorales, tiene un presupuesto asignado de 164,080, 703 pesos que representa una participación del 7.6% del total del programa, y un 1.5% del gasto de operación.

Secretaría Ejecutiva, cuenta con 44, 472,595 pesos de presupuesto, que significan una participación del 2.1% del total del programa y un 0.4% respecto del gasto de operación.

Consejeros del Poder Legislativo y Representantes de Partidos Políticos, con un presupuesto de 90,984, 877 pesos y una participación del 4.2% del total del programa, representando el 0.9% del gasto de operación.

Vocales Ejecutivos Locales y Distritales y Vocales Secretarios Locales y Distritales, concentran un presupuesto de 788, 750,495 pesos, cuya participación es del 36% del total del programa y un 7.4% del gasto de operación.

Coordinación Nacional de Comunicación Social, tiene como objetivos generales para 2012: *“Fortalecer la imagen y confiabilidad del Instituto Federal Electoral ante diferentes sectores y organizaciones de la comunidad nacional e internacional, como el órgano autónomo del Estado mexicano responsable de organizar las elecciones federales; promover la cultura democrática y la*

educación cívica en el país; integrar el Registro Federal de Electores; y de preservar el fortalecimiento del régimen de partidos políticos, informando a la ciudadanía y a la opinión pública las actividades que realiza la institución de acuerdo a la estrategia de comunicación para Proceso Electoral Federal 2011-2012.

Apoyar y supervisar, en lo que corresponda y en coordinación con otras áreas del Instituto, la ejecución de las campañas nacionales de publicidad relativas a las actividades permanentes del Instituto, a fin de que muestren una visión integral y coherente con los objetivos establecidos.”

Se le asignó un presupuesto de 134, 522, 011 pesos con una participación del 6.2% del total del programa, lo que se traduce en el 1.3% respecto del gasto de operación.

Coordinación de Asuntos Internacionales, concentra su objetivo general para 2012 en: *“Contribuir al adecuado conocimiento y valoración de los programas y actividades sustantivas del Instituto Federal Electoral ante la comunidad internacional, a través de una estrategia sistemática de vinculación institucional y una activa promoción y participación en iniciativas de cooperación, especialización y asistencia técnica.”*

Cuenta con un presupuesto de 70, 773,014 pesos y una participación del 3.3% del total del programa, participando con el 0.7% del gasto de operación.

Dirección del Secretariado, tiene como objetivo general para 2012: *“Brindar apoyo técnico y logístico al Secretario Ejecutivo en su carácter de Secretario del Consejo General y de la Junta General Ejecutiva para lograr la adecuada coordinación en la preparación y distribución de la documentación para las sesiones de ambos cuerpos colegiados; en la integración de las actas de estas sesiones y en el resguardo del archivo correspondiente, así como los demás que le confiere tanto el Código Federal de Instituciones y Procedimientos Electorales como el Reglamento Interior del Instituto Federal Electoral.”*

Se le asignará un presupuesto de 51, 417,969 pesos y una participación del 2.4% del total del programa y con el 0.5% respecto del gasto de operación.

Dirección Jurídica, enfoca su objetivo general para 2012 en: *“Apegarse al marco jurídico aplicable en la tramitación y sustanciación de los procedimientos sancionadores especial y ordinario, que resuelva el Consejo General, así como durante la tramitación de los medios de impugnación en materia electoral que sustancie. Representar al Secretario Ejecutivo en los procedimientos o juicios legales en que sea parte y brindar asesoría jurídica permanente a todos los órganos de Instituto.”*

Se le asignará un presupuesto de 130, 907,554 pesos y una participación del 6.0% del total del programa y con el 1.2% respecto del gasto de operación.

Unidad de Servicios de Informática, su objetivo general para 2012 se basa en: *“Planear, coordinar, apoyar y atender las necesidades institucionales en materia de tecnologías de la información y comunicación, así como brindar una alta disponibilidad y seguridad en el funcionamiento de los sistemas y servicios informáticos, promoviendo la innovación tecnológica.”*

Se le asignará un presupuesto de 504, 228,111 pesos que representan una participación del 23.3% del total del programa y el 4.7% con respecto al gasto de operación.

Centro para el Desarrollo Democrático, fundamenta su objetivo general para 2012 en: *"Contribuir a generar y difundir información especializada, así como a desarrollar competencias para favorecer la toma de decisiones y el cumplimiento eficaz de las funciones de las áreas directivas y ejecutivas del Instituto Federal Electoral; asimismo, fortalecer vínculos con organismos y grupos estratégicos de la sociedad con el propósito de divulgar el conocimiento sobre la democracia y la materia político-electoral."*

Contará con un presupuesto de 41, 783,865 pesos y una participación del 2.1% del total del programa y con el 0.4% respecto al gasto de operación.

Unidad Técnica de Servicios de Información y Documentación, tiene como objetivo general para 2012: *"Fortalecer y consolidar la confianza de la sociedad en el Instituto Federal Electoral a través de la gestión eficaz de los sistemas institucionales de transparencia y protección de datos dedicados a la organización, preservación y conservación de la información pública con que cuenta el Instituto, ya sea en bibliotecas o archivos, así como la difusión de aquella que es socialmente útil y que obra en poder del Instituto y de los Partidos Políticos."*

Se le asignará un presupuesto de 29, 855,031 pesos y una participación del 1.4% del total del programa y con el 0.3% respecto del gasto de operación.

Coordinación del Voto de los Mexicanos Residentes en el Extranjero, tiene un objetivo general para 2012: *"Planear, instrumentar y coadyuvar en las estrategias y logística operativa que permitan al Instituto Federal Electoral incrementar el número de votos, reducir los costos del ejercicio y al cumplir con las responsabilidades y tareas encomendadas por la ley que garanticen a los ciudadanos mexicanos residentes en el extranjero, la emisión de su voto libre y secreto en la elección presidencial de 2012, con la coordinación interna de las áreas sustantivas y de apoyo, y la vinculación de las entidades públicas y privadas que coadyuven en su instrumentación."*

Contará con un presupuesto de 23,600,000 pesos y una participación del 1.1% del total del programa y con el 0.2% respecto al gasto de operación.

Unidad Técnica de Planeación, su objetivo general para 2012 es: *"Implementar el Sistema Integral de Planeación, Seguimiento y Evaluación que oriente de forma integral la gestión del Instituto, favorezca la consolidación de la cultura de planeación, basada en mejores prácticas y acciones innovadoras que propicien la creación de valor público, el uso eficiente de los recursos, la transparencia y la rendición de cuentas."*

Se le asignará un presupuesto de 36, 016,847 pesos y una participación del 1.7% del total del programa y con el 0.3% respecto del gasto de operación.

El programa **"Organizar procesos electorales federales"**, basa su objetivo general para 2012 en: *"Apoyar la integración, instalación y funcionamiento de los órganos desconcentrados de carácter permanente y temporal, asegurar la producción y distribución oportuna de la documentación electoral autorizada, así como de los materiales electorales, y elaborar y difundir la estadística de las*

elecciones federales, con el objeto de contribuir al ejercicio de los derechos político-electorales del ciudadano, y a la autenticidad y efectividad del sufragio.”

Tendrá asignado un presupuesto de 2'076, 273,710 pesos con una participación del 19.5% del total del gasto de operación.

Este programa está conformado por las siguientes unidades responsables:

Dirección Ejecutiva de Organización Electoral, con un presupuesto asignado de 967, 909,245 pesos que representa una participación del 29.2% del total del programa y 9.1% respecto del gasto de operación.

Vocalías Locales y Distritales, cuentan con un presupuesto de 1'108, 364,465 pesos, que significan una participación del 55% del total del programa, representando el 10.4% respecto del gasto de operación.

El programa “**Capacitar y educar para el ejercicio democrático de la ciudadanía**”, tiene como objetivo general para 2012: *“Planear, instrumentar y evaluar las estrategias y programas de capacitación electoral y educación cívica, que coadyuven al ejercicio pleno de la ciudadanía e incidan en la formación de ciudadanas y ciudadanos capaces de participar en los asuntos públicos, principalmente en el Proceso Electoral Federal 2011-2012, para el fortalecimiento de la cultura política democrática del país.”*

Tendrá asignado un presupuesto de 1, 820,859, 783 pesos y una participación del 17.1% del total del gasto de operación.

Este programa está conformado por las siguientes unidades responsables:

Dirección Ejecutiva de Capacitación Electoral y Educación Cívica, tiene asignado 817, 492,493 pesos de presupuesto, que significan una participación del 45.6% del total del programa y 7.7 % respecto del gasto de operación.

Vocalías Locales y Distritales, concentran un presupuesto de 1, 003, 367, 290 pesos, cuya participación representa el 55 % del total del programa y el 9.4% respecto del gasto de operación.

El programa “**Formar servidores públicos**” concentra su objetivo general para 2012 en: *“Proveer y mantener al Instituto Federal Electoral de un cuerpo de funcionarios profesionales, calificados, imparciales y apegados a los principios rectores de la institución, a efecto de generar eficiencia y eficacia técnica en la organización del Proceso Electoral Federal 2011-2012.*

Consolidar el modelo de profesionalización del Servicio Profesional Electoral que derivó de la reforma al Estatuto y a la normativa secundaria, orientándolo hacia la consecución de estándares internacionales existentes en los servicios civiles de países desarrollados.”

Este programa está a cargo de la **Dirección Ejecutiva del Servicio Profesional Electoral**, que tendrá asignado un presupuesto de 89, 001,507 pesos, lo que representa una participación del 0.8% respecto del gasto de operación.

Para el programa “**Actualizar el Padrón Electoral y expedir la Credencial para Votar**”, se aprobó el siguiente objetivo general para 2012: *“Integrar, actualizar y depurar el Padrón Electoral y la lista nominal de electores; expedir la Credencial para Votar con fotografía a los ciudadanos; mantener actualizada la cartografía electoral; y brindar orientación ciudadana en materia registral, tanto para ciudadanos mexicanos residentes en el territorio nacional como para los ciudadanos mexicanos residentes en el extranjero, en un marco de eficiencia y eficacia de los procesos de gestión interna y de calidad, así como en apego a los principios que rigen el quehacer institucional.”*

Tendrá asignado un presupuesto de 2'253, 483,837 pesos, representando 21.1% del total del gasto de operación.

Éste programa está conformado por las siguientes unidades responsables:

Dirección Ejecutiva del Registro Federal de Electores, que cuenta con un presupuesto de 917, 305,361 pesos, lo que significa una participación del 40.7% del total del programa y el 8.6% respecto del gasto de operación.

Vocalías Locales y Distritales, concentran un presupuesto de 1'336, 178,476 pesos con una participación del 60% del total del programa, que representa el 12.5% del gasto de operación.

El programa “**Administrar las prerrogativas electorales de los partidos políticos**”, tiene como objetivo general para 2012: *“Coadyuvar al fortalecimiento y funcionamiento del sistema de partidos, garantizando los derechos y prerrogativas que tienen los partidos políticos nacionales en materia de financiamiento público, de acceso a las franquicias postales y telegráficas. Vigilar las normas y requisitos para su registro, el de sus candidatos, sus integrantes y representantes; llevar el registro de sus convenios de fusión, frentes, coaliciones y acuerdos de participación, así como contribuir a garantizar los derechos y obligaciones de las agrupaciones políticas nacionales. Contribuir a la administración de los tiempos que correspondan al Estado en radio y televisión, garantizando a los partidos políticos, autoridades electorales y al propio Instituto, su derecho de acceso a dichos medios. Verificar el cumplimiento de las pautas de transmisión ordenadas por el Instituto, así como el cumplimiento de la normatividad aplicable en materia de difusión de propaganda gubernamental y político-electoral en radio y televisión.”*

Tendrá asignado un presupuesto de 220, 564,012 pesos y una participación del 2.1% del total del gasto de operación.

Éste programa está conformado por las siguientes unidades responsables:

Dirección Ejecutiva de Prerrogativas y Partidos Políticos, cuyo presupuesto es de 176, 573,456 pesos, lo que significa una participación del 78.1% de total del programa, y el 1.7% del gasto de operación. Sin incluir las prerrogativas a los partidos políticos que ascienden a 5'292,486,3 pesos.

Juntas Locales y Distritales, concentran un presupuesto de 43, 990,556 pesos, cuya participación representa el 20% del total del programa y con el 0.4% respecto del gasto de operación.

El programa “**Fiscalización de los recursos de los partidos políticos**”, presenta como objetivo general para 2012: *“Fiscalizar las finanzas de los sujetos obligados, con estricto apego a los principios de certeza, legalidad, independencia, imparcialidad y objetividad que rigen al Instituto Federal Electoral.”*

Este programa está a cargo de la **Unidad de Fiscalización de los Recursos de los Partidos Políticos**, y tendrá asignado un presupuesto de 127, 834, 848 pesos y una participación del 1.2% respecto del gasto de operación.

Los programas sustantivos descritos, absorben el **83.3%** del gasto operativo del Instituto, sin considerar las prerrogativas a partidos políticos. Es decir, la mayor proporción del gasto se orienta a las tareas centrales de la organización.

4.2 PROGRAMAS DE APOYO

El programa “**Actividades de apoyo al proceso presupuestario y mejorar la eficiencia institucional**”, tiene como objetivo general para 2012: *“Administrar de manera eficaz, eficiente, transparente y racional los recursos humanos, materiales y financieros del Instituto mediante la definición de políticas y procedimientos que promuevan, el cumplimiento de la misión de la Institución, bajo políticas de transparencia, racionalidad, austeridad del gasto público.”*

En él se encuentra el personal de soporte administrativo a nivel nacional, así como un alto porcentaje del costo de las partidas centralizadas. Tendrá asignado un presupuesto de 1'785,926,659 pesos y una participación del 16.8% del total del gasto de operación.

Este programa está conformado por las siguientes unidades responsables:

Dirección Ejecutiva de Administración, que tiene un presupuesto de 805,695,890 pesos, cuya participación representa el 45.2% del total el programa y el 7.6% respecto del gato de operación.

Juntas Locales y Distritales, tienen 980,230,769 pesos de presupuesto asignado, representando un participación del 55% del total del programa y con el 9.2% respecto del gasto de operación.

5. CLASIFICACIÓN ECONÓMICA DEL PRESUPUESTO

A continuación se presenta la distribución del Gasto de Operación por capítulo de gasto:

Servicios Personales.- Agrupa las remuneraciones del personal al servicio de las Unidades Responsables del Instituto, tales como: sueldos, salarios, dietas, honorarios asimilables al salario, prestaciones y gastos de seguridad social, obligaciones laborales y otras prestaciones derivadas de una relación laboral; pudiendo ser de carácter permanente o transitorio; representa el 62.5% del gasto de operación.

Materiales y Suministros.- Agrupa las asignaciones destinadas a la adquisición de toda clase de insumos y suministros requeridos por las Unidades Responsables, para el desempeño de las actividades administrativas, significa el 3.8% del gasto de operación.

Servicios Generales.- Asignaciones destinadas a cubrir el costo de todo tipo de servicios que contraten las Unidades Responsables con particulares o instituciones del propio sector público; así como los servicios oficiales requeridos para el desempeño de actividades vinculadas con la función pública; equivale al 27.0% del gasto de operación.

Transferencias, Asignaciones, Subsidios y Otras Ayudas.- Asignaciones destinadas en forma directa o indirecta a los sectores público, privado y externo, organismos y empresas paraestatales y apoyos como parte de su política económica y social, de acuerdo con las estrategias y prioridades de desarrollo para el sostenimiento y desempeño de sus actividades; que significa el 5.5% del gasto de operación.

Bienes Muebles, Inmuebles e Intangibles.- Agrupa las asignaciones destinadas a la adquisición de toda clase de bienes muebles e inmuebles requeridos en el desempeño de las actividades de las Unidades Responsables. Incluye los pagos por adjudicación, expropiación e indemnización de bienes muebles e inmuebles a favor del Instituto, cuyo monto significa el 0.8% del gasto de operación.

Inversión Pública.- Asignaciones destinadas a obras por contrato y proyectos productivos y acciones de fomento. Incluye los gastos en estudios de pre-inversión y preparación del proyecto; equivale al 0.4% del gasto de operación.

6. ANEXOS ESTADISTICOS

Atendiendo el acuerdo **CG172/2011** del Consejo General, en anexo se presenta el presupuesto para el año 2012 en los siguientes apartados:

- Resumen por Unidad Responsable, Programa, Capítulo, Categoría Presupuestal y Proyectos.
- Informe presupuestal de la Cartera Institucional de Proyectos 2012.
- Desglose del Financiamiento Público a Partidos Políticos.
- Resumen por Programa y Capítulo de gasto.
- Resumen por Unidad Responsable, Programa, Capítulo y Proyecto.
- Resumen por Capítulo, Concepto, Partida Presupuestal y Programa.
- Resumen por Unidad Responsable y Capítulo de Gasto.
- Resumen por Programa, Unidad Responsable, Subprograma y Capítulo de Gasto.
- Analítico de Puestos – Plaza.

INSTITUTO FEDERAL ELECTORAL
Dirección Ejecutiva de Administración
Presupuesto Aprobado 2012

Resumen por Unidad Responsable, Programa, Capítulo , Categoría Presupuestal y Proyectos

Versión: 5.CG

Descripción	Total	(%)
Presupuesto base	5,722,907,339	53.7%
Proyectos	4,938,506,310	46.3%
<i>Proceso Electoral Federal 2011-2012</i>	<i>4,163,804,701</i>	<i>39.1%</i>
<i>Voto de los Mexicanos Residentes en el Extranjero</i>	<i>107,124,167</i>	<i>1.0%</i>
<i>Innovación y Transformación Institucional</i>	<i>291,541,307</i>	<i>2.7%</i>
<i>Estrategia Nacional de Educación Cívica</i>	<i>22,978,974</i>	<i>0.2%</i>
<i>Padrón Electoral</i>	<i>353,057,161</i>	<i>3.3%</i>
Total	10,661,413,649	100%

Descripción	Total	(%)
Unidad Responsable		
101 Presidencia del Consejo	48,245,283	0.5%
102 Consejeros Electorales	164,080,703	1.5%
103 Secretaría Ejecutiva	44,472,595	0.4%
104 Coordinación Nacional de Comunicación Social	134,522,011	1.3%
105 Coordinación de Asuntos Internacionales	70,773,014	0.7%
106 Dirección del Secretariado	51,417,969	0.5%
107 Contraloría General	127,830,938	1.2%
108 Dirección Jurídica	130,907,554	1.2%
109 Unidad de Servicios de Informática	504,228,111	4.7%
110 Centro para el Desarrollo Democrático	41,783,865	0.4%
111 Dirección Ejecutiva del Registro Federal de Electores	917,305,361	8.6%
112 Dirección Ejecutiva de Prerrogativas y Partidos Políticos	176,573,456	1.7%
113 Dirección Ejecutiva de Organización Electoral	967,909,245	9.1%
114 Dirección Ejecutiva del Servicio Profesional Electoral	89,001,507	0.8%
115 Dirección Ejecutiva de Capacitación Electoral y Educación Cívica	817,492,493	7.7%
116 Dirección Ejecutiva de Administración	805,695,890	7.6%
117 Consejeros del Poder Legislativo y Representantes de Partidos Políticos	90,984,877	0.9%
118 Unidad Técnica de Servicios de Información y Documentación	29,855,031	0.3%
119 Coordinación del Voto de los Mexicanos Residentes en el Extranjero	23,600,000	0.2%
120 Unidad de Fiscalización de los Recursos de los Partidos Políticos	127,834,848	1.2%
121 Unidad Técnica de Planeación	36,016,847	0.3%
200 Juntas Locales Ejecutivas	1,067,714,123	10.0%
300 Juntas Distritales Ejecutivas	4,193,167,928	39.2%
Total por Unidad Responsable	10,661,413,649	100.0%

INSTITUTO FEDERAL ELECTORAL
 Dirección Ejecutiva de Administración
Presupuesto Aprobado 2012

Resumen por Unidad Responsable, Programa, Capítulo, Categoría Presupuestal y Proyectos

Versión: 5.0G

Descripción		Presupuesto base	Proceso Electoral Federal 2011-2012	Voto de los Mexicanos Residentes en el Extranjero	Padrón Electoral	Estrategia Nacional de Educación Cívica	Innovación y Transformación Institucional	Total	(%)
Programa									
M001	Apoyo al proceso presupuestario y para mejorar la eficiencia institucional	1,398,123,874	258,094,870				129,707,915	1,785,926,659	16.8%
O001	Apoyo a la función pública y al mejoramiento de la gestión	115,469,105	12,361,833					127,830,938	1.2%
R001	Planeación, concertación y control	1,506,653,805	487,687,257	30,801,060			134,296,233	2,159,638,355	20.3%
R002	Organizar procesos electorales federales	368,739,824	1,703,268,537	4,265,349				2,076,273,710	19.5%
R003	Capacitar y educar para el ejercicio democrático de la ciudadanía	402,759,420	1,369,206,475	14,914,914		22,978,974	11,000,000	1,820,859,783	17.1%
R004	Formar servidores públicos	72,107,194	5,807,154				11,087,159	89,001,507	0.8%
R005	Actualizar el padrón electoral y expedir la credencial para votar	1,584,572,588	258,711,244	57,142,844	353,057,161			2,253,483,837	21.0%
R006	Administrar las prerrogativas electorales de los partidos políticos	171,192,702	47,421,310				1,950,000	220,564,012	2.1%
R007	Fiscalización de los recursos de los partidos políticos	103,088,827	21,246,021				3,500,000	127,834,848	1.2%
	Total por Programa	5,722,907,339	4,163,804,701	107,124,167	353,057,161	22,978,974	291,541,307	10,661,413,649	100.0%
Capítulo									
1000	Servicios Personales	4,413,491,806	2,032,932,021		160,063,684			6,657,633,577	62.5%
2000	Materiales y Suministros	139,437,670	246,118,473	1,321,786	16,344,554		5,109,303	408,331,786	3.9%
3000	Servicios generales	1,116,624,637	1,285,086,173	66,230,450	176,648,923		216,670,333	2,879,837,855	27.0%
5000	Bienes Muebles, Inmuebles e Intangibles	2,209,711	37,524,052	946,276			47,073,073	87,765,612	0.8%
4000	Transferencias, asignaciones, subsidios y otras ayudas	51,143,515	518,749,708	414,000			11,291,121	584,450,545	5.5%
6000	Inversión Pública		43,394,274					43,394,274	0.4%
	Total por Capítulo	5,722,907,339	4,163,804,701	107,124,167	353,057,161	22,978,974	291,541,307	10,661,413,649	100.0%

Instituto Federal Electoral

Presupuesto para el Ejercicio Fiscal 2012

Informe presupuestal de la Cartera Institucional de Proyectos 2012

versión 5.CG

Unidad Lider del Proyecto Estratégico	Programa	Proyecto Especifico	Entregables	Presupuesto
101	Presidencia del Consejo			
	Proceso Electoral Federal 2011-2012			1,100,000
	PE10000	Apoyo a la ejecución y seguimiento del Proceso Electoral Federal		1,100,000
		PE11600 Apoyo a la Presidencia del Consejo en el PEF 2012		1,100,000
		PE11601 Apoyo administrativo extraordinario para PC		485,628
		PE11602 Estudios, documentos e informes de apoyo a las actividades de la Presidencia del Consejo (PEF 2012)		614,372
104	Coordinación Nacional de Comunicación Social			82,801,060
	Proceso Electoral Federal 2011-2012			74,000,000
	PE60000	Comunicación Social		74,000,000
		PE60100 Cobertura informativa de la jornada electoral		37,000,000
		PE60101 Macrosala de Prensa		20,933,357
		PE60102 Transmisión satelital y producción del día de la Jornada Electoral		3,000,000
		PE60103 Debates Presidenciales		2,000,000
		PE60104 versiones estenográficas de las sesiones del Consejo General y evento en el PEF 2011-2012		800,000
		PE60105 Kit de Prensa/souvenirs e información del IFE referente a PEF		750,000
		PE60106 Alimentos para personal		800,000
		PE60107 Pasajes y viáticos nacionales		800,000
		PE60108 Materiales audiovisuales y equipo informático		1,500,000
		PE60109 Cobertura de la jornada electoral		6,416,643
	PE60200	Comunicación Social e Imagen Institucional		3,590,500
		PE60201 Estudio de vivienda mensuales		2,430,000
		PE60210 Encuestas coyunturales (4)		480,000
		PE60214 Reporte final		680,500
	PE60300	Monitoreo de Propaganda y Encuestas		5,641,000

Instituto Federal Electoral

Presupuesto para el Ejercicio Fiscal 2012

Informe presupuestal de la Cartera Institucional de Proyectos 2012

versión 5.CG

Unidad Lider del Proyecto Estratégico	Programa	Proyecto Especifico	Entregables	Presupuesto
		PE60301	Encuestas y Propaganda	1,950,000
		PE60302	Realización de bases de datos y reportes de encuestas y propaganda política	3,681,000
	PE60400	Monitoreo de Agencias Internacionales de Información		1,074,531
	PE60401	Monitoreo de Agencias Internacionales		1,074,531
	PE60500	Talleres de actualización a periodistas y coordinadores estatales		2,000,000
	PE60501	5 Reuniones para actualizar a periodistas y coordinadores estatales sobre temas del PEF 2011-2012		2,000,000
	PE60600	Difusión del Proceso Electoral		24,693,969
	PE60602	Carpeta de Ejecución de Proyecto en los estados		6,000,000
	PE60603	Reporte Mensual Electrónico de la CNCS		18,693,969
				5,101,060
	VE60000	Comunicación Social		5,101,060
	VE60100	Estrategia de Comunicación Social VMRE		5,101,060
	VE60101	Campaña de promoción para la inscripción al LNERE (Segunda etapa)		341,529
	VE60102	Campaña de envío y recepción de paquetes electorales postales (Tercera etapa)		341,529
	VE60103	Campaña de escrutinio, cómputo y resultados (Cuarta etapa)		341,529
	VE60104	Contratación de espacios publicitarios en Internet		4,076,473
				3,700,000
	Innovación y Transformación Institucional			2,000,000
	IN20000	Innovación y modernización administrativa		2,000,000
	IN21300	Asesoría en materia de Comunicación		2,000,000
	IN21301	Asesorías en Medios de Comunicación		2,000,000
	IN40000	Tecnologías de Información y Documentación		1,700,000
	IN40900	Comunicación Social a través de redes sociales		1,700,000
	IN40901	Monitoreo del comportamiento y actividad en Internet relativo a temas del IFE		1,505,346

Instituto Federal Electoral

Presupuesto para el Ejercicio Fiscal 2012

Informe presupuestal de la Cartera Institucional de Proyectos 2012

versión 5.CG

Unidad Lider del Proyecto Estratégico	Programa	Proyecto Especifico	Entregables	Presupuesto
		IN40902	Creación del Centro de Operaciones de Monitoreo de Redes Sociales	194,654
105	Coordinación de Asuntos Internacionales			42,800,000
	Proceso Electoral Federal 2011-2012			38,800,000
	PE10000 Apoyo a la ejecución y seguimiento del Proceso Electoral Federal			38,800,000
		PE10100	Fondo de apoyo a la observación electoral	36,800,000
		PE10101	Fondo de apoyo a la observación electoral	36,800,000
		PE10200	Programa de atención e información a los visitantes extranjeros sobre el PEF 2012	2,000,000
		PE10201	Carpeta informativa sobre el régimen electoral mexicano y las elecciones federales de 2012	240,000
		PE10202	Traducción a los idiomas inglés y francés de la carpeta informativa	87,000
		PE10203	Informe sobre el número de visitantes extranjeros acreditados	584,990
		PE10204	Informe sobre la organización del foro de Intercambio Informativo para Visitantes Extranjeros	854,045
		PE10205	Informe sobre la puesta en marcha de un Centro Internacional de Atención a Visitantes Extranjeros	233,965
	Innovación y Transformación Institucional			4,000,000
	IN20000 Innovación y modernización administrativa			4,000,000
		IN20100	Promoción de la cultura democrática en el ámbito internacional	4,000,000
		IN20101	Traducción y/o actualización de contenidos efectuados	497,264
		IN20102	Reunión del comité directivo del proyecto red de conocimientos electorales (ACE)	142,736
		IN20103	Actividades de promoción del proyecto al interior del país	48,000
		IN20104	Taller Internacional de Administración Electoral	1,800,790
		IN20105	Foro de la Democracia Latinoamericana	1,511,210

Instituto Federal Electoral

Presupuesto para el Ejercicio Fiscal 2012

Informe presupuestal de la Cartera Institucional de Proyectos 2012

versión 5.CG

Unidad	Proyecto	Programa	Proyecto Especifico	Entregables	Presupuesto
106 Dirección del Secretariado	Proceso Electoral Federal 2011-2012				6,599,962
	PE10000	Apoyo a la ejecución y seguimiento del Proceso Electoral Federal			6,599,962
			PE11700	Edición e impresión de ordenamientos legales del Instituto	3,759,750
			PE11701	Reproducción de ordenamientos electorales PEF 2011-2012	3,759,750

Instituto Federal Electoral

Presupuesto para el Ejercicio Fiscal 2012

Informe presupuestal de la Cartera Institucional de Proyectos 2012

versión 5.CG

Unidad Lider del Proyecto Estratégico	Programa	Proyecto Especifico	Entregables	Presupuesto
		PE11800	Apoyos al Consejo General, Junta General Ejecutiva y Comisiones durante el PEF 2012	2,615,705
		PE11801	Apoyos al Consejo General, Junta General Ejecutiva y Comisiones durante el PEF 2012	2,615,705
		PE11900	Elaboración y edición de la Memoria Electoral del PEF 2011-2012	224,507
		PE11901	Elaboración e Integración de la Memoria Electoral del PEF 2011-2012	224,507
108 Dirección Jurídica				
Proceso Electoral Federal 2011-2012				
PE10000 Apoyo a la ejecución y seguimiento del Proceso Electoral Federal				
		PE11100	Fortalecimiento del área jurídica	42,065,089
		PE11101	Apoyo legal al Instituto	2,354,669
		PE11102	Expedientes de trámite o sustanciación de medios de impugnación	7,104,239
		PE11103	Expedientes de procedimientos administrativos sancionadores	18,699,739
		PE11104	Expedientes de litigios del Instituto y de resoluciones del órgano garante de la transparencia	9,533,371
		PE11105	Diciámenes legales	4,373,071
		PE11200	Apoyo de auxiliares jurídicos para Juntas Distritales Ejecutivas	27,334,911
		PE11201	Apoyo de auxiliares jurídicos para Juntas Distritales	27,334,911

Instituto Federal Electoral

Presupuesto para el Ejercicio Fiscal 2012

Informe presupuestal de la Cartera Institucional de Proyectos 2012

versión 5.CG

Unidad	Proyecto	Programa	Proyecto Especifico	Entregables	Presupuesto
109	Unidad de Servicios de Informática				
	Proceso Electoral Federal 2011-2012				
	PE50000	Tecnologías de información			
	PE50100	Apoyo a actividades inherentes a Proceso Electoral en materia de TIC			257,000,000
		PE50101	Salas de seguimiento (cuartos de guerra)		143,900,000
		PE50102	Adquisición o contratación de infraestructura para personal de apoyo al proceso electoral		143,900,000
		PE50103	Plantilla de personal para fortalecer la atención del CAU		6,340,000
		PE50104	Servicio de transportación y mensajería		600,000
	PE50200	Sistemas de Información Electoral			1,000,000
	PE50201	Plantilla de personal para desarrollo de sistemas de información			4,130,000
	PE50300	Infraestructura y operación para Sistemas de Información Electoral			610,000
	PE50301	Soporte especial (CISCC, ORACLE, REDHAT)			2,128,000
	PE50302	Adquisición de infraestructura de comunicaciones, procesamiento, almacenamiento, eléctrica y soporte			2,128,000
	PE50400	Conteos rápidos			21,000,000
	PE50401	Recursos para la conformación de Comité del Conteo Rápido			1,500,000
	PE50500	Programa de resultados electorales preliminares (PREP-2012)			19,500,000
	PE50501	Conformación de la coordinación central del PREP y preparación y envío de los materiales a los CEDAT			6,600,000
	PE50502	Plantilla de personal para la operación del PREP			6,600,000
	PE50503	Adquisición de infraestructura informática y de comunicaciones para la operación del programa			107,832,000
	PE50504	Servicios para la publicación de resultados en Intranet e Internet			28,292,000
	Voto de los Mexicanos Residentes en el Extranjero				48,840,000
	VE70000	Tecnologías de información			
	VE70100	Sistemas de seguimiento y cómputo de la votación emitida en el extranjero			24,700,000
					6,000,000
					2,100,000
					2,100,000

Instituto Federal Electoral

Presupuesto para el Ejercicio Fiscal 2012

Informe presupuestal de la Cartera Institucional de Proyectos 2012

versión 5.CG

Unidad Lider del Proyecto Estratégico	Programa	Proyecto Especifico	Entregables	Presupuesto
		VE70101	Plantilla de personal para el desarrollo del sistema de votación emitida en el extranjero	639,000
		VE70102	Adquisición de Infraestructura para la operación del sistema de cómputo en la sede del cómputo VMRE	1,461,000
Innovación y Transformación Institucional				111,000,000
IN20000 Innovación y modernización administrativa				61,000,000
		IN20900	Incrementar la capacidad de los portales de internet	7,000,000
		IN20901	Infraestructura de comunicaciones, procesamiento, almacenamiento y seguridad	7,000,000
		IN21700	Arrendamiento de equipo de cómputo	54,000,000
		IN21701	Arrendamiento de equipo de cómputo	54,000,000
IN40000 Tecnologías de Información y Documentación				50,000,000
		IN40400	Sistema de administración e infraestructura para servicios de comunicaciones	25,515,000
		IN40401	Actualización y robustecimiento de los sistemas de videoconferencia	8,000,000
		IN40402	Sistema de administración e infraestructura para acceso a servicios de red	17,515,000
		IN40500	Sistemas y servicios institucionales	4,395,000
		IN40501	Plantilla de personal para el desarrollo de sistemas de apoyo institucional	4,030,000
		IN40502	Plataforma de integración institucional	365,000
		IN40600	Infraestructura y operación para sistemas institucionales	20,090,000
		IN40601	Sistema de seguridad para el correo electrónico	3,400,000
		IN40602	Mantenimiento a sistema de tiempo	190,000
		IN40603	Infraestructura de procesamiento, almacenamiento y comunicaciones	15,000,000
		IN40604	Administración de bienes mediante RFID	1,500,000

Instituto Federal Electoral

Presupuesto para el Ejercicio Fiscal 2012

Informe presupuestal de la Cartera Institucional de Proyectos 2012

versión 5.CG

Unidad Lider del Proyecto Estratégico	Programa	Proyecto Especifico	Entregables	Presupuesto
110 Centro para el Desarrollo Democrático				3,500,000
Proceso Electoral Federal 2011-2012				2,300,000
PE10000	Apoyo a la ejecución y seguimiento del Proceso Electoral Federal			2,300,000
	PE11300	Sistema de Información Ejecutiva del Proceso Electoral Federal		945,720
	PE11301	Módulo de consulta de información electoral.		709,353
	PE11302	Módulo de análisis de información específica del PEF		236,367
	PE11400	Programa de Acompañamiento Ciudadano 2012		1,354,280
	PE11402	Realización de foros regionales sobre confianza ciudadana		400,000
	PE11406	Elaboración de materiales informativos		614,280
	PE11407	Organización de seminarios, cursos y talleres		100,000
	PE11408	Realización de reuniones informativas.		145,000
	PE11409	Organización del concurso de divulgación de la cultura político-electoral.		95,000
Innovación y Transformación Institucional				1,200,000
IN30000	Desarrollo del Factor Humano			200,000
	IN30200	Mejora de procedimientos de las áreas ejecutivas y técnicas y generación de valor público		200,000
	IN30201	Documento que contiene la reflexión institucional sobre el significado de Valor Público en el IFE		3,000
	IN30202	Programa de sensibilización orientada a la mejora de atención en las MAC's		107,000
	IN30203	Diseño de un programa de capacitación para la modernización de los MAC's		90,000
IN50000	Programa Integral de Equidad de Género y No Discriminación			1,000,000
	IN50400	Estrategia integral de fortalecimiento de liderazgo femenino en los partidos políticos		1,000,000
	IN50401	Curso de metodología y planeación para los equipos de capacitación de los partidos políticos		350,000

Instituto Federal Electoral

Presupuesto para el Ejercicio Fiscal 2012

Informe presupuestal de la Cartera Institucional de Proyectos 2012

versión 5.CG

Unidad Lider del Proyecto Estratégico	Programa	Proyecto Especifico	Entregables	Presupuesto
		IN50402	Curso para auditores que den seguimiento a los recursos para fortalecer el liderazgo de mujeres	350,000
		IN50403	Reuniones informativas y de sensibilización con mujeres militantes de los partidos políticos	150,000
		IN50404	Reuniones informativas y de sensibilización para fortalecer el liderazgo político de las mujeres	150,000

Instituto Federal Electoral

Presupuesto para el Ejercicio Fiscal 2012

Informe presupuestal de la Cartera Institucional de Proyectos 2012

versión 5.CG

Unidad Lider del Proyecto Estratégico	Programa	Proyecto Especifico	Entregables	Presupuesto
111 Dirección Ejecutiva del Registro Federal de Electores				528,617,556
Proceso Electoral Federal 2011-2012				118,417,551
PE80000 Registro Electoral				118,417,551
	PE81000	Generación del listado nominal		112,163,377
	PE81001	Emisión de listas nominales de electores		61,170,573
	PE81002	Ampliación del almacén de resguardo documental del CECYRD		9,000,000
	PE81003	Servicio de atención ciudadana durante el PEF 2012		3,724,987
	PE81004	Notificación ciudadana por afectaciones al marco geográfico elec		9,518,448
	PE81005	Verificación nacional muestral 2012		25,000,000
	PE81006	Resguardo de formatos de credencial		1,500,000
	PE81007	Depuración correctiva de duplicados en gabinete y apoyo a conciliación		2,249,369
	PE81100	Seguimiento y evaluación		6,254,174
	PE81101	Comité técnico del padrón electoral 2012 (CTPE)		3,781,438
	PE81102	Evaluación de programas del RFE por Órganos de Vigilancia en el marco del PEF 2012		2,472,736
Voto de los Mexicanos Residentes en el Extranjero				57,142,844
	VE20000	Registro de electores residentes en el extranjero		57,142,844
	VE20500	Registro de electores para el VMRE		57,142,844
	VE20501	Verificación del voto de los mexicanos residentes en el extranjero		1,000,000
	VE20502	Atención personalizada a mexicanos residentes en el extranjero		1,052,292
	VE20503	Recepción de solicitudes IFEMEX		55,070,770
	VE20504	Impresión de la lista nominal de electores residentes en el extranjero para el PEF 2011-2012		19,782
Padrón Electoral				353,057,161
	PR10000	Actualización y fortalecimiento del Padrón Electoral		103,782,382

Instituto Federal Electoral

Presupuesto para el Ejercicio Fiscal 2012

Informe presupuestal de la Cartera Institucional de Proyectos 2012

versión 5.CG

Unidad Lider del Proyecto Proyecto Estratégico	Programa	Proyecto Especifico	Entregables	Presupuesto
	PR10400	Tecnologías de Información de apoyo al PEF		103,782,382
		PR10401	Aplicación del procedimiento para el tratamiento de registros y trámites con datos irregulares	3,057,160
		PR10402	Depuración integral del Padrón Electoral	21,700,378
		PR10403	Tecnologías y servicios de IT de alto rendimiento	15,000,000
		PR10404	Continuidad de la operación evolución y solución de la SIIM	59,890,531
		PR10405	Tecnologías de servicios de acceso a los datos del Padrón Electoral	4,134,313
	PR30000	Infraestructura de MAC's		249,274,779
	PR30200	Implementación de modelo de imagen institucional a MAC's (segunda fase)		249,274,779
	PR30201	Proyecto integral para la operación de Módulos de Atención Ciudadana		243,274,779
	PR30202	Implementación de modelo de imagen institucional a MAC's (segunda fase)		6,000,000

Instituto Federal Electoral

Presupuesto para el Ejercicio Fiscal 2012

Informe presupuestal de la Cartera Institucional de Proyectos 2012

versión 5.CG

Unidad Lider del Proyecto Estratégico	Proyecto	Programa	Proyecto Especifico	Entregables	Presupuesto
112 Dirección Ejecutiva de Prerrogativas y Partidos Políticos	Proceso Electoral Federal 2011-2012				42,551,850
	PE50000	Tecnologías de información			40,601,850
	PE50600	Reforzamiento y mejora de la Infraestructura del SIATE			26,299,000
	PE50601	Reporte anual del mantenimiento a la infraestructura para la captación de señales de CEVEM			22,525,000
	PE50603	Adquisición de equipos de aire acondicionado			3,174,000
	PE50604	Adquisición discos duros para el almacenamiento de información			600,000
	PE70000	Acceso a prerrogativas y administración de los tiempos del Estado en radio y televisión			14,302,850
	PE70100	Sistema de Información de Partidos Políticos y Agrupaciones Políticas Nacionales			1,533,443
	PE70101	Sistema registro candidatos y agrupaciones políticas y subsistema verificación padrón de militantes			1,533,443
	PE70200	Registro de candidatos a Diputados y Senadores (mayoría relativa y de representación proporcional)			2,921,749
	PE70201	Supervisar registro candidatos, atención consultas inscripción en libros listas de candidatos			265,070
	PE70202	Revisar documentos de partidos políticos o coaliciones para registro de candidatos mayoría relativa			2,656,679
	PE70300	Garantizar el ejercicio de las prerrogativas de acceso a la radio y la televisión			4,718,100
	PE70301	Garantizar el ejercicio de las prerrogativas de acceso a la radio y televisión			4,718,100

Instituto Federal Electoral

Presupuesto para el Ejercicio Fiscal 2012

Informe presupuestal de la Cartera Institucional de Proyectos 2012

versión 5.CG

Unidad Lider del Proyecto Estratégico	Programa	Proyecto Especifico	Entregables	Presupuesto
	PE40200	Integración y Funcionamiento de Órganos Desconcentrados Permanentes		62,790,310
	PE40201	Informes y reportes de actas de las sesiones de juntas ejecutivas y Consejos Locales y Distritales		1,591,944
	PE40203	Informes y reportes de las entidades federativas y de circunscripción plurinominal		960,000
	PE40204	Reportes de las Juntas Locales Ejecutivas de los sistemas de la RedIFE de organización electoral		1,388,000
	PE40205	Reportes de las Juntas Distritales Ejecutivas de los sistemas de la RedIFE de organización electoral		11,435,678
	PE40207	Informes y formatos de las JDE y propuesta de ubicación de domicilios para la ubicación de casillas		38,073,000
	PE40208	Documentación y materiales electorales para los Presidentes de Mesas Directivas de Casilla		4,578,000
	PE40210	Informes de visitas de supervisión		746,988
	PE40211	Reunión nacional de Preparación de los Cómputos Distritales		3,448,200
	PE40212	Seguimiento de de la jornada electoral y de cómputos, y apoyo en la entrega de los expedientes		568,500
	PE40300	Integración y funcionamiento de órganos temporales		329,065,866
	PE40301	Funcionamiento de consejos locales		43,990,122
	PE40302	Funcionamiento de consejos distritales		259,728,749
	PE40303	Oficinas municipales		3,891,148
	PE40304	Reunión Nacional de consejeros electorales locales		2,476,850
	PE40306	Reuniones distritales de capacitación en materia de cómputo		3,000,000
	PE40307	Órganos desconcentrados		13,122,345
	PE40308	Alimentación sesiones de Consejo Local		1,675,356
	PE40309	Publicación de la integración de los Consejos Distritales		1,181,296
	PE40400	Asistencia electoral		897,803,427
	PE40401	Actividades de asistencia electoral		646,794,266

Instituto Federal Electoral

Presupuesto para el Ejercicio Fiscal 2012

Informe presupuestal de la Cartera Institucional de Proyectos 2012

versión 5.CG

Unidad Lider del Proyecto Estratégico	Programa	Proyecto Especifico	Entregables	Presupuesto
		PE40402	Apoyo económico para funcionarios de Mesas Directivas de Casilla	148,239,080
		PE40404	Órganos desconcentrados	14,768,962
		PE40405	Distribución de documentación y materiales electorales a presidentes de mesas directivas de casilla	38,722,113
		PE40406	Centros de recepción y traslado fijos	5,358,713
		PE40407	Centros de recepción y traslado itinerantes	2,528,177
		PE40408	Dispositivos de traslado de presidentes de mesas directivas de casilla	25,802,695
		PE40409	Recepción de paquetes electorales	6,591,421
		PE40410	Apoyo para propietarios de inmuebles donde se instalarán las casillas	9,000,000
		PE40500	Ubicación e instalación de casillas	77,465,468
		PE40501	Órganos desconcentrados	35,632,984
		PE40502	Visitas de examinación a cargo de los Consejos Distritales	10,904,779
		PE40503	Recorridos a las secciones electorales por parte de las Juntas Ejecutivas	745,291
		PE40504	Publicación de listas de ubicación e integración de mesas directivas de casilla	25,810,214
		PE40505	Difusión de listas de ubicación e integración de mesas directivas de casilla	4,372,200
		PE40600	Cómputo y remisión de expedientes	50,680,900
		PE40601	Sesiones de cómputo con grupos de recuento	40,660,000
		PE40602	Remisión de expedientes de los cómputos a las instancias jurisdiccionales y administrativas	10,020,900
		PE40700	Almacenamiento de la documentación electoral del Proceso Electoral Federal 2005-2006	12,842,566
		PE40701	Almacenamiento de la documentación electoral de 2006	12,842,566
		PE40800	Materiales Electorales	47,742,960

Instituto Federal Electoral

Presupuesto para el Ejercicio Fiscal 2012

Informe presupuestal de la Cartera Institucional de Proyectos 2012

versión 5.CG

Unidad Lider del Proyecto Estratégico	Programa	Proyecto Especifico	Entregables	Presupuesto
		PE40900	Comunicación en las Juntas Ejecutivas Distritales para la Jornada Electoral	47,742,960
		PE40903	Lineamientos para el uso y distribución de medios de comunicación	31,272,733
		PE40905	Anexos Técnicos especializados para la contratación de los servicios y medios de comunicación	466,667
		PE40906	Informe sobre instalación de equipos de comunicación y evaluaciones técnicas sobre su funcionamiento	594,885
		PE40907	Asignación de medios de comunicación y/o adquisición de tiempo aire y servicios de comunicación	48,084
		PE40908	Simulacros sobre el funcionamiento de los medios de comunicación asignados	28,106,485
		PE40909	Base de datos de resultados	466,667
		PE41000	Almacenamiento, distribución y resguardo de la documentación electoral del PEF 2012	1,589,945
		PE41001	Almacenamiento y clasificación de los documentos y materiales electorales	20,573,625
		PE41002	Custodia de los documentos y materiales electorales	12,064,450
		PE41003	Distribución no custodiada de la documentación y materiales electorales a órganos desconcentrados	662,488
		PE41004	Distribución custodiada de la documentación y materiales electorales a los órganos desconcentrados	2,986,608
		PE41100	Sistema de Información sobre el desarrollo de la Jornada Electoral (SIJE) 2012	4,860,079
		PE41105	Documentos normativos y procedimientos para la ejecución del SIJE 2012	21,521,350
		PE41106	Capacitación del personal involucrado en la ejecución del SIJE 2012	466,667
		PE41107	Acondicionamiento de la sala del SIJE en las 300 Juntas Distritales Ejecutivas	466,667
				4,157,316

Instituto Federal Electoral

Presupuesto para el Ejercicio Fiscal 2012

Informe presupuestal de la Cartera Institucional de Proyectos 2012

versión 5.CG

Unidad Lider del Proyecto Estratégico	Programa	Proyecto Especifico	Entregables	Presupuesto
PE50000	Tecnologías de información			
	PE50800	Sistemas informáticos de Organización Electoral		
	PE41108	Pruebas piloto, simulacros y transmisión de la información de la jornada electoral a través del SIJE		16,430,700
				5,504,355
	PE50802	Reporte de seguimiento al desarrollo de 4 sistemas de DEOE que realiza UNICOM para el PEF 2011-2012		3,825,564
	PE50804	Lineamientos de ejercicios y pruebas de 4 sistemas que opera la DEOE durante el PEF 2011-2012		2,126,880
	PE50806	Reporte de Cómputo Distrital		78,721
	PE50900	Voto electrónico		1,619,963
	PE50901	Programación de boletas electrónicas		1,678,791
	PE50902	Preparación de equipos de votación electrónica		612,892
	PE50903	Material para instalación de casilla con boleta electrónica		385,251
				680,648
				4,265,349
Voto de los Mexicanos Residentes en el Extranjero				
VE30000	Organización Electoral			
	VE30100	Actividades de Organización Electoral		4,265,349
	VE30101	Escrutinio y cómputo de los votos del extranjero		4,265,349
	VE30102	Diseño y producción de la boleta y de la documentación para las MEC		3,254,695
	VE30103	Recepción, clasificación y resguardo de los sobres-voto		910,654
				100,000
				11,087,159
114 Dirección Ejecutiva del Servicio Profesional Electoral				
Innovación y Transformación Institucional				
IN20000	Innovación y modernización administrativa			
	IN21400	Sistema Integral de Información del Servicio Profesional Electoral		11,087,159
	IN21401	Ampliación de servicios de soporte técnico con ORACLE		9,087,159
	IN21402	Ampliación de configuración de la infraestructura en el servicio ON DEMAND		8,027,659
				569,496
				726,646

Instituto Federal Electoral

Presupuesto para el Ejercicio Fiscal 2012

Informe presupuestal de la Cartera Institucional de Proyectos 2012

versión 5.CG

Unidad Lider del Proyecto Estratégico	Programa	Proyecto Especifico	Entregables	Presupuesto
		IN21403	Desarrollo de brechas a los módulos reclutamiento y autoservicio de la suite OEBS	2,286,396
		IN21404	Creación de nuevos módulos asociados a la suite OEBS	3,498,314
		IN21405	Ampliación de licenciamiento para el uso de las suite OEBS	54,407
		IN21406	Capacitación a nivel administrador de los 4 módulos OEBS	570,400
		IN21407	Material de Apoyo técnico audiovisual de soporte para el mantenimiento y operación de la suite OEBS	322,000
		IN21500	Desarrollo de competencias técnicas para fortalecer el modelo de Profesionalización de los M	1,059,500
		IN21501	Generación de estrategias de aprendizaje para cerrar brechas de competencias requeridas por el cargo	759,500
		IN21502	Creación de material de capacitación para el Modelo de Profesionalización orientado a Competencias	300,000
IN50000	Programa Integral de Equidad de Género y No Discriminación			2,000,000
	IN50200	Segundo encuentro con perspectiva de genero		2,000,000
	IN50201	Planeación y difusión del evento a nivel nacional con miembros del Servicio Profesional Electoral		70,000
	IN50202	Organización y desarrollo del evento		1,930,000
115	Dirección Ejecutiva de Capacitación Electoral y Educación Cívica			1,376,800,756
	Proceso Electoral Federal 2011-2012			1,327,906,868
	PE20000	Capacitación electoral y promoción de la participación ciudadana		1,327,906,868
	PE20100	Estrategia Nacional de Promoción de la Participación Ciudadana en el PEF 2012		68,597,445
	PE20102	Consulta Nacional Infantil para la incidencia en políticas de protección a la infancia		35,445,866
	PE20103	Estrategias locales de comunicación educativa para la promoción de la participación electoral		33,151,579
	PE20200	Estrategia de difusión para incentivar la participación ciudadana en el PEF 2011-2012		65,723,073

Instituto Federal Electoral

Presupuesto para el Ejercicio Fiscal 2012

Informe presupuestal de la Cartera Institucional de Proyectos 2012

versión 5.CG

Unidad Lider del Proyecto Estratégico	Programa	Proyecto Especifico	Entregables	Presupuesto
		PE20201	Campaña institucional 2012	63,223,073
		PE20202	Memoria gráfica	2,500,000
	PE20300	Capacitación electoral para la integración de mesas directivas de casillas		1,024,376,690
		PE20301	Contratación de SE y CAE	921,940,037
		PE20302	Primera insaculación	66,163,674
		PE20303	Listado de ciudadanos aptos	5,000,000
		PE20304	Segunda insaculación	31,077,779
		PE20305	Listado de ciudadanos designados y capacitados	1,195,200
	PE20400	Capacitación electoral para la organización, desarrollo y vigilancia del PEF		169,209,660
		PE20401	Manuales y materiales para los diferentes actores	120,344,839
		PE20402	Sistemas informáticos para la integración de MDC	31,453,834
		PE20403	Informes de la 1a y 2nda etapa de capacitación electoral	13,910,987
		PE20404	Evaluación de la estrategia de capacitación y asistencia	3,500,000
				14,914,914
	VE40000	Capacitación Electoral e Integración de las Mesas de Escrutinio y Cómputo		9,739,588
		VE40100	Capacitación electoral e integración de las mesas de escrutinio y cómputo	9,739,588
		VE40101	Programa de capacitación electoral e integración de mesas de escrutinio y cómputo	3,694,031
		VE40102	Materiales didácticos	2,392,978
		VE40103	Contratación de supervisores y capacitadores asistentes electorales	2,569,923
		VE40104	Primera insaculación	543,146
		VE40105	Listado de ciudadanos aptos	45,138
		VE40106	Segunda insaculación	192,151
		VE40108	Lista de empleados del IFE suplentes para la jornada electoral	68,563
		VE40109	Listado de funcionarios que participarán en la jornada electoral	233,658
	VE50000	Difusión		5,175,326
		VE50100	Subcampaña del voto de los mexicanos en el extranjero	5,175,326

Instituto Federal Electoral

Presupuesto para el Ejercicio Fiscal 2012

Informe presupuestal de la Cartera Institucional de Proyectos 2012

versión 5.CG

Unidad Lider del Proyecto Estratégico	Proyecto Estratégico	Programa	Proyecto Especifico	Entregables	Presupuesto
	Estrategia Nal. de Educación Cívica para el desarrollo de la cultura política democrática en México		VE50101	Subcampaña del voto de los mexicanos en el extranjero	5,175,326
	EC10000 Estrategia Nacional de Educación Cívica 2012				22,978,974
		EC10200	Estrategia Nacional de Educación Cívica		19,778,974
		EC10201	Impulso a prácticas sociales y políticas públicas para la construcción de ciudadanía		2,100,500
		EC10202	Monitoreo Ciudadano para la actuación prodemocrática		8,000,000
		EC10203	Sistema Nacional de Información para la Construcción de Ciudadanía.		5,084,190
		EC10204	Formación cívica para la participación y la convivencia política democrática		2,300,101
		EC10205	Incidencia ciudadana en políticas públicas y prácticas políticas		2,294,183
		EC10300	Agenda de investigación integral sobre el Proceso Electoral Federal		2,555,000
		EC10301	Bases de datos sobre dinámicas de participación, abstencionismo y confianza en instituciones		1,500,000
		EC10302	Documentos de análisis sobre la legitimidad del proceso electoral y su contexto social y cultural		1,055,000
		EC10400	Colaboración con entidades educativas para promover estudios electorales		645,000
		EC10401	Congreso con Asociaciones Académicas		150,000
		EC10402	Curso sobre temas político-electorales organizado con Asociaciones Cívicas.		100,000
		EC10403	Investigaciones inéditas sobre temas políticos y electorales.		95,000
		EC10404	Mesas de análisis sobre temas electorales.		300,000
					11,000,000
	Innovación y Transformación Institucional				11,000,000
	IN50000 Programa Integral de Equidad de Género y No Discriminación				11,000,000
		IN50100	Convenios para atender problemas que limitan la participación de mujeres en condiciones de igualdad		10,000,000

Instituto Federal Electoral

Presupuesto para el Ejercicio Fiscal 2012

Informe presupuestal de la Cartera Institucional de Proyectos 2012

versión 5.CG

Unidad Lider del Proyecto Estratégico	Programa	Proyecto Especifico	Entregables	Presupuesto
			IN50101 Programa de colaboración para la igualdad de género con OSC	10,000,000
		IN50500 Estudio sobre efectos de la participación como funcionarias de casilla en procesos electorales		1,000,000
			IN50501 Estudio formación de capacidades ciudadanas y liderazgo político de las mujeres	1,000,000

Instituto Federal Electoral

Presupuesto para el Ejercicio Fiscal 2012

Informe presupuestal de la Cartera Institucional de Proyectos 2012

versión 5.CG

Unidad Lider del Proyecto Estratégico	Programa	Proyecto Especifico	Entregables	Presupuesto
116 Dirección Ejecutiva de Administración	Proceso Electoral Federal 2011-2012			790,902,000
	PE10000 Apoyo a la ejecución y seguimiento del Proceso Electoral Federal			661,194,085
		PE10400 Apoyo a las actividades de proceso electoral a Juntas Distrital Ejecutivas		9,388,893
		PE10401 Apoyo administrativo para Juntas Distritales Ejecutivas		9,388,893
		PE10500 Apoyo para actividades inherentes al PEF 2012		11,648,864
		PE10501 Apoyo Administrativo		9,954,000
		PE10502 Suministros de oficina		240,460
		PE10503 Apoyo al personal administrativo		1,152,166
		PE10504 Arrendamiento de mobiliario		302,238
		PE10600 Servicio de comedor para la jornada electoral 2012		9,932,027
		PE10601 Contratación del Servicio de Comedor		9,932,027
		PE10700 Mantenimiento, Remodelaciones y Acondicionamiento de Inmuebles		23,894,274
		PE10701 Proyecto de modernización de instalaciones y servicios de oficinas centrales		17,394,274
		PE10702 Programa de accesibilidad		6,500,000
		PE10800 Seguridad y protección civil		17,952,951
		PE10801 Servicios de seguridad y protección civil		2,322,951
		PE10802 Renta de detectores de Rayos X y Arco Detectores		500,000
		PE10803 Adquisición de material de señalamiento, extintores y RCP		300,000
		PE10804 Servicio de ambulancia		330,000
		PE10805 Protección civil (obra pública)		14,500,000
		PE10900 Compensación por Proceso Electoral Federal		580,516,406
		PE10901 Compensación por Proceso Electoral Federal		580,516,406
		PE11000 Sistema de Nómina de Proceso Electoral (SINOPE)		7,860,670
		PE11001 Mantenimiento y seguimiento de Sistema de Nómina de Proceso Electoral		6,684,670

Instituto Federal Electoral

Presupuesto para el Ejercicio Fiscal 2012

Informe presupuestal de la Cartera Institucional de Proyectos 2012

versión 5.CG

Unidad Lider del Proyecto Estratégico	Programa	Proyecto Especifico	Entregables	Presupuesto
		PE11002	Arrendamiento de equipo de cómputo para operación y seguimiento SINOPE	360,000
		PE11005	Suministros para la operación del SINOPE	816,000
				129,707,915
				125,957,915
	Innovación y Transformación Institucional			
	IN20000 Innovación y modernización administrativa	IN20300	Actualización del manual institucional de normas y procedimientos	750,000
		IN20301	Manual de normas y procedimientos	750,000
		IN20400	Modernización de la verificación física de bienes instrumentales	6,500,000
		IN20401	Implementación del uso de lectoras y etiquetas con microchips	6,500,000
		IN20500	Sistema de automatización de procesos de adquisiciones y obra pública	8,852,000
		IN20501	Sistema informático de automatización de procesos	8,000,000
		IN20502	Cursos de capacitación de procesos de adquisiciones y obra pública	852,000
		IN20600	Programa de ahorro de energía	1,600,000
		IN20601	Diagnostico energético integral	100,000
		IN20602	Adquisición del material necesario	1,400,000
		IN20603	Implementar el programa de ahorro de energía	100,000
		IN20700	Sistema integral para la gestión administrativa (SIGA)	43,844,293
		IN20701	Soporte técnico	4,772,336
		IN20702	Servicios de computación y administración	24,071,957
		IN20703	Adquisición de infraestructura para hospedar el SIGA	13,600,000
		IN20704	Capacitación del personal de la CTIA	700,000
		IN20705	Servicios de consultoría en la instalación y parametrización de la herramienta ORACLE EBSO	700,000
		IN21600	Arrendamiento del Parque Vehicular	64,411,622
		IN21601	Servicio de Arrendamiento de Parque Vehicular	64,411,622
	IN30000 Desarrollo del Factor Humano			750,000
		IN30400	Programa integral de capacitación rama administrativa	750,000

Instituto Federal Electoral

Presupuesto para el Ejercicio Fiscal 2012

Informe presupuestal de la Cartera Institucional de Proyectos 2012

versión 5.CG

Unidad Lider del Proyecto Estratégico	Programa	Proyecto Especifico	Entregables	Presupuesto
	IN50000	Programa Integral de Equidad de Género y No Discriminación	IN30401 Desarrollo de cursos de capacitación en línea	750,000
		IN50300 Apoyo a Servidores Públicos para Instancias de Bienestar Infantil		3,000,000
		IN50301 Apoyo para estancias de bienestar infantil		3,000,000
				3,000,000
117	Consejeros del Poder Legislativo y Representantes de Partidos Políticos			3,200,000
	Proceso Electoral Federal 2011-2012			3,200,000
	PE10000	Apoyo a la ejecución y seguimiento del Proceso Electoral Federal		3,200,000
		PE10300 Apoyos a los Consejeros del Poder Legislativo y representantes de partidos políticos nacionales		3,200,000
		PE10301 Actividades de apoyo adicional por PEF 2011-2012		1,586,032
		PE10302 Apoyos adicionales en boletos de avión nacionales por PEF 2011-2012		1,123,968
		PE10303 Apoyo financiero mensual adicional por PEF 2011-2012		490,000

Instituto Federal Electoral

Presupuesto para el Ejercicio Fiscal 2012

Informe presupuestal de la Cartera Institucional de Proyectos 2012

versión 5.CG

Unidad Lider del Proyecto Estratégico	Proyecto Estratégico	Programa	Proyecto Especifico	Entregables	Presupuesto
118	Unidad Técnica de Servicios de Información y Documentación	Innovación y Transformación Institucional	IN20000	Innovación y modernización administrativa	1,008,000
			IN21100	Creación del Archivo Histórico (2a Etapa)	688,000
			IN21101	Diseño gráfico web especial para archivo histórico en el portal del IFE	40,000
			IN21102	Documentos históricos del Instituto inventariados y digitalizados	648,000
			IN21200	Estadísticas Web del Portal de Internet del IFE	320,000
			IN21201	Estadísticas Web del Portal de internet del IFE	320,000
			IN40000	Tecnologías de Información y Documentación	1,488,233
			IN40700	Modificaciones al Sistema INFOMEX IFE	944,543
			IN40701	Sistema INFOMEX-IFE actualizado	944,543
			IN40800	Sistema de consulta de documentación de las comisiones del Consejo General	543,690
			IN40801	Sistema de consulta de documentación de las comisiones del Consejo General	543,690
119	Coordinación del Voto de los Mexicanos Residentes en el Extranjero				23,600,000
	Voto de los Mexicanos Residentes en el Extranjero				23,600,000
			VE10000	Planeación, Coordinación y Seguimiento	23,600,000
			VE10100	Evaluación y Seguimiento	9,659,148
			VE10101	Informes de Seguimiento del presupuesto del VMRE	3,289,379
			VE10102	Servicios personales asociados a la Evaluación y Seguimiento	6,369,769
			VE10200	Vinculación con mexicanos residentes en el extranjero	7,063,555
			VE10202	Plan de vinculación con instituciones y organismos colaboradores	1,631,319
			VE10205	Control y seguimiento de la vinculación con instituciones y organismos colaboradores del VMRE	5,432,236
			VE10300	Enlace institucional	6,877,297

Instituto Federal Electoral

Presupuesto para el Ejercicio Fiscal 2012

Informe presupuestal de la Cartera Institucional de Proyectos 2012

versión 5.CG

Unidad Lider del Proyecto Estratégico	Programa	Proyecto Especifico	Entregables	Presupuesto
		VE10301	Diseño de la logística postal del VMRE	100,000
		VE10303	Información y contenidos editoriales para la estrategia de comunicación y difusión	164,142
		VE10308	Servicios personales asociados al control y seguimiento de enlace institucional del VMRE	6,613,155
120	Unidad de Fiscalización de los Recursos de los Partidos Políticos			18,000,001
	Proceso Electoral Federal 2011-2012			14,500,001
	PE30000	Fiscalización		14,500,001
		PE30100	Proyecto liquidación de partidos políticos	4,250,000
		PE30101	Recursos para contingencias relacionadas con la declaratoria de liquidación de un partido político	4,250,000
		PE30200	Monitoreo de espectaculares y medios impresos	3,287,985
		PE30205	Servicio de datos 3G	135,000
		PE30207	Desarrollo de sistema modulo 2	3,152,985
		PE30300	Verificaciones en campo de la Unidad de Fiscalización en precampaña y campaña	6,962,016
		PE30301	Verificaciones en campo	6,962,016

Instituto Federal Electoral

Presupuesto para el Ejercicio Fiscal 2012

Informe presupuestal de la Cartera Institucional de Proyectos 2012

versión 5.CG

Unidad Lider del Proyecto	Proyecto Estratégico	Programa	Proyecto Especifico	Entregables	Presupuesto
Innovación y Transformación Institucional					
IN40000	Tecnologías de Información y Documentación				3,500,000
		IN40200	Presentación electrónica de informes y avisos		1,500,000
		IN40203	Desarrollo del Sistema Versión 1.0		1,500,000
		IN40204	Pruebas del sistema presentación electrónica de informes y avisos		1,158,960
					170,520
		IN40205	Liberación e implementación del sistema presentación electrónica de informes y avisos		170,520
IN50000	Programa Integral de Equidad de Género y No Discriminación				2,000,000
		IN50600	Sistema de rendición de cuentas (actividades específicas y liderazgo político de las mujeres)		2,000,000
		IN50604	Pruebas del Sistema de Rendición de Cuentas		300,000
		IN50605	Liberación e implementación del Sistema de Rendición de Cuentas		300,000
		IN50606	Desarrollo de los módulos de la "etapa II" del sistema de rendición de cuentas		1,400,000
121	Unidad Técnica de Planeación				12,350,000
	Proceso Electoral Federal 2011-2012				450,000
	PE10000	Apoyo a la ejecución y seguimiento del Proceso Electoral Federal			450,000
		PE11500	Evaluación de Oportunidades de Mejora del Proceso Electoral		450,000
		PE11501	Diagnóstico e identificación de áreas de oportunidad de proceso electoral		450,000

Instituto Federal Electoral

Presupuesto para el Ejercicio Fiscal 2012

Informe presupuestal de la Cartera Institucional de Proyectos 2012

versión 5.CG

Unidad Lider del Proyecto	Proyecto Estratégico	Programa	Proyecto Especifico	Entregables	Presupuesto
Innovación y Transformación Institucional					11,900,000
	IN10000	Planeación, Seguimiento y Evaluación			11,900,000
	IN10100	Establecimiento y Ejecución de las Estrategias de Planeación, Seguimiento y Evaluación Institucional			5,500,000
	IN10101	Modelo de automatización del BSC e indicadores			1,000,000
	IN10102	Plataforma informática para el seguimiento del BSC e indicadores			3,000,000
	IN10103	Estrategias para el desarrollo del BSC e indicadores de las Unidades Responsables			500,000
	IN10104	Administración de riesgos			1,000,000
	IN10200	Fortalecimiento de la Administración de Proyectos del Instituto			1,600,000
	IN10201	Certificación de PMP y capacitación especializada en Administración de Proyectos			500,000
	IN10202	Soporte técnico para PM/Web			800,000
	IN10203	Talleres de Administración de Proyectos con UR			300,000
	IN10300	Implementación de metodología de Administración por Procesos			4,000,000
	IN10301	Diseño e implementación de la metodología para la administración de procesos			1,500,000
	IN10302	Herramienta informática para administración de procesos			2,500,000
	IN10400	Fortalecimiento de la cultura de planeación institucional			800,000
	IN10401	Eventos, talleres y materiales para la difusión de la cultura de planeación institucional			800,000
Total general					4,938,506,310



INSTITUTO FEDERAL ELECTORAL

Version: 5.03

**Financiamiento Público a
Partidos Políticos**



INSTITUTO FEDERAL ELECTORAL
Dirección Ejecutiva de Administración
Presupuesto Aprobado 2012

Financiamiento Público a Partidos Políticos

Versión: 5.03

Concepto	Importe
Financiamiento por actividades ordinarias permanentes	3,370,568,697
Financiamiento para gastos de campaña	1,685,284,348
Franquicias postales para partidos políticos	134,822,748
Financiamiento para actividades específicas	101,117,061
Franquicias telegráficas para partidos políticos	633,497
Total	5,292,486,351



INSTITUTO FEDERAL ELECTORAL

Version: 5.03

***Resumen por
Programa y Capítulo de Gasto***

Versión: 503

Tipo Programa	Total	1000	2000	3000	4000	5000	6000
Gasto de operación							
01 Presupuesto base	5,722,907,339	4,413,491,806	139,437,670	1,116,624,637	51,143,515	2,209,711	
R001 Apoyo a la función pública y al mejoramiento de la gestión	115,469,105	96,448,808	1,613,109	17,403,963		3,225	
R001 Planeación, concertación y control	1,506,853,805	1,193,501,436	23,267,420	285,731,123	3,382,200	971,626	
R002 Organizar procesos electorales federales	368,739,824	346,395,219	9,242,994	13,101,611			
R003 Capacitar y educar para el ejercicio democrático de la ciudadanía	402,759,420	339,364,342	9,953,477	52,561,692	804,130	75,779	
R004 Formar servidores públicos	72,107,194	47,309,407	1,475,398	20,960,372	1,020,000	742,017	
R005 Actualizar el padrón electoral y expedir la credencial para votar	1,584,572,588	1,258,288,391	42,387,378	243,552,434	40,344,385		
R006 Administrar las prerrogativas electorales de los partidos políticos	171,192,702	146,217,972	6,034,094	18,903,611		37,025	
R007 Fiscalización de los recursos de los partidos políticos	103,088,827	89,392,276	1,695,687	11,970,702		30,162	
M001 Apoyo al proceso presupuestario y para mejorar la eficiencia institucional	1,398,123,874	895,973,955	43,768,113	452,439,129	5,592,800	349,877	
02 Proceso Electoral Federal 2011-2012	4,163,804,701	2,032,932,021	246,118,473	1,265,086,173	518,749,708	37,524,052	43,394,274
O001 Apoyo a la función pública y al mejoramiento de la gestión	12,361,833						
R001 Planeación, concertación y control	487,687,257	271,417,892	10,646,352	135,089,800	38,373,800	32,159,413	
R002 Organizar procesos electorales federales	1,703,268,537	556,142,799	164,841,572	520,971,660	460,967,859	354,647	
R003 Capacitar y educar para el ejercicio democrático de la ciudadanía	1,369,206,475	786,644,254	40,643,480	528,197,436	12,985,313	735,992	
R004 Formar servidores públicos	5,807,154	5,807,154					
R005 Actualizar el padrón electoral y expedir la credencial para votar	258,711,244	168,030,526	27,972,434	51,405,548	6,102,736	200,000	5,000,000
R006 Administrar las prerrogativas electorales de los partidos políticos	47,421,310	20,879,844		22,767,466		3,774,000	
R007 Fiscalización de los recursos de los partidos políticos	21,246,021	6,746,020	116,016	14,383,985			
M001 Apoyo al proceso presupuestario y para mejorar la eficiencia institucional	258,094,870	204,901,639	1,898,619	12,270,278	330,000	300,000	38,394,274
03 Voto de los Mexicanos Residentes en el Extranjero	107,124,167	38,211,855	1,321,786	66,230,450	414,000	946,276	
R001 Planeación, concertación y control	30,801,060	20,097,579	233,500	9,518,694	150,000	801,287	
R002 Organizar procesos electorales federales	4,265,349	2,014,754	535,149	1,451,446	264,000		
R003 Capacitar y educar para el ejercicio democrático de la ciudadanía	14,914,914	6,339,458	286,521	7,543,946		144,989	
R005 Actualizar el padrón electoral y expedir la credencial para votar	57,142,844	9,159,864	266,616	47,716,364			



INSTITUTO FEDERAL ELECTORAL
 Dirección Ejecutiva de Administración
Presupuesto Aprobado 2012
Resumen por Programa y Capítulo de Gasto

Versión: 5CG

Tipo Programa	Totales	1000	2000	3000	4000	5000	6000
04 Padrón Electoral	353,057,161	160,063,684	16,344,554	176,648,923			
R005 Actualizar el padrón electoral y expedir la credencial para votar	353,057,161	160,063,684	16,344,554	176,648,923			
05 Estrategia Nal. de Educación Cívica para el desarrollo de la cultura política democrática en México	22,978,974	1,536,334		18,577,339	2,852,201	12,500	
R003 Capacitar y educar para el ejercicio democrático de la ciudadanía	22,978,974	1,536,334		18,577,339	2,852,201	12,500	
06 Innovación y Transformación Institucional	291,541,307	11,397,477	5,109,303	216,670,333	11,291,121	47,073,073	
R001 Planeación, concertación y control	134,296,233	8,397,477	1,639,303	95,945,259	1,291,121	27,023,073	
R003 Capacitar y educar para el ejercicio democrático de la ciudadanía	11,000,000			1,000,000	10,000,000		
R004 Formar servidores públicos	11,087,159		70,000	11,017,159			
R006 Administrar las prerrogativas electorales de los partidos políticos	1,950,000					1,950,000	
R007 Fiscalización de los recursos de los partidos políticos	3,500,000			3,500,000			
M001 Apoyo al proceso presupuestario y para mejorar la eficiencia institucional	129,707,915	3,000,000	3,400,000	105,207,915		18,100,000	
Total General	10,661,413,649	6,657,633,577	408,331,786	2,879,837,855	584,450,545	87,765,612	43,394,274



INSTITUTO FEDERAL ELECTORAL

Version: 5.03

***Resumen por
Unidad Responsable, Programa,
Capítulo y Proyecto***

Instituto Federal Electoral

Presupuesto Aprobado 2012

Resumen por unidad responsable, programa, capítulo y proyectos

Version 5,CG

Id	PP	Unidad	Clasificación / Proyecto	Total	1000	2000	3000	4000	5000	6000
Presupuesto base				5,722,907,339	4,413,491,806	139,437,670	1,116,624,637	51,143,515	2,209,711	
M001		Apoyo al proceso presupuestario y para mejorar la eficiencia institucional		1,398,123,874	895,973,955	43,768,113	452,439,129	5,592,800	349,877	
		116 Dirección Ejecutiva de Administración		496,305,887	368,349,516	9,026,604	113,325,390	5,540,000	64,377	
		PB00000 Presupuesto Base		284,975,110	256,206,156	3,111,195	5,593,382		64,377	
		PB04001 Partidas centralizadas de oficinas centrales		101,491,590	4,343,352	97,148,238				
		PB05002 Prestaciones al personal		57,140,881						
		PB07040 Fondo para atender el pasivo laboral del Instituto		5,000,000				5,000,000		
		PB09002 Impuestos sobre nómina y apoyos en materia de recursos humanos		12,695,827		1,572,057	10,583,770	540,000		
		PB11001 Conversión de plazas de honorarios a presupuestales (Ley del ISSSTE)		55,002,479						
		200 Juntas Locales Ejecutivas		287,193,794	184,338,870	12,171,557	90,345,067	52,800	285,500	
		PB00000 Presupuesto Base		208,522,265	180,615,562	12,171,557	15,396,846	52,800	285,500	
		PB05002 Prestaciones al personal		3,723,308						
		PB09002 Impuestos sobre nómina y apoyos en materia de recursos humanos		1,831,115			1,831,115			
		PB10001 Presupuesto para servicios básicos de Juntas Locales y Distritales		73,117,106			73,117,106			
		300 Juntas Distritales Ejecutivas		614,624,193	343,285,569	22,569,952	248,768,672			
		PB00000 Presupuesto Base		393,135,312	343,285,569	22,569,952	27,279,791			
		PB06012 Apoyos administrativos para Juntas Ejecutivas y oficinas centrales		7,000,000			7,000,000			
		PB09002 Impuestos sobre nómina y apoyos en materia de recursos humanos		3,530,492			3,530,492			
		PB10001 Presupuesto para servicios básicos de Juntas Locales y Distritales		210,958,389			210,958,389			
		O001 Apoyo a la función pública y al mejoramiento de la gestión		115,469,105	96,448,808	1,613,109	17,403,963		3,225	
		107 Contraloría General		115,469,105	96,448,808	1,613,109	17,403,963		3,225	
		PB00000 Presupuesto Base		103,401,376	96,448,808	339,957	6,609,386		3,225	

Instituto Federal Electoral

Presupuesto Aprobado 2012

Resumen por unidad responsable, programa, capítulo y proyectos

Version 5,CG

Id	PP	Unidad	Clasificación / Proyecto	Total	1000	2000	3000	4000	5000	6000
		PB04001	Partidas centralizadas de oficinas centrales	10,768,644		1,273,152	9,485,492			
		PB09002	Impuestos sobre nómina y apoyos en materia de recursos humanos	1,299,085			1,299,085			
R001			Planeación, concertación y control	1,506,853,805	1,193,501,436	23,267,420	285,731,123	3,382,200	971,626	
			101 Presidencia del Consejo	42,466,759	36,348,834	1,131,102	4,986,823			
		PB00000	Presupuesto Base	38,104,759	36,348,834	582,678	1,173,247			
		PB04001	Partidas centralizadas de oficinas centrales	3,894,080		548,424	3,345,656			
		PB09002	Impuestos sobre nómina y apoyos en materia de recursos humanos	467,920		467,920				
			102 Consejeros Electorales	147,084,624	136,232,084	1,755,744	9,096,796			
		PB00000	Presupuesto Base	139,373,478	136,232,084	270,720	2,870,674			
		PB04001	Partidas centralizadas de oficinas centrales	5,932,072		1,485,024	4,447,048			
		PB09002	Impuestos sobre nómina y apoyos en materia de recursos humanos	1,779,074		1,779,074				
			103 Secretaría Ejecutiva	40,337,595	32,349,817	937,850	7,049,928			
		PB00000	Presupuesto Base	33,297,577	32,349,817	280,490	667,670			
		PB04001	Partidas centralizadas de oficinas centrales	6,605,548		657,360	5,948,188			
		PB09002	Impuestos sobre nómina y apoyos en materia de recursos humanos	434,070		434,070				
			104 Coordinación Nacional de Comunicación Social	47,950,442	29,814,613	3,992,287	13,508,204		635,338	
		PB00000	Presupuesto Base	39,450,630	29,814,613	2,193,631	6,807,048		635,338	
		PB04001	Partidas centralizadas de oficinas centrales	8,107,481		1,798,656	6,308,825			
		PB09002	Impuestos sobre nómina y apoyos en materia de recursos humanos	392,331		392,331				
			105 Coordinación de Asuntos Internacionales	25,689,696	18,080,364	570,401	5,396,731	1,642,200		
		PB00000	Presupuesto Base	22,276,581	18,080,364	182,585	2,371,432	1,642,200		
		PB04001	Partidas centralizadas de oficinas centrales	3,173,392		387,816	2,785,576			
		PB09002	Impuestos sobre nómina y apoyos en materia de recursos humanos	239,723		239,723				
			106 Dirección del Secretariado	40,704,869	33,561,602	1,964,175	5,049,123		129,969	
		PB00000	Presupuesto Base	35,280,530	33,561,602	878,415	710,544		129,969	

Instituto Federal Electoral

Presupuesto Aprobado 2012

Resumen por unidad responsable, programa, capítulo y proyectos

Version 5,CG

Id	PP	Unidad	Clasificación / Proyecto	Total	1000	2000	3000	4000	5000	6000
		PB04001	Partidas centralizadas de oficinas centrales	4,996,000		1,065,760	3,910,240			
		PB09002	Impuestos sobre nómina y apoyos en materia de recursos humanos	428,339			428,339			
		108 Dirección Jurídica		79,981,262	70,015,875	1,455,449	8,509,938			
		PB00000	Presupuesto Base	73,588,379	70,015,875	375,557	3,176,947			
		PB04001	Partidas centralizadas de oficinas centrales	5,498,539		1,079,892	4,418,647			
		PB09002	Impuestos sobre nómina y apoyos en materia de recursos humanos	914,344			914,344			
		109 Unidad de Servicios de Informática		263,823,295	65,266,979	1,005,948	197,530,368			
		PB00000	Presupuesto Base	68,921,655	65,266,979	255,828	3,378,848			
		PB04001	Partidas centralizadas de oficinas centrales	8,540,596		750,120	7,790,476			
		PB05003	Partidas centralizadas de telecomunicaciones y software institucional	185,491,023			185,491,023			
		PB09002	Impuestos sobre nómina y apoyos en materia de recursos humanos	870,021			870,021			
		110 Centro para el Desarrollo Democrático		35,348,446	25,878,211	645,129	8,673,206	60,000	91,900	
		PB00000	Presupuesto Base	30,624,566	25,878,211	148,041	4,446,414	60,000	91,900	
		PB04001	Partidas centralizadas de oficinas centrales	4,424,224		497,088	3,927,136			
		PB09002	Impuestos sobre nómina y apoyos en materia de recursos humanos	299,656			299,656			
		117 Consejeros del Poder Legislativo y Representantes de Partidos Políticos		78,116,519	74,598,318	285,502	1,552,699	1,680,000		
		PB00000	Presupuesto Base	75,335,412	74,598,318	5,146	731,948			
		PB04001	Partidas centralizadas de oficinas centrales	1,031,592		280,356	751,236			
		PB05004	Apoyos financieros a partidos políticos y consejeros del Poder Legislativo	1,680,000				1,680,000		
		PB09002	Impuestos sobre nómina y apoyos en materia de recursos humanos	69,515			69,515			
		118 Unidad Técnica de Servicios de Información y Documentación		24,912,108	19,014,083	766,837	5,122,188		9,000	
		PB00000	Presupuesto Base	19,883,675	19,014,083	368,977	491,615		9,000	
		PB04001	Partidas centralizadas de oficinas centrales	4,778,584		397,860	4,380,724			

Instituto Federal Electoral

Presupuesto Aprobado 2012

Resumen por unidad responsable, programa, capítulo y proyectos

Version 5,CG

Id	PP	Unidad	Clasificación / Proyecto	Total	1000	2000	3000	4000	5000	6000
		PB09002	Impuestos sobre nómina y apoyos en materia de recursos humanos	249,849			249,849			
		121 Unidad Técnica de Planeación		21,650,994	15,882,572	730,710	4,937,293		100,419	
		PB00000	Presupuesto Base	19,005,647	15,882,572	359,490	2,663,166		100,419	
		PB04001	Partidas centralizadas de oficinas centrales	2,433,759		371,220	2,062,539			
		PB09002	Impuestos sobre nómina y apoyos en materia de recursos humanos	211,588			211,588			
		200 Juntas Locales Ejecutivas		181,083,017	174,324,935	2,150,857	4,607,225			
		PB00000	Presupuesto Base	173,948,757	168,926,935	2,150,857	2,870,965			
		PB05002	Prestaciones al personal	5,398,000	5,398,000					
		PB09002	Impuestos sobre nómina y apoyos en materia de recursos humanos	1,736,260			1,736,260			
		300 Juntas Distritales Ejecutivas		477,704,179	462,113,149	5,875,429	9,710,601		5,000	
		PB00000	Presupuesto Base	472,924,067	462,113,149	5,875,429	4,930,489		5,000	
		PB09002	Impuestos sobre nómina y apoyos en materia de recursos humanos	4,780,112			4,780,112			
		R002 Organizar procesos electorales federales		368,739,824	346,395,219	9,242,994	13,101,611			
		113 Dirección Ejecutiva de Organización Electoral		72,140,713	63,439,756	2,646,082	6,054,875			
		PB00000	Presupuesto Base	64,873,554	63,439,756	704,026	729,772			
		PB04001	Partidas centralizadas de oficinas centrales	6,452,632		1,942,056	4,510,576			
		PB09002	Impuestos sobre nómina y apoyos en materia de recursos humanos	814,527			814,527			
		200 Juntas Locales Ejecutivas		52,035,918	48,697,009	1,297,084	2,041,825			
		PB00000	Presupuesto Base	48,736,019	45,861,351	1,297,084	1,577,584			
		PB05002	Prestaciones al personal	2,835,658	2,835,658					
		PB09002	Impuestos sobre nómina y apoyos en materia de recursos humanos	464,241			464,241			
		300 Juntas Distritales Ejecutivas		244,563,193	234,258,454	5,299,828	5,004,911			
		PB00000	Presupuesto Base	242,190,236	234,258,454	5,299,828	2,631,954			
		PB09002	Impuestos sobre nómina y apoyos en materia de recursos humanos	2,372,957			2,372,957			

Instituto Federal Electoral

Presupuesto Aprobado 2012

Resumen por unidad responsable, programa, capítulo y proyectos

Version 5,CG

Id	PP	Unidad	Clasificación / Proyecto	Total	1000	2000	3000	4000	5000	6000
R003		Capacitar y educar para el ejercicio democrático de la ciudadanía		402,759,420	339,364,342	9,953,477	52,561,692	804,130	75,779	75,779
		115	Dirección Ejecutiva de Capacitación Electoral y Educación Cívica	107,588,832	58,020,738	3,060,813	45,627,372	804,130	75,779	75,779
		PB00000	Presupuesto Base	99,248,996	58,020,738	1,100,337	39,248,012	804,130	75,779	75,779
		PB04001	Partidas centralizadas de oficinas centrales	7,609,286	1,960,476	5,648,790				
		PB09002	Impuestos sobre nómina y apoyos en materia de recursos humanos	730,570		730,570				
		200	Junta Locales Ejecutivas	51,784,155	48,275,229	1,399,129	2,109,797			
		PB00000	Presupuesto Base	48,481,929	45,439,571	1,399,129	1,643,229			
		PB05002	Prestaciones al personal	2,835,658	2,835,658					
		PB09002	Impuestos sobre nómina y apoyos en materia de recursos humanos	466,568		466,568				
		300	Junta Distritales Ejecutivas	243,386,433	233,068,375	5,493,535	4,824,523			
		PB00000	Presupuesto Base	241,022,661	233,068,375	5,493,535	2,460,751			
		PB09002	Impuestos sobre nómina y apoyos en materia de recursos humanos	2,363,772		2,363,772				
		R004	Formar servidores públicos	72,107,194	47,909,407	1,475,398	20,960,372	1,020,000	742,017	742,017
		114	Dirección Ejecutiva del Servicio Profesional Electoral	72,107,194	47,909,407	1,475,398	20,960,372	1,020,000	742,017	742,017
		PB00000	Presupuesto Base	62,369,167	47,909,407	484,466	12,213,257	1,020,000	742,017	742,017
		PB04001	Partidas centralizadas de oficinas centrales	9,150,246		990,912	8,159,334			
		PB09002	Impuestos sobre nómina y apoyos en materia de recursos humanos	587,781		587,781				
		R005	Actualizar el padrón electoral y expedir la credencial para votar	1,584,572,588	1,258,288,391	42,387,378	243,552,434	40,344,385	36,333,825	36,333,825
		111	Dirección Ejecutiva del Registro Federal de Electores	534,747,276	329,996,989	15,176,640	153,239,822	36,333,825	36,333,825	36,333,825
		PB00000	Presupuesto Base	334,592,567	329,996,989	1,630,197	2,965,381			
		PB04001	Partidas centralizadas de oficinas centrales	86,352,821	4,825,248	81,527,573				
		PB09002	Impuestos sobre nómina y apoyos en materia de recursos humanos	4,272,872		4,272,872				
		PB12001	Operación Órganos de Vigilancia	38,319,037	244,535	1,740,677	36,333,825			
		PB12002	Actualización al Padrón Electoral	63,002,690	3,809,641	59,193,049				
		PB12003	Depuración del Padrón Electoral	2,944,203	555,533	2,388,670				
		PB12004	Actualización y Digitalización de la Cartografía	5,263,086	4,111,486	1,151,600				

Instituto Federal Electoral

Presupuesto Aprobado 2012

Resumen por unidad responsable, programa, capítulo y proyectos

Version 5,CG

Id	PP	Unidad	Clasificación / Proyecto	Total	1000	2000	3000	4000	5000	6000
200 Juntas Locales Ejecutivas										
		PB00000	Presupuesto Base	266,545,430	221,958,543	14,360,641	29,839,686	386,560		
		PB05002	Prestaciones al personal	220,798,219	215,019,352	2,382,833	3,396,034			
		PB09002	Impuestos sobre nómina y apoyos en materia de recursos humanos	6,328,981	6,328,981					
				2,272,996			2,272,996			
		PB10001	Presupuesto para servicios básicos de Juntas Locales y Distritales	3,454,520			3,454,520			
		PB12001	Operación Órganos de Vigilancia	542,560		137,184	18,816	386,560		
		PB12002	Actualización al Padrón Electoral	7,639,509		1,189,099	6,450,410			
		PB12003	Depuración del Padrón Electoral	2,974,770		812,814	2,161,956			
		PB12004	Actualización y Digitalización de la Cartografía	1,702,875		1,045,947	656,928			
		PB12005	Operación de Módulos	20,831,000	610,210	8,792,764	11,428,026			
		300 Juntas Distritales Ejecutivas		793,279,882	706,332,859	12,850,097	60,472,926	3,624,000		
		PB00000	Presupuesto Base	616,562,376	605,499,573	6,786,475	4,276,328			
		PB09002	Impuestos sobre nómina y apoyos en materia de recursos humanos	6,362,045			6,362,045			
		PB10001	Presupuesto para servicios básicos de Juntas Locales y Distritales	9,915,673			9,915,673			
		PB12001	Operación Órganos de Vigilancia	3,624,000				3,624,000		
		PB12003	Depuración del Padrón Electoral	4,754,064			4,754,064			
		PB12004	Actualización y Digitalización de la Cartografía	9,036,386			9,036,386			
		PB12005	Operación de Módulos	133,025,338	100,833,286	6,063,622	26,128,430			
		R006 Administrar las prerrogativas electorales de los partidos políticos		171,192,702	146,217,972	6,034,094	18,903,611		37,025	
		112 Dirección Ejecutiva de Prerrogativas y Partidos Políticos		127,202,146	103,837,495	5,268,792	18,068,834		37,025	
		PB00000	Presupuesto Base	118,151,443	103,837,495	3,918,648	10,368,275		37,025	
		PB04001	Partidas centralizadas de oficinas centrales	7,807,494		1,350,144	6,457,350			
		PB09002	Impuestos sobre nómina y apoyos en materia de recursos humanos	1,243,209			1,243,209			
		200 Juntas Locales Ejecutivas		13,899,999	13,046,734	457,335	395,930			
		PB00000	Presupuesto Base	13,774,425	13,046,734	457,335	270,356			

Instituto Federal Electoral

Presupuesto Aprobado 2012

Resumen por unidad responsable, programa, capítulo y proyectos

Version 5,CG

Id	PP	Unidad	Clasificación / Proyecto	Total	1000	2000	3000	4000	5000	6000
		PB09002	Impuestos sobre nómina y apoyos en materia de recursos humanos	125,574			125,574			
		300 Juntas Distritales Ejecutivas		30,090,557	29,333,743	307,967	448,847			
		PB00000	Presupuesto Base	29,796,963	29,333,743	307,967	154,253			
		PB09002	Impuestos sobre nómina y apoyos en materia de recursos humanos	294,594			294,594			
R007		Fiscalización de los recursos de los partidos políticos		103,088,827	89,392,276	1,695,687	11,970,702		30,162	
		120 Políticos		103,088,827	89,392,276	1,695,687	11,970,702		30,162	
		PB00000	Presupuesto Base	93,522,457	89,392,276	667,807	3,442,212		30,162	
		PB04001	Partidas centralizadas de oficinas centrales	8,868,755	1,037,880	7,820,875				
		PB09002	Impuestos sobre nómina y apoyos en materia de recursos humanos	707,615			707,615			
		Proceso Electoral Federal 2011-2012		4,163,804,701	2,032,932,021	246,118,473	1,285,086,173	518,749,708	37,524,052	43,394,274
M001		Apoyo al proceso presupuestario y para mejorar la eficiencia institucional		258,094,870	204,901,699	1,898,619	12,270,278	330,000	300,000	38,394,274
		116 Dirección Ejecutiva de Administración		179,682,088	126,868,993	1,898,619	11,890,202	330,000	300,000	38,394,274
		PE10501	Apoyo Administrativo	9,954,000	9,696,190		257,810			
		PE10502	Suministros de oficina	240,460	240,460					
		PE10503	Apoyo al personal administrativo	1,152,166	842,159	310,007				
		PE10504	Arrendamiento de mobiliario	302,238	302,238					
		PE10601	Contratación del Servicio de Comedor	9,932,027	9,932,027					
		PE10701	Proyecto de modernización de instalaciones y servicios de oficinas centrales	17,394,274						17,394,274
		PE10702	Programa de accesibilidad	6,500,000						6,500,000
		PE10801	Servicios de seguridad y protección civil	2,322,551	2,264,225	58,726				
		PE10802	Renta de detectores de Rayos X y Arco Detectores	500,000		500,000				
		PE10803	Adquisición de material de señalamiento, extintores y RCP	300,000					300,000	
		PE10804	Servicio de ambulancia	330,000			330,000			
		PE10805	Protección civil (obra pública)	14,500,000						14,500,000

Instituto Federal Electoral

Presupuesto Aprobado 2012 Resumen por unidad responsable, programa, capítulo y proyectos

Version 5,CG

Id	PP	Unidad	Clasificación / Proyecto	Total	1000	2000	3000	4000	5000	6000
		PE10901	Compensación por Proceso Electoral Federal	108,393,302	108,393,302					
		PE11001	Mantenimiento y seguimiento de Sistema de Nómina de Proceso Electoral	6,684,670	6,515,276		169,394			
		PE11002	Arrendamiento de equipo de cómputo para operación y seguimiento SINOPE	360,000		360,000				
		PE11005	Suministros para la operación del SINOPE	816,000	816,000					
		200 Juntas Locales Ejecutivas		22,329,124	22,297,942		31,182			
		PE10901	Compensación por Proceso Electoral Federal	21,481,417	21,481,417					
		PE70401	Informe de monitoreo quincenal, que se entrega a los miembros del Comité de Radio y Televisión	847,707	816,525		31,182			
		300 Juntas Distritales Ejecutivas		56,083,658	55,734,764		348,894			
		PE10401	Apoyo administrativo para Juntas Distritales Ejecutivas	9,388,893	9,148,500		240,393			
		PE10901	Compensación por Proceso Electoral Federal	42,412,914	42,412,914					
		PE70401	Informe de monitoreo quincenal, que se entrega a los miembros del Comité de Radio y Televisión	4,281,851	4,173,350		108,501			
O001		Apoyo a la función pública y al mejoramiento de la gestión		12,361,833	12,361,833					
		107 Contraloría General		12,361,833	12,361,833					
		PE10901	Compensación por Proceso Electoral Federal	12,361,833	12,361,833					
R001		Planeación, concertación y control		487,687,257	271,417,892	10,646,352	135,089,800	38,373,800	32,159,413	
		101 Presidencia del Consejo		5,778,524	5,440,824	95,000	242,700			
		PE10901	Compensación por Proceso Electoral Federal	4,678,524	4,678,524					
		PE11601	Apoyo administrativo extraordinario para PC	485,628	163,496	95,000	227,132			
		PE11602	Estudios, documentos e informes de apoyo a las actividades de la Presidencia del Consejo (PEF 2012)	614,372	598,804		15,568			
		102 Consejeros Electorales		16,996,079	16,996,079					
		PE10901	Compensación por Proceso Electoral Federal	16,996,079	16,996,079					
		103 Secretaria Ejecutiva		4,135,000	4,135,000					

Instituto Federal Electoral

Presupuesto Aprobado 2012

Resumen por unidad responsable, programa, capítulo y proyectos

Version 5,CG

Id	PP	Unidad	Clasificación / Proyecto	Total	1000	2000	3000	4000	5000	6000
		PE10901	Compensación por Proceso Electoral Federal	4,135,000	4,135,000					
104		Coordinación Nacional de Comunicación Social		77,770,509	15,324,384	2,435,150	58,368,472		1,642,503	
		PE10901	Compensación por Proceso Electoral Federal	3,770,509	3,770,509					
		PE60101	Macrosala de Prensa	20,933,357			20,933,357			
		PE60102	Transmisión satelital y producción del día de la Jornada Electoral	3,000,000			3,000,000			
		PE60103	Debates Presidenciales	2,000,000		80,000	1,920,000			
		PE60104	versiones estenográficas de las sesiones del Consejo General y evento en el PEF 2011-2012	800,000			800,000			
		PE60105	Kit de Prensasouvenirs e información del IFE referente a PEF	750,000			750,000			
		PE60106	Alimentos para personal	800,000		800,000				
		PE60107	Pasejes y viáticos nacionales	800,000			800,000			
		PE60108	Materiales audiovisuales y equipo informático	1,500,000					1,500,000	
		PE60109	Cobertura de la jornada electoral	6,416,643	6,250,195	3,931	162,517			
		PE60201	Estudio de vivienda mensuales	2,430,000			2,430,000			
		PE60210	Encuestas coyunturales (4)	480,000			480,000			
		PE60214	Reporte final	680,500	634,065	29,947	16,488			
		PE60301	Encuestas y Propaganda	1,950,000	417,864	1,521,272	10,864			
		PE60302	Realización de bases de datos y reportes de encuestas y propaganda política	3,691,000	3,373,264		317,736			
		PE60401	Monitoreo de Agencias Internacionales	1,074,531	469,812		462,216		142,503	
		PE60501	5 Reuniones para actualizar a periodistas y coordinadores estatales sobre temas del PEF 2011-2012	2,000,000			2,000,000			
		PE60603	Reporte Mensual Electrónico de la CNCS	18,693,969	408,675		18,285,294			
105		Coordinación de Asuntos Internacionales		41,083,318	2,384,284	579,680	675,878	37,438,800	4,676	
				36,800,000			36,800,000			

Instituto Federal Electoral

Presupuesto Aprobado 2012

Resumen por unidad responsable, programa, capítulo y proyectos

Version 5,CG

Id	PP	Unidad	Clasificación / Proyecto	Total	1000	2000	3000	4000	5000	6000
PE10201			Carpeta informativa sobre el régimen electoral mexicano y las elecciones federales de 2012	240,000			240,000			
PE10202			Traducción a los idiomas inglés y francés de la carpeta informativa	87,000			87,000			
PE10203			Informe sobre el número de visitantes extranjeros acreditados	584,990	60,052	518,700	1,562		4,676	
PE10204			Informe sobre la organización del foro de Intercambio Informativo para Visitantes Extranjeros	854,045	40,914	19,680	154,651	638,800		
PE10205			Informe sobre la puesta en marcha de un Centro Internacional de Atención a Visitantes Extranjeros	233,965		41,300	192,665			
PE10901			Compensación por Proceso Electoral Federal	2,283,318	2,283,318					
106 Dirección del Secretariado				10,713,100	6,881,372		3,831,728			
PE10901			Compensación por Proceso Electoral Federal	4,113,138	4,113,138					
PE11701			Reproducción de ordenamientos electorales PEF 2011-2012	3,759,750			3,759,750			
PE11801			Apoyos al Consejo General, Junta General Ejecutiva y Comisiones durante el PEF 2012	2,615,705	2,549,417		66,288			
PE11901			Elaboración e Integración de la Memoria Electoral del PEF 2011-2012	224,507	218,817		5,690			
108 Dirección Jurídica				50,926,292	32,974,361	1,598,237	14,603,494		1,750,200	
PE10901			Compensación por Proceso Electoral Federal	8,861,203	8,861,203					
PE11101			Apoyo legal al Instituto	2,354,669	1,471,332	289,081	594,256			
PE11102			Expedientes de trámite o sustanciación de medios de impugnación	7,104,239	3,847,522	3,606	2,794,411		458,700	
PE11103			Expedientes de procedimientos administrativos sancionadores	18,699,739	12,533,891	663,800	5,512,048			
PE11104			Expedientes de litigios del Instituto y de resoluciones del órgano garante de la transparencia	9,533,371	4,109,995	535,011	3,566,865			1,291,500

Instituto Federal Electoral

Presupuesto Aprobado 2012 Resumen por unidad responsable, programa, capítulo y proyectos

Version 5,CG

Id	PP	Unidad	Clasificación / Proyecto	Total	1000	2000	3000	4000	5000	6000
			PE11105 Diciámenes legales	4,373,071	2,150,418	116,739	2,105,914			
		109 Unidad de Servicios de Informática		127,304,816	40,037,786	5,898,285	52,606,711		28,762,034	
		PE10901	Compensación por Proceso Electoral Federal	8,278,587	8,278,587					
		PE50101	Salas de seguimiento (cuartos de guerra)	600,000					600,000	
		PE50102	Adquisición o contratación de infraestructura para personal de apoyo al proceso electoral	1,000,000		260,000			750,000	
		PE50103	Plantilla de personal para fortalecer la atención del CAU	4,130,000	4,019,480		110,520			
		PE50104	Servicio de transportación y mensajería	610,000			610,000			
		PE50201	Plantilla de personal para desarrollo de sistemas de información	2,128,000	2,073,271		54,729			
		PE50301	Soporte especial (CISCO, ORACLE, REDHAT)	1,500,000			1,500,000			
		PE50302	Adquisición de infraestructura de comunicaciones, procesamiento, almacenamiento, eléctrica y soporte	19,500,000	1,850,795	290,272	8,992,853		8,366,080	
		PE50401	Recursos para la conformación de Comité del Censo Rápido	6,600,000	460,640	927,382	5,211,978			
		PE50501	Conformación de la coordinación central del PREP y preparación y envío de los materiales a los CEDAT	28,292,000		3,146,300	23,071,747		2,073,953	
		PE50502	Plantilla de personal para la operación del PREP	23,966,229	23,355,013		611,216			
		PE50503	Adquisición de infraestructura informática y de comunicaciones para la operación del programa	24,700,000		1,284,331	6,443,668		16,972,001	
		PE50504	Servicios para la publicación de resultados en Intranet e Internet	6,000,000			6,000,000			
		110 Centro para el Desarrollo Democrático		5,235,419	2,935,419	40,000	1,815,000	445,000		
		PE10901	Compensación por Proceso Electoral Federal	2,935,419	2,935,419					
		PE11301	Módulo de consulta de información electoral.	709,353			709,353			

Instituto Federal Electoral

Presupuesto Aprobado 2012

Resumen por unidad responsable, programa, capítulo y proyectos

Version 5,CG

Id	PP	Unidad	Clasificación / Proyecto	Total	1000	2000	3000	4000	5000	6000
			PE11302 Módulo de análisis de información específica del PEF	236,367			236,367			
			PE11402 Realización de foros regionales sobre confianza ciudadana	400,000			200,000	200,000		
			PE11406 Elaboración de materiales informativos	614,280		40,000	564,280	10,000		
			PE11407 Organización de seminarios, cursos y talleres	100,000				100,000		
			PE11408 Realización de reuniones informativas.	145,000			105,000	40,000		
			PE11409 Organización del concurso de divulgación de la cultura político-electoral.	95,000				95,000		
117			Consejeros del Poder Legislativo y Representantes de Partidos Políticos	12,868,358	11,214,210		1,164,148	490,000		
			PE10301 Actividades de apoyo adicional por PEF 2011-2012	1,586,032		1,545,852		40,180		
			PE10302 Apoyos adicionales en boletos de avión nacionales por PEF 2011-2012	1,123,968			1,123,968			
			PE10303 Apoyo financiero mensual adicional por PEF 2011-2012	490,000				490,000		
			PE10901 Compensación por Proceso Electoral Federal	9,668,358				9,668,358		
118			Unidad Técnica de Servicios de Información y Documentación	2,446,690				2,446,690		
			PE10901 Compensación por Proceso Electoral Federal	2,446,690				2,446,690		
121			Unidad Técnica de Planeación	2,465,853				450,000		
			PE10901 Compensación por Proceso Electoral Federal	2,015,853				2,015,853		
			PE11501 Diagnóstico e identificación de áreas de oportunidad de proceso electoral	450,000				450,000		
200			Juntas Locales Ejecutivas	22,108,981				28,322		
			PE10901 Compensación por Proceso Electoral Federal	20,991,245				20,991,245		
			PE50502 Planilla de personal para la operación del PREP	1,117,736				1,089,414		28,322
300			Juntas Distritales Ejecutivas	107,854,318				1,303,347		
			PE10901 Compensación por Proceso Electoral Federal	56,763,372				56,763,372		

Instituto Federal Electoral

Presupuesto Aprobado 2012

Resumen por unidad responsable, programa, capítulo y proyectos

Version 5,CG

Id	PP	Unidad	Clasificación / Proyecto	Total	1000	2000	3000	4000	5000	6000
PE11201			Apoyo de auxiliares jurídicos para Juntas Distritales	27,334,911	26,634,084		700,827			
PE50502			Planilla de personal para la operación del PREP	23,756,035	23,153,515		602,520			
R002			Organizar procesos electorales federales	1,703,288,537	556,142,799	164,841,572	520,971,660	460,957,859	354,647	
			113 Dirección Ejecutiva de Organización Electoral	891,503,183	466,718,293	64,325,655	360,182,888		276,347	
PE10901			Compensación por Proceso Electoral Federal	7,746,315	7,746,315					
PE40101			Documentos electorales sin emblemas de partidos políticos	16,270,439		15,873,207	397,232			
PE40102			Documentos electorales con emblemas de partidos políticos	13,374,447			13,374,447			
PE40103			Actas electorales	17,190,464		1	17,190,463			
PE40104			Boletas electorales	55,447,401	2,727,586	150,206	52,569,609			
PE40105			Verificación de medidas de seguridad	41,160		41,160				
PE40107			Evaluación de la documentación y materiales electorales de 2012	215,882		23,718	192,164			
PE40201			Informes y reportes de actas de las sesiones de juntas ejecutivas y Consejos Locales y Distritales	1,591,944	1,293,678	239,935	58,331			
PE40203			Informes y reportes de las entidades federativas y de circunscripción plurinominal	960,000	883,140		76,860			
PE40210			Informes de visitas de supervisión	746,988		9,095	737,893			
PE40211			Reunión nacional de Preparación de los Cómputos Distritales	3,448,200		66,300	3,381,900			
PE40212			Seguimiento de la jornada electoral y de cómputos, y apoyo en la entrega de los expedientes	568,500		568,500				
PE40304			Reunión Nacional de consejeros electorales locales	2,476,850		9,804	2,467,046			
PE40401			Actividades de asistencia electoral	646,794,266	446,871,379	281	199,922,606			
PE40801			Materiales electorales	47,742,960	305,352	45,756,143	1,681,465			

Instituto Federal Electoral

Presupuesto Aprobado 2012 Resumen por unidad responsable, programa, capítulo y proyectos

Version 5,CG

Id	PP	Unidad	Clasificación / Proyecto	Total	1000	2000	3000	4000	5000	6000
PE40903			Lineamientos para el uso y distribución de medios de comunicación	466,667	439,020		27,647			
PE40905			Anexos Técnicos especializados para la contratación de los servicios y medios de comunicación	594,885	528,860		66,025			
PE40906			Informe sobre instalación de equipos de comunicación y evaluaciones técnicas sobre su funcionamiento	48,084			48,084			
PE40907			Asignación de medios de comunicación y/o adquisición de tiempo aire y servicios de comunicación	28,106,485			28,106,485			
PE40908			Simulacros sobre el funcionamiento de los medios de comunicación asignados	466,667	439,020		27,647			
PE40909			Base de datos de resultados	1,589,945			1,589,945			
PE41001			Almacenamiento y clasificación de los documentos y materiales electorales	12,064,450	1,747,224	710,631	9,359,228		247,367	
PE41003			Distribución no custodiada de la documentación y materiales electorales a órganos desconcentrados	2,335,207		358,319	1,976,888			
PE41004			Distribución custodiada de la documentación y materiales electorales a los órganos desconcentrados	4,189,272			4,189,272			
PE41105			Documentos normativos y procedimientos para la ejecución del SUE 2012	466,667	439,020		27,647			
PE41106			Capacitación del personal involucrado en la ejecución del SUE 2012	466,667	439,020		27,647			
				4,157,316		207,755	3,949,561			
PE41108			Pruebas piloto, simulacros y transmisión de la información de la jornada electoral a través del SIJE	16,430,700			16,430,700			

Instituto Federal Electoral

Presupuesto Aprobado 2012

Resumen por unidad responsable, programa, capítulo y proyectos

Version 5,CG

Id	PP	Unidad	Clasificación / Proyecto	Total	1000	2000	3000	4000	5000	6000
PE50802			Reporte de seguimiento al desarrollo de 4 sistemas de DEOE que realiza UNICOM para el PEF 2011-2012	2,126,880	2,072,405		54,475			
PE50804			Lineamientos de ejercicios y pruebas de 4 sistemas que opera la DEOE durante el PEF 2011-2012	78,721			78,721			
PE50806			Reporte de Computo Distrital	1,619,963	423,370	41,230	1,126,383		28,960	
PE50901			Programación de boletas electrónicas	612,892	362,904		249,988			
PE50902			Preparación de equipos de votación electrónica	385,251		9,559	375,692			
PE50903			Material para instalación de casilla con boleta electrónica	680,648		259,811	420,837			
200 Juntas Locales Ejecutivas				97,351,683	8,789,384	2,879,873	41,663,704	43,990,122	28,600	
PE10901			Compensación por Proceso Electoral Federal	5,680,870	5,680,870					
PE40204			Reportes de las Juntas Locales Ejecutivas de los sistemas de la RedIFE de organización electoral	1,388,000	1,352,034		35,966			
PE40303			Oficinas municipales	43,990,122				43,990,122		
PE40308			Alimentación sesiones de Consejo Local	3,891,148	1,756,480		2,134,668			
PE40309			Publicación de la Integración de los Consejos Distritales	1,675,356		1,675,356				
PE40503			Recorridos a las secciones electorales por parte de las Juntas Ejecutivas	1,168,296			1,168,296			
PE40504			Publicación de listas de ubicación e integración de mesas directivas de casilla	745,111		206,674	538,437			
PE40601			Sesiones de computo con grupos de recuento	25,810,214			25,810,214			
PE40701			Almacenamiento de la documentación electoral de 2006	160,000		160,000				
300 Juntas Distritales Ejecutivas				12,842,566		837,843	11,976,123		28,600	
PE10901			Compensación por Proceso Electoral Federal	714,413,671	80,635,122	97,636,044	119,125,068	416,967,737	49,700	
				28,406,968						

Instituto Federal Electoral

Presupuesto Aprobado 2012

Resumen por unidad responsable, programa, capítulo y proyectos

Version 5,CG

Id	PP	Unidad	Clasificación / Proyecto	Total	1000	2000	3000	4000	5000	6000
PE40105			Verificación de medidas de seguridad	558,840		287,885	270,955			
PE40107			Evaluación de la documentación y materiales electorales de 2012	1,072,191		622,892	449,299			
PE40205			Reportes de las Juntas Distritales Ejecutivas de los sistemas de la RedIFE de organización electoral	11,435,678	11,094,648		341,030			
PE40207			Informes y formatos de las JDE y propuesta de ubicación de domicilios para la ubicación de casillas	38,073,000	36,753,126	1,319,874				
PE40208			Documentación y materiales electorales para los Presidentes de Mesas Directivas de Casilla	4,578,000	4,380,380	197,620				
PE40302			Funcionamiento de consejos distritales	259,728,749		92	259,728,657			
PE40306			Reuniones distritales de capacitación en materia de cómputo	3,000,000		3,000,000				
PE40307			Órganos desconcentrados	13,122,345		12,969,595	152,750			
PE40309			Publicación de la Integración de los Consejos Distritales	13,000		13,000				
PE40402			Apoyo económico para funcionarios de Mesas Directivas de Casilla	148,239,080			148,239,080			
PE40404			Órganos desconcentrados	14,768,962		14,648,400	117,762		2,800	
PE40405			Distribución de documentación y materiales electorales a presidentes de mesas directivas de casilla	38,722,113		3,218,755	35,503,358			
PE40406			Centros de recepción y traslado fijos	5,358,713		523,963	4,834,750			
PE40407			Centros de recepción y traslado itinerantes	2,526,177		655,178	1,870,999			
PE40408			Dispositivos de traslado de presidentes de mesas directivas de casilla	25,802,695		932,136	24,870,559			
PE40409			Recepción de paquetes electorales	6,591,421		5,050,323	1,541,098			
PE40410			Apoyo para propietarios de inmuebles donde se instalarán las casillas	9,000,000			9,000,000			
PE40501			Órganos desconcentrados	35,632,984		14,441,708	21,144,376		46,900	

Instituto Federal Electoral

Presupuesto Aprobado 2012

Resumen por unidad responsable, programa, capítulo y proyectos

Version 5,CG

Id	PP	Unidad	Clasificación / Proyecto	Total	1000	2000	3000	4000	5000	6000
PE40502			Visitas de examinación a cargo de los Consejos Distritales	10,904,779		4,965,215	5,939,564			
PE40503			Recorridos a las secciones electorales por parte de las Juntas Ejecutivas	180			180			
PE40505			Difusión de listas de ubicación e integración de mesas directivas de casilla	4,372,200		3,870,073	502,127			
PE40601			Sesiones de cómputo con grupos de recuento	40,500,000		31,500,000	9,000,000			
PE40602			Remisión de expedientes de los cómputos a las instancias jurisdiccionales y administrativas	10,020,900		66,296	9,954,604			
PE41002			Custodia de los documentos y materiales electorales	662,488		661,418	1,070			
PE41003			Distribución no custodiada de la documentación y materiales electorales a órganos desconcentrados	651,401		97,305	554,096			
PE41004			Distribución custodiada de la documentación y materiales electorales a los órganos desconcentrados	670,807		124,902	545,905			
R003		Capacitar y educar para el ejercicio democrático de la ciudadanía		1,369,206,475	786,644,254	40,643,480	528,197,436	12,985,313	735,992	
		115	Dirección Ejecutiva de Capacitación Electoral y Educación Cívica	662,866,181	97,345,182	40,643,480	511,156,214	12,985,313	735,992	
		PE10901	Compensación por Proceso Electoral Federal	7,396,654	7,396,654					
		PE20102	Consulta Nacional Infantil para la incidencia en políticas de protección a la infancia	27,527,185	1,201,448	2,299,500	16,526,237	7,500,000		
		PE20103	Estrategias locales de comunicación educativa para la promoción de la participación electoral	25,232,898	409,921	3,652,000	18,548,257	2,400,000	222,720	
		PE20201	Campaña institucional 2012	63,223,073	222,386		63,000,687			
		PE20202	Memoria gráfica	2,500,000	51,309	13,128	2,435,563			
		PE20301	Contratación de SE y CAE	265,340,058	56,895,720		265,340,058			
		PE20302	Primera insaculación	65,163,674			8,267,954			
		PE20303	Listado de ciudadanos aptos	5,000,000		3,026,000	1,974,000			
		PE20304	Segunda insaculación	31,077,779	16,383,716	13,117,063	1,577,000			

Instituto Federal Electoral

Presupuesto Aprobado 2012

Resumen por unidad responsable, programa, capítulo y proyectos

Version 5,CG

Id	PP	Unidad	Clasificación / Proyecto	Total	1000	2000	3000	4000	5000	6000
PE20305			Listado de ciudadanos designados y capacitados	1,195,200				1,195,200		
PE20401			Manuales y materiales para los diferentes actores	120,344,839	1,011,422	8,121,262	111,212,155			
PE20402			Sistemas informáticos para la integración de MDC	31,453,834	30,156,322		784,240		513,272	
PE20403			Informes de la 1a y 2da etapa de capacitación electoral	13,910,987		7,147,874	6,450,000	313,113		
PE20404			Evaluación de la estrategia de capacitación y asistencia electoral	3,500,000			3,500,000			
200 Juntas Locales Ejecutivas				7,138,932	7,100,308		38,624			
PE10901			Compensación por Proceso Electoral Federal	5,612,436	5,612,436					
PE20102			Consulta Nacional Infantil para la incidencia en políticas de protección a la infancia	763,248	743,936		19,312			
PE20103			Estrategias locales de comunicación educativa para la promoción de la participación electoral	763,248	743,936		19,312			
300 Juntas Distritales Ejecutivas				699,201,362	682,198,764		17,002,598			
PE10901			Compensación por Proceso Electoral Federal	28,290,517	28,290,517					
PE20102			Consulta Nacional Infantil para la incidencia en políticas de protección a la infancia	7,155,433	6,974,400		181,033			
PE20103			Estrategias locales de comunicación educativa para la promoción de la participación electoral	7,155,433	6,974,400		181,033			
PE20301			Contratación de SE y CAE	656,599,979	639,959,447		16,640,532			
R004 Formar servidores públicos				5,807,154	5,807,154					
114 Dirección Ejecutiva del Servicio Profesional Electoral				5,807,154	5,807,154					
PE10901			Compensación por Proceso Electoral Federal	5,807,154	5,807,154					
R005 Actualizar el padrón electoral y expedir la credencial para votar				258,711,244	188,030,526	27,972,434	51,405,548	6,102,736	200,000	5,000,000
111 Dirección Ejecutiva del Registro Federal de Electores				129,366,302	53,867,620	22,541,850	44,126,832	3,630,000	200,000	5,000,000
PE10901			Compensación por Proceso Electoral Federal	40,707,936	40,707,936					
PE81001			Emisión de listas nominales de electores	61,170,573	8,065,411	14,975,618	37,929,544		200,000	

Instituto Federal Electoral

Presupuesto Aprobado 2012

Resumen por unidad responsable, programa, capítulo y proyectos

Version 5,CG

Id	PP	Unidad	Clasificación / Proyecto	Total	1000	2000	3000	4000	5000	6000
PE8	1002		Ampliación del almacén de resguardo documental del CECYRD	9,000,000		4,000,000				5,000,000
PE8	1003		Servicio de atención ciudadana durante el PEF 2012	3,724,987	2,590,598	52,800	1,081,589			
PE8	1004		Notificación ciudadana por afectaciones al marco geográfico electoral de PEF 2012	2,347,294		1,147,294	1,200,000			
PE8	1005		Verificación nacional muestral 2012	6,384,705	338,336	2,328,340	88,029	3,630,000		
				2,249,369	2,165,339	27,720	56,310			
PE8	1101		Comité técnico del padrón electoral 2012 (CTPE)	3,781,438		10,078	3,771,360			
200	Juntas Locales Ejecutivas			45,416,906	34,700,937	5,074,184	5,403,449	238,336		
PE1	0901		Compensación por Proceso Electoral Federal	25,063,275	25,063,275					
PE8	1005		Verificación nacional muestral 2012	18,615,295	9,637,662	4,969,160	4,008,473			
PE8	1006		Resguardo de formatos de credencial	1,500,000		105,024	1,394,976			
PE8	1102		Evaluación de programas del RFE por Órganos de Vigilancia en el marco del PEF 2012	238,336				238,336		
300	Juntas Distritales Ejecutivas			83,928,036	79,461,969	356,400	1,875,267	2,234,400		
PE1	0901		Compensación por Proceso Electoral Federal	74,522,482	74,522,482					
PE8	1004		Notificación ciudadana por afectaciones al marco geográfico electoral de PEF 2012	7,171,154	4,939,487	356,400	1,875,267			
PE8	1102		Evaluación de programas del RFE por Órganos de Vigilancia en el marco del PEF 2012	2,234,400				2,234,400		
R006	Administrar las prerrogativas electorales de los partidos políticos			47,421,310	20,879,844		22,767,466		3,774,000	
112	Dirección Ejecutiva de Prerrogativas y Partidos Políticos			47,421,310	20,879,844		22,767,466		3,774,000	
PE1	0901		Compensación por Proceso Electoral Federal	11,949,018	11,949,018					
PE5	0601		Reporte anual del mantenimiento a la infraestructura para la captación de señales de CEVEM	22,525,000			22,525,000			
PE5	0603		Adquisición de equipos de aire acondicionado	3,174,000						3,174,000

Instituto Federal Electoral

Presupuesto Aprobado 2012

Resumen por unidad responsable, programa, capítulo y proyectos

Version 5,CG

Id	PP	Unidad	Clasificación / Proyecto	Total	1000	2000	3000	4000	5000	6000
PE50604			Adquisición discos duros para el almacenamiento de información	600,000					600,000	
PE70101			Sistema registro candidatos y agrupaciones políticas y subsistema verificación padrón de militantes	1,533,443	1,494,594		38,849			
PE70201			Supervisar registro candidatos, atención consultas inscripción en libros listas de candidatos	265,070	258,352		6,718			
PE70202			Revisar documentos de partidos políticos o coaliciones para registro de candidatos mayoría relativa	2,656,679	2,579,330		77,349			
PE70301			Garantizar el ejercicio de las prerrogativas de acceso a la radio y televisión	4,718,100	4,598,550		119,550			
R007		Fiscalización de los recursos de los partidos políticos		21,246,021	6,746,020	116,016	14,383,985			
		Unidad de Fiscalización de los Recursos de los Partidos 120 Políticos		21,246,021	6,746,020	116,016	14,383,985			
PE10901			Compensación por Proceso Electoral Federal	6,746,020	6,746,020					
PE30101			Recursos para contingencias relacionadas con la declaratoria de liquidación de un partido político	4,250,000			4,250,000			
PE30205			Servicio de datos 3G	135,000			135,000			
PE30207			Desarrollo de sistema modulo 2	3,152,985			3,152,985			
PE30301			Verificaciones en campo	6,962,016		116,016	6,846,000			
			Voto de los Mexicanos Residentes en el Extranjero	107,124,167	38,211,655	1,321,786	66,230,450	414,000	946,276	
R001		Planeación, concertación y control		30,801,060	20,097,579	233,500	9,518,694	150,000	801,287	
		104 Coordinación Nacional de Comunicación Social		5,101,060	997,749	893	4,102,418			
VE60101			Campaña de promoción para la inscripción al INERE (Segunda etapa)	341,529	332,622	257	8,650			
VE60102			Campaña de envío y recepción de paquetes electorales postales (Tercera etapa)	341,529	332,622	257	8,650			

Instituto Federal Electoral

Presupuesto Aprobado 2012

Resumen por unidad responsable, programa, capítulo y proyectos

Version 5,CG

Id	PP	Unidad	Clasificación / Proyecto	Total	1000	2000	3000	4000	5000	6000
VE60103			Campaña de escrutinio, cómputo y resultados (Cuarta etapa)	341,529	332,505	379	8,645			
VE60104			Contratación de espacios publicitarios en Internet	4,076,473		4,076,473				
109 Unidad de Servicios de Informática				2,100,000	1,091,625	207,088	207,088		801,287	
VE70101			Planilla de personal para el desarrollo del sistema de votación emitida en el extranjero	639,000	619,197		19,803			
VE70102			Adquisición de Infraestructura para la operación del sistema de cómputo en la sede del cómputo VMRE	1,461,000	472,428		187,285		801,287	
119 Coordinación del Voto de los Mexicanos Residentes en el extranjero				23,600,000	18,008,205	232,607	5,209,188	150,000		
VE10101			Informes de Seguimiento del presupuesto del VMRE	3,289,379		232,607	2,906,772	150,000		
VE10102			Servicios personales asociados a la Evaluación y Seguimiento	6,369,769	6,228,737		141,032			
VE10202			Plan de vinculación con instituciones y organismos colaboradores	1,631,319			1,631,319			
VE10205			Control y seguimiento de la vinculación con instituciones y organismos colaboradores del VMRE	5,432,236	5,310,545		121,691			
VE10301			Diseño de la logística postal del VMRE	100,000			100,000			
VE10303			Información y contenidos editoriales para la estrategia de comunicación y difusión	164,142			164,142			
VE10308			Servicios personales asociados al control y seguimiento de enlace institucional del VMRE	6,613,156	6,468,923		144,232			
R002 Organizar procesos electorales federales				4,265,349	2,014,754	535,149	1,451,446	264,000		
113 Dirección Ejecutiva de Organización Electoral				4,265,349	2,014,754	535,149	1,451,446	264,000		
VE30101			Escrutinio y cómputo de los votos del extranjero	3,254,695	2,014,754	457,429	518,512	264,000		
VE30102			Diseño y producción de la boleta y de la documentación para las MEC	910,654		77,720	832,934			

Instituto Federal Electoral

Presupuesto Aprobado 2012

Resumen por unidad responsable, programa, capítulo y proyectos

Version 5,CG

Id	PP	Unidad	Clasificación / Proyecto	Total	1000	2000	3000	4000	5000	6000
		VE30103	Recepción, clasificación y resguardo de los sobres-voto	100,000			100,000			
R003		Capacitar y educar para el ejercicio democrático de la ciudadanía		14,914,914	6,939,458	286,521	7,543,946		144,989	
		115	Dirección Ejecutiva de Capacitación Electoral y Educación Cívica	13,056,506	5,113,372	286,521	7,513,624		144,989	
		VE40101	Programa de capacitación electoral e integración de mesas de escrutinio y cómputo	3,694,031	3,600,420		93,611			
		VE40102	Material didácticos	2,392,578	61,074		2,331,904			
		VE40103	Contratación de supervisores y capacitadores asistentes electorales	713,515	474,801		713,515			
		VE40104	Primera insaculación	543,146			68,345			
		VE40105	Listado de ciudadanos aptos	45,138		45,138				
		VE40106	Segunda insaculación	192,151		52,151			140,000	
		VE40108	Lista de empleados del IFE suplentes para la jornada electoral	68,563		63,574			4,989	
		VE40109	Listado de funcionarios que participarán en la jornada electoral	233,658		125,658	108,000			
		VE50101	Subcampaña del voto de los mexicanos en el extranjero	5,175,326	977,077		4,198,249			
300		Juntas Distritales Ejecutivas		1,856,408	1,826,086		30,322			
		VE40103	Contratación de supervisores y capacitadores asistentes electorales	1,856,408	1,826,086		30,322			
R005		Actualizar el padrón electoral y expedir la credencial para votar		57,142,844	9,159,864	266,616	47,716,364			
		111	Dirección Ejecutiva del Registro Federal de Electores	56,145,044	8,383,864	65,066	47,696,114			
		VE20501	Verificación del voto de los mexicanos residentes en el extranjero	2,200		2,200				
		VE20502	Atención personalizada a mexicanos residentes en el extranjero	1,052,292	1,025,337	291	26,664			
		VE20503	Recepción de solicitudes IFEMEX	55,070,770	7,344,914	56,760	47,669,096			
		VE20504	Impresión de la lista nominal de electores residentes en el extranjero para el PEF 2011-2012	19,782	13,613	5,815	354			

Instituto Federal Electoral

Presupuesto Aprobado 2012

Resumen por unidad responsable, programa, capítulo y proyectos

Version 5,CG

Id	PP	Unidad	Clasificación / Proyecto	Total	1000	2000	3000	4000	5000	6000
		200 Juntas Locales Ejecutivas		997,800	776,000	201,550	20,250			
		VE20501	Verificación del voto de los mexicanos residentes en el extranjero	997,800	776,000	201,550	20,250			
		Padrón Electoral		353,057,161	160,063,684	16,344,554	176,648,923			
		R005	Actualizar el padrón electoral y expedir la credencial para votar	353,057,161	160,063,684	16,344,554	176,648,923			
		111	Dirección Ejecutiva del Registro Federal de Electores	197,046,739	38,630,163	3,261,903	155,154,673			
		PR10401	Aplicación del procedimiento para el tratamiento de registros y trámites con datos irregulares	3,057,160	2,977,657	2,071	77,432			
		PR10402	Depuración integral del Padrón Electoral	21,700,378	21,141,600	9,067	549,711			
		PR10403	Tecnologías y servicios de IT de alto rendimiento	15,000,000			15,000,000			
		PR10404	Continuidad de la operación evolución y solución de la SIIM	59,890,531			59,890,531			
		PR10405	Tecnologías de servicios de acceso a los datos del Padrón Electoral	4,134,313	805,202		3,329,111			
		PR30201	Proyecto integral para la operación de Módulos de Atención Ciudadana	93,264,357	13,705,704	3,250,765	76,307,888			
		200 Juntas Locales Ejecutivas		19,828,384	4,142,487	7,031,258	8,654,639			
		PR30201	Proyecto integral para la operación de Módulos de Atención Ciudadana	13,828,384	4,142,487	7,031,258	2,654,639			
		PR30202	Implementación de modelo de imagen institucional a MAC's (segunda fase)	6,000,000			6,000,000			
		300 Juntas Distritales Ejecutivas		136,182,038	117,291,034	6,051,393	12,839,611			
		PR30201	Proyecto integral para la operación de Módulos de Atención Ciudadana	136,182,038	117,291,034	6,051,393	12,839,611			
		Estrategia Nal. de Educación Cívica para el desarrollo de la cultura política		22,978,974	1,536,934	18,577,339	2,852,201	12,500		
		R003	Capacitar y educar para el ejercicio democrático de la ciudadanía	22,978,974	1,536,934	18,577,339	2,852,201	12,500		
		115	Dirección Ejecutiva de Capacitación Electoral y Educación Cívica	22,978,974	1,536,934	18,577,339	2,852,201	12,500		

Instituto Federal Electoral

Presupuesto Aprobado 2012

Resumen por unidad responsable, programa, capítulo y proyectos

Version 5,CG

Id	PP	Unidad	Clasificación / Proyecto	Total	1000	2000	3000	4000	5000	6000
EC-10201			Impulso a prácticas sociales y políticas públicas para la construcción de ciudadanía	2,100,500			2,088,000		12,500	
EC-10202			Monitoreo Ciudadano para la actuación prodemocrática	8,000,000			8,000,000			
EC-10203			Sistema Nacional de Información para la Construcción de Ciudadanía.	5,084,190	180,860		4,775,830	127,500		
EC-10204			Formación cívica para la participación y la convivencia política democrática	2,300,101	614,424		905,976	779,701		
EC-10205			Incidencia ciudadana en políticas públicas y prácticas políticas	2,294,183	741,650		252,533	1,300,000		
EC-10301			Bases de datos sobre dinámicas de participación, abstencionismo y confianza en instituciones	1,500,000			1,500,000			
EC-10302			Documentos de análisis sobre la legitimidad del proceso electoral y su contexto social y cultural	1,055,000			1,055,000			
EC-10401			Congreso con Asociaciones Académicas	150,000				150,000		
EC-10402			Curso sobre temas político-electorales organizado con Asociaciones Civiles.	100,000				100,000		
EC-10403			Investigaciones inéditas sobre temas políticos y electorales.	95,000				95,000		
EC-10404			Mesas de análisis sobre temas electorales.	300,000				300,000		
Innovación y Transformación Institucional				291,541,307	11,397,477	5,109,303	216,670,333	11,291,121	47,073,073	
M001 Apoyo al proceso presupuestario y para mejorar la eficiencia institucional				129,707,915	3,000,000	3,400,000	105,207,915		18,100,000	
116 Dirección Ejecutiva de Administración				129,707,915	3,000,000	3,400,000	105,207,915		18,100,000	
IN20301			Manual de normas y procedimientos	750,000			750,000			
IN20401			Implementación del uso de lectoras y etiquetas con microchips	6,500,000		2,000,000			4,500,000	
IN20501			Sistema informático de automatización de procesos	8,000,000			8,000,000			

Instituto Federal Electoral

Presupuesto Aprobado 2012

Resumen por unidad responsable, programa, capítulo y proyectos

Version 5,CG

Id	PP	Unidad	Clasificación / Proyecto	Total	1000	2000	3000	4000	5000	6000
IN20502			Cursos de capacitación de procesos de adquisiciones y obra pública	852,000			852,000			
IN20601			Diagnostico energetico integral	100,000			100,000			
IN20602			Adquisición del material necesario	1,400,000		1,400,000				
IN20603			Implementar el programa de ahorro de energia	100,000			100,000			
IN20701			Soporte técnico	4,772,336			4,772,336			
IN20702			Servicios de computación y administración	24,071,957			24,071,957			
IN20703			Adquisición de infraestructura para hospedar el SIGA	13,600,000					13,600,000	
IN20704			Capacitación del personal de la CTIA	700,000			700,000			
IN20705			Servicios de consultoria en la instalación y parametrización de la herramienta ORACLE EBSO	700,000			700,000			
IN21601			Servicio de Arrendamiento de Parque Vehicular	64,411,622			64,411,622			
IN30401			Desarrollo de cursos de capacitación en línea	750,000			750,000			
IN50301			Apoyo para estancias de bienestar infantil	3,000,000			3,000,000			
R001			Planeación, concertación y control	134,296,233		1,639,303	95,945,259	1,291,121	27,023,073	
			104 Coordinación Nacional de Comunicación Social	3,700,000		189,894	3,510,106			
			IN21301 Asesorías en Medios de Comunicación	2,000,000			2,000,000			
			IN40901 Monitoreo del comportamiento y actividad en Internet relativo a temas del IFE	1,505,346			1,505,346			
			IN40902 Creación del Centro de Operaciones de Monitoreo de Redes Sociales	194,654			189,894		4,760	
			105 Coordinación de Asuntos Internacionales	4,000,000		92,500	1,553,427	1,161,121		
			IN20101 Traducción y/o actualización de contenidos efectuados	497,264		477,182	20,082			
			IN20102 Reunión del comité directivo del proyecto red de conocimientos electorales (ACE)	142,736			142,736			

Instituto Federal Electoral

Presupuesto Aprobado 2012

Resumen por unidad responsable, programa, capítulo y proyectos

Version 5,CG

Id	PP	Unidad	Clasificación / Proyecto	Total	1000	2000	3000	4000	5000	6000
IN20103			Actividades de promoción del proyecto al interior del país	48,000			48,000			
IN20104			Taller Internacional de Administración Electoral	1,800,790	715,770		223,699	861,121		
IN20105			Foro de la Democracia Latinoamericana	1,511,210		92,500	1,118,710	300,000		
109			Unidad de Servicios de Informática	111,000,000	4,961,581	759,000	78,256,345		27,023,073	
IN20901			Infraestructura de comunicaciones, procesamiento, almacenamiento y seguridad	7,000,000		400,000	4,882,793			1,717,207
IN21701			Arrendamiento de equipo de cómputo	54,000,000			54,000,000			
IN40401			Actualización y robustecimiento de los sistemas de videoconferencia	8,000,000			1,600,000			6,400,000
IN40402			Sistema de administración e infraestructura para acceso a servicios de red	17,515,000	545,952		5,120,046			11,849,002
IN40501			Plantilla de personal para el desarrollo de sistemas de apoyo institucional	4,030,000	3,922,210		107,790			
IN40502			Plataforma de integración institucional	365,000			365,000			
IN40601			Sistema de seguridad para el correo electrónico	3,400,000			1,340,000			2,060,000
IN40602			Mantenimiento a sistema de tiempo	190,000			190,000			
IN40603			Infraestructura de procesamiento, almacenamiento y comunicaciones	15,000,000	493,419	200,000	9,822,717			4,483,864
IN40604			Administración de bienes mediante RFID	1,500,000		159,000	828,000			513,000
110			Centro para el Desarrollo Democrático	1,200,000		8,000	1,062,000	130,000		
IN30201			Documento que contiene la reflexión institucional sobre el significado de Valor Público en el IFE	3,000		3,000				
IN30202			Programa de sensibilización orientada a la mejora de atención en las MAC's	107,000			107,000			
IN30203			Diseño de un programa de capacitación para la modernización de los MAC's	90,000			90,000			

Instituto Federal Electoral

Presupuesto Aprobado 2012

Resumen por unidad responsable, programa, capítulo y proyectos

Version 5,CG

Id	PP	Unidad	Clasificación / Proyecto	Total	1000	2000	3000	4000	5000	6000
IN50401			Curso de metodología y planeación para los equipos de capacitación de los partidos políticos	350,000			325,000	25,000		
IN50402			Curso para auditores que den seguimiento a los recursos para fortalecer el liderazgo de mujeres	350,000			320,000	30,000		
IN50403			Reuniones informativas y de sensibilización con mujeres militantes de los partidos políticos	150,000		2,500	110,000	37,500		
IN50404			Reuniones informativas y de sensibilización para fortalecer el liderazgo político de las mujeres	150,000		2,500	110,000	37,500		
118 Unidad Técnica de Servicios de Información y Documentación				2,496,233	2,053,050	29,803	413,380			
IN21101			Diseño gráfico web especial para archivo histórico en el portal del IFE	40,000			40,000			
IN21102			Documentos históricos del Instituto inventariados y digitalizados	648,000		18,411	15,954			
IN21201			Estadísticas Web del Portal de internet del IFE	320,000			320,000			
IN40701			Sistema INFCMEX-IFE actualizado	944,543		827	23,916			
IN40801			Sistema de consulta de documentación de las comisiones del Consejo General	543,690		10,565	13,510			
121 Unidad Técnica de Planeación				11,900,000	750,000	11,150,000				
IN10101			Modelo de automatización del BSC e indicadores	1,000,000			1,000,000			
IN10102			Plataforma informática para el seguimiento del BSC e indicadores	3,000,000			3,000,000			
IN10103			Estrategias para el desarrollo del BSC e indicadores de las Unidades Responsables	500,000		350,000	150,000			
IN10104			Administración de riesgos	1,000,000			1,000,000			
IN10201			Certificación de PMP y capacitación especializada en Administración de Proyectos	500,000			500,000			
IN10202			Soporte técnico para PMWeb	800,000			800,000			

Instituto Federal Electoral

Presupuesto Aprobado 2012

Resumen por unidad responsable, programa, capítulo y proyectos

Version 5,CG

Id	PP	Unidad	Clasificación / Proyecto	Total	1000	2000	3000	4000	5000	6000
IN10203			Talleres de Administración de Proyectos con UR	300,000		200,000	100,000			
IN10301			Diseño e implementación de la metodología para la administración de procesos	1,500,000			1,500,000			
IN10302			Herramienta informática para administración de procesos	2,500,000			2,500,000			
IN10401			Eventos, talleres y materiales para la difusión de la cultura de planeación institucional	800,000		200,000				
R003			Capacitar y educar para el ejercicio democrático de la ciudadanía	11,000,000			1,000,000	10,000,000		
			Dirección Ejecutiva de Capacitación Electoral y Educación Cívica	11,000,000			1,000,000	10,000,000		
IN50101			Programa de colaboración para la igualdad de género con OSC	10,000,000				10,000,000		
IN50501			Estudio formación de capacidades ciudadanas y liderazgo político de las mujeres	1,000,000			1,000,000			
R004			Formar servidores públicos	11,087,159		70,000	11,017,159			
			114 Dirección Ejecutiva del Servicio Profesional Electoral	11,087,159		70,000	11,017,159			
IN21401			Ampliación de servicios de soporte técnico con ORACLE	589,496			589,496			
IN21402			Ampliación de configuración de la infraestructura en el servicio ON DEMAND	726,646			726,646			
IN21403			Desarrollo de brechas a los módulos reclutamiento y autoserivicio de la suite OEBS	2,286,396			2,286,396			
IN21404			Creación de nuevos módulos asociados a la suite OEBS	3,488,314			3,488,314			
IN21405			Ampliación de licenciamiento para el uso de las suite OEBS	54,407			54,407			
IN21406			Capacitación a nivel administrador de los 4 módulos OEBS	570,400			570,400			
IN21407			Material de Apoyo técnico audiovisual de soporte para el mantenimiento y operación de la suite OEBS	322,000			322,000			

Instituto Federal Electoral

Presupuesto Aprobado 2012 Resumen por unidad responsable, programa, capítulo y proyectos

Version 5,CG

Id	PP	Unidad	Clasificación / Proyecto	Total	1000	2000	3000	4000	5000	6000
IN21501			Generación de estrategias de aprendizaje para cerrar brechas de competencias requeridas por el cargo	759,500			759,500			
IN21502			Creación de material de capacitación para el Modelo de Profesionalización orientado a Competencias	300,000			300,000			
IN50201			Planeación y difusión del evento a nivel nacional con miembros del Servicio Profesional Electoral	70,000		70,000				
IN50202			Organización y desarrollo del evento	1,930,000			1,930,000			
R006		Administrar las prerrogativas electorales de los partidos políticos		1,950,000					1,950,000	
		112 Dirección Ejecutiva de Prerrogativas y Partidos Políticos		1,950,000					1,950,000	
IN41001			Emisión de dictámenes técnicos de materiales de partidos políticos y autoridades electorales	1,950,000					1,950,000	
R007		Fiscalización de los recursos de los partidos políticos		3,500,000			3,500,000			
		120 Políticos		3,500,000			3,500,000			
IN40203			Desarrollo del Sistema Versión 1.0	1,158,960			1,158,960			
IN40204			Pruebas del sistema presentación electrónica de informes y avisos	170,520			170,520			
IN40205			Liberación e implementación del sistema presentación electrónica de informes y avisos	170,520			170,520			
IN50604			Pruebas del Sistema de Rendición de Cuentas	300,000			300,000			
IN50605			Liberación e implementación del Sistema de Rendición de Cuentas	300,000			300,000			
IN50606			Desarrollo de los módulos de la "etapa II" del sistema de rendición de cuentas	1,400,000			1,400,000			
Total General				10,661,413,649	6,657,633,577	408,331,786	2,879,837,855	584,450,545	87,765,612	43,394,274



INSTITUTO FEDERAL ELECTORAL

Versión: 5.06

Resumen por Capítulo, Concepto,

Partida Presupuestal y Programa

INSTITUTO FEDERAL ELECTORAL
 Dirección Ejecutiva de Administración
Presupuesto Aprobado 2012
Resumen por Capítulo, Concepto, Partida Presupuestal y Programa



Verificar SGC

Tipo Capítulo	Concepto	Og	Partida	Total	0101	0101	0102	0103	0104	0105	0106	0107	0101
Gasto de operación													
Presupuesto base													
1000	Servicios Personales			5,722,907,339	115,469,105	1,506,853,805	388,739,824	402,759,420	72,107,194	1,594,572,588	171,192,702	103,069,827	1,398,123,874
1100	Remuneraciones al personal de carácter permanente			4,413,491,806	96,448,808	1,193,601,436	346,395,219	339,384,342	47,909,407	1,288,238,391	146,217,972	89,392,276	896,373,956
	11001 Sueldos base			835,863,540	16,470,396	235,363,624	76,489,848	73,600,364	8,839,404	324,227,708	19,556,028	9,454,524	171,835,644
	11002 Sueldos base			965,863,540	16,470,396	235,363,624	76,489,848	73,600,364	8,839,404	324,227,708	19,556,028	9,454,524	171,835,644
	11003 Remuneraciones al personal de carácter transitorio			301,326,839	76,618,614	2,209,601	2,209,601	4,527,375	3,587,066	129,862,881	42,559,299	28,893,385	13,068,748
	12101 Honorarios			301,326,839	76,618,614	2,209,601	2,209,601	4,527,375	3,587,066	129,862,881	42,559,299	28,893,385	13,068,748
1300	Remuneraciones adicionales y especiales			375,814,281	8,759,241	108,485,007	30,767,898	30,190,288	4,293,937	103,690,382	13,665,265	8,757,384	67,214,789
	13101 Prima quinquenal por años de servicios efectivos prestados			10,943,280	82,440	2,422,680	1,010,280	960,400	81,600	4,142,640	122,520	25,680	2,106,040
	13201 Primas de vacaciones y dominical			25,999,234	457,684	6,558,724	2,124,869	2,044,636	245,568	9,005,185	545,273	262,635	4,773,760
	13202 Gratificación de fin de año			337,871,767	8,219,317	99,523,603	27,632,739	27,156,252	3,966,769	90,539,557	12,989,462	8,469,079	59,335,989
	13404 Compensaciones por servicios eventuales			1,000,000									1,000,000
1400	Seguridad Social			562,380,619	12,581,632	161,944,548	55,124,401	52,889,984	5,713,393	138,639,947	13,600,593	8,432,980	109,633,031
	14101 Aportaciones al ISSSTE			96,090,620	1,626,815	23,814,354	7,746,021	7,456,103	887,154	33,442,267	1,973,467	937,707	17,507,732
	14105 Aportaciones al seguro de cesantía en edad avanzada y vejez			30,287,883	518,140	7,489,623	2,467,277	2,374,620	282,585	10,862,082	628,576	298,670	5,576,380
	14201 Aportaciones al FOVISSSTE			47,689,003	815,886	11,792,728	3,884,671	3,738,780	444,920	16,771,606	989,707	470,263	8,780,442
	14301 Aportaciones al Sistema de Ahorro para el Retiro			19,076,766	326,276	4,717,544	1,553,976	1,495,620	177,985	6,706,333	395,918	188,131	3,512,422
	14302 Depósitos para el ahorro solidario			41,378,444	820,085	10,654,333	3,030,420	2,937,239	251,244	15,017,901	988,865	526,098	7,152,259
	14401 Cuotas para el seguro de vida del personal civil			47,917,248	1,174,159	13,415,214	4,120,304	4,006,385	533,827	13,784,721	1,263,316	755,825	8,874,117
	14403 Cuotas para el seguro de gastos médicos del personal civil			80,321,509	1,685,501	22,252,689	11,176,376	10,576,985	922,985	13,901,963	2,150,621	1,640,714	15,994,745
	14404 Cuotas para el seguro de separación individualizado			189,616,611	5,600,353	67,880,556	21,067,356	20,229,112	2,213,968	27,862,306	5,090,769	3,607,229	36,064,984
	14405 Cuotas para el seguro colectivo de retiro			981,796	14,317	227,527	79,001	76,220	8,765	378,319	19,364	8,243	169,960
1500	Otras Prestaciones Sociales y Económicas			1,804,597,413	47,163,100	520,285,736	166,470,866	160,562,100	18,744,504	288,270,044	42,706,108	28,134,244	332,270,721
	15401 Prestaciones establecidas por condiciones generales de trabajo o contratos colectivos de trabajo			144,716,553	1,669,300	28,861,100	8,223,300	8,138,900	1,059,900	57,649,100	2,293,300	660,100	36,065,553
	15402 Compensación garantizada			1,387,249,644	44,254,248	480,665,448	155,682,948	149,928,748	16,885,164	207,828,720	38,711,184	27,123,112	266,169,072
	15403 Asignaciones adicionales al sueldo			33,899,040	403,200	7,246,320	1,874,880	1,849,680	262,080	16,027,200	569,440	110,880	5,463,360

INSTITUTO FEDERAL ELECTORAL
 Dirección Ejecutiva de Administración
 Presupuesto Aprobado 2012
Resumen por Capítulo, Concepto, Partida Presupuestal y Programa



Verificar SGC

Tipo Capítulo	Concepto	Og	Partida	Total	0001	0001	0002	0003	0004	0005	0006	0007	0001
15001	Apoyos a la capacitación de los servidores públicos			18,940,944	836,362	3,410,868	563,728	633,772	537,360	6,765,024	1,142,184	235,162	4,791,604
15901	Otras prestaciones			19,791,232									19,791,232
1600	Previsiones			139,798,226	51,530	8,165,463	1,484,840	1,720,988	233,960	37,460,823	4,446,625	2,573,589	83,615,408
16103	Otras medidas de carácter laboral y económico			78,962,209	51,530	3,020,477	1,156,432	1,126,668	2,873	8,084,348	167,150		66,312,741
16104	Previsiones para aportaciones al ISSSTE			24,781,420	1,362,251	122,890	222,396	86,471	10,869,233	1,601,479	964,899		8,838,801
16105	Previsiones para aportaciones al FOVISSSTE			11,323,265	965,373	61,621	111,517	43,361	5,510,059	802,954	483,816		3,344,824
16106	Previsiones para aportaciones al Sistema de Ahorro para el Retiro			4,530,318	386,286	24,681	44,625	17,352	2,204,302	321,417	193,608		1,338,067
16107	Previsiones para aportaciones al seguro de cesantía en edad avanzada y vejez			7,191,943	613,125	39,135	70,829	27,538	3,500,101	509,920	307,298		2,123,997
16108	Previsiones para los depósitos al ahorro solidario			13,028,811	1,254,951	80,101	144,963	56,365	7,162,780	1,043,705	623,968		2,666,978
1700	Pago de estímulos a servidores públicos			603,750,988	11,382,209	82,633,444	13,847,785	15,882,233	6,497,153	236,226,606	9,794,064	3,141,190	124,335,614
17101	Estímulos por productividad y eficiencia			17,611,926	5,398,000	2,835,668	2,835,668		6,328,981				213,529
17102	Estímulos al personal operativo			486,139,062	11,382,209	77,235,444	11,012,127	13,046,575	6,497,153	229,907,625	9,794,064	3,141,180	124,122,085
2000	Materiales y Suministros			139,437,670	1,613,109	23,267,420	9,242,994	9,963,477	1,476,398	42,287,378	6,034,094	1,696,687	43,768,113
2100	Materiales de Administración, Emisión de Documentos y Artículos Oficiales			74,236,746	851,575	11,234,690	4,746,217	5,553,082	972,909	26,602,406	4,300,900	331,019	19,602,948
21101	Materiales y útiles de oficina			30,046,154	655,733	5,110,079	2,369,238	2,437,003	476,762	8,273,548	816,789	193,596	9,768,416
21201	Materiales y útiles de impresión y reproducción			1,397,011	14,785	162,130	79,618	61,010	10,512	555,806	52,512	9,767	450,871
21301	Material estadístico y geográfico			22,890	2,400	4,500	4,390		9,200				2,400
21401	Materiales y útiles para el procesamiento en equipos y bienes informáticos			35,094,113	231,312	3,627,614	2,093,186	2,746,726	420,635	16,688,357	2,109,111	90,648	7,076,524
21601	Material de apoyo informativo			4,313,595	9,495	2,123,106	40,281	154,119	65,000	76,976	1,303,500	34,972	506,146
21601	Material de limpieza			3,451,983	250	309,361	153,394	148,834		963,519	18,988	2,046	1,798,591
2200	Alimentos y Utensilios			11,366,252	81,458	3,722,314	722,147	530,074	145,496	1,146,737	313,150	588,418	4,106,468
22103	Productos alimenticios para el personal que realiza labores en campo o de supervisión			189,811	26,048	8,600	20,500		104,684				29,979
22104	Productos alimenticios para el personal en las instalaciones de las dependencias y entidades			9,670,430	81,458	2,773,466	575,648	468,944	145,496	970,992	265,150	563,418	3,808,868
22106	Productos alimenticios para el personal derivado de actividades extraordinarias			1,324,902	884,802	121,200	41,380		41,000	48,000			188,420
22201	Utensilios para el servicio de alimentación			171,209	38,998	16,689	2,250		28,061		5,000		79,201
2400	Materiales y Artículos de Construcción y de Reparación			6,367,375	244,164	1,283,855	242,240	246,593	1,35,222	1,489,414	422,923	366,176	1,901,388

INSTITUTO FEDERAL ELECTORAL
 Dirección Ejecutiva de Administración
 Presupuesto Aprobado 2012
Resumen por Capítulo, Concepto, Partida Presupuestal y Programa



Verificar SCG

Tipo Capítulo	Concepto	Og	Partida	Total	0101	0101	0102	0103	0104	0105	0106	0107	0101
	24101		Productos minerales no metálicos	620		90							620
	24201		Cemento y productos de concreto	963,212	42,624	272,364	40,606	38,424	30,732	240,772	68,476	71,064	167,150
	24301		Cal, yeso y productos de yeso	13,200						2,800			10,400
	24401		Madera y productos de madera	16,740						5,100			11,640
	24501		Vidrio y productos de vidrio	34,665						6,900			27,765
	24601		Material eléctrico y electrónico	4,087,579	122,364	844,670	150,186	154,866	83,694	947,652	269,127	227,224	1,287,817
	24701		Artículos metálicos para la construcción	839,143	79,176	174,180	39,284	41,516	20,796	240,180	46,320	57,888	139,803
	24801		Materiales complementarios	123,116		17,700	5,204	1,000		16,428			82,784
	24901		Otros materiales y artículos de construcción y reparación	289,710		19,851	6,980	10,788		29,632			173,609
2600			Productos Químicos, Farmacéuticos y de Laboratorio	2,437,445	59,055	43,776	18,221	999		95,467	125,600		2,095,327
	25101		Productos químicos básicos	171,962	15,300	30,009	5,750			19,420			101,483
	25201		Plaguicidas, abonos y fertilizantes	27,012		1,063	900			6,367			18,692
	25301		Medicinas y productos farmacéuticos	1,933,625	37,236	10,833	9,019	999		60,586	1,600		1,813,254
	25401		Materiales, accesorios y suministros médicos	177,891	4,467	1,334	3,072			7,736	10,000		151,282
	25501		Materiales, accesorios y suministros de laboratorio	115,839			240			1,359	114,000		240
	25901		Otros productos químicos	11,216		700	140						10,376
2600			Combustibles, lubricantes y aditivos	35,433,753	322,606	5,627,982	3,015,429	3,175,222	146,554	11,652,267	450,139	229,894	10,960,600
	26102		Combustibles, lubricantes y aditivos para vehículos destinados a servicios públicos	8,812,323	6,298	486,801	298,307	243,728		6,683,571	16,936		1,076,682
	26103		Combustibles, lubricantes y aditivos para vehículos destinados a servicios administrativos	6,287,668		653,134	320,853	489,366		2,106,233	20,514		2,690,578
	26104		Combustibles, lubricantes y aditivos para vehículos asignados a servidores públicos	18,981,416	279,060	4,219,724	2,361,649	2,409,414	122,156	2,296,690	281,797	161,938	6,878,988
	26105		Combustibles, lubricantes y aditivos para maquinaria, equipo de prod. y servicios administrativos	1,402,346	37,248	263,323	34,620	32,724	24,408	496,773	130,942	67,966	314,352
2700			Vestuario, Blancos, Prendas de Protección y Artículos Deportivos	2,000,555	4,780	196,231	116,675	41,934		195,946	25,000	3,000	1,419,969
	27101		Vestuario y uniformes	1,409,528	4,780	145,598	108,937	36,584		136,053			979,576
	27201		Prendas de protección personal	528,940		28,556	5,350			52,155	3,000		439,879
	27401		Productos textiles	49,534		20,000				4,000	25,000		534

INSTITUTO FEDERAL ELECTORAL
 Dirección Ejecutiva de Administración
 Presupuesto Aprobado 2012
Resumen por Capítulo, Concepto, Partida Presupuestal y Programa



Versión: SCG

Tipo Capítulo	Concepto	Og	Partida	Total	0001	0001	0002	0003	0004	0005	0006	0007	0001
	27601		Biancos y otros productos textiles, excepto prendas de vestir	15,653		4,077	7,728			3,728			
	2900		Herramientas, Refacciones y Accesorios Menores	7,492,944	103,526	997,293	355,510	389,351	74,218	1,303,141	396,332	187,180	3,681,393
	29101		Herramientas menores	166,731	30,818	30,477	12,854			11,820	300		80,462
	29201		Refacciones y accesorios menores de edificios	115,251	7,511	300				19,235			88,205
	29301		Refacciones y accesorios menores de mobiliario y equipo de administración, educacional y recreativo	19,272	2,400	1,320		6,000		300			8,252
	29401		Refacciones y accesorios para equipo de cómputo	1,918,817	292,784	137,006	166,412	15,346		410,789	125,988	10,000	760,492
	29601		Refacciones y accesorios menores de equipo de transporte	2,801,283	27,850	195,780	117,627	135,613		320,333		30,000	1,974,020
	29801		Refacciones y accesorios menores de maquinaria y otros equipos	2,447,359	80,676	465,080	69,780	73,472	52,872	534,459	270,044	147,180	752,796
	29901		Refacciones y accesorios menores otros bienes muebles	25,231		1,920				6,145			17,166
3000	Servicios generales			1,116,624,637	17,403,963	285,731,123	13,101,611	52,561,632	20,960,372	243,552,434	18,903,611	11,970,702	452,439,129
3100	Servicios básicos			322,766,338	831,652	177,422,818	1,888,196	1,847,366	1,005,216	37,370,919	4,927,814	2,831,176	95,138,181
31101	Servicio de energía eléctrica			73,908,047	313,956	4,332,852	493,356	394,680	304,930	8,666,822	1,715,508	1,612,356	56,173,537
31301	Servicio de agua			6,018,864	967,749	155,896	176,312			1,157,481	166,296	200,544	3,194,086
31401	Servicio telefónico convencional			62,468,970	256,724	5,453,104	914,638	702,612	350,532	22,632,018	697,188	285,168	31,131,936
31501	Servicio de telefonía celular			1,870,132	87,036	632,656	78,756	73,224	19,608	367,296	109,044	40,544	411,968
31601	Servicio de radiocalificación			270,180		240,060							30,120
31602	Servicios de telecomunicaciones			8,340									8,340
31701	Servicios de conducción de señales analógicas y digitales			165,398,762	7,200	163,669,208	12,000	52,000	12,000	57,420	1,865,306	13,000	215,648
31801	Servicio postal			9,967,823	117,576	1,355,685	191,500	406,538	321,096	4,667,722	301,272	174,564	2,530,870
31802	Servicio telegráfico			844	844								
31901	Servicios integrales de telecomunicación			1,211,292	8,216	579,864					82,200		540,912
31902	Contratación de otros servicios			1,143,564		136,640	42,000	42,000		22,160			900,764
3200	Servicios de arrendamiento			345,423,893	8,189,910	27,883,094	357,679	1,568,230	5,508,660	42,787,812	4,781,739	362,016	253,974,753
32101	Arrendamiento de terrenos			863,980						345,720			538,260
32201	Arrendamiento de edificios y locales			245,511,152	6,355,920	4,085,792	622,764	4,480,580	39,006,394	375,716			191,579,306

INSTITUTO FEDERAL ELECTORAL
 Dirección Ejecutiva de Administración
 Presupuesto Aprobado 2012
Resumen por Capítulo, Concepto, Partida Presupuestal y Programa



Version: SCG

Tipo	Capítulo	Concepto	Og	Partida	Total	R001	R002	R003	R004	R005	R006	R007	H001
	32001	Arrendamiento de equipo y bienes informáticos			2,802,192	460,000	196,500	70,960	330,000	465,996			764,970
	32302	Arrendamiento de mobiliario			670,818	63,000		1,200		74,600	24,000		418,018
	32603	Arrendamiento de vehículos para servicios administrativos			62,288,378								62,288,378
	32606	Arrendamiento de vehículos para servidores públicos			27,000								27,000
	32601	Arrendamiento de maquinaria y equipo			18,616,572	60,000	4,800,386	337,403	578,100	1,762,068	1,820,086	362,016	9,078,574
	32701	Patentes, regalías y otros			23,666,662	774,290	18,315,639	388,446	120,000	1,143,044	2,547,987		271,247
	32903	Otros arrendamientos			168,149	3,601	3,180	162,468					9,000
	3300	Servicios Profesionales, Científicos, Técnicos y Otros Servicios			166,000,834	2,319,742	28,603,214	1,644,444	11,866,874	10,626,724	60,663,381	1,662,477	44,779,306
	33104	Otras asesorías para la operación de programas			8,891,776	2,218,606		2,080,000	2,738,600				1,864,571
	33301	Servicios de informática			6,690,822	3,610,400		80,000	3,000,002				420
	33401	Servicios para capacitación a servidores públicos			3,780,113	438,460	608,098	30,000	276,000	506,000	796,126	610,000	496,430
	33601	Estudios e investigaciones			794,000	672,000	0	0	222,000				
	33601	Servicios relacionados con traducciones			1,106,000	1,106,000							
	33602	Otros servicios comerciales			19,327,796	373,896	8,087,767	699,670	791,008	566,320	3,277,313	718,628	399,232
	33603	Impresiones de documentos oficiales para la prestación de servicios públicos			29,696,892							29,617,792	69,100
	33604	Impresión y elaboración de material informativo derivado de la operación y a administración de la UFS			7,032,146	66,000	246,002	4,683	6,668,843	30,000	1,410	2,100	11,208
	33606	Información en medios masivos derivada de la operación y administración de las dependencias y entidad.			611,700	171,000							340,700
	33801	Servicios de vigilancia			78,643,913	670,068	10,274,628	893,448	1,786,884	1,116,804	22,790,016	893,448	2,861,340
	33901	Subcontratación de servicios con terceros			9,896,676	28,318	2,662,724	16,943	264,139	5,600,000	1,066,724	48,401	64,100
	3400	Servicios Financieros, Bancarios y Comerciales			16,370,872	153,284	1,626,634	190,832	282,291	140,092	11,842,239	147,414	152,369
	34101	Servicios bancarios y financieros			346,666		22,629	1,064	948		18,620		303,396
	34601	Seguros de bienes patrimoniales			14,722,173	153,284	1,463,687	127,804	144,174	140,082	11,466,786	144,174	152,369
	34701	Planes y manobras			1,302,043		66,318	62,024	137,169		386,834	3,240	647,468
	3600	Servicios de Instalación, Reparación, Mantenimiento y Conservación			98,638,662	1,269,227	19,013,284	2,269,461	1,918,168	483,292	34,313,237	3,601,683	1,776,016
	36101	Mantenimiento y conservación de inmuebles			2,780,222	15,826	79,116	64,781	86,790		485,881	3,444	2,024,486

INSTITUTO FEDERAL ELECTORAL
 Dirección Ejecutiva de Administración
Presupuesto Aprobado 2012
Resumen por Capítulo, Concepto, Partida Presupuestal y Programa



Verificar SCG

Tipo	Capítulo	Concepto	Og	Partida	Total	0001	0001	0002	0003	0004	0005	0006	0007	0001
	35201	Mantenimiento y conservación de mobiliario y equipo de administración			3,198,202	26,148	580,169	113,380	96,567	134,988	300,592	56,938	25,416	1,864,074
	35301	Mantenimiento y conservación de bienes informáticos			28,786,168	131,780	6,662,881	287,087	114,616		20,888,566	502	46,000	934,736
	35501	Mantenimiento y conservación de vehículos terrestres, aéreos, marítimos, lacustres y fluviales			16,109,213	135,072	1,623,768	763,567	833,386	63,580	2,160,764	85,319	111,360	10,087,417
	35601	Reparación y mantenimiento de equipo de defensa y seguridad			11,700									11,700
	35701	Mantenimiento y conservación de maquinaria y equipo			10,796,097	183,006	2,401,740	212,004	229,384	107,928	3,421,338	2,706,376	362,592	1,168,729
	35801	Servicios de lavandería, limpieza, higiene			34,226,646	680,880	6,472,821	711,620	440,476	169,260	7,015,128	641,484	1,182,960	16,912,017
	35901	Servicios de jardinería y fumigación			2,660,704	36,516	992,740	127,032	116,959	17,556	340,968	105,660	47,688	875,586
	3600	Servicios de Comunicación Social y Publicidad			28,437,277		2,725,848		24,424,307	510,000	4,000	511,124		261,988
	36101	Difusión de mensajes sobre programas y actividades gubernamentales			28,437,027		2,725,848		24,424,307	510,000	4,000	511,124		261,748
	36901	Servicios relacionados con monitoreo de información en medios masivos			260									260
	3700	Servicios de Traslado y Viajes			76,740,266	2,960,873	11,227,867	2,687,374	6124,046	2,088,667	41,760,029	1,451,389	2,659,500	5,940,532
	37101	Pasajes Aéreos nacionales para labores en campo y de supervisión			3,266,228	539,728	1,238,000	14,520	325,000		1,047,000			1,980
	37104	Pasajes Aéreos nacionales para serv. públicos de mando en el desempeño de comisiones y l. oficiales			8,927,212	3,472,092	349,972	1,400,517	990,000	1,067,424	491,101	96,000		1,059,206
	37106	Pasajes Aéreos internacionales para servidores públicos en el desempeño de comisiones y l. oficiales			1,280,465	1,074,364			100,000		90,000			16,101
	37201	Pasajes terrestres nacionales para labores en campo y de supervisión			2,864,701	84,695	407,940	22,248	362,700	15,000	1,265,798	112,760	192,000	410,560
	37204	Pasajes terrestres nacionales para serv. Púb. de mando en el desempeño de comisiones y l. oficiales			3,267,800	477,357	223,208	272,450	13,000	332,363	94,624	1,092,000	762,798	
	37206	Pasajes terrestres internacionales para labores en campo y de supervisión			84,500	2,500							70,000	12,000
	37501	Viajes nacionales para labores en campo y de supervisión			7,459,045	2,326,450	105,508	163,920	98,839		4,646,153			114,175
	37604	Viajes nacionales para servidores públicos en el desempeño de funciones oficiales			16,925,779	3,693,445	1,755,786	3,625,904	372,000	2,448,127	745,584	1,019,500	3,382,433	
	37602	Viajes en el extranjero para servidores públicos en el desempeño de comisiones y lunc. Ofic.			905,862	775,861				40,001			90,000	
	37701	Instalación del personal federal			150,000									150,000
	37801	Servicios integrales nacionales para servidores públicos en el desempeño de comisiones y lunc. Ofic.			1,848,667				598,667	1,250,000				
	37901	Gastos para operativos y trabajos de campo en áreas rurales			29,760,917	26,900	57,720	48,636		29,672,163	4,320			51,279
	3800	Servicios oficiales			4,713,194	253,290	3,425,164	83,112	534,000	84,000	83,112	83,112	83,112	83,292
	38301	Congresos y convenciones			1,128,674	31,650	646,844	450,000						180

INSTITUTO FEDERAL ELECTORAL
 Dirección Ejecutiva de Administración
Presupuesto Aprobado 2012
Resumen por Capítulo, Concepto, Partida Presupuestal y Programa



Verificar SCG

Tipo Capítulo	Concepto	Og	Partida	Total	R001	R002	R003	R004	R005	R006	R007	R001
38601	Gastos para alimentación de servidores públicos de mando			3,584,520	221,640	2,779,320	83,112	84,000	84,000	83,112	83,112	83,112
3900	Otros Servicios Generales			57,643,911	1,335,385	13,842,350	4,007,411	606,741	14,727,705	1,736,859	759,851	16,486,546
39101	Funerales y pagas de defunción			2,304,040								2,304,040
39202	Otros impuestos y derechos			6,830,098	96,900	969,548	428,738	446,501	965,372	73,482	62,236	3,778,361
39401	Erogaciones por resoluciones emitidas por autoridad competente			1,948,780								1,948,780
39801	Impuesto sobre nóminas			46,560,993	1,239,085	12,872,802	3,651,725	3,580,910	587,791	13,762,333	1,663,377	707,615
4000	Transferencias, asignaciones, subsidios y otras ayudas			51,143,515	3,382,200		804,130	1,020,000	40,344,385			5,582,800
4400	Ayudas Sociales			45,123,515	3,382,200		804,130		40,344,385			592,800
44101	Gastos relacionados con actividades culturales, deportivas y de ayuda extraordinaria			237,000			237,000					
44102	Gastos por servicios de traslado de personas			2,069,200	1,702,200		367,130					
44103	Premios, recompensas, pensiones de gracia y pensión recreativa estudiantil			200,000			200,000					
44106	Compensaciones por servicios de carácter social			592,800								592,800
44107	Ayoyo a representantes del Poder Legislativo y partidos políticos ante el Consejo General del IFE			1,680,000	1,680,000							
44601	Ayoyo financiero a CONASE y la CNV Locales y distritales del RFE			40,344,385					40,344,385			
4600	Transferencias a Fideicomisos, Mandatos y Otros Análogos			6,020,000				1,020,000				5,000,000
46101	Aportaciones a fideicomisos públicos			6,020,000				1,020,000				5,000,000
5000	Bienes Muebles, Inmuebles e Intangibles			2,209,711	3,225	971,626	75,779	745,017		37,025	30,162	349,877
5100	Mobiliario y equipo de administración			1,407,023	3,225	906,888	15,000	682,017		37,025	13,000	349,877
51101	Mobiliario			764,628	3,225	117,419	15,000	270,582		33,025	6,000	319,377
51501	Bienes informáticos			362,969		63,969		285,000		4,000		20,000
51901	Equipo de administración			279,435		135,500		126,435			7,000	10,500
5200	Mobiliario y Equipo Educativo y Recreativo			636,613		657,672	60,779	60,000			17,162	
52101	Equipos y aparatos audiovisuales			494,334		417,772		60,000			17,162	
52301	Cámaras fotográficas y de video			200,679		139,900	60,779					
5600	Maquinaria, Otros Equipos y Herramientas			107,066		107,066						
56601	Equipos y aparatos de comunicaciones y telecomunicaciones			20,000		20,000						

INSTITUTO FEDERAL ELECTORAL
 Dirección Ejecutiva de Administración
 Presupuesto Aprobado 2012
Resumen por Capítulo, Concepto, Partida Presupuestal y Programa



Verificar SCS

Tipo Capítulo	Concepto	Og	Partida	Total	0101	0101	0102	0103	0104	0105	0106	0107	0101
	56601		Meguararía y equipo eléctrico y electrónico	87,066		87,066							
Proceso Electoral Federal 2011-2012				4,163,904,701	487,087,257	1,703,266,537	1,389,206,475	5,807,154	258,711,244	47,421,310	21,246,021	258,094,870	
1000	1200		Remuneraciones al personal de carácter transitorio	2,022,302,021	12,361,833	271,417,892	556,142,739	786,644,254	5,807,154	168,000,526	20,873,844	6,746,020	204,901,699
	12101		Honorarios	1,285,363,394	108,833,298	455,125,421	680,126,283		24,637,474	7,871,500			28,765,418
	1300		Remuneraciones adicionales y especiales	1,285,363,394	108,833,298	455,125,421	680,126,283		24,637,474	7,871,500			28,765,418
	13202		Gratificación de fin de año	151,682,464	13,971,708	53,237,791	76,999,385		2,788,726	1,032,932			3,651,912
	1400		Seguridad Social	151,682,464	13,971,708	53,237,791	76,999,385		2,788,726	1,032,932			3,651,912
	14401		Cuotas para el seguro de vida del personal civil	15,373,767	675,591	5,945,434	8,218,979		310,633	26,394			196,736
	1600		Prestaciones	15,373,767	675,591	5,945,434	8,218,979		310,633	26,394			196,736
	16103		Otras medidas de carácter laboral y económico	46,610,590									46,610,590
1700	17101		Pago de estímulos a servidores públicos	533,906,816	12,361,833	147,837,296	41,834,153	41,299,607	5,807,154	140,295,633	11,945,018	6,746,020	125,677,043
	17102		Estímulos por productividad y eficiencia	308,028,292	9,016,168	110,441,037	34,037,548	33,037,421	3,757,963	45,037,076	8,346,742	5,821,996	58,532,351
	2000		Estímulos al personal operativo	225,877,924	3,345,665	37,496,258	7,796,605	8,292,186	2,049,201	95,255,617	3,602,276	924,024	67,144,692
	2100		Materiales de Administración, Emisión de Documentos y Artículos Oficiales	246,118,473	10,646,362	164,841,572	40,646,480		27,972,434			116,016	1,898,619
	21101		Materiales y útiles de oficina	58,200,373	3,818,839	26,821,720	9,131,442		17,276,786			116,016	1,038,600
	21201		Materiales y útiles de impresión y reproducción	47,198,899	1,918,930	24,907,450	5,165,732		14,809,692			116,016	481,079
	21401		Materiales y útiles para el procesamiento en equipos y bienes informáticos	44,722		44,722							
	21601		Material de apoyo informático	8,796,541	172,606	1,604,288	3,965,710		2,685,536				557,401
	21601		Material de limpieza	1,726,303									
	2200		Alimentos y Utensilios	446,898		366,250							120
	22103		Productos alimenticios para el personal que realiza labores en campo de supervisión	86,794,801	3,066,862	70,409,413	12,022,676		944,246				361,604
	22104		Productos alimenticios para el personal en las instalaciones de las dependencias y entidades	7,553,000			7,553,000						
	22106		Productos alimenticios para el personal derivado de actividades extraordinarias	42,615,490	2,009,382	36,696,606	2,809,676		839,222				361,604
	22301		Utensilios para el servicio de alimentación	36,576,858	1,047,480	33,763,854	1,680,000		105,024				
	2400		Materiales y Artículos de Construcción y de Reparación	49,863		49,863							
				14,928,187	30,000	10,898,187			4,000,000				

Resumen por Capítulo, Concepto, Partida Presupuestal y Programa

VerSheet: SCG

Tipo	Capítulo	Concepto	Og	Partida	Total	0101	R001	R002	R003	R004	R005	R006	R007	0101
		24401		Madera y productos de madera	1,391,486			1,391,486						
		24601		Material eléctrico y electrónico	5,820,633		30,000	5,820,633						
		24701		Artículos metálicos para la construcción	24,064			24,064						
		24801		Materiales complementarios	3,294,433			3,294,433						
		24901		Otros materiales y artículos de construcción y reparación	4,367,571			367,571			4,000,000			
	2500			Productos Químicos, Farmacéuticos y de Laboratorio	20,967,190			20,967,190						
		25101		Productos químicos básicos	20,944,330			20,944,330						
		25201		Plaguicidas, abonos y fertilizantes	8,000			8,000						
		25301		Medicinas y productos farmacéuticos	2,997			2,997						
		25401		Materiales, accesorios y suministros médicos	1,520			1,520						
		25901		Otros productos químicos	343			343						
	2600			Combustibles, lubricantes y aditivos	31,943,470		677,600	14,153,174	13,628,675		3,454,022			29,999
		26102		Combustibles, lubricantes y aditivos para vehículos destinados a servicios públicos	17,644,415		613,800	13,803	13,662,790		3,454,022			
		26103		Combustibles, lubricantes y aditivos para vehículos destinados a servicios administrativos	13,650,918			13,656,033	66,885					
		26104		Combustibles, lubricantes y aditivos para vehículos asignados a servidores públicos	348,997		63,800	292,198						29,999
		26105		Combustibles, lubricantes y aditivos para maquinaria, equipo de prod. y servicios administrativos	262,140			262,140						
	2700			Vestuario, Blancos, Prendas de Protección y Artículos Deportivos	9,616,832		1,010,001	142,806	5,862,269		2,161,200			450,556
		27101		Vestuario y uniformes	9,097,549		990,001	25,129	5,862,269		2,161,200			68,960
		27201		Prendas de protección personal	448,490		20,000	46,884						381,606
		27401		Productos textiles	70,793			70,793						
	2900			Herramientas, Refacciones y Accesorios Menores	23,674,620		2,063,050	21,463,082	8,418		136,210			17,860
		29101		Herramientas menores	7,776,864		100,000	7,676,864						
		29201		Refacciones y accesorios menores de edificios	4,390			4,390						
		29401		Refacciones y accesorios para equipo de cómputo	2,119,926		1,863,050	4,388	8,418		136,210			17,860
		29901		Refacciones y accesorios menores otros bienes muebles	13,774,440			13,774,440						

Resumen por Capítulo, Concepto, Partida Presupuestal y Programa

Verificar SCS

Tipo	Capítulo	Concepto	Og	Partida	Total	0001	R001	R002	R003	R004	R005	R006	R007	0001
3000	3000	3000	3000	3000	1,285,096,173	135,083,800	520,371,660	528,197,436	51,405,548	22,767,456	14,383,985	12,270,278		
		3100		3100	64,874,825	10,063,456	52,223,754	336,000	600,000			1,626,615		
				31101	1,209,283	1,209,283								
				31301	529,269	529,269								
				31401	4,128,675	4,128,675								
				31501	22,513,185	306,000	22,207,185							
				31601	3,766,699	163,000	2,105,094						1,491,615	
				31602	4,766,580	4,766,580								
				31701	26,280,736	8,890,000	17,255,736						135,000	
				31801	1,666,398	683,456	6,342	336,000	600,000					
				31902	15,000	15,000								
				3200	132,539,664	11,363,641	110,235,266	4,690,000	1,369,519				3,095,000	1,162,238
				32201	22,978,860	2,840,000	19,388,650	750,000						
				32201	10,486,516	5,842,300	155,097		1,045,119				3,095,000	360,000
				32302	11,145,466	40,000	10,803,228							302,238
				32502	1,756,000		96,000	1,660,000						
				32503	68,947,534	687,700	68,259,834							
				32505	600,000	600,000								
				32601	592,475	592,475								
				32701	2,305,041	1,373,641			326,400					
				32903	13,717,982	10,937,982	2,280,000							500,000
				3300	340,013,867	63,625,944	97,004,121	135,261,702	27,413,203				6,811,370	9,932,027
				33104	7,269,066	2,051,277	2,203,930	3,006,879						
				33301	26,729,184	13,721,021	1,312,556	9,034,237					1,661,370	
				33303	986,001		986,001							



INSTITUTO FEDERAL ELECTORAL
 Dirección Ejecutiva de Administración
 Presupuesto Aprobado 2012

Resumen por Capítulo, Concepto, Partida Presupuestal y Programa

Versión: SCG

Tipo Capítulo	Concepto	Og	Partida	Total	0101	R001	R002	R003	R004	R005	R006	R007	H001
33401	33401		Servicios para capacitación a servidores públicos	2,518,990		1,250,000				363,990		900,000	
33501	33501		Estudios e investigaciones	11,060,000		7,460,000				3,600,000			
33601	33601		Servicios relacionados con traducciones	87,000		87,000							
33602	33602		Otros servicios comerciales	4,211,565		3,063,222	1,128,343						
33603	33603		Impresiones de documentos oficiales para la prestación de servicios públicos	81,263,401		81,251,401	12,000						
33604	33604		Impresión y elaboración de material informativo derivado de la operación y a administración de la UFS	152,277,942		12,890,600	10,153,150	128,343,392		1,200,000			
33605	33605		Información en medios masivos derivada de la operación y administración de las dependencias y entidad.	33,000		33,000							
33801	33801		Servicios de vigilancia	1,655,720			440,744			1,214,976			
33901	33901		Subcontratación de servicios con terceros	29,159,469		326,567		2,649,975		12,000,000		4,250,000	9,932,027
33903	33903		Servicios integrales	23,773,909		22,963,367	840,562						
3400	3400		Servicios Financieros, Bancarios y Comerciales	14,441,082		3,700,000	6,967,891	2,613,391		1,159,200			
34101	34101		Servicios bancarios y financieros	10,000			10,000						
34601	34601		Almacenaje, embalaje y enrase	363,250			173,250			180,000			
34701	34701		Fletes y manobras	14,077,832		3,700,000	6,784,641	2,613,391		979,200			
3500	3500		Servicios de Instalación, Reparación, Mantenimiento y Conservación	55,971,206		10,006,110	9,772,146			13,666,950		22,625,000	
35101	35101		Mantenimiento y conservación de inmuebles	10,630,594		1,200,000	9,330,594						
35201	35201		Mantenimiento y conservación de mobiliario y equipo de administración	57,220			57,220						
35301	35301		Mantenimiento y conservación de bienes informáticos	22,476,684		8,906,110	3,624			13,666,950			
35701	35701		Mantenimiento y conservación de maquinaria y equipo	22,525,000								22,625,000	
35901	35901		Servicios de lavandería, limpieza, higiene	308,050			308,050						
35901	35901		Servicios de jardinería y fumigación	73,568			73,568						
3600	3600		Servicios de Comunicación Social y Publicidad	110,626,632		24,674,667	17,266,660	68,586,306					
36101	36101		Difusión de mensajes sobre programas y actividades gubernamentales	110,626,632		24,674,667	17,266,660	68,586,306					
3700	3700		Servicios de traslado y viáticos	612,569,663		7,455,749	200,546,414	294,967,246		6,440,147		2,850,000	310,007
37101	37101		Pasajes Aéreos nacionales para labores en campo y de supervisión	2,806,354		1,505,000		1,040,354		260,000			

INSTITUTO FEDERAL ELECTORAL
 Dirección Ejecutiva de Administración
Presupuesto Aprobado 2012
Resumen por Capítulo, Concepto, Partida Presupuestal y Programa



Verificar SGC

Tipo	Capítulo	Concepto	Og	Partida	Total	0001	R001	R002	R003	R004	R005	R006	R007	0001
				Pasajes Aéreos nacionales para serv. públicos de mando en el desempeño de comisiones y f. oficiales	10,570,651		2,142,968	6,407,683	1,900,000		120,000			
				Pasajes terrestres nacionales para labores en campo y de supervisión	3,502,207				1,686,000		81,200	1,425,000		310,007
				Pasajes terrestres nacionales para serv. Púb. de mando en el desempeño de comisiones y f. oficiales	6,587,651		854,000	1,111,651	4,622,000					
				Viajeros nacionales para labores en campo y de supervisión	186,467,274		1,000,000	181,221,739			2,720,475	1,425,000		
				Viajeros nacionales para servidores públicos en el desempeño de funciones oficiales	16,186,266		1,863,781	2,898,200	11,281,964		51,380			
				Servicios integrales nacionales para servidores públicos en el desempeño de comisiones y func. Ofic.	8,791,600			8,791,600						
				Gastos para operativos y trabajos de campo en áreas rurales	277,669,531			15,481	274,438,368		3,207,112			
				3800 Servicios oficiales	2,740,000		450,000		2,290,000					
				38301 Congresos y convenciones	2,740,000		450,000		2,290,000					
				3900 Otros Servicios Generales	51,309,834		3,230,233	26,866,408	19,338,192		721,529	242,466		866,006
				39202 Otros impuestos y derechos	678,847			678,847						
				39801 Impuesto sobre nóminas	50,630,987		3,230,233	26,177,561	19,338,192		721,529	242,466		866,006
				4000 Transferencias, asignaciones, subsidios y otras ayudas	518,749,708		38,372,800	460,957,859	12,966,313		6,102,736			330,000
				4400 Ayudas Sociales	480,439,708		1,662,800	460,957,859	11,486,313		6,102,736			330,000
				44101 Gastos relacionados con actividades culturales, deportivas y de ayuda educativa	9,960,000			9,000,000	960,000					
				44102 Gastos por servicios de traslado de personas	3,148,313		923,800		1,890,113					330,000
				44103 Premios, recompensas, pensiones de gracia y pensión recreativa estudiantil	145,000		145,000							
				44105 Apoyo a voluntarios que participan en diversos programas federales	7,440,000				7,440,000					
				44106 Compensaciones por servicios de carácter social	1,156,200				1,156,200					
				44107 Apoyo a representantes del Poder Legislativo y partidos políticos ante el Consejo General del IFE	490,000		490,000							
				44108 Dietas a consejeros electorales locales y distritales en el año electoral federal	241,709,067			241,709,067						
				44109 Apoyos para alimentos a funcionarios de casilla el día de la jornada electoral federal	148,239,080			148,239,080						
				44110 Apoyo financiero a consejeros electorales locales y distritales en año electoral federal	62,009,712			62,009,712						
				44501 Apoyo financiero a CONASE y a la QNV locales y distritales del RFE	6,102,736						6,102,736			
				4800 Donativos	1,510,000		10,000		1,500,000					

Versión: SCG

Tipo Capítulo	Concepto	Og	Partida	Total	0101	R001	R002	R003	R004	R005	R006	R007	U001
	48101		Donativos a instituciones sin fines de lucro	1,510,000		10,000		1,500,000					
	4900		Transferencias al Exterior	36,800,000		36,800,000							
	49201		Cuotas y aportaciones a organismos internacionales	36,800,000		36,800,000							
5000	Bienes Muebles, Inmuebles e Intangibles			37,524,622		32,159,413	354,647	735,992		200,000	3,774,000		300,000
	5100		Mobiliario y equipo de administración	23,710,963		19,003,513	183,946	443,604			3,774,000		300,000
	51101		Mobiliario	3,701,263		3,553,153	148,210						
	51501		Bienes Informáticos	15,034,268		13,961,584	28,980	443,604			600,000		
	51901		Equipo de administración	4,974,432		1,488,676	11,756				3,174,000		300,000
5200	Mobiliario y Equipo Educativo y Recreativo			6,155,388		5,953,000		292,388					
	52101		Equipos y aparatos audiovisuales	1,632,668		1,553,000		69,668					
	52301		Cámaras fotográficas y de video	4,522,720		4,300,000		222,720					
5400	Vehículos y Equipo de Transporte			1,090,000		1,090,000							
	54104		Vehículos y equipo terrestres destinados a servicios administrativos	1,090,000		1,090,000							
5600	Maquinaría, Otros Equipos y Herramientas			6,568,601		6,202,900	165,701			200,000			
	56601		Equipos y aparatos de comunicaciones y telecomunicaciones	9,136		9,136							
	56601		Maquinaría y equipo eléctrico y electrónico	6,202,900		6,202,900							
	56701		Herramientas y máquinas herramienta	311,415			111,415			200,000			
56902	Otros bienes muebles			45,150			45,150						
6000	Inversión Pública			43,394,274						5,000,000			38,394,274
	6200		Otra Pública en Bienes Propios	43,394,274						5,000,000			38,394,274
62202	Mantenimiento y rehabilitación de edificaciones no habitacionales			31,894,274									31,894,274
62902	Obras de terminación y acabado de edificios			11,500,000						5,000,000			6,500,000
Voto de los Mexicanos Residentes en el Extranjero				107,124,167		30,901,060	4,265,349	14,911,914		57,142,844			
1000	Servicios Personales			38,211,865		20,097,579	2,014,754	6,339,463		9,159,864			
	1100		Remuneraciones al personal de carácter permanente	1,443,258		1,443,258							
	11301		Sueldos base	1,443,258		1,443,258							
1200	Remuneraciones al personal de carácter transitorio			21,733,663		5,845,630	1,773,000	6,094,138		8,072,895			



INSTITUTO FEDERAL ELECTORAL
 Dirección Ejecutiva de Administración
 Presupuesto Aprobado 2012

Resumen por Capítulo, Concepto, Partida Presupuestal y Programa

Versión: SCG

Tipo Capítulo	Concepto	Og	Partida	Total	0101	R001	R002	R003	R004	R005	R006	R007	0101
	12101		Honorarios	21,793,863		5,843,630	1,775,000	6,094,138		8,072,895			
	1300		Remuneraciones adicionales y especiales	4,041,301		1,963,926	237,302	796,475		1,044,138			
	13201		Primas de vacaciones y dominical	35,602		35,602							
	13202		Gratificación de fin de año	4,006,299		1,928,324	237,302	796,475		1,044,138			
	1400		Seguridad Social	1,775,051		1,685,710	4,452	32,118		42,771			
	14101		Aportaciones al ISSSTE	138,871		138,871							
	14105		Aportaciones al seguro de cesantía en edad avanzada y vejez	44,229		44,229							
	14201		Aportaciones al FOVISSSTE	69,646		69,646							
	14301		Aportaciones al Sistema de Ahorro para el Retiro	27,862		27,862							
	14302		Depósitos para el ahorro solidario	90,539		90,539							
	14401		Quotas para el seguro de vida del personal civil	242,006		162,665	4,452	32,118		42,771			
	14403		Quotas para el seguro de gastos médicos del personal civil	234,373		234,373							
	14404		Quotas para el seguro de separación individualizado	926,702		926,702							
	14406		Quotas para el seguro colectivo de retiro	823		823							
	1500		Otras Prestaciones Sociales y Económicas	7,505,343		7,505,343							
	15401		Prestaciones establecidas por condiciones generales de trabajo o contratos colectivos de trabajo	38,100		38,100							
	15402		Compensación garantizada	7,467,243		7,467,243							
	1700		Pago de estímulos a servidores públicos	1,662,439		1,645,712	16,727						
	17101		Estímulos por productividad y eficiencia	1,645,712		1,645,712							
	17102		Estímulos al personal operativo	16,727			16,727						
2000			Materiales y Suministros	1,921,786		233,500	535,149	286,521		266,616			
2100			Materiales de Administración, Emisión de Documentos y Artículos Oficiales	256,139		65,233	79,254	15,585		95,067			
21101			Materiales y útiles de oficina	197,923		24,893	79,254	15,585		77,091			
21201			Materiales y útiles de impresión y reproducción	1,492		1,492							
21401			Materiales y útiles para el procesamiento en equipos y bienes informáticos	41,283		37,948				3,435			
21601			Material de limpieza	15,541		1,000				14,541			

Resumen por Capítulo, Concepto, Partida Presupuestal y Programa

Versión: SCG

Tipo Capítulo	Concepto	Og	Partida	Total	0101	R001	R002	R003	R004	R005	R006	R007	0101
	2200	Alimentos y Utensilios		285,061		28,000	5,900	134,751		58,500			
	22103	Productos alimenticios para el personal que realiza labores en campo o de supervisión		134,751				134,751					
	22104	Productos alimenticios para el personal en las instalaciones de las dependencias y entidades		88,200		24,000	5,900			58,500			
	22201	Utensilios para el servicio de alimentación		2,000		2,000							
	2400	Materiales y Artículos de Construcción y de Reparación		370,400		5,000	365,400						
	24601	Materiales eléctricos y electrónico		5,000		5,000							
	24801	Materiales complementarios		365,400			365,400						
	2600	Combustibles, Lubricantes y aditivos		252,476		57,267	6,975	75,185		113,049			
	26102	Combustibles, lubricantes y aditivos para vehículos destinados a servicios públicos		136,209			6,975	75,185		113,049			
	26103	Combustibles, lubricantes y aditivos para vehículos destinados a servicios administrativos		26,649		26,649							
	26104	Combustibles, lubricantes y aditivos para vehículos asignados a servidores públicos		30,618		30,618							
	2700	Vestuario, Blancos, Prendas de Protección y Artículos Deportivos		75,000		75,000							
	27101	Vestuario y uniformes		75,000		75,000							
	2900	Herramientas, Refacciones y Accesorios Menores		82,720		5,000	77,720						
	29201	Refacciones y accesorios menores de edificios		5,000		5,000							
	29901	Refacciones y accesorios menores otros bienes muebles		77,720			77,720						
3000	Servicios generales			66,230,450		9,518,694	1,457,446	7,543,346		47,716,364			
	3100	Servicios básicos		42,736,171		628,371				42,166,800			
	31101	Servicio de energía eléctrica		247,162		151,162				96,000			
	31401	Servicio telefónico convencional		78,000		6,000				72,000			
	31501	Servicio de telefonía celular		36,000		36,000							
	31701	Servicios de conducción de señales analógicas y digitales		335,209		335,209							
	31801	Servicio postal		42,098,800		100,000				41,998,800			
3200	Servicios de arrendamiento			2,719,529		2,226,140	285,389	108,000					
	32201	Arrendamiento de edificios y locales		2,416,140		2,326,140	90,000						

Versión: SCG

Tipo Capítulo	Concepto	Og	Partida	Total	0001	R001	R002	R003	R004	R005	R006	R007	0001
	32201		Arrendamiento de equipo y bienes informáticos	61,988			61,988						
	32302		Arrendamiento de mobiliario	71,901			71,901						
	32602		Arrendamiento de vehículos para servicios públicos o operación de programas públicos	109,500			61,500	108,000					
	3300		Servicios Profesionales, Científicos, Técnicos y Otros Servicios	11,012,390		1,485,118	887,002	3,328,964		5,311,306			
	33106		Servicios relacionados con procedimientos jurisdiccionales	54,068			54,068						
	33301		Servicios de informática	1,195,960		1,195,960							
	33602		Otros servicios comerciales	120,000		120,000							
	33603		Impresiones de documentos oficiales para la prestación de servicios públicos	82,934			82,934						
	33604		Impresión y elaboración de material informativo derivado de la operación y administración de la UR's	8,241,104		164,142		3,076,964		4,999,998			
	33801		Servicios de vigilancia	80,000						80,000			
	33901		Subcontratación de servicios con terceros	488,324		5,916		252,000		231,308			
	3500		Servicios de Instalación, Reparación, Mantenimiento y Conservación	50,796		20,000	30,796						
	35101		Mantenimiento y conservación de inmuebles	20,000			20,000						
	35301		Mantenimiento y conservación de bienes informáticos	10,796			10,796						
	35601		Mantenimiento y conservación de vehículos terrestres, aéreos, marítimos, lacustres y fluviales	20,000		20,000							
	3600		Servicios de Comunicación Social y Publicidad	7,249,317		4,076,473		3,172,844					
	36101		Difusión de mensajes sobre programas y actividades gubernamentales	7,249,317		4,076,473		3,172,844					
	3700		Servicios de Traslado y Viajes	1,239,992		330,344	139,733	769,515					
	37104		Pasajes Aéreos nacionales para serv. públicos de mando en el desempeño de comisiones y f. oficiales	163,657		36,876	126,681						
	37106		Pasajes Aéreos internacionales para servidores públicos en el desempeño de comisiones y f. oficiales	78,000		78,000							
	37201		Pasajes terrestres nacionales para labores en campo y de supervisión	16,400		16,400							
	37204		Pasajes terrestres nacionales para serv. Púb. de mando en el desempeño de comisiones y f. oficiales	13,052			13,052						
	37604		Viajes nacionales para servidores públicos en el desempeño de funciones oficiales	39,324		39,324							
	37602		Viajes en el extranjero para servidores públicos en el desempeño de comisiones y func. Ofic.	159,744		159,744							
	37901		Gastos para operativos y trabajos de campo en áreas rurales	769,515				769,515					

VerSheet: S03

Tipo Capítulo	Concepto	Og	Partida	Total	0101	R001	R002	R003	R004	R005	R006	R007	1001
	3800	3800	Servicios oficiales	137,260		137,260							
	38301	38301	Congresos y comisiones	99,999		99,999							
	38501	38501	Gastos para alimentación de servidores públicos de mando	87,261		87,261							
	3900	3900	Otros Servicios Generales	976,395		464,988	108,526	164,623		238,258			
	39601	39601	Impuesto sobre nóminas	976,395		464,988	108,526	164,623		238,258			
	4000	4000	Transferencias, asignaciones, subsidios y otras ayudas	414,000		150,000	264,000						
	4400	4400	Ayudas Sociales	414,000		150,000	264,000						
	44102	44102	Gastos por servicios de traslado de personas	150,000		150,000							
	44109	44109	Ayotos para alimentos a funcionarios de casilla el día de la jornada electoral federal	264,000			264,000						
	5000	5000	Bienes Muebles, Inmuebles e Intangibles	946,276		801,287		144,989					
	5100	5100	Mobiliario y equipo de administración	901,287		761,287		140,000					
	51501	51501	Bienes Informáticos	901,287		761,287		140,000					
	5200	5200	Mobiliario y Equipo Educativo y Recreativo	4,989				4,989					
	52901	52901	Otro mobiliario y equipo educacional y recreativo	4,989				4,989					
	5600	5600	Maquinaria, Otros Equipos y Herramientas	40,000		40,000							
	56601	56601	Maquinaria y equipo eléctrico y electrónico	40,000		40,000							
Padrón Electoral				353,057,161						353,057,161			
1000	1000	1000	Servicios Personales	160,063,684						160,063,684			
1200	1200	1200	Remuneraciones al personal de carácter transitorio	141,794,594						141,794,594			
12101	12101	12101	Honorarios	141,794,594						141,794,594			
1300	1300	1300	Remuneraciones adicionales y especiales	16,694,320						16,694,320			
13202	13202	13202	Gratificación de fin de año	16,694,320						16,694,320			
1400	1400	1400	Seguridad Social	1,594,770						1,594,770			
14401	14401	14401	Cuotas para el seguro de vida del personal civil	1,594,770						1,594,770			
2000	2000	2000	Materiales y Suministros	16,344,554						16,344,554			
2100	2100	2100	Materiales de Administración, Emisión de Documentos y Artículos Oficiales	6,414,214						6,414,214			
21101	21101	21101	Materiales y útiles de oficina	819,134						819,134			
21401	21401	21401	Materiales y útiles para el procesamiento en equipos y bienes informáticos	5,478,221						5,478,221			
21601	21601	21601	Material de limpieza	116,859						116,859			

Resumen por Capítulo, Concepto, Partida Presupuestal y Programa

VerSheet: SC6

Tipo	Capítulo	Concepto	Og	Partida	Total	0101	R001	R002	R003	R004	R005	R006	R007	0101
	2200	Alimentos y Uensillos			247,568						247,568			
	22103	Productos alimenticios para el personal que realiza labores en campo o de supervisión			247,568						247,568			
	2600	Combustibles, lubricantes y aditivos			6,432,809						6,432,809			
	26102	Combustibles, lubricantes y aditivos para vehículos destinados a servicios públicos			6,432,809						6,432,809			
	2700	Vestuario, Blancos, Prendas de Protección y Artículos Deportivos			3,249,963						3,249,963			
	27101	Vestuario y uniformes			3,249,963						3,249,963			
	3000	Servicios generales			176,648,923						176,648,923			
	3100	Servicios básicos			4,146,263						4,146,263			
	31401	Servicio telefónico convencional			298,920						298,920			
	31601	Servicio de telefonía celular			2,400						2,400			
	31701	Servicios de conducción de señales analógicas y digitales			146,807						146,807			
	31901	Servicios integrales de telecomunicación			3,698,136						3,698,136			
	3200	Servicios de arrendamiento			66,710,863						66,710,863			
	32201	Arrendamiento de edificios y locales			1,606,308						1,606,308			
	32201	Arrendamiento de equipo y bienes informáticos			35,000,000						35,000,000			
	32602	Arrendamiento de vehículos para servicios públicos o operación de programas públicos			15,000,000						15,000,000			
	32601	Arrendamiento de maquinaria y equipo			996,032						996,032			
	32701	Patentes, regalías y otros			4,108,523						4,108,523			
	3300	Servicios Profesionales, Científicos, Técnicos y Otros Servicios			93,339,723						93,339,723			
	33301	Servicios de informática			60,090,531						60,090,531			
	33603	Impresiones de documentos oficiales para la prestación de servicios públicos			33,107,208						33,107,208			
	33801	Servicios de vigilancia			141,984						141,984			
	3500	Servicios de Instalación, Reparación, Mantenimiento y Conservación			6,058,464						6,058,464			
	35101	Mantenimiento y conservación de inmuebles			6,000,000						6,000,000			
	35901	Servicios de lavandería, limpieza, higiene			58,464						58,464			
	3600	Servicios de Comunicación Social y Publicidad			4,548,607						4,548,607			



INSTITUTO FEDERAL ELECTORAL
 Dirección Ejecutiva de Administración
 Presupuesto Aprobado 2012

Resumen por Capítulo, Concepto, Partida Presupuestal y Programa

VerSheet: S03

Tipo Capítulo	Concepto	Og	Partida	Total	0101	R001	R002	R003	R004	R005	R006	R007	0101
	36101		Difusión de mensajes sobre programas y actividades gubernamentales	4,548,607						4,548,607			
3700			Servicios de Traslado y Viáticos	7,682,198						7,682,198			
	37901		Gastos para operativos y trabajos de campo en áreas rurales	7,682,198						7,682,198			
3900			Otros Servicios Generales	4,163,805						4,163,805			
	39801		Impuesto sobre nóminas	4,163,805						4,163,805			
Estrategia Nat. de Educación Cívica para el desarrollo de la cultura política democrática en México				22,978,974				22,978,974					
1000			Servicios Personales	1,536,324				1,536,324					
	1200		Remuneraciones al personal de carácter transitorio	1,347,000				1,347,000					
	12101		Honorarios	1,347,000				1,347,000					
1300			Remuneraciones adicionales y especiales	187,996				187,996					
	13202		Gratificación de fin de año	187,996				187,996					
1400			Seguridad Social	1,938				1,938					
	14401		Quotas para el seguro de vida del personal civil	1,938				1,938					
3000			Servicios generales	18,577,339				18,577,339					
	3200		Servicios de arrendamiento	88,000				88,000					
	32301		Arrendamiento de equipo y bienes informáticos	88,000				88,000					
3300			Servicios Profesionales, Científicos, Técnicos y Otros Servicios	17,875,000				17,875,000					
	33104		Otros seguros para la operación de programas	13,720,000				13,720,000					
	33301		Servicios de informática	1,600,000				1,600,000					
	33601		Estudios e investigaciones	2,555,000				2,555,000					
3700			Servicios de Traslado y Viáticos	170,000				170,000					
	37104		Pasajes Aéreos nacionales para serv. públicos de mando en el desempeño de comisiones y oficiales	85,000				85,000					
	37201		Pasajes terrestres nacionales para labores en campo y de supervisión	5,000				5,000					
	37604		Viáticos nacionales para servidores públicos en el desempeño de funciones oficiales	80,000				80,000					
3800			Servicios oficiales	404,377				404,377					
	38301		Congresos y convenciones	404,377				404,377					
3900			Otros Servicios Generales	39,982				39,982					



INSTITUTO FEDERAL ELECTORAL
 Dirección Ejecutiva de Administración
 Presupuesto Aprobado 2012

Resumen por Capítulo, Concepto, Partida Presupuestal y Programa

Verificar SCG

Tipo Capítulo	Concepto	Og	Partida	Total	0101	0102	0103	0104	0105	0106	0107	0108
	3901		Impuesto sobre nóminas	39,962			39,962					
4000	Transferencias, asignaciones, subsidios y otras ayudas			2,852,201			2,852,201					
4400	Ayudas Sociales			562,201			562,201					
44102	Gastos por servicios de traslado de personas			467,201			467,201					
44103	Premios, recompensas, pensiones de gracia y pensión recreativa estudiantil			95,000			95,000					
4800	Donativos			2,300,000			2,300,000					
48101	Donativos a instituciones sin fines de lucro			2,300,000			2,300,000					
5000	Bienes Muebles, Inmuebles e Intangibles			12,500			12,500					
5100	Mobiliario y equipo de administración			12,500			12,500					
51501	Bienes Informáticos			12,500			12,500					
Innovación y Transformación Institucional				291,541,307	134,206,233		11,000,000	11,087,159		1,950,000	3,500,000	129,707,915
1000	Servicios Personales			11,397,477			8,397,477					3,000,000
1200	Remuneraciones al personal de carácter transitorio			7,384,925			7,384,925					
12101	Honorarios			7,384,925			7,384,925					
1300	Remuneraciones adicionales y especiales			992,518			992,518					
13202	Gratificación de fin de año			992,518			992,518					
1400	Seguridad Social			20,034			20,034					
14401	Otras para el seguro de vida del personal civil			20,034			20,034					
1500	Otras Prestaciones Sociales y Económicas			3,000,000								3,000,000
15401	Prestaciones establecidas por condiciones generales de trabajo o contratos colectivos de trabajo			3,000,000								3,000,000
2000	Materiales y Suministros			5,109,303			1,639,303	70,000				3,400,000
2100	Materiales de Administración, Emisión de Documentos y Artículos Oficiales			1,050,303			630,303	70,000				350,000
21101	Materiales y útiles de oficina			476,301			406,301	70,000				
21401	Materiales y útiles para el procesamiento en equipos y bienes informáticos			220,372			220,372					
21501	Materiales de apoyo informático			3,000			3,000					
21601	Materiales de limpieza			350,000								350,000
2200	Alimentos y Utensilios			250,000			250,000					
22104	Productos alimenticios para el personal en las instalaciones de las dependencias y entidades			250,000			250,000					

INSTITUTO FEDERAL ELECTORAL
 Dirección Ejecutiva de Administración
Presupuesto Aprobado 2012
Resumen por Capítulo, Concepto, Partida Presupuestal y Programa



VerSheet: S03

Tipo Capítulo	Concepto	Og	Partida	Total	0101	8001	8002	8003	8004	8005	8006	8007	8001
	2400	Materiales y Artículos de Construcción y de Reparación		1,050,000									1,050,000
	24601	Material eléctrico y electrónico		1,050,000									1,050,000
	2900	Herramientas, Refacciones y Accesorios, Mermas		2,759,000		759,000							2,000,000
	29401	Refacciones y accesorios para equipo de cómputo		2,759,000		759,000							2,000,000
3000	Servicios generales			216,670,333	96,945,259		1,000,000	11,017,159			3,500,000		105,210,915
	3100	Servicios básicos		4,250,345	4,250,345								
	31701	Servicios de conducción de señales analógicas y digitales		4,250,345	4,250,345								
	3200	Servicios de arrendamiento		145,979,974	76,014,963			781,053					69,183,958
	32301	Arrendamiento de equipo y bienes informáticos		54,350,000	54,350,000								
	32503	Arrendamiento de vehículos para servicios administrativos		64,411,622									64,411,622
	32701	Patentes, regalías y otros		27,218,352	21,064,963			781,053					4,772,336
	3300	Servicios Profesionales, Científicos, Técnicos y Otros Servicios		59,630,182	9,813,119			1,000,000	3,556,106			3,500,000	36,023,957
	33104	Otras asesorías para la operación de programas		6,625,000	5,875,000								750,000
	33301	Servicios de informática		43,639,880	1,117,636			6,250,287				3,500,000	32,771,957
	33303	Servicios relacionados con certificación de procesos		100,000									100,000
	33401	Servicios para capacitación a servidores públicos		4,136,319	1,020,000			774,319					2,402,000
	33501	Estudios e investigaciones		1,000,000				1,000,000					
	33601	Servicios relacionados con traducciones		264,697	264,697								
	33604	Impresión y elaboración de material informativo derivado de la operación y administración de la IFE		80,440	30,440				50,000				
	33901	Subcontratación de servicios con terceros		2,736,346	1,505,346				1,281,500				
	3500	Servicios de instalación, Reparación, Mantenimiento y Conservación		2,910,585	2,910,585								
	35001	Mantenimiento y conservación de bienes informáticos		2,910,585	2,910,585								
	3700	Servicios de Traslado y Viáticos		3,004,000	1,124,000				1,880,000				
	37104	Pasajes Aéreos nacionales para serv. públicos de mando en el desempeño de comisiones y l. oficiales		555,360	555,360								
	37106	Pasajes Aéreos internacionales para servidores públicos en el desempeño de comisiones y l. oficiales		35,000	35,000								
	37204	Pasajes terrestres nacionales para serv. Púb. de mando en el desempeño de comisiones y l. oficiales		35,000	35,000								

VerSheet: ECG

Tipo Capítulo	Concepto	Og	Partida	Total	0001	R001	R002	R003	R004	R005	R006	R007	0001
	37604		Viáticos nacionales para servidores públicos en el desempeño de funciones oficiales	442,140		442,140							
	37602		Viáticos en el extranjero para servidores públicos en el desempeño de comisiones y func. Ofic.	56,000		56,000							
	37601		Servicios integrales nacionales para servidores públicos en el desempeño de comisiones y func. Ofic.	1,800,000				1,800,000					
	3800		Servicios oficiales	1,608,270		1,608,270							
	38301		Congresos y convenciones	1,608,270		1,608,270							
	3900		Otros Servicios Generales	223,977			223,977						
	39801		Impuesto sobre nóminas	223,977			223,977						
4000	Transferencias, asignaciones, subsidios y otras ayudas			11,291,121		1,291,121		10,000,000					
	4400		Ayudas Sociales	10,991,121		991,121		10,000,000					
	44102		Gastos por servicios de traslado de personas	1,991,121		991,121		1,000,000					
	44103		Premios, recompensas, pensiones de gracia y pensión recreativa estudiantil	9,000,000				9,000,000					
	4500		Donativos	300,000		300,000							
	48101		Donativos a instituciones sin fines de lucro	300,000		300,000							
5000	Bienes Muebles, Inmuebles e Intangibles			47,073,073		27,023,073				1,950,000		18,100,000	
	5100		Mobiliario y equipo de administración	47,073,073		26,961,073				1,950,000		18,100,000	
	51101		Mobiliario	121,607		121,607							
	51501		Bienes Informáticos	46,057,466		26,869,466				1,950,000		17,248,000	
	51901		Equipo de administración	862,000									862,000
5600	Maquinaria, Otros Equipos y Herramientas			42,000		42,000							
	56601		Maquinaria y equipo eléctrico y electrónico	42,000		42,000							
Total	Gasto de Operación			10,661,413,649	127,830,938	2,159,658,355	2,076,273,710	1,820,959,783	89,001,507	2,253,483,837	220,564,012	127,834,948	1,785,926,659



INSTITUTO FEDERAL ELECTORAL

Versión: 5.06

***Resumen por Unidad Responsable
y Capítulo de Gasto***

Versión: 5.03

Tipo Unidad Gasto de operación		Total	2012					
			1000	2000	3000	4000	5000	6000
01	Presupuesto base	5,722,907,339	4,413,491,806	139,437,870	1,116,824,637	51,143,515	2,209,711	
101	Presidencia del Consejo	42,466,759	36,348,834	1,131,102	4,986,823			
102	Consejeros Electorales	147,064,624	136,232,084	1,755,744	9,096,796			
103	Secretaría Ejecutiva	40,337,595	32,349,817	937,850	7,049,928			
104	Coordinación Nacional de Comunicación Social	47,950,442	29,814,613	3,992,287	13,508,204			635,338
105	Coordinación de Asuntos Internacionales	25,689,696	18,080,364	570,401	5,396,731	1,642,200		
106	Dirección del Secretariado	40,704,869	33,561,602	1,964,175	5,049,123			129,969
107	Contraloría General	115,469,105	96,448,808	1,613,109	17,403,963			3,225
108	Dirección Jurídica	79,981,262	70,015,875	1,455,449	8,509,938			
109	Unidad de Servicios de Informática	263,823,295	65,286,979	1,005,948	197,530,368			
110	Centro para el Desarrollo Democrático	36,348,446	25,878,211	645,129	8,673,206	60,000		91,900
111	Dirección Ejecutiva del Registro Federal de Electores	534,747,276	329,996,989	15,176,640	153,239,822	36,333,825		
112	Dirección Ejecutiva de Perrogativas y Partidos Políticos	127,202,146	103,837,495	5,268,792	18,058,834			37,025
113	Dirección Ejecutiva de Organización Electoral	72,140,713	63,439,756	2,646,082	6,054,875			
114	Dirección Ejecutiva del Servicio Profesional Electoral	72,107,194	47,909,407	1,475,398	20,960,372	1,020,000		742,017
115	Dirección Ejecutiva de Capacitación Electoral y Educación Cívica	107,588,832	58,020,738	3,060,813	45,627,372	804,130		75,779
116	Dirección Ejecutiva de Administración	496,305,887	368,349,516	9,026,604	113,325,390	5,540,000		64,377
117	Consejeros del Poder Legislativo y Representantes de Partidos Políticos	78,116,519	74,598,318	285,502	1,552,699	1,680,000		9,000
118	Unidad Técnica de Servicios de Información y Documentación	24,912,108	19,014,083	766,837	5,122,188			
120	Unidad de Fiscalización de los Recursos de los Partidos Políticos	103,088,827	89,392,276	1,695,687	11,970,702			30,162
121	Unidad Técnica de Planeación	21,650,994	15,882,572	730,710	4,937,293			100,419
200	Juntas Locales Ejecutivas	852,542,313	690,641,320	31,836,603	129,339,630	439,360		285,500
300	Juntas Distritales Ejecutivas	2,393,648,437	2,008,392,149	52,396,808	329,230,480	3,624,000		5,000
02	Proceso Electoral Federal 2011-2012	4,163,804,701	2,032,932,021	246,118,473	1,285,086,173	518,749,708	37,524,052	43,354,274
101	Presidencia del Consejo	5,778,524	5,440,824	95,000	242,700			
102	Consejeros Electorales	16,996,079	16,996,079					
103	Secretaría Ejecutiva	4,135,000	4,135,000					
104	Coordinación Nacional de Comunicación Social	77,770,509	15,324,384	2,435,150	58,368,472			1,642,503
105	Coordinación de Asuntos Internacionales	41,083,318	2,384,284	579,680	6,75,878	37,438,800		4,676

Versión: 5.03

Tipo Unidad	Totales	1000	2000	3000	4000	5000	6000
106 Dirección del Secretariado	10,713,100	6,881,372		3,831,728			
107 Contraloría General	12,361,833	12,361,833					
108 Dirección Jurídica	50,926,292	32,974,361	1,598,237	14,603,494		1,750,200	
109 Unidad de Servicios de Informática	127,304,816	40,037,786	5,898,285	52,606,711		28,762,034	
110 Centro para el Desarrollo Democrático	5,235,419	2,935,419	40,000	1,815,000	445,000		
111 Dirección Ejecutiva del Registro Federal de Electores	129,366,302	53,867,620	22,541,850	44,126,832	3,630,000	200,000	5,000,000
112 Dirección Ejecutiva de Prerrogativas y Partidos Políticos	47,421,310	20,879,844		22,767,466		3,774,000	
113 Dirección Ejecutiva de Organización Electoral	891,503,183	466,718,293	64,325,655	360,182,888		276,347	
114 Dirección Ejecutiva del Servicio Profesional Electoral	5,807,154	5,807,154					
115 Dirección Ejecutiva de Capacitación Electoral y Educación Cívica	662,866,181	97,345,182	40,643,480	51,156,214	12,985,313	735,992	
116 Dirección Ejecutiva de Administración	179,682,088	126,868,993	1,898,619	11,890,202	330,000	300,000	38,394,274
117 Consejeros del Poder Legislativo y Representantes de Partidos Políticos	12,868,358	11,214,210		1,164,148	490,000		
118 Unidad Técnica de Servicios de Información y Documentación	2,446,690	2,446,690					
120 Unidad de Fiscalización de los Recursos de los Partidos Políticos	21,246,021	6,746,020	116,016	14,383,985			
121 Unidad Técnica de Planeación	2,465,853	2,015,853		450,000			
200 Juntas Locales Ejecutivas	194,345,626	94,969,230	7,954,057	47,165,281	44,228,458	28,600	
300 Juntas Distritales Ejecutivas	1,861,481,045	1,004,581,590	97,992,444	139,655,174	419,202,137	49,700	
03 Voto de los Mexicanos Residentes en el Extranjero	107,124,167	38,211,655	1,321,786	66,230,450	414,000	946,276	
104 Coordinación Nacional de Comunicación Social	5,101,060	997,749	893	4,102,416			
109 Unidad de Servicios de Informática	2,100,000	1,091,625		207,088		801,287	
111 Dirección Ejecutiva del Registro Federal de Electores	56,145,044	8,383,864	65,066	47,696,114			
113 Dirección Ejecutiva de Organización Electoral	4,265,349	2,014,754	535,149	1,451,446	264,000		
115 Dirección Ejecutiva de Capacitación Electoral y Educación Cívica	13,058,506	5,113,372	286,521	7,513,624		144,989	
119 Coordinación del Voto de los Mexicanos Residentes en el Extranjero	23,600,000	18,008,205	232,607	5,209,188	150,000		
200 Juntas Locales Ejecutivas	997,800	776,000	201,550	20,250			
300 Juntas Distritales Ejecutivas	1,856,408	1,826,086		30,322			
04 Padrón Electoral	353,057,161	160,063,684	16,344,554	176,648,923			
111 Dirección Ejecutiva del Registro Federal de Electores	197,046,739	38,630,163	3,261,903	155,154,673			
200 Juntas Locales Ejecutivas	19,828,384	4,142,487	7,031,258	8,654,639			
300 Juntas Distritales Ejecutivas	136,182,038	117,291,034	6,051,393	12,839,611			



INSTITUTO FEDERAL ELECTORAL
 Dirección Ejecutiva de Administración
Presupuesto Aprobado 2012
Resumen por Unidad Responsable y Capítulo de Gasto

Versión: 5.03

Tipo Unidad	Título	1000	2000	3000	4000	5000	6000
05	Estrategia Nat. de Educación Cívica para el desarrollo de la cultura política democrática en México	22,978,974		18,577,339	2,852,201	12,500	
115	Dirección Ejecutiva de Capacitación Electoral y Educación Cívica	1,536,934		18,577,339	2,852,201	12,500	
06	Innovación y Transformación Institucional	291,541,307		5,109,303	11,291,121	47,073,073	
104	Coordinación Nacional de Comunicación Social	189,894		3,510,106			
105	Coordinación de Asuntos Internacionales	1,192,952	92,500	1,553,427	1,161,121		
109	Unidad de Servicios de Informática	4,961,381	759,000	78,256,346		27,023,073	
110	Centro para el Desarrollo Democrático	1,200,000	8,000	1,062,000	130,000		
112	Dirección Ejecutiva de Prerrogativas y Partidos Políticos	1,950,000				1,950,000	
114	Dirección Ejecutiva del Servicio Profesional Electoral	11,087,459	70,000	11,017,459			
115	Dirección Ejecutiva de Capacitación Electoral y Educación Cívica	11,000,000		1,000,000	10,000,000		
116	Dirección Ejecutiva de Administración	129,707,915	3,400,000	105,207,915		18,100,000	
118	Unidad Técnica de Servicios de Información y Documentación	2,496,233	29,803	413,380			
120	Unidad de Fiscalización de los Recursos de los Partidos Políticos	3,500,000		3,500,000			
121	Unidad Técnica de Planeación	11,900,000	750,000	11,150,000			
Total Gasto de Operación		10,861,413,649	4,083,321,786	2,879,837,855	584,450,545	87,765,612	43,394,274



INSTITUTO FEDERAL ELECTORAL

Versión: 5.00

***Resumen por Programa,
Unidad Responsable, Subprograma
y Capítulo de Gasto***

Resumen por Programa, Unidad Responsable, Subprograma y Capítulo de Gasto

Tipo Programa		Unidad	spg	Subprograma	Tdcal	1000	2000	3000	4000	5000	6000
Gasto de operación											
01	Presupuesto base				5,722,907,339	4,413,491,806	139,437,670	1,116,624,637	51,143,515	2,205,711	
0001	Apoyo a la función pública y al mejoramiento de la gestión				115,469,105	96,448,808	1,613,109	17,403,963		3,225	
107	Contraloría General				115,469,105	96,448,808	1,613,109	17,403,963		3,225	
001	Dirección y Apoyo Administrativo				23,786,500	11,894,463	1,349,418	10,542,619			
013	Auditoría a Oficinas Centrales, Órganos Desconcentrados, de Desempeño y Especiales				38,377,869	34,932,694	98,101	3,343,849		3,225	
014	Evaluación, Normatividad y Desarrollo Administrativo				27,515,686	25,099,434	74,447	2,342,005			
015	Asuntos Jurídicos				25,786,850	24,522,217	91,143	1,175,490			
R001	Planeación, concertación y control				1,506,853,805	1,193,501,436	23,267,420	285,731,123	3,382,200	971,626	
101	Presidencia del Consejo				42,466,759	36,348,834	1,131,102	4,986,823			
001	Dirección y Apoyo Administrativo				28,811,753	23,153,133	1,070,702	4,587,918			
002	Fortalecimiento de los Vínculos del IFE				11,994,626	11,595,721		398,905			
062	Órgano Garante				1,660,360	1,599,980	60,400				
102	Consejeros Electorales				147,084,624	136,232,084	1,755,744	9,096,796			
003	Órgano Central de Dirección				138,011,158	136,232,084		1,779,074			
006	Coordinación Administrativa				9,073,466		1,755,744	7,317,722			
103	Secretaría Ejecutiva				40,337,595	32,349,817	937,650	7,049,928			
001	Dirección y Apoyo Administrativo				10,869,627	3,271,067	937,650	6,660,710			
004	Conducir la Administración y Supervisar el Desarrollo				29,467,968	29,078,750		389,218			
104	Coordinación Nacional de Comunicación Social				47,950,442	29,814,613	3,992,287	13,508,204		635,338	
001	Dirección y Apoyo Administrativo				14,756,476	5,765,286	1,844,261	7,146,929			
007	Dirección de Información				15,263,446	12,149,144	1,479,629	1,177,551		457,122	
008	Dirección de Análisis y Evaluación				17,930,520	11,900,183	668,397	5,183,724		178,216	
105	Coordinación de Asuntos Internacionales				25,689,696	18,080,364	570,401	5,396,731	1,642,200		
001	Dirección y Apoyo Administrativo				14,576,711	8,038,699	507,251	4,388,561	1,642,200		

Resumen por Programa, Unidad Responsable, Subprograma y Capítulo de Gasto

Tipo Programa	Unidad	SPB	Subprograma	Total	1000	2000	3000	4000	5000	6000
	009		Dirección de Estudios Electorales y Proyectos Internacionales	4,663,857	4,117,446	36,075	510,336			
	010		Dirección de Vinculación y Cooperación Internacional	6,449,128	5,924,219	27,075	497,834			
106			Dirección del Secretariado	40,704,869	33,561,602	1,964,175	5,049,123		129,969	
	001		Dirección y Apoyo Administrativo	12,707,270	7,276,162	1,306,476	4,093,663		28,969	
	011		Dirección de Apoyo a Órganos Centrales	18,951,006	17,446,672	605,910	829,424		69,000	
	012		Dirección de Coordinación y Análisis	9,046,593	8,838,768	49,789	126,036		32,000	
108			Dirección Jurídica	79,981,262	70,015,875	1,455,449	8,509,938			
	001		Dirección y Apoyo Administrativo	11,866,394	5,867,901	1,310,449	4,688,044			
	017		Dirección de Instrucción Recursal	10,632,035	10,379,344	44,000	208,691			
	018		Dirección de Quejas	30,931,414	29,342,361	32,000	1,557,053			
	019		Dirección de lo Contencioso	11,993,776	10,736,749	15,000	1,242,027			
	049		Dirección de Normatividad y Contratos	7,936,575	7,699,297	36,000	203,278			
	073		Dirección de Asuntos Laborales	6,619,068	5,990,223	18,000	610,845			
109			Unidad de Servicios de Informática	263,823,295	65,286,979	1,005,948	197,530,368			
	001		Dirección y Apoyo Administrativo	25,189,798	16,224,025	814,146	8,151,627			
	020		Dirección de Sistemas	23,613,096	22,904,813	30,602	677,681			
	021		Dirección de Operaciones	215,020,401	26,158,141	161,200	188,701,060			
110			Centro para el Desarrollo Democrático	35,348,446	25,878,211	645,129	8,673,206	60,000	91,900	
	001		Dirección y Apoyo Administrativo	15,253,709	9,354,575	572,179	5,309,955		17,000	
	022		Dirección de Desarrollo Institucional	20,094,737	16,523,636	72,960	3,363,251	60,000	74,900	
117			Consejeros del Poder Legislativo y Representantes de Partidos Políticos	78,116,519	74,598,318	285,502	1,552,699	1,680,000		
	005		Apoyo	78,116,519	74,598,318	285,502	1,552,699	1,680,000		
118			Unidad Técnica de Servicios de Información y Documentación	24,912,108	19,014,083	766,837	5,122,188		9,000	
	001		Dirección y Apoyo Administrativo	11,779,282	6,654,539	431,020	4,693,723			
	055		Unidad de Enlace	5,796,756	5,488,545	84,057	224,154			

Resumen por Programa, Unidad Responsable, Subprograma y Capítulo de Gasto

Tipo Programa	Unidad spg	Subprograma	Total	Capítulo de Gasto					
				1000	2000	3000	4000	5000	6000
	056	Red Nacional de Información y Documentación	2,997,322	2,680,329	239,844	68,149			9,000
	057	Archivo Institucional	4,285,925	4,190,670	11,916	83,339			
	058	Información Socialmente Útil	52,823			52,823			
121		Unidad Técnica de Planeación	21,650,994	15,882,572	730,710	4,937,293			100,419
	001	Dirección y Apoyo Administrativo	20,141,083	15,882,572	561,218	3,697,293			
	070	Dirección de Planeación Estratégica	1,292,042		87,042	1,150,000			55,000
	071	Dirección Soporte a la Ejecución de Estrategias	217,869		82,450	90,000			45,419
200		Juntas Locales Ejecutivas	181,083,017	174,324,935	2,150,857	4,607,225			
	001	Dirección y Apoyo Administrativo	181,083,017	174,324,935	2,150,857	4,607,225			
300		Juntas Distritales Ejecutivas	477,704,179	462,113,149	5,875,429	9,710,601			5,000
	001	Dirección y Apoyo Administrativo	477,704,179	462,113,149	5,875,429	9,710,601			5,000
R002		Organizar procesos electorales federales	368,739,824	346,395,219	9,242,994	13,101,611			
113		Dirección Ejecutiva de Organización Electoral	72,140,713	63,439,756	2,646,082	6,054,875			
	001	Dirección y Apoyo Administrativo	16,890,569	9,077,757	2,544,335	5,268,477			
	031	Dirección de Estadística y Documentación Electoral	12,898,022	12,698,459	41,378	158,185			
	032	Dirección de Operación Regional	30,745,552	30,216,244	50,940	478,368			
	033	Dirección de Planeación y Seguimiento	11,606,570	11,447,296	9,429	149,845			
200		Juntas Locales Ejecutivas	52,035,918	48,697,009	1,297,084	2,041,825			
	043	Vocalla de Organización Electoral	52,035,918	48,697,009	1,297,084	2,041,825			
300		Juntas Distritales Ejecutivas	244,563,193	234,258,454	5,299,828	5,004,911			
	043	Vocalla de Organización Electoral	244,563,193	234,258,454	5,299,828	5,004,911			
R003		Capacitar y educar para el ejercicio democrático de la ciudadanía	402,759,420	339,364,342	9,953,477	52,561,692	804,130		75,779
	115	Dirección Ejecutiva de Capacitación Electoral y Educación Cívica	107,588,832	58,020,738	3,060,813	45,627,372	804,130		75,779
	001	Dirección y Apoyo Administrativo	19,325,949	10,635,154	2,163,060	6,527,735			
	036	Dirección de Educación Cívica y la Participación Ciudadana	16,566,704	11,963,686	63,584	4,278,655	200,000		60,779

Resumen por Programa, Unidad Responsable, Subprograma y Capítulo de Gasto

Tipo Programa	Unidad	SPB	Subprograma	Total	1000	2000	3000	4000	5000	6000
	037		Dirección de Difusión y Campañas Institucionales	47,613,478	15,628,375	161,228	31,261,875	562,000		
	038		Dirección de Seguimiento de Programas, Evaluación y Apoyo Técnico	12,863,254	11,934,536	30,983	882,735		15,000	
	063		Dirección de Capacitación Electoral	11,219,447	7,868,987	641,968	2,676,372	42,130		
200			Juntas Locales Ejecutivas	51,784,155	48,275,229	1,399,129	2,109,797			
	044		Vocaría de Capacitación Electoral y Educación Cívica	51,784,155	48,275,229	1,399,129	2,109,797			
300			Juntas Distritales Ejecutivas	243,386,433	233,068,375	5,493,535	4,824,523			
	044		Vocaría de Capacitación Electoral y Educación Cívica	243,386,433	233,068,375	5,493,535	4,824,523			
R004			Formar servidores públicos	72,107,194	47,909,407	1,475,398	20,960,372	1,020,000	742,017	
114			Dirección Ejecutiva del Servicio Profesional Electoral	72,107,194	47,909,407	1,475,398	20,960,372	1,020,000	742,017	
	001		Dirección y Apoyo Administrativo	18,216,795	7,605,673	1,274,400	9,336,722			
	034		Dirección de Normatividad e Incorporación	28,495,909	20,790,867	152,998	7,249,462		302,582	
	035		Dirección de Formación, Evaluación y Promoción	25,394,490	19,512,867	48,000	4,374,188	1,020,000	439,435	
R005			Actualizar el padrón electoral y expedir la credencial para votar	1,854,572,588	1,258,288,391	42,387,378	243,552,434	40,344,385		
111			Dirección Ejecutiva del Registro Federal de Electores	534,747,276	329,996,989	15,176,640	153,239,822	36,333,825		
	001		Dirección y Apoyo Administrativo	166,751,808	78,918,025	4,950,995	82,882,788			
	024		Dirección de la Secretaría de las Comisiones de Vigilancia	53,996,867	15,471,339	244,535	1,947,168	36,333,825		
	025		Coordinación de Operación en Campo	81,502,757	79,394,546	398,113	1,710,098			
	026		Coordinación de Procesos Tecnológicos	126,410,784	124,586,937	29,012	1,794,835			
	027		Dirección de Atención Ciudadana	24,416,722	21,177,222	242,490	2,999,010			
	047		Secretaría Técnica Normativa	11,193,643	10,448,920	94,254	650,469			
	076		Coordinación de Administración y Gestión	4,393,860		1,131,390	3,262,450			
	077		Secretaría Técnica	114,824		101,679	13,145			
	078		Dirección de Operación y Seguimiento	2,170,804		592,060	1,578,744			
	079		Dirección de Depuración y Verificación en Campo	2,985,263		337,893	2,247,370			
	080		Dirección de Estadística	1,157,462		215,480	941,982			

Resumen por Programa, Unidad Responsable, Subprograma y Capítulo de Gasto

Tipo Programa	Unidad	SPB	Subprograma	Total	1000	2000	3000	4000	5000	6000
	081		Dirección de Cartografía Electoral	5,263,086		4,111,486	1,151,600			
	082		Dirección de Operaciones del Centro de Cómputo y Resguardo Documental	2,899,049		2,183,849	715,200			
	083		Dirección de Productos y Servicios Electorales	1,297,908		198,828	1,099,080			
	084		Dirección de Desarrollo y Operación de Sistemas	33,131,219		275,365	32,855,834			
	085		Dirección de Infraestructura y Tecnología Aplicada	17,459,200		68,991	17,390,209			
200			Junta Locales Ejecutivas	266,545,430	221,968,543	14,360,641	29,839,686	386,560		
	045		Vocaría del Registro Federal de Electores	266,545,430	221,968,543	14,360,641	29,839,686	386,560		
300			Junta Distritales Ejecutivas	783,279,882	706,332,859	12,850,097	60,472,926	3,624,000		
	045		Vocaría del Registro Federal de Electores	783,279,882	706,332,859	12,850,097	60,472,926	3,624,000		
R006			Administrar las prerrogativas electorales de los partidos políticos	171,192,702	146,217,972	6,034,094	18,903,611		37,025	
112			Dirección Ejecutiva de Prerrogativas y Partidos Políticos	127,202,146	103,837,495	5,268,792	18,068,834		37,025	
	001		Dirección y Apoyo Administrativo	30,199,195	21,210,315	1,447,156	7,541,724			
	028		Dirección de Partidos Políticos	23,576,977	22,521,535	475,126	563,816			16,500
	030		Dirección de Pautado, Producción y Distribución de Materiales	36,211,480	27,727,346	2,760,000	5,724,134			
	063		Dirección de Verificación y Monitoreo	24,025,291	19,674,339	428,450	3,922,502			
	064		Dirección de Análisis e Integración	13,189,203	12,703,960	158,060	306,658			20,525
200			Junta Locales Ejecutivas	13,899,999	13,046,734	457,335	385,930			
	067		Administración de los Tiempos del Estado en Radio y Televisión	13,899,999	13,046,734	457,335	385,930			
300			Junta Distritales Ejecutivas	30,090,557	29,333,743	307,967	448,847			
	067		Administración de los Tiempos del Estado en Radio y Televisión	30,090,557	29,333,743	307,967	448,847			
R007			Fiscalización de los recursos de los partidos políticos	103,068,827	89,392,276	1,695,687	11,970,702		30,162	
120			Unidad de Fiscalización de los Recursos de los Partidos Políticos	103,068,827	89,392,276	1,695,687	11,970,702		30,162	
	001		Dirección y Apoyo Administrativo	24,757,550	14,738,604	1,217,487	8,783,459		18,000	
	029		Dirección de Auditoría de Partidos Políticos, Agrupaciones Políticas y Otros	51,022,397	48,092,964	329,000	2,600,433			
	054		Dirección de Resoluciones y Normatividad	27,306,880	26,560,708	149,200	586,810			12,162

Resumen por Programa, Unidad Responsable, Subprograma y Capítulo de Gasto

Tipo Programa	Unidad	SPB	Subprograma	Tdcl	1000	2000	3000	4000	5000	6000
M001	Apoyo al proceso presupuestario y para mejorar la eficiencia institucional			1,398,123,874	895,973,955	43,768,113	452,439,129	5,592,800	349,877	
116	Dirección Ejecutiva de Administración			496,305,887	388,349,516	9,026,604	113,325,390	5,540,000	64,377	
001	Dirección y Apoyo Administrativo			18,274,517	17,536,783	282,290	455,444			
039	Dirección de Personal			191,369,305	175,025,716	1,922,557	8,881,032	5,540,000		
040	Dirección de Recursos Materiales y Servicios			171,973,635	67,158,684	5,872,488	96,942,463			
041	Dirección de Recursos Financieros			41,059,735	38,008,113	222,521	2,829,101			
042	Coordinación de Tecnologías de Información Administrativa			16,898,105	15,948,936		884,792		64,377	
051	Coordinación de Enlace Institucional			6,995,905	6,781,223	88,968	125,714			
052	Coordinación de Seguridad y Protección Civil			14,010,079	12,913,118	495,308	601,653			
068	Coordinación Administrativa Central			23,056,844	22,616,701	21,652	418,491			
069	Unidad de Enlace Administrativa del Consejo General			12,667,762	12,360,242	120,820	186,700			
200	Juntas Locales Ejecutivas			287,193,794	184,338,870	12,171,557	90,345,067	52,800	285,500	
046	Administración			287,193,794	184,338,870	12,171,557	90,345,067	52,800	285,500	
300	Juntas Distritales Ejecutivas			614,624,193	343,285,569	22,569,952	248,768,672			
046	Administración			614,624,193	343,285,569	22,569,952	248,768,672			
02	Proceso Electoral Federal 2011-2012			4,163,804,701	2,032,932,021	246,118,473	1,285,086,173	518,749,708	37,524,062	43,384,274
0001	Apoyo a la función pública y al mejoramiento de la gestión			12,361,833	12,361,833					
107	Contraloría General			12,361,833	12,361,833					
001	Dirección y Apoyo Administrativo			1,528,988	1,528,988					
013	Auditoría a Oficinas Centrales, Órganos Desconcentrados, de Desempeño y Especiales			4,472,469	4,472,469					
014	Evaluación, Normatividad y Desarrollo Administrativo			3,191,419	3,191,419					
015	Asuntos Jurídicos			3,166,957	3,166,957					
R001	Planeación, concertación y control			487,687,257	271,417,892	10,646,352	135,089,800	38,373,800	32,159,413	
101	Presidencia del Consejo			5,778,524	5,440,824	95,000	242,700			
001	Dirección y Apoyo Administrativo			4,103,795	3,766,085	95,000	242,700			

Resumen en por Programa, Unidad Responsable, Subprograma y Capítulo de Gasto

Tipo Programa	Unidad SPB	Subprograma	Total	1000	2000	3000	4000	5000	6000
	002	Fortalecimiento de los Vínculos del IFE	1,454,462	1,454,462					
	062	Órgano Garante	220,277	220,277					
102		Consejeros Electorales	16,996,079	16,996,079					
	003	Órgano Central de Dirección	16,996,079	16,996,079					
103		Secretaría Ejecutiva	4,135,000	4,135,000					
	001	Dirección y Apoyo Administrativo	427,141	427,141					
	004	Conducir la Administración y Supervisar el Desarrollo	3,707,859	3,707,859					
104		Coordinación Nacional de Comunicación Social	77,770,509	15,324,384	2,435,150	56,368,472		1,642,503	
	001	Dirección y Apoyo Administrativo	729,579	729,579					
	007	Dirección de Información	40,535,743	7,785,938	883,931	30,365,874		1,500,000	
	008	Dirección de Análisis y Evaluación	36,505,187	6,808,867	1,551,219	28,002,598		142,503	
105		Coordinación de Asuntos Internacionales	41,083,318	2,384,284	579,680	675,878	37,438,800	4,676	
	001	Dirección y Apoyo Administrativo	1,020,285	1,020,285					
	009	Dirección de Estudios Electorales y Proyectos Internacionales	851,391	524,391		327,000			
	010	Dirección de Vinculación y Cooperación Internacional	39,211,642	839,608	579,680	348,878	37,438,800	4,676	
106		Dirección del Secretariado	10,713,100	6,881,372		3,831,728			
	001	Dirección y Apoyo Administrativo	788,251	788,251					
	011	Dirección de Apoyo a Órganos Centrales	4,812,782	4,746,494		66,288			
	012	Dirección de Coordinación y Análisis	5,112,067	1,346,627		3,765,440			
108		Dirección Jurídica	50,926,292	32,974,361	1,596,237	14,603,494		1,750,200	
	001	Dirección y Apoyo Administrativo	3,108,120	2,224,783	289,081	594,256			
	017	Dirección de Instrucción Recursal	8,441,076	5,184,359	3,606	2,794,411		458,700	
	018	Dirección de Quejas	22,400,867	16,235,019	653,800	5,512,048			
	019	Dirección de lo Contencioso	10,911,863	5,488,487	535,011	3,596,865		1,291,500	
	049	Dirección de Normalidad y Contratos	5,316,207	3,093,554	116,739	2,105,914			

Resumen por Programa, Unidad Responsable, Subprograma y Capítulo de Gasto

Tipo Programa	Unidad	SPB	Subprograma	Total	1000	2000	3000	4000	5000	6000
	073		Dirección de Asuntos Laborales	748,159	748,159					
109			Unidad de Servicios de Informática	127,304,816	40,037,786	5,896,285	52,606,711		28,762,034	
	001		Dirección y Apoyo Administrativo	58,974,316	21,815,735	4,323,682	29,410,946		3,423,953	
	020		Dirección de Sistemas	9,742,214	9,570,283		171,931			
	021		Dirección de Operaciones	58,988,286	8,651,768	1,574,603	23,023,834		25,336,081	
110			Centro para el Desarrollo Democrático	5,235,419	2,935,419	40,000	1,815,000	445,000		
	001		Dirección y Apoyo Administrativo	3,451,935	1,151,935	40,000	1,815,000	445,000		
	022		Dirección de Desarrollo Institucional	1,783,484	1,783,484					
117			Consejeros del Poder Legislativo y Representantes de Partidos Políticos	12,866,358	11,214,210		1,164,148	490,000		
	005		Apoyo	12,866,358	11,214,210		1,164,148	490,000		
118			Unidad Técnica de Servicios de Información y Documentación	2,446,690	2,446,690					
	001		Dirección y Apoyo Administrativo	852,447	852,447					
	055		Unidad de Enlace	706,294	706,294					
	056		Red Nacional de Información y Documentación	362,055	362,055					
	057		Archivo Institucional	535,894	535,894					
121			Unidad Técnica de Planeación	2,465,853	2,015,853		450,000			
	001		Dirección y Apoyo Administrativo	2,015,853	2,015,853					
	071		Dirección Soporte a la Ejecución de Estrategias	450,000			450,000			
200			Juntas Locales Ejecutivas	22,106,981	22,080,659		28,322			
	001		Dirección y Apoyo Administrativo	22,106,981	22,080,659		28,322			
300			Juntas Distritales Ejecutivas	107,854,318	106,550,971		1,303,347			
	001		Dirección y Apoyo Administrativo	107,854,318	106,550,971		1,303,347			
R002			Organizar procesos electorales Federales	1,703,268,537	556,142,799	164,841,572	520,971,660	460,957,859	354,647	
113			Dirección Ejecutiva de Organización Electoral	891,503,183	466,718,293	64,325,655	360,182,888		276,347	
	001		Dirección y Apoyo Administrativo	1,064,575	1,064,575					

Resumen por Programa, Unidad Responsable, Subprograma y Capítulo de Gasto

Tipo Programa	Unidad	SPB	Subprograma	Total	1000	2000	3000	4000	5000	6000
	031		Dirección de Estadística y Documentación Electoral	175,877,873	9,140,677	63,223,985	103,236,864		276,347	
	032		Dirección de Operación Regional	660,340,153	452,801,602	893,915	206,644,636			
	033		Dirección de Planeación y Seguimiento	54,220,582	3,711,439	207,755	50,301,388			
200			Juntas Locales Ejecutivas	97,351,683	8,789,384	2,879,873	41,663,704	43,990,122	28,600	
043			Vocalla de Organización Electoral	97,351,683	8,789,384	2,879,873	41,663,704	43,990,122	28,600	
300			Juntas Distritales Ejecutivas	714,413,671	80,635,122	97,636,044	119,125,068	416,967,737	49,700	
043			Vocalla de Organización Electoral	714,413,671	80,635,122	97,636,044	119,125,068	416,967,737	49,700	
R003			Capacitar y educar para el ejercicio democrático de la ciudadanía	1,369,206,475	786,644,254	40,643,480	528,197,436	12,985,313	735,992	
115			Dirección Ejecutiva de Capacitación Electoral y Educación Cívica	662,866,181	97,345,182	40,643,480	511,156,214	12,985,313	735,992	
001			Dirección y Apoyo Administrativo	1,393,082	1,393,082					
036			Dirección de Educación Cívica y la Participación Ciudadana	54,282,105	3,133,391	5,951,500	35,074,494	9,900,000	222,720	
037			Dirección de Difusión y Campañas Institucionales	188,062,674	3,279,879	8,134,390	176,648,405			
038			Dirección de Seguimiento de Programas, Evaluación y Apoyo Técnico	1,504,075	1,504,075					
063			Dirección de Capacitación Electoral	417,624,245	88,034,755	26,557,590	299,433,315	3,085,313	513,272	
200			Juntas Locales Ejecutivas	7,136,932	7,100,308		38,624			
044			Vocalla de Capacitación Electoral y Educación Cívica	7,136,932	7,100,308		38,624			
300			Juntas Distritales Ejecutivas	699,201,362	682,198,764		17,002,598			
044			Vocalla de Capacitación Electoral y Educación Cívica	699,201,362	682,198,764		17,002,598			
R004			Formar servidores públicos	5,807,154	5,807,154					
114			Dirección Ejecutiva del Servicio Profesional Electoral	5,807,154	5,807,154					
001			Dirección y Apoyo Administrativo	834,825	834,825					
034			Dirección de Normatividad e Incorporación	2,466,763	2,466,763					
035			Dirección de Formación, Evaluación y Promoción	2,505,566	2,505,566					
R005			Actualizar el padrón electoral y expedir la credencial para votar	258,711,244	168,030,526	27,972,434	51,405,548	6,102,736	200,000	5,000,000
111			Dirección Ejecutiva del Registro Federal de Electores	129,366,302	63,867,620	22,541,850	44,126,832	3,630,000	200,000	5,000,000

Resumen por Programa, Unidad Responsable, Subprograma y Capítulo de Gasto

Tipo Programa	Unidad	SPB	Subprograma	Total	1000	2000	3000	4000	5000	6000
	001		Dirección y Apoyo Administrativo	9,089,167	9,089,167					
	024		Dirección de la Secretaría de las Comisiones de Vigilancia	5,888,664	1,988,664			3,630,000		
	025		Coordinación de Operación en Campo	10,102,009	10,102,009					
	026		Coordinación de Procesos Tecnológicos	15,795,071	15,795,071					
	027		Dirección de Atención Ciudadana	6,427,399	5,293,010	52,800	1,081,589			
	047		Secretaría Técnica Normativa	1,060,613	1,060,613					
	076		Coordinación de Administración y Gestión	1,530,000			1,530,000			
	079		Dirección de Depuración y Verificación en Campo	2,407,540		2,328,340	79,200			
	080		Dirección de Estadística	4,128,603	338,336	10,078	3,780,189			
	081		Dirección de Cartografía Electoral	2,347,294		1,147,294	1,200,000			
	082		Dirección de Operaciones del Centro de Cómputo y Resguardo Documental	11,249,389	2,165,339	4,027,720	56,310			5,000,000
	083		Dirección de Productos y Servicios Electorales	59,640,573	8,065,411	14,975,618	36,399,544		200,000	
200			Juntas Locales Ejecutivas	45,416,906	34,700,937	5,074,184	5,403,449	238,336		
	045		Vocalla del Registro Federal de Electores	45,416,906	34,700,937	5,074,184	5,403,449	238,336		
300			Juntas Distritales Ejecutivas	83,928,036	79,461,969	356,400	1,875,267	2,234,400		
	045		Vocalla del Registro Federal de Electores	83,928,036	79,461,969	356,400	1,875,267	2,234,400		
R006			Administrar las prerrogativas electorales de los partidos políticos	47,421,310	20,879,844		22,767,466		3,774,000	
112			Dirección Ejecutiva de Prerrogativas y Partidos Políticos	47,421,310	20,879,844		22,767,466		3,774,000	
	001		Dirección y Apoyo Administrativo	2,640,406	2,640,406					
	028		Dirección de Partidos Políticos	6,714,684	6,591,768		122,916			
	030		Dirección de Pautado, Producción y Distribución de Materiales	8,092,339	7,972,789		119,550			
	063		Dirección de Verificación y Monitoreo	27,773,899	2,074,899		22,525,000		3,174,000	
	064		Dirección de Análisis e Integración	2,199,982	1,599,982				600,000	
R007			Fiscalización de los recursos de los partidos políticos	21,246,021	6,746,020	116,016	14,383,985			
120			Unidad de Fiscalización de los Recursos de los Partidos Políticos	21,246,021	6,746,020	116,016	14,383,985			

Resumen por Programa, Unidad Responsable, Subprograma y Capítulo de Gasto

Tipo Programa	Unidad	SPB	Subprograma	Total	1000	2000	3000	4000	5000	6000
	001		Dirección y Apoyo Administrativo	1,779,790	1,779,790					
	029		Dirección de Auditoría de Partidos Políticos, Agrupaciones Políticas y Otros	17,512,849	3,012,848	116,016	14,383,985			
	054		Dirección de Resoluciones y Normatividad	1,953,382	1,953,382					
M001			Apoyo al proceso presupuestario y para mejorar la eficiencia institucional	258,094,870	204,901,699	1,898,619	12,270,278	330,000	300,000	38,394,274
116			Dirección Ejecutiva de Administración	179,682,088	126,868,993	1,898,619	11,890,202	330,000	300,000	38,394,274
	001		Dirección y Apoyo Administrativo	1,908,302	1,908,302					
	039		Dirección de Personal	97,320,921	87,298,566		10,022,355			
	040		Dirección de Recursos Materiales y Servicios	49,744,267	11,283,223		66,770			38,394,274
	041		Dirección de Recursos Financieros	9,164,440	7,909,374	816,000	439,066			
	042		Coordinación de Tecnologías de Información Administrativa	1,952,549	1,952,549					
	051		Coordinación de Enlace Institucional	831,190	831,190					
	052		Coordinación de Seguridad y Protección Civil	5,105,752	3,917,026		558,726	330,000	300,000	
	068		Coordinación Administrativa Central	12,043,657	10,157,753	1,082,619	803,285			
	069		Unidad de Enlace Administrativa del Consejo General	1,611,010	1,611,010					
200			Juntas Locales Ejecutivas	22,329,124	22,297,942		31,182			
	046		Administración	21,481,417	21,481,417					
	067		Administración de los Tiempos del Estado en Radio y Televisión	847,707	816,525		31,182			
300			Juntas Distritales Ejecutivas	56,083,658	55,734,764		348,894			
	046		Administración	51,801,807	51,561,414		240,393			
	067		Administración de los Tiempos del Estado en Radio y Televisión	4,281,851	4,173,350		108,501			
003			Voto de los Mexicanos Residentes en el Extranjero	107,124,167	38,211,655	1,321,786	66,230,450	414,000	946,276	
R001			Planeación, concertación y control	30,801,060	20,097,579	233,500	9,518,694	150,000	801,287	
104			Coordinación Nacional de Comunicación Social	5,101,060	997,749	893	4,102,418			
	007		Dirección de Información	5,101,060	997,749	893	4,102,418			
109			Unidad de Servicios de Informática	2,100,000	1,091,625		207,088			801,287

Resum en por Programa, Unidad Responsable, Subprograma y Capítulo de Gasto

Tipo Programa	Unidad	SPB	Subprograma	Total	1000	2000	3000	4000	5000	6000
	020		Dirección de Sistemas	639,000	619,197		19,803			
	021		Dirección de Operaciones	1,461,000	472,428		187,285		801,287	
119			Coordinación del Voto de los Mexicanos Residentes en el Extranjero	23,600,000	18,008,205	232,607	5,209,188	150,000		
	001		Dirección y Apoyo Administrativo	9,659,148	6,228,737	232,607	3,047,804	150,000		
	074		Dirección de Vinculación Electoral de los Mexicanos Residentes en el Extranjero	7,063,555	5,310,545		1,753,010			
	075		Dirección de Vinculación Interna	6,877,297	6,468,923		408,374			
R002			Organizar procesos electorales federales	4,265,349	2,014,754	535,149	1,451,446	264,000		
113			Dirección Ejecutiva de Organización Electoral	4,265,349	2,014,754	535,149	1,451,446	264,000		
	031		Dirección de Estadística y Documentación Electoral	4,265,349	2,014,754	535,149	1,451,446	264,000		
R003			Capacitar y educar para el ejercicio democrático de la ciudadanía	14,914,914	6,939,458	286,521	7,543,946	144,989		
115			Dirección Ejecutiva de Capacitación Electoral y Educación Cívica	13,058,506	5,113,372	286,521	7,513,624	144,989		
	037		Dirección de Difusión y Campañas Institucionales	7,568,304	1,038,151		6,530,153			
	053		Dirección de Capacitación Electoral	5,490,202	4,075,221	286,521	983,471			
300			Juntas Distritales Ejecutivas	1,856,408	1,826,086		30,322			
	044		Vocaría de Capacitación Electoral y Educación Cívica	1,856,408	1,826,086		30,322			
R005			Actualizar el padrón electoral y expedir la credencial para votar	57,142,844	9,159,864	266,616	47,716,364			
111			Dirección Ejecutiva del Registro Federal de Electores	56,145,044	8,383,864	65,066	47,696,114			
	001		Dirección y Apoyo Administrativo	55,070,770	7,344,914	56,760	47,669,096			
	027		Dirección de Atención Ciudadana	1,062,292	1,025,337	291	26,664			
	079		Dirección de Depuración y Verificación en Campo	2,200		2,200				
	083		Dirección de Productos y Servicios Electorales	19,782	13,613	5,815	354			
200			Juntas Locales Ejecutivas	997,800	776,000	201,550	20,250			
	045		Vocaría del Registro Federal de Electores	997,800	776,000	201,550	20,250			
04 Padrón Electoral				353,057,161	160,063,684	16,344,554	176,648,923			
R005			Actualizar el padrón electoral y expedir la credencial para votar	353,057,161	160,063,684	16,344,554	176,648,923			

Resumen por Programa, Unidad Responsable, Subprograma y Capítulo de Gasto

Tipo Programa	Unidad	SPB	Subprograma	Total	1000	2000	3000	4000	5000	6000
111	Dirección Ejecutiva del Registro Federal de Electores			197,046,739	38,630,163	3,261,903	155,154,673			
024	Dirección de la Secretaría de las Comisiones de Vigilancia			230,283	224,446	5,837				
025	Coordinación de Operación en Campo			10,289,886	10,029,114	260,771				
026	Coordinación de Procesos Tecnológicos			2,536,937	2,472,647	64,290				
027	Dirección de Atención Ciudadana			7,290,988	7,106,202	184,786				
047	Secretaría Técnica Normativa			9,428,976	9,187,998	2,071	238,907			
076	Coordinación de Administración y Gestión			2,271,457	2,205,052	9,067	57,338			
078	Dirección de Operación y Seguimiento			74,357,178	3,249,963	71,107,215				
082	Dirección de Operaciones del Centro de Cómputo y Resguardo Documental			4,134,313	805,202	3,329,111				
084	Dirección de Desarrollo y Operación de Sistemas			6,338,198	6,176,793	802	160,603			
085	Dirección de Infraestructura y Tecnología Aplicada			80,168,524	422,709	79,745,815				
200	Juntas Locales Ejecutivas			19,828,384	4,142,487	7,031,258	8,654,639			
300	Vocales del Registro Federal de Electores			19,828,384	4,142,487	7,031,258	8,654,639			
	Juntas Distritales Ejecutivas			136,182,038	117,291,034	6,051,393	12,839,611			
	Vocales del Registro Federal de Electores			136,182,038	117,291,034	6,051,393	12,839,611			
05	Estrategia Nal. de Educación Cívica para el desarrollo de la cultura política democrática en México			22,978,974	1,536,934	18,577,339	2,852,201	12,500		
R003	Capacitar y educar para el ejercicio democrático de la ciudadanía			22,978,974	1,536,934	18,577,339	2,852,201	12,500		
115	Dirección Ejecutiva de Capacitación Electoral y Educación Cívica			22,978,974	1,536,934	18,577,339	2,852,201	12,500		
036	Dirección de Educación Cívica y la Participación Ciudadana			22,978,974	1,536,934	18,577,339	2,852,201	12,500		
06	Innovación y Transformación Institucional			291,541,307	11,397,477	5,109,303	216,670,333	11,291,121	47,073,073	
R001	Planeación, concejación y control			134,296,233	8,397,477	1,639,303	95,945,259	1,291,121	27,023,073	
104	Coordinación Nacional de Comunicación Social			3,700,000	189,894	3,510,106				
007	Dirección de Información			3,700,000	189,894	3,510,106				
105	Coordinación de Asuntos Internacionales			4,000,000	1,192,952	92,500	1,563,427	1,161,121		
009	Dirección de Estudios Electorales y Proyectos Internacionales			2,486,790	1,192,952	494,717	861,121			

Resumen por Programa, Unidad Responsable, Subprograma y Capítulo de Gasto

Tipo Programa	Unidad	SPB	Subprograma	Total	1000	2000	3000	4000	5000	6000
	010		Dirección de Vinculación y Cooperación Internacional	1,511,210		92,500	1,118,710	300,000		
109			Unidad de Servicios de Informática	111,000,000	4,961,581	759,000	78,256,346		27,023,073	
	020		Dirección de Sistemas	4,395,000	3,922,210		472,790			
	021		Dirección de Operaciones	106,605,000	1,039,371	759,000	77,783,556		27,023,073	
110			Centro para el Desarrollo Democrático	1,200,000		8,000	1,062,000	130,000		
	022		Dirección de Desarrollo Institucional	1,200,000		8,000	1,062,000	130,000		
118			Unidad Técnica de Servicios de Información y Documentación	2,495,233	2,053,050	29,803	413,380			
	055		Unidad de Enlace	944,543	919,800	827	23,916			
	057		Archivo Institucional	688,000	613,635	18,411	55,954			
	058		Información Socialmente Útil	863,690	519,615	10,565	333,510			
121			Unidad Técnica de Planeación	11,900,000		750,000	11,150,000			
	070		Dirección de Planeación Estratégica	9,300,000		350,000	8,950,000			
	071		Dirección Soporte a la Ejecución de Estrategias	2,600,000		400,000	2,200,000			
R003			Capacitar y educar para el ejercicio democrático de la ciudadanía	11,000,000			1,000,000	10,000,000		
115			Dirección Ejecutiva de Capacitación Electoral y Educación Cívica	11,000,000			1,000,000	10,000,000		
	036		Dirección de Educación Cívica y la Participación Ciudadana	11,000,000			1,000,000	10,000,000		
R004			Formar servidores públicos	11,087,159		70,000	11,017,159			
114			Dirección Ejecutiva del Servicio Profesional Electoral	11,087,159		70,000	11,017,159			
	001		Dirección y Apoyo Administrativo	2,300,000		70,000	2,230,000			
	034		Dirección de Normatividad e Incorporación	6,355,110			6,355,110			
	035		Dirección de Formación, Evaluación y Promoción	2,432,049			2,432,049			
R006			Administrar las prerrogativas electorales de los partidos políticos	1,950,000				1,950,000		
112			Dirección Ejecutiva de Prerrogativas y Partidos Políticos	1,950,000				1,950,000		
	030		Dirección de Pautado, Producción y Distribución de Materiales	1,950,000				1,950,000		
R007			Fiscalización de los recursos de los partidos políticos	3,500,000			3,500,000			



INSTITUTO FEDERAL ELECTORAL
 Dirección Ejecutiva de Administración
 Presupuesto Aprobado 2012

Resumen por Programa, Unidad Responsable, Subprograma y Capítulo de Gasto

Versión: 5 CG

Tipo Programa	Unidad spg	Subprograma	Total	Capítulo de Gasto						
				1000	2000	3000	4000	5000	6000	
	120	Unidad de Fiscalización de los Recursos de los Partidos Políticos	3,500,000		3,500,000					
	029	Dirección de Auditoría de Partidos Políticos, Agrupaciones Políticas y Otros	3,500,000		3,500,000					
M001		Apoyo al proceso presupuestario y para mejorar la eficiencia institucional	129,707,915	3,000,000	3,400,000	105,207,915			18,100,000	
	116	Dirección Ejecutiva de Administración	129,707,915	3,000,000	3,400,000	105,207,915			18,100,000	
	039	Dirección de Personal	4,500,000	3,000,000		1,500,000				
	040	Dirección de Recursos Materiales y Servicios	81,363,622		3,400,000	73,463,622			4,500,000	
	042	Coordinación de Tecnologías de Información Administrativa	43,844,293			30,244,293			13,600,000	
Total Gasto de Operación			10,661,413,649	6,657,633,577	408,331,786	2,879,837,855	584,450,545	87,765,612	43,394,274	



INSTITUTO FEDERAL ELECTORAL

Versión: 5.06



Analítico de Puestos - Plaza

ESTRUCTURA OCUPACIONAL 2012

		PERCEPCIONES					EROGACIONES POR CONCEPTO DE SEGURIDAD SOCIAL Y SEGUROS					
NIVEL	NUMERO DE PLAZAS	SUELDO COMPACTADO	COMPENSACION GARANTIZADA	ASIGNACIONES ADICIONALES AL SUELDO	GRATIFICACION DE FIN DE AÑO	DESPEJISA	PRIMA VACACIONAL	CUOTAS AL ISSTE	FOMISSITE	SEGUROS	SISTEMA DE AHORRO PARA EL RETIRO	TOTAL
UB2	5	5,371,483	23,233,832	0	3,561,336	0	149,211	380,763	96,912	3,764,948	38,772	36,597,357
UB3	1	471,852	2,294,316	0	338,925	4,200	13,107	42,307	10,768	360,826	4,308	3,477,659
UA5	7	374,976	2,016,732	0	330,179	4,200	10,416	28,309	346,788	3,326,186	4,308	3,326,186
UC3	7	2,351,452	14,853,340	0	2,182,004	29,400	62,545	268,153	75,376	2,300,326	30,158	22,044,852
UB2	2	645,272	3,875,160	0	576,346	8,400	17,870	56,618	21,536	613,254	8,616	5,821,072
UB5	3	838,620	5,857,452	0	861,972	12,600	23,295	126,921	32,304	907,257	12,924	8,673,345
UC2	3	2,290,886	15,244,524	0	2,249,660	37,800	63,659	352,767	96,912	2,421,144	38,772	22,786,114
UB3	2	519,016	3,240,864	0	480,540	8,400	14,420	84,634	21,536	518,285	8,616	4,896,371
UB2	1	259,598	1,588,128	0	235,827	4,200	7,210	28,309	10,768	255,914	4,308	2,394,212
UA4	3	679,716	4,847,888	0	684,642	12,600	18,882	112,923	32,304	737,595	12,924	6,939,474
UA3	18	4,073,286	27,303,248	0	4,000,192	75,600	113,292	705,534	193,684	4,355,172	77,544	40,702,720
UA2	42	9,450,381	62,743,258	0	9,262,175	175,350	281,201	1,655,987	449,985	10,030,146	180,027	94,215,488
UA1	8	1,812,576	11,474,882	0	1,689,432	33,600	50,352	310,460	86,144	1,866,536	34,464	17,368,444
UC3	6	1,359,482	8,268,128	0	1,238,218	25,200	37,764	225,846	64,608	1,359,120	25,848	12,595,164
UB3	5	1,132,860	6,439,980	0	961,360	21,000	31,470	211,535	53,840	1,074,240	21,540	9,944,825
UA2	13	2,772,744	15,048,948	0	2,254,868	54,600	77,025	1,151,513	33,995	2,559,362	55,458	23,479,431
UA1	3	639,864	3,374,208	0	505,708	12,600	17,775	125,769	31,995	571,191	12,788	5,282,843
UC2	5	1,095,440	5,247,900	0	782,680	21,000	29,625	209,509	53,325	906,519	21,330	8,348,300
UC1	4	851,376	4,500,672	0	675,736	16,800	23,652	125,751	42,572	776,976	17,028	7,030,563
UB4	1	201,084	987,952	0	149,195	4,200	5,586	26,434	10,085	172,321	4,022	1,580,449
UB2	1	201,084	957,692	0	144,679	4,200	5,586	39,505	10,085	168,467	4,022	1,533,480
UA5	4	804,336	3,714,288	0	564,336	16,800	22,344	158,020	40,220	660,740	16,088	5,997,172
UA2	3	201,084	950,200	0	130,307	4,200	5,586	39,505	10,085	155,701	4,022	1,480,660
UA1	3	603,252	2,409,696	0	371,641	12,600	16,758	1,185,513	30,165	450,057	12,066	4,024,650
UC3	1	1,812,524	783,748	0	120,348	4,200	5,043	145,862	9,077	35,662	3,631	1,891,796
UC2	4	726,576	3,086,976	0	472,668	16,800	20,172	142,648	36,308	575,388	14,524	5,091,560
UC1	1	181,524	747,408	0	111,385	4,200	5,043	35,662	9,077	140,897	3,631	1,238,827
UB4	17	2,770,932	12,582,820	0	1,913,962	71,400	76,976	933,779	138,950	2,342,895	55,420	20,491,694
UB3	9	1,465,964	6,462,652	0	969,730	37,800	40,752	288,198	73,350	1,219,628	29,340	10,638,594
UB2	37	5,235,872	22,631,808	0	3,457,334	134,400	144,886	897,564	260,800	4,361,130	304,320	37,208,114
UB1	21	3,827,916	13,693,898	0	2,101,491	88,200	95,388	640,677	171,150	2,662,842	68,460	22,889,316
UA4	300	46,828,800	190,947,600	0	29,349,572	1,260,000	1,300,800	7,870,843	2,341,950	38,066,700	936,600	318,902,415
UB4	299	46,594,656	186,994,728	0	28,788,680	1,253,700	1,292,128	8,251,018	2,329,783	36,770,721	931,918	313,207,342
UA2	2	312,182	1,205,040	0	186,288	8,400	8,672	61,334	15,610	240,578	6,244	2,044,358
UC5	2	312,182	1,204,072	0	182,400	8,400	8,672	61,334	15,610	238,362	6,244	1,917,288
UC3	8	1,248,768	4,217,664	0	862,612	33,600	34,688	245,336	62,460	889,416	24,976	7,419,400
UC2	1	156,096	514,464	0	81,036	4,200	4,336	30,667	7,865	109,634	3,122	911,360
UC1	300	46,828,800	190,988,000	0	29,800,890	1,260,000	1,300,800	8,012,901	2,341,900	32,436,300	936,600	267,505,740
UB2	2	244,856	1,338,274	0	138,274	8,400	6,796	48,066	12,234	185,458	4,894	1,495,810
UB3	2	222,768	761,184	0	149,086	8,400	6,188	365,24	11,340	174,975	4,456	1,344,721
UB2	26	2,944,968	9,562,488	0	1,506,083	109,200	81,822	527,037	147,264	2,254,304	58,916	17,192,082
UB1	900	101,862,800	392,585,200	0	50,975,122	3,780,000	2,832,300	16,850,952	5,098,500	77,017,500	2,039,400	583,141,774
UA4	24	2,719,286	8,400,256	0	1,333,679	100,800	75,552	467,955	135,984	2,005,944	54,408	13,314,074
UA3	1	313,360	999,973	0	499,973	4,200	3,146	22,267	5,667	81,626	2,267	637,145
UA2	1	151,504	515,504	0	250,599	4,200	3,146	22,267	5,667	79,297	2,267	586,226
UC4	479	51,618,825	144,377,595	0	22,714,640	2,010,750	1,433,108	9,188,138	2,680,942	36,842,886	1,032,664	271,799,348
UC3	1	107,844	390,640	0	44,604	4,200	2,966	21,188	5,393	75,636	2,157	594,658
UC1	3	107,844	269,592	0	41,936	4,200	2,997	21,188	5,394	73,094	2,158	528,448
UB1	3	323,800	889,184	0	110,169	12,600	8,997	65,621	16,191	204,634	6,477	1,435,893
UA3	182	15,993,624	35,133,913	0	5,581,145	680,400	444,002	2,883,364	799,146	10,616,676	319,788	72,450,297
UA1	1	201,976	208,596	5,040	33,569	4,200	2,883	20,742	5,279	5,381	2,112	389,730
UC4	2	195,578	411,672	0	10,080	8,400	5,492	32,399	10,138	10,530	4,056	754,939
UB4	48	3,854,500	2,16,720	1,899,159	180,600	109,306	784,866	204,465	208,694	2,039,400	81,786	15,111,176
UC3	585	52,383,240	9,631,400	2,948,400	15,726,286	2,457,000	1,495,480	9,573,215	2,724,900	25,888,625	1,089,855	187,261,431
UC4	1	88,022	153,864	5,040	25,515	4,200	2,447	12,054	4,585	4,147	1,834	301,848
UC3	1	88,022	148,352	5,040	26,462	4,200	2,447	18,014	4,585	4,140	1,834	304,166



ESTRUCTURA OCUPACIONAL 2012

		PERCEPCIONES						EROGACIONES POR CONCEPTO DE SEGURIDAD SOCIAL Y SEGUROS				
NIVEL	NUMERO DE PLAZAS	SUeldo COMPACTADO	COMPENSACION GARANTIZADA	ASIGNACIONES ADICIONALES AL SUeldo	GRATIFICACION DE FIN DE AÑO	DESPENSA	PRIMA VACACIONAL	CUOTAS AL ISSSTE	FOVISSSTE	SEGUROS	SISTEMA DE AHORRO PARA EL RETIRO	TOTAL
JR2	157	13,830,444	20,077,788	791,230	3,456,482	659,400	384,179	2,565,958	719,845	592,675	287,938	43,365,999
JR1	300	26,427,600	36,686,000	1,512,000	6,316,469	1,260,000	734,100	4,832,040	1,375,500	1,109,700	550,200	80,777,609
JA3	2	173,136	10,680	10,680	33,674	8,400	4,810	29,567	9,018	6,868	3,608	502,837
JA1	167	14,456,856	16,182,300	841,680	2,956,460	703,400	403,655	2,448,331	753,003	538,074	303,268	35,581,002
H15	2	189,464	10,080	10,080	35,658	8,400	4,708	23,224	6,834	5,444	3,534	467,798
H14	6	506,362	30,240	30,240	100,702	25,200	14,124	86,898	26,502	18,510	10,602	136,914
H13	300	25,419,600	23,950,800	1,512,000	4,623,860	1,260,000	706,200	4,769,808	1,325,100	870,300	530,100	64,967,768
H12	1	83,486	81,072	5,040	15,495	4,200	2,320	17,112	4,355	2,901	1,742	217,733
H11	1	83,486	74,232	5,040	14,605	4,200	2,320	17,112	4,355	2,901	1,742	209,887
H10	1,480	123,574,080	100,219,680	7,459,200	20,395,054	6,216,000	3,483,600	22,294,308	6,445,400	3,957,520	2,578,160	296,513,002
H09	2	166,982	117,608	10,080	26,546	8,400	4,640	34,234	8,710	5,216	3,484	395,900
H08	1	83,486	60,072	5,040	12,798	4,200	2,320	11,450	4,355	2,944	1,742	188,017
H07	3	250,488	180,216	15,120	38,394	9,600	6,960	2,190,336	34,350	13,065	5,226	564,051
H06	138	10,687,488	7,072,592	645,120	1,554,317	537,600	286,960	2,190,336	557,440	314,368	222,976	24,039,197
H05	824	68,800,704	37,020,672	4,152,860	8,930,464	3,460,800	1,911,680	12,078,954	3,588,520	1,884,488	1,435,408	143,254,650
H04	16	500,976	30,240	30,240	60,080	25,200	13,920	80,024	26,130	13,184	10,452	98,690
H03	208	17,863,456	7,755,512	1,058,728	3,041,486	915,600	489,002	3,677,530	957,400	455,326	374,960	35,700,982
H02	40	3,293,680	1,317,600	201,600	562,171	168,000	91,560	659,030	172,000	82,560	68,800	6,419,000
H01	206	18,620,592	6,986,400	1,139,040	2,002,051	949,200	517,314	3,883,490	971,800	458,554	388,720	35,614,161
GR2	97	7,897,024	2,378,712	488,880	766,284	487,400	222,033	1,482,295	184,688	186,840	14,406,656	24,039,197
GR1	344	11,854,448	3,150,144	725,760	1,096,066	604,800	329,616	2,142,200	619,200	270,144	247,680	21,050,058
GA3	7	164,784	38,448	10,080	14,448	8,400	4,578	33,790	8,600	3,662	3,440	290,270
GA1	2	576,704	116,024	35,280	48,524	29,400	16,023	118,266	30,100	12,508	12,040	995,309
FC4	257	21,174,744	3,947,520	1,295,280	1,737,822	1,079,400	588,273	3,922,766	1,105,100	453,605	442,040	35,746,546
FC3	40	3,780,720	5,530,080	2,086,400	2,678,046	1,722,000	938,490	6,071,680	1,785,000	710,530	705,200	55,966,148
FC2	34	1,153,488	146,880	70,560	88,724	58,800	32,046	236,530	60,200	23,870	24,080	1,913,778
FC1	22	1,812,624	110,880	137,840	137,840	92,400	50,358	2,155,966	94,600	37,158	37,840	21,979,518
FB3	137	10,480,500	1,535,496	690,480	781,669	575,400	291,125	3,661,100	548,685	218,515	219,474	17,497,313
FB1	1,007	73,683,240	11,388,128	5,075,280	5,572,290	4,229,400	2,061,259	13,362,784	3,872,922	1,552,784	1,549,773	122,482,370
FA5	4	279,888	58,656	20,160	22,850	16,800	7,776	57,830	14,716	6,168	5,888	480,722
FA4	2	139,944	25,584	10,080	10,994	8,400	3,888	28,930	7,356	3,020	2,944	241,122
FA3	1	69,972	10,920	5,040	5,278	4,200	1,944	14,455	3,679	1,479	1,472	118,699
FA2	2	139,944	10,080	10,080	30,124	8,400	3,888	28,930	7,356	2,884	2,944	232,658
FA1	123	8,606,556	886,600	619,920	596,187	516,600	239,112	4,652,517	462,517	174,045	181,056	13,996,945
BF4	8	1,026,304	8,406,432	0	1,268,772	33,600	47,400	335,208	85,320	34,128	34,128	13,388,692
BD2	18	1,608,672	6,380,544	0	984,201	33,600	44,688	302,968	80,440	32,176	32,176	10,661,982
BD1	16	3,217,344	12,635,064	0	1,945,032	67,200	89,376	592,867	160,800	2,371,468	64,352	21,211,485
BA3	32	5,215,872	18,122,880	0	2,728,416	134,400	144,816	1,024,704	260,800	3,815,520	104,320	31,591,808
9.541	997,296,796	1,768,326,011	33,899,040	799,737,019	40,030,200	26,034,836	167,030,586	47,756,649	312,800,037	19,104,667	3,672,039,843	

		HONORARIOS			HONORARIOS		
NIVEL	NUMERO DE PLAZAS	COMPENSAZIONE	ASIGNACIONES	GRATIFICACION DE FIN DE AÑO	DESPENSA	PRIMA	TOTAL
HP32	42	6,956,536	35,415,954	6,096,904			52,471,376
HP30	3	291,723	1,621,645	375,531			2,190,807
HP29	27	3,124,088	14,482,166	2,523,985			21,463,877
HP28	15	1,590,256	3,994,197	764,136			6,360,675
HP27	423	11,651,423	8,942,434	5,118,976			45,981,863
HP25	138	7,354,061	2,102,261	697,393			8,749,887
FP	3	345,896	1,648,897	287,325			2,284,026
30F	1	1,064,000	0	153,180			1,217,180
30A	1	690,000	0	99,157			789,157
30	3	214,648	801,703	142,113			1,160,370

ESTRUCTURA OCUPACIONAL 2012

NIVEL	NUMERO DE PLAZAS	PERCEPCIONES						PRIMA VACACIONAL
		SUELDO COMPACTADO	COMPENSACION GUARANTIZADA	ASIGNACIONES ADICIONALES AL SUELDO	GRATIFICACION DE FIN DE AÑO	DEPENSA	PRIMA VACACIONAL	
25P	1	740,644	0			106,761		
25C	35	6,960,780	0			959,503		
25B	8	3,546,234	479,767			577,457		
25A	46	14,086,467	318,498			2,020,582		
25	16	3,179,411	-4,094,249			736,601		
25E	158	36,502,055	241,297			4,978,437		
25A	254	36,029,373	13,237,156			6,604,447		
25	12	785,795	2,368,198			430,497		
27Z	3	120,804	32,871			18,408		
27E	68,977	963,846,616	0			111,970,746		
27D	320	37,824,145	658,062			5,064,832		
27C	968	68,066,412	25,106,626			11,174,981		
27B	2,094	77,895,675	506,314			9,490,867		
27A	9,886	140,322,983	2,093,652			16,476,321		
27	305	18,131,208	19,345,064			4,873,684		
25A	8,722	185,023,491	118,816			18,834,520		
* Anualizados	92,439	1,623,321,638	135,717,815	0	0	211,617,146	0	0
	29,554.53							
	101,980	2,560,618,436	1,924,042,826	33,899,040	511,374,165	40,030,200	26,034,836	

CUOTAS AL ISSSTE	FOMISSSTE	SEGUROS	SISTEMA DE AHORRO PARA EL RETIRO	TOTAL
		636		850,041
		6,423		7,506,706
		5,088		4,608,546
		24,019		16,448,551
		10,176		60,80,437
		78,122		41,799,911
		128,068		55,975,044
		6,572		3,590,022
		1,272		173,355
		12,822,820		1,088,640,185
		139,225		43,686,264
		412,352		105,799,571
		602,292		88,294,948
		1,608,603		160,501,599
		185,712		42,537,658
		2,357,599		186,334,426
0	0	24,430,391	0	1,995,086,990
467,030,586	47,258,649	337,230,428	19,104,667	5,667,126,837

167,030,586	47,258,649	337,230,428	19,104,667	5,667,126,837
				6,667,633,572

CONCEPTO	IMPORTE	DESCRIPCION
PRESTACIONES SOCIALES Y ECONOMICAS	793,164,848	PRESTACIONES DE RETIRO, PAGOS POR OTRAS PRESTACIONES SOCIALES, OTRAS PRESTACIONES Y COMPENSACIONES POR SERVICIOS EVENTUALES
REMUNERACIONES ADICIONALES Y ESPECIALES	30,946,280	PRIMA QUINCENAL POR AÑOS DE SERVICIOS
OTRAS PRESTACIONES CAPITULO 1000	186,398,816	PREVISIONES PARA SERVICIOS PERSONALES
SUMA	990,506,744	

* Pájaros de Honorarios absolutos