

## Sistema Integral de Monitoreo de Espectaculares

### Reporte de recorrido

Del: **01/12/2014**

Hasta: **13/02/2015**

Usuario: **exurveymich**

Proceso: **PEL 2014-2015 MICH**

<b>Identificador</b>	36874	<b>Estado</b>	MICHOACAN
<b>Ticket</b>	58223	<b>Municipio</b>	LAZARO CARDENAS
<b>Fecha de recorrido</b>	05/02/2015 11:16	<b>Colonia</b>	pie de casa
<b>Latitud</b>	17.96884118	<b>Calle</b>	melchor ocampo
<b>Longitud</b>	-102.22152626	<b>Numero</b>	1207
<b>Device ID</b>	IFE-Desktop v1.0	<b>Distrito</b>	
<b>Partido</b>	Aspirante a Candidato Independiente	<b>Cargo</b>	Presidente
<b>Candidato</b>			
<b>Otro Candidato</b>	martin torres causer		

#### Observaciones:



#### TIPO DE ANUNCIO

Mantas

#### TAMAÑO

3 x 2



**Sistema Integral de Monitoreo de Espectaculares**  
**Reporte de recorrido**

Del: **01/12/2014**  
Hasta: **13/02/2015**  
Usuario: **exurveymich**  
Proceso: **PEL 2014-2015 MICH**

<b>Identificador</b>	36875	<b>Estado</b>	MICHOACAN
<b>Ticket</b>	58223	<b>Municipio</b>	LAZARO CARDENAS
<b>Fecha de recorrido</b>	05/02/2015 12:15	<b>Colonia</b>	pie de casa
<b>Latitud</b>	17.96877791	<b>Calle</b>	velizario dominguez
<b>Longitud</b>	-102.22154094	<b>Numero</b>	1207
<b>Device ID</b>	IFE-Desktop v1.0	<b>Distrito</b>	
<b>Partido</b>	Aspirante a Candidato Independiente	<b>Cargo</b>	Presidente
<b>Candidato</b>			
<b>Otro Candidato</b>	martin torres causor		

**Observaciones:** presidencia municipal de lazaro cardenas michoacan



**TIPO DE ANUNCIO**

Mantas

**TAMAÑO**

2 x 3

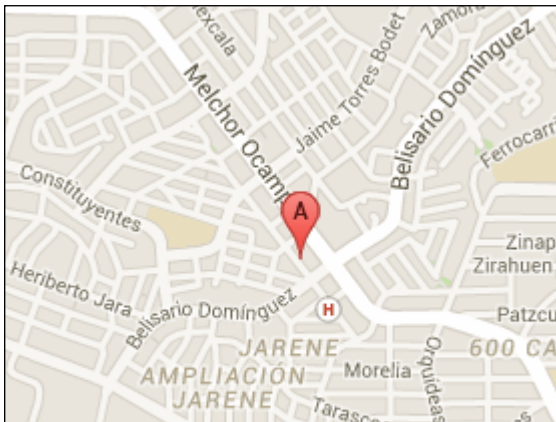

# Sistema Integral de Monitoreo de Espectaculares

## Reporte de recorrido

Del: **01/12/2014**

Hasta: **13/02/2015**

Usuario: **exurveymich**

Proceso: **PEL 2014-2015 MICH**

<b>Identificador</b>	36876	<b>Estado</b>	MICHOACAN
<b>Ticket</b>	58223	<b>Municipio</b>	LAZARO CARDENAS
<b>Fecha de recorrido</b>	05/02/2015 12:41	<b>Colonia</b>	infonavit
<b>Latitud</b>	17.96139079	<b>Calle</b>	melchor ocampo
<b>Longitud</b>	-102.21093845	<b>Numero</b>	65
<b>Device ID</b>	IFE-Desktop v1.0	<b>Distrito</b>	
<b>Partido</b>	Aspirante a Candidato Independiente	<b>Cargo</b>	Presidente
<b>Candidato</b>			
<b>Otro Candidato</b>	martin torres causor		

**Observaciones:** aspirante a candidato independiente ayuntamiento lazaro cardenas michoacan



**TIPO DE ANUNCIO**

Mantas

**TAMAÑO**

2 x 3

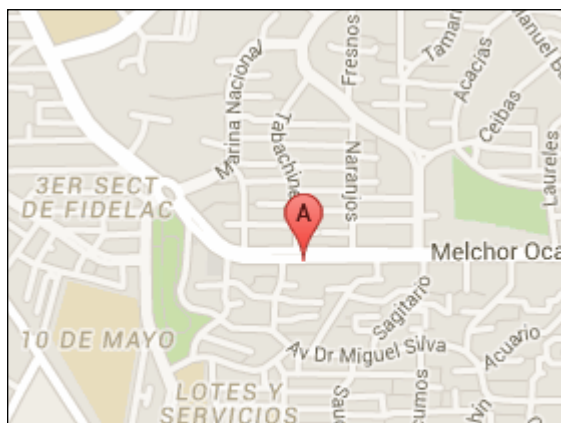

## Sistema Integral de Monitoreo de Espectaculares

### Reporte de recorrido

Del: **01/12/2014**

Hasta: **13/02/2015**

Usuario: **exurveymich**

Proceso: **PEL 2014-2015 MICH**

<b>Identificador</b>	36877	<b>Estado</b>	MICHOACAN
<b>Ticket</b>	58223	<b>Municipio</b>	LAZARO CARDENAS
<b>Fecha de recorrido</b>	05/02/2015 13:01	<b>Colonia</b>	heroica escuela naval
<b>Latitud</b>	17.96154692	<b>Calle</b>	melchor ocampo
<b>Longitud</b>	-102.20040972	<b>Numero</b>	201
<b>Device ID</b>	IFE-Desktop v1.0	<b>Distrito</b>	
<b>Partido</b>	Aspirante a Candidato Independiente	<b>Cargo</b>	Presidente
<b>Candidato</b>			
<b>Otro Candidato</b>	martin torres causor		

**Observaciones:** presidencia municipal de lazaro cardenas

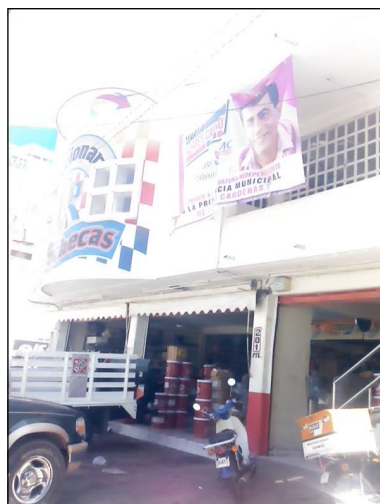

#### TIPO DE ANUNCIO

Mantas

#### TAMAÑO

3 x 2

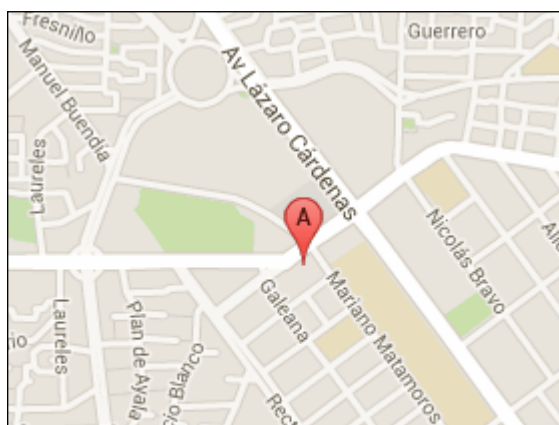

**Sistema Integral de Monitoreo de Espectaculares**  
**Reporte de recorrido**

Del: **01/12/2014**  
Hasta: **13/02/2015**  
Usuario: **exurveymich**  
Proceso: **PEL 2014-2015 MICH**

<b>Identificador</b>	36878	<b>Estado</b>	MICHOACAN
<b>Ticket</b>	58223	<b>Municipio</b>	LAZARO CARDENAS
<b>Fecha de recorrido</b>	05/02/2015 13:12	<b>Colonia</b>	
<b>Latitud</b>	17.96135697	<b>Calle</b>	melchor ocampo
<b>Longitud</b>	-102.20193134	<b>Numero</b>	3
<b>Device ID</b>	IFE-Desktop v1.0	<b>Distrito</b>	
<b>Partido</b>	Partido de la Revolución Democrática	<b>Cargo</b>	Presidente
<b>Candidato</b>			
<b>Otro Candidato</b>	joxan sosa		

**Observaciones:** precandidato a regidor planilla 4



**TIPO DE ANUNCIO**

Muros

**TAMAÑO**

4 x 2

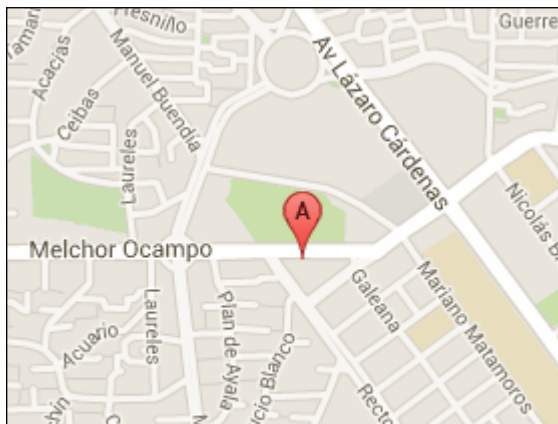

**Sistema Integral de Monitoreo de Espectaculares**  
**Reporte de recorrido**

Del: **01/12/2014**  
Hasta: **13/02/2015**  
Usuario: **exurveymich**  
Proceso: **PEL 2014-2015 MICH**

<b>Identificador</b>	36879	<b>Estado</b>	MICHOACAN
<b>Ticket</b>	58223	<b>Municipio</b>	LAZARO CARDENAS
<b>Fecha de recorrido</b>	05/02/2015 13:23	<b>Colonia</b>	ejidal
<b>Latitud</b>	17.96100929	<b>Calle</b>	heroica escuela naval militar
<b>Longitud</b>	-102.20099323	<b>Numero</b>	295
<b>Device ID</b>	IFE-Desktop v1.0	<b>Distrito</b>	
<b>Partido</b>	Aspirante a Candidato Independiente	<b>Cargo</b>	Presidente
<b>Candidato</b>			
<b>Otro Candidato</b>	martin torres causor		

**Observaciones:** municipal de lazaro cardenas



**TIPO DE ANUNCIO**

Mantas

**TAMAÑO**

3 x 4

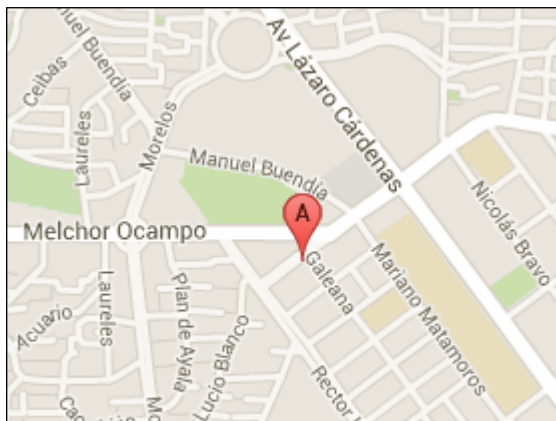

## Sistema Integral de Monitoreo de Espectaculares

### Reporte de recorrido

Del: **01/12/2014**

Hasta: **13/02/2015**

Usuario: **exurveymich**

Proceso: **PEL 2014-2015 MICH**

<b>Identificador</b>	36880	<b>Estado</b>	MICHOACAN
<b>Ticket</b>	58223	<b>Municipio</b>	LAZARO CARDENAS
<b>Fecha de recorrido</b>	05/02/2015 13:32	<b>Colonia</b>	egidal
<b>Latitud</b>	17.96118174	<b>Calle</b>	hermenegildo galeana
<b>Longitud</b>	-102.20081617	<b>Numero</b>	142
<b>Device ID</b>	IFE-Desktop v1.0	<b>Distrito</b>	
<b>Partido</b>	Aspirante a Candidato Independiente	<b>Cargo</b>	Presidente
<b>Candidato</b>			
<b>Otro Candidato</b>	martin torres causon		

**Observaciones:** presidencia municipal de lazaro cardenas



**TIPO DE ANUNCIO**

Mantas

**TAMAÑO**

0.5 x 1.5

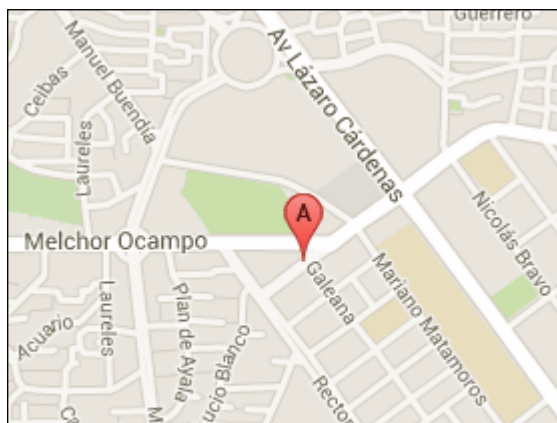

# Sistema Integral de Monitoreo de Espectaculares

## Reporte de recorrido

Del: **01/12/2014**  
Hasta: **13/02/2015**  
Usuario: **exurveymich**  
Proceso: **PEL 2014-2015 MICH**

<b>Identificador</b>	36881	<b>Estado</b>	MICHOACAN
<b>Ticket</b>	58223	<b>Municipio</b>	LAZARO CARDENAS
<b>Fecha de recorrido</b>	05/02/2015 13:52	<b>Colonia</b>	
<b>Latitud</b>	17.95946218	<b>Calle</b>	lazaró cardenas
<b>Longitud</b>	-102.19630767	<b>Numero</b>	1463
<b>Device ID</b>	IFE-Desktop v1.0	<b>Distrito</b>	
<b>Partido</b>	Aspirante a Candidato Independiente	<b>Cargo</b>	Presidente
<b>Candidato</b>			
<b>Otro Candidato</b>	martin torres causon		

**Observaciones:** presidencia municipal de lazaro cardenas



**TIPO DE ANUNCIO**

Mantas

**TAMAÑO**

3 x 2





## Sistema Integral de Monitoreo de Espectaculares

### Reporte de recorrido

Del: **01/12/2014**

Hasta: **13/02/2015**

Usuario: **exurveymich**

Proceso: **PEL 2014-2015 MICH**

<b>Identificador</b>	36882	<b>Estado</b>	MICHOACAN
<b>Ticket</b>	58223	<b>Municipio</b>	LAZARO CARDENAS
<b>Fecha de recorrido</b>	05/02/2015 15:51	<b>Colonia</b>	primer sector de fidelac
<b>Latitud</b>	17.96577593	<b>Calle</b>	lazaro cardenas
<b>Longitud</b>	-102.20124969	<b>Numero</b>	sin numero
<b>Device ID</b>	IFE-Desktop v1.0	<b>Distrito</b>	
<b>Partido</b>	Partido de la Revolución Democrática	<b>Cargo</b>	Presidente
<b>Candidato</b>			
<b>Otro Candidato</b>	nadieshda bernabe		

**Observaciones:** regidora elccion interna



#### TIPO DE ANUNCIO

Mantas

#### TAMAÑO

6 x 3



**Sistema Integral de Monitoreo de Espectaculares**  
**Reporte de recorrido**

Del: **01/12/2014**  
Hasta: **13/02/2015**  
Usuario: **exurveymich**  
Proceso: **PEL 2014-2015 MICH**

<b>Identificador</b>	36883	<b>Estado</b>	MICHOACAN
<b>Ticket</b>	58223	<b>Municipio</b>	LAZARO CARDENAS
<b>Fecha de recorrido</b>	05/02/2015 16:08	<b>Colonia</b>	el mirador
<b>Latitud</b>	17.97636333	<b>Calle</b>	las palmas
<b>Longitud</b>	-102.20943439	<b>Numero</b>	sin numero
<b>Device ID</b>	IFE-Desktop v1.0	<b>Distrito</b>	
<b>Partido</b>	Partido del Trabajo	<b>Cargo</b>	Presidente
<b>Candidato</b>			
<b>Otro Candidato</b>	dr. Hugo gutierrez		

**Observaciones:**



**TIPO DE ANUNCIO**

Mantas

**TAMAÑO**

3 x 2.5

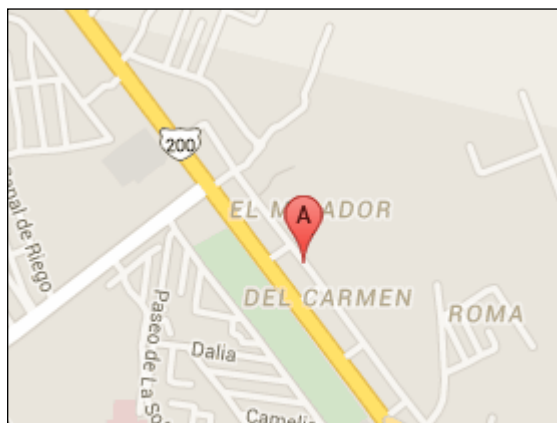

## Sistema Integral de Monitoreo de Espectaculares

### Reporte de recorrido

Del: **01/12/2014**

Hasta: **13/02/2015**

Usuario: **exurveymich**

Proceso: **PEL 2014-2015 MICH**

**Identificador** 36884  
**Ticket** 58223  
**Fecha de recorrido** 05/02/2015 16:28

**Estado** MICHOACAN  
**Municipio** LAZARO CARDENAS  
**Colonia** zihuatanejo manzanillo  
**Calle** tramo carretero lazaro cardenas - la mira  
**Numero** sin numero  
**Distrito**

**Latitud** 17.99815559  
**Longitud** -102.23088295  
**Device ID** IFE-Desktop v1.0

**Partido** Aspirante a Candidato  
Independiente

**Cargo** Presidente

**Candidato**  
**Otro Candidato** martin torres causer

#### Observaciones:



#### TIPO DE ANUNCIO

Mantas

#### TAMAÑO

4 x 4

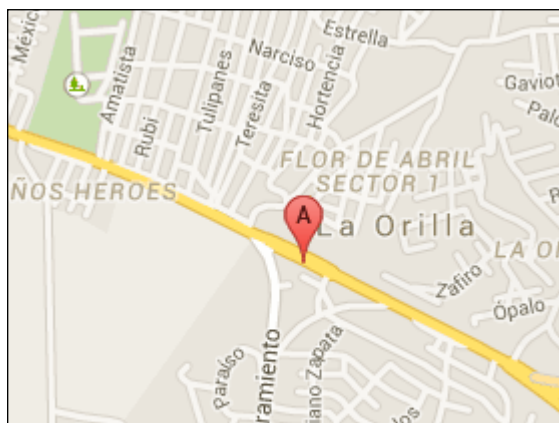

# Sistema Integral de Monitoreo de Espectaculares

## Reporte de recorrido

Del: **01/12/2014**  
 Hasta: **13/02/2015**  
 Usuario: **exurveymich**  
 Proceso: **PEL 2014-2015 MICH**

<b>Identificador</b>	36885	<b>Estado</b>	MICHOACAN
<b>Ticket</b>	58223	<b>Municipio</b>	LAZARO CARDENAS
<b>Fecha de recorrido</b>	05/02/2015 16:37	<b>Colonia</b>	la orilla
<b>Latitud</b>	17.99794853	<b>Calle</b>	tramo carretero las palmas
<b>Longitud</b>	-102.23059771	<b>Numero</b>	sin numero
<b>Device ID</b>	IFE-Desktop v1.0	<b>Distrito</b>	
<b>Partido</b>	Aspirante a Candidato Independiente	<b>Cargo</b>	Presidente
<b>Candidato</b>			
<b>Otro Candidato</b>	martin torres causor		

**Observaciones:** presidencia municipal de lazaro cardenas



**TIPO DE ANUNCIO**

Mantas

**TAMAÑO**

4 x 5



**Sistema Integral de Monitoreo de Espectaculares**  
**Reporte de recorrido**

Del: **01/12/2014**  
Hasta: **13/02/2015**  
Usuario: **exurveymich**  
Proceso: **PEL 2014-2015 MICH**

<b>Identificador</b>	36886	<b>Estado</b>	MICHOACAN
<b>Ticket</b>	58223	<b>Municipio</b>	LAZARO CARDENAS
<b>Fecha de recorrido</b>	05/02/2015 17:02	<b>Colonia</b>	ejidos centro
<b>Latitud</b>	17.97157517	<b>Calle</b>	los tulipanes
<b>Longitud</b>	-102.20916787	<b>Numero</b>	1060
<b>Device ID</b>	IFE-Desktop v1.0	<b>Distrito</b>	
<b>Partido</b>	Aspirante a Candidato Independiente	<b>Cargo</b>	Presidente
<b>Candidato</b>			
<b>Otro Candidato</b>	martin torres causor		

**Observaciones:**



**TIPO DE ANUNCIO**

Mantas

**TAMAÑO**

5 x 5

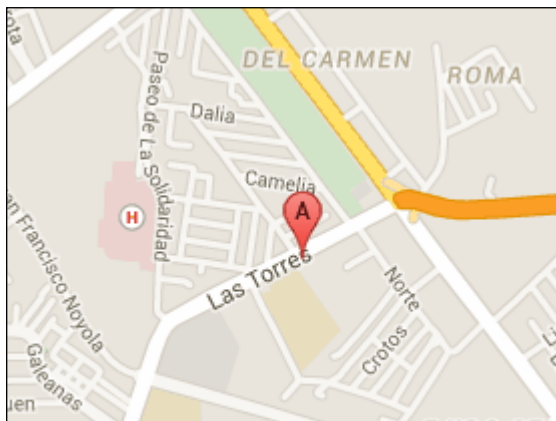

# Sistema Integral de Monitoreo de Espectaculares

## Reporte de recorrido

Del: **01/12/2014**

Hasta: **13/02/2015**

Usuario: **exurveymich**

Proceso: **PEL 2014-2015 MICH**

<b>Identificador</b>	36887	<b>Estado</b>	MICHOACAN
<b>Ticket</b>	58223	<b>Municipio</b>	LAZARO CARDENAS
<b>Fecha de recorrido</b>	05/02/2015 17:09	<b>Colonia</b>	ejidos centro
<b>Latitud</b>	17.97153363	<b>Calle</b>	las bugambilias
<b>Longitud</b>	-102.20931786	<b>Numero</b>	sin numero
<b>Device ID</b>	IFE-Desktop v1.0	<b>Distrito</b>	
<b>Partido</b>	Partido de la Revolución Democrática	<b>Cargo</b>	Presidente
<b>Candidato</b>			
<b>Otro Candidato</b>	leticia bruno		

**Observaciones:** precandidata a regidora



**TIPO DE ANUNCIO**

Mantas

**TAMAÑO**

3.5 x 2

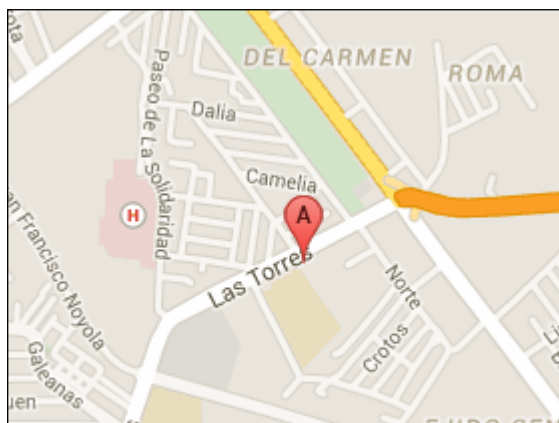

**Sistema Integral de Monitoreo de Espectaculares**  
**Reporte de recorrido**

Del: **01/12/2014**  
Hasta: **13/02/2015**  
Usuario: **exurveymich**  
Proceso: **PEL 2014-2015 MICH**

<b>Identificador</b>	36888	<b>Estado</b>	MICHOACAN
<b>Ticket</b>	58223	<b>Municipio</b>	LAZARO CARDENAS
<b>Fecha de recorrido</b>	05/02/2015 17:18	<b>Colonia</b>	solidaridad
<b>Latitud</b>	17.97055639	<b>Calle</b>	av. tulipanes
<b>Longitud</b>	-102.21181974	<b>Numero</b>	sin numero
<b>Device ID</b>	IFE-Desktop v1.0	<b>Distrito</b>	
<b>Partido</b>	Aspirante a Candidato Independiente	<b>Cargo</b>	Presidente
<b>Candidato</b>			
<b>Otro Candidato</b>	martin torres c		

**Observaciones:**



**TIPO DE ANUNCIO**

Mantas

**TAMAÑO**

0.5 x 1

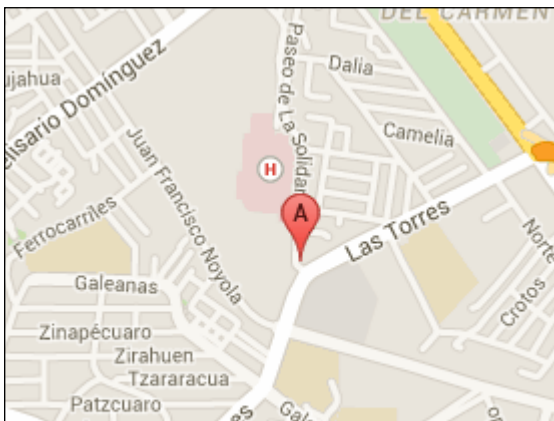

**Sistema Integral de Monitoreo de Espectaculares**  
**Reporte de recorrido**

Del: **01/12/2014**  
Hasta: **13/02/2015**  
Usuario: **exurveymich**  
Proceso: **PEL 2014-2015 MICH**

<b>Identificador</b>	36889	<b>Estado</b>	MICHOACAN
<b>Ticket</b>	58223	<b>Municipio</b>	LAZARO CARDENAS
<b>Fecha de recorrido</b>	06/02/2015 11:03	<b>Colonia</b>	mital
<b>Latitud</b>	17.95393982	<b>Calle</b>	libramiento a sicartsa
<b>Longitud</b>	-102.21078846	<b>Numero</b>	sin numero
<b>Device ID</b>	IFE-Desktop v1.0	<b>Distrito</b>	
<b>Partido</b>	Partido de la Revolución Democrática	<b>Cargo</b>	Presidente
<b>Candidato</b>			
<b>Otro Candidato</b>	roger		

**Observaciones:**



**TIPO DE ANUNCIO**

Cartelera

**TAMAÑO**

7 x 6

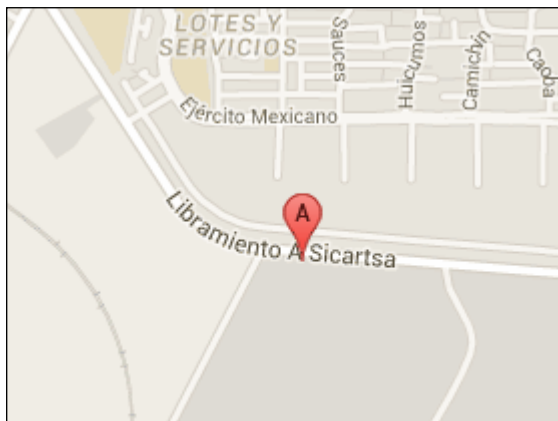



# Sistema Integral de Monitoreo de Espectaculares

## Reporte de recorrido

Del: **01/12/2014**

Hasta: **13/02/2015**

Usuario: **exurveymich**

Proceso: **PEL 2014-2015 MICH**

<b>Identificador</b>	36890	<b>Estado</b>	MICHOACAN
<b>Ticket</b>	58223	<b>Municipio</b>	LAZARO CARDENAS
<b>Fecha de recorrido</b>	06/02/2015 11:31	<b>Colonia</b>	la estrella
<b>Latitud</b>	17.98373534	<b>Calle</b>	libramiento
<b>Longitud</b>	-102.23315813	<b>Numero</b>	59
<b>Device ID</b>	IFE-Desktop v1.0	<b>Distrito</b>	
<b>Partido</b>	Aspirante a Candidato Independiente	<b>Cargo</b>	Presidente
<b>Candidato</b>			
<b>Otro Candidato</b>	martin torres causor		

### Observaciones:

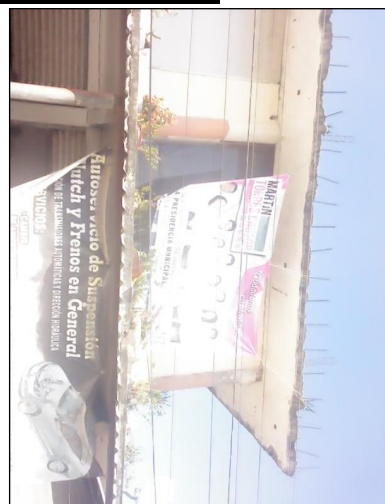

### TIPO DE ANUNCIO

Mantas

### TAMAÑO

3 x 2

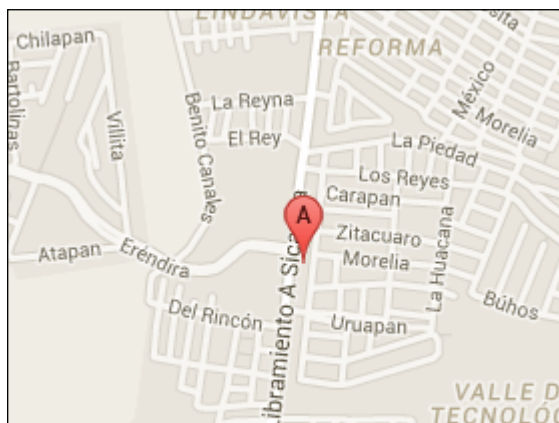

**Sistema Integral de Monitoreo de Espectaculares**  
**Reporte de recorrido**

Del: **01/12/2014**  
Hasta: **13/02/2015**  
Usuario: **exurveymich**  
Proceso: **PEL 2014-2015 MICH**

<b>Identificador</b>	36891	<b>Estado</b>	MICHOACAN
<b>Ticket</b>	58223	<b>Municipio</b>	LAZARO CARDENAS
<b>Fecha de recorrido</b>	06/02/2015 11:43	<b>Colonia</b>	recuerdo
<b>Latitud</b>	17.98680402	<b>Calle</b>	libramiento
<b>Longitud</b>	-102.23274449	<b>Numero</b>	mz 1 lote8
<b>Device ID</b>	IFE-Desktop v1.0	<b>Distrito</b>	
<b>Partido</b>	Aspirante a Candidato Independiente	<b>Cargo</b>	Presidente
<b>Candidato</b>			
<b>Otro Candidato</b>	martin torres causon		

**Observaciones:**



**TIPO DE ANUNCIO**

Mantas

**TAMAÑO**

5 x 5

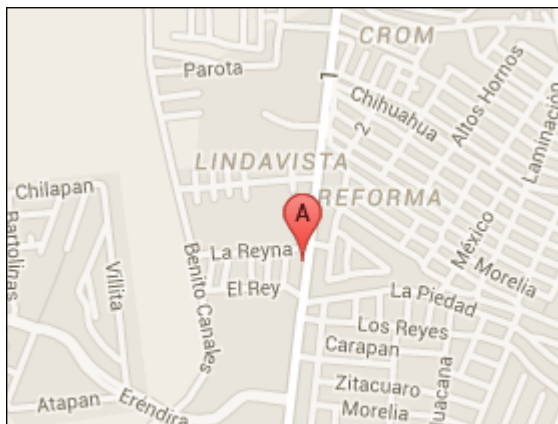

**Sistema Integral de Monitoreo de Espectaculares**  
**Reporte de recorrido**

Del: **01/12/2014**  
Hasta: **13/02/2015**  
Usuario: **exurveymich**  
Proceso: **PEL 2014-2015 MICH**

<b>Identificador</b>	36892	<b>Estado</b>	MICHOACAN
<b>Ticket</b>	58223	<b>Municipio</b>	LAZARO CARDENAS
<b>Fecha de recorrido</b>	06/02/2015 12:00	<b>Colonia</b>	las guacamallas
<b>Latitud</b>	17.99726943	<b>Calle</b>	jose Maria morelos
<b>Longitud</b>	-102.22299663	<b>Numero</b>	sin numero
<b>Device ID</b>	IFE-Desktop v1.0	<b>Distrito</b>	
<b>Partido</b>	Partido de la Revolución Democrática	<b>Cargo</b>	Presidente
<b>Candidato</b>			
<b>Otro Candidato</b>	silvia estrada esquivel		

**Observaciones:** presidenta de la comision de migracion



**TIPO DE ANUNCIO**

Cartelera

**TAMAÑO**

5 x 3



# Sistema Integral de Monitoreo de Espectaculares

## Reporte de recorrido

Del: **01/12/2014**  
 Hasta: **13/02/2015**  
 Usuario: **exurveymich**  
 Proceso: **PEL 2014-2015 MICH**

<b>Identificador</b>	36893	<b>Estado</b>	MICHOACAN
<b>Ticket</b>	58223	<b>Municipio</b>	LAZARO CARDENAS
<b>Fecha de recorrido</b>	06/02/2015 12:11	<b>Colonia</b>	la orilla
<b>Latitud</b>	17.99603008	<b>Calle</b>	el libramiento
<b>Longitud</b>	-102.22371515	<b>Numero</b>	sin numero
<b>Device ID</b>	IFE-Desktop v1.0	<b>Distrito</b>	
<b>Partido</b>	Partido de la Revolución Democrática	<b>Cargo</b>	Presidente
<b>Candidato</b>			
<b>Otro Candidato</b>	roger		

**Observaciones:** es propaganda de la radio ke-buena, pero es posible candidato local del estado..



**TIPO DE ANUNCIO**

Carteleras

**TAMAÑO**

5 x 4



**Sistema Integral de Monitoreo de Espectaculares**  
**Reporte de recorrido**

Del: **01/12/2014**  
Hasta: **13/02/2015**  
Usuario: **exurveymich**  
Proceso: **PEL 2014-2015 MICH**

<b>Identificador</b>	36894	<b>Estado</b>	MICHOACAN
<b>Ticket</b>	58223	<b>Municipio</b>	LAZARO CARDENAS
<b>Fecha de recorrido</b>	06/02/2015 12:34	<b>Colonia</b>	ejidal
<b>Latitud</b>	18.01408976	<b>Calle</b>	av. morelos
<b>Longitud</b>	-102.21410173	<b>Numero</b>	sin numero
<b>Device ID</b>	IFE-Desktop v1.0	<b>Distrito</b>	
<b>Partido</b>	Aspirante a Candidato Independiente	<b>Cargo</b>	Presidente
<b>Candidato</b>			
<b>Otro Candidato</b>	martin torres causer		

**Observaciones:**



**TIPO DE ANUNCIO**

Mantas

**TAMAÑO**

1 x 0.5

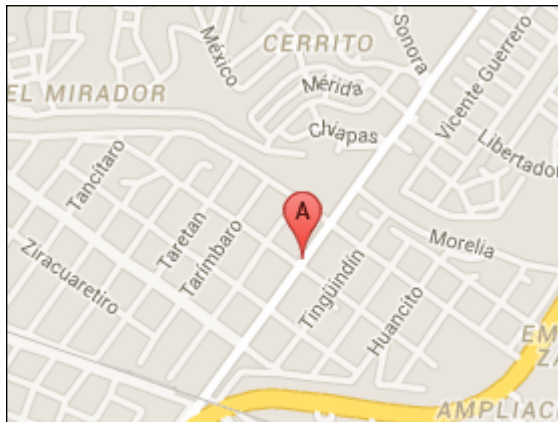

**Sistema Integral de Monitoreo de Espectaculares**  
**Reporte de recorrido**

Del: **01/12/2014**  
Hasta: **13/02/2015**  
Usuario: **exurveymich**  
Proceso: **PEL 2014-2015 MICH**

<b>Identificador</b>	36895	<b>Estado</b>	MICHOACAN
<b>Ticket</b>	58223	<b>Municipio</b>	LAZARO CARDENAS
<b>Fecha de recorrido</b>	06/02/2015 12:52	<b>Colonia</b>	
<b>Latitud</b>	18.02233811	<b>Calle</b>	circunvalacion lazaro cardenas
<b>Longitud</b>	-102.21116797	<b>Numero</b>	sin numero
<b>Device ID</b>	IFE-Desktop v1.0	<b>Distrito</b>	
<b>Partido</b>	Candidato Independiente	<b>Cargo</b>	Presidente
<b>Candidato</b>			
<b>Otro Candidato</b>	luisa maria calderon		

**Observaciones:**



**TIPO DE ANUNCIO**

Mantas

**TAMAÑO**

1.5 x 1



**Sistema Integral de Monitoreo de Espectaculares**  
**Reporte de recorrido**

Del: **01/12/2014**  
Hasta: **13/02/2015**  
Usuario: **exurveymich**  
Proceso: **PEL 2014-2015 MICH**

<b>Identificador</b>	36896	<b>Estado</b>	MICHOACAN
<b>Ticket</b>	58223	<b>Municipio</b>	LAZARO CARDENAS
<b>Fecha de recorrido</b>	06/02/2015 13:01	<b>Colonia</b>	aserradero
<b>Latitud</b>	18.02061529	<b>Calle</b>	circunvalacion lazaro cardenas
<b>Longitud</b>	-102.21104769	<b>Numero</b>	sin numero
<b>Device ID</b>	IFE-Desktop v1.0	<b>Distrito</b>	
<b>Partido</b>	Partido Acción Nacional	<b>Cargo</b>	Presidente
<b>Candidato</b>			
<b>Otro Candidato</b>	luisa maria calderon		

**Observaciones:** precandidata a gobernadora

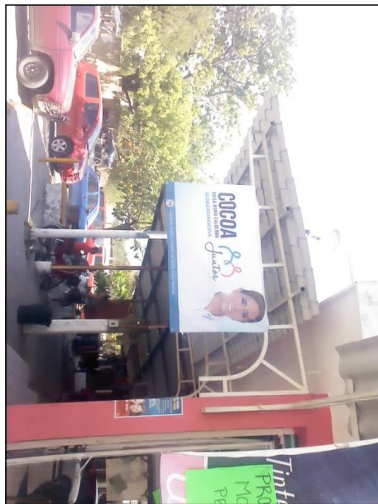

**TIPO DE ANUNCIO**

Mantas

**TAMAÑO**

1.5 x 1



**Sistema Integral de Monitoreo de Espectaculares**  
**Reporte de recorrido**

Del: **01/12/2014**  
Hasta: **13/02/2015**  
Usuario: **exurveymich**  
Proceso: **PEL 2014-2015 MICH**

<b>Identificador</b>	36897	<b>Estado</b>	MICHOACAN
<b>Ticket</b>	58229	<b>Municipio</b>	MORELIA
<b>Fecha de recorrido</b>	24/01/2015 10:55	<b>Colonia</b>	ventura puente
<b>Latitud</b>	19.69398756	<b>Calle</b>	avenida lazaro cardenas
<b>Longitud</b>	-101.18113169	<b>Numero</b>	1384
<b>Device ID</b>	IFE-Desktop v1.0	<b>Distrito</b>	
<b>Partido</b>	Candidato Independiente	<b>Cargo</b>	Presidente
<b>Candidato</b>			
<b>Otro Candidato</b>	alfonso martinez		

**Observaciones:** ayuntamiento



**TIPO DE ANUNCIO**

Panorámicos

**TAMAÑO**

7 x 5

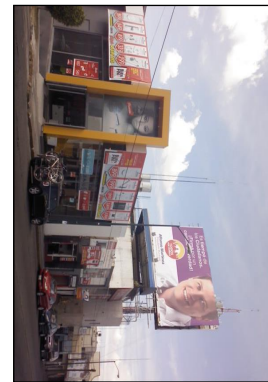



**Sistema Integral de Monitoreo de Espectaculares**  
**Reporte de recorrido**

Del: **01/12/2014**

Hasta: **13/02/2015**

Usuario: **exurveymich**

Proceso: **PEL 2014-2015 MICH**

<b>Identificador</b>	36898	<b>Estado</b>	MICHOACAN
<b>Ticket</b>	58229	<b>Municipio</b>	MORELIA
<b>Fecha de recorrido</b>	24/01/2015 11:31	<b>Colonia</b>	felix ireta
<b>Latitud</b>	19.69120367	<b>Calle</b>	morelos sur
<b>Longitud</b>	-101.1918177	<b>Numero</b>	1240
<b>Device ID</b>	IFE-Desktop v1.0	<b>Distrito</b>	
<b>Partido</b>	Candidato Independiente	<b>Cargo</b>	Presidente
<b>Candidato</b>			
<b>Otro Candidato</b>	alfonso martinez		

**Observaciones:** ayuntamiento



**TIPO DE ANUNCIO**

Panorámicos

**TAMAÑO**

7.2 x 9

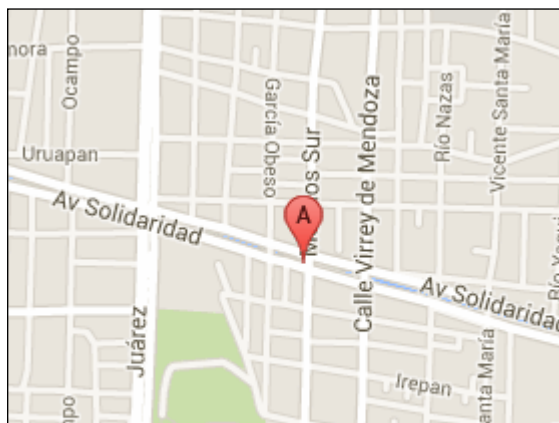

**Sistema Integral de Monitoreo de Espectaculares**  
**Reporte de recorrido**

Del: **01/12/2014**  
Hasta: **13/02/2015**  
Usuario: **exurveymich**  
Proceso: **PEL 2014-2015 MICH**

<b>Identificador</b>	36899	<b>Estado</b>	MICHOACAN
<b>Ticket</b>	58229	<b>Municipio</b>	MORELIA
<b>Fecha de recorrido</b>	24/01/2015 11:46	<b>Colonia</b>	felix ireta
<b>Latitud</b>	19.68392743	<b>Calle</b>	avenida morelos sur
<b>Longitud</b>	-101.19198189	<b>Numero</b>	1995
<b>Device ID</b>	IFE-Desktop v1.0	<b>Distrito</b>	
<b>Partido</b>	Partido Acción Nacional	<b>Cargo</b>	Presidente
<b>Candidato</b>			
<b>Otro Candidato</b>	luisa maria calderon		

**Observaciones:** ninguna



**TIPO DE ANUNCIO**

Mantas

**TAMAÑO**

1.5 x 1



**Sistema Integral de Monitoreo de Espectaculares**  
**Reporte de recorrido**

Del: **01/12/2014**  
Hasta: **13/02/2015**  
Usuario: **exurveymich**  
Proceso: **PEL 2014-2015 MICH**

<b>Identificador</b>	36900	<b>Estado</b>	MICHOACAN
<b>Ticket</b>	58229	<b>Municipio</b>	MORELIA
<b>Fecha de recorrido</b>	24/01/2015 12:07	<b>Colonia</b>	colinas del sur
<b>Latitud</b>	19.66170868	<b>Calle</b>	roble
<b>Longitud</b>	-101.2000537	<b>Numero</b>	sin numero
<b>Device ID</b>	IFE-Desktop v1.0	<b>Distrito</b>	
<b>Partido</b>	Partido Acción Nacional	<b>Cargo</b>	Presidente
<b>Candidato</b>	nacho alvarado		
<b>Otro Candidato</b>			

**Observaciones:** ayuntamiento

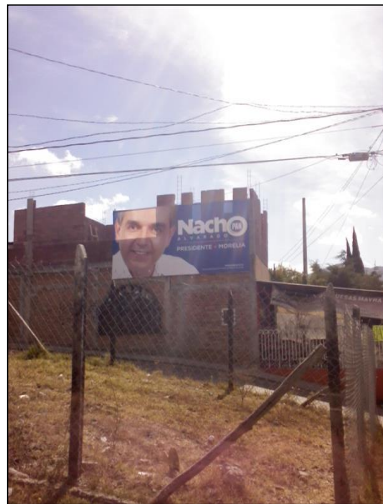

**TIPO DE ANUNCIO**

Mantas

**TAMAÑO**

5 x 2.5

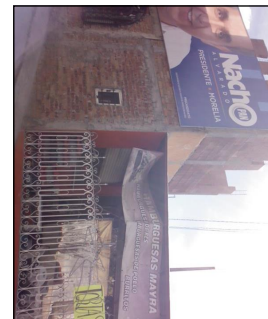
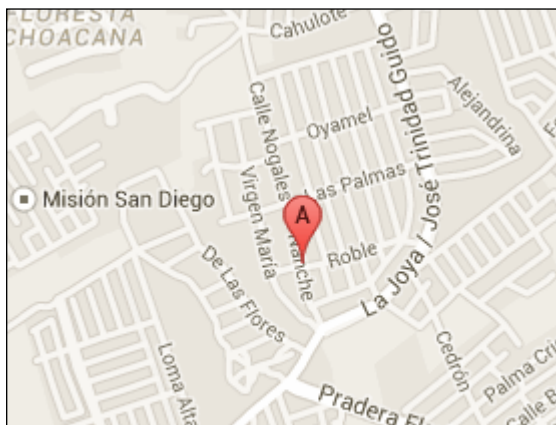

## Sistema Integral de Monitoreo de Espectaculares

### Reporte de recorrido

Del: **01/12/2014**

Hasta: **13/02/2015**

Usuario: **exurveymich**

Proceso: **PEL 2014-2015 MICH**

**Identificador** 36901  
**Ticket** 58229  
**Fecha de recorrido** 24/01/2015 12:27

**Estado** MICHOACAN  
**Municipio** MORELIA  
**Colonia** sor juana ines de la cruz  
**Calle** periferico republica  
**Numero** 2000  
**Distrito**

**Latitud** 19.67315624  
**Longitud** -101.21206352  
**Device ID** IFE-Desktop v1.0

**Partido** Partido Acción Nacional  
**Candidato**  
**Otro Candidato** nacho alvarado

**Cargo** Presidente

**Observaciones:** ayuntamiento



#### TIPO DE ANUNCIO

Panorámicos

#### TAMAÑO

7.2 x 12.9



**Sistema Integral de Monitoreo de Espectaculares**  
**Reporte de recorrido**

Del: **01/12/2014**  
Hasta: **13/02/2015**  
Usuario: **exurveymich**  
Proceso: **PEL 2014-2015 MICH**

<b>Identificador</b>	36902	<b>Estado</b>	MICHOACAN
<b>Ticket</b>	58229	<b>Municipio</b>	MORELIA
<b>Fecha de recorrido</b>	24/01/2015 12:56	<b>Colonia</b>	lomas de vista bella
<b>Latitud</b>	19.67833559	<b>Calle</b>	rey tangaxoan
<b>Longitud</b>	-101.19406147	<b>Numero</b>	sin numero
<b>Device ID</b>	IFE-Desktop v1.0	<b>Distrito</b>	
<b>Partido</b>	Candidato Independiente	<b>Cargo</b>	Presidente
<b>Candidato</b>			
<b>Otro Candidato</b>	alfonso martinez		

**Observaciones:** ayuntamiento



**TIPO DE ANUNCIO**

Panorámicos

**TAMAÑO**

6.2 x 3

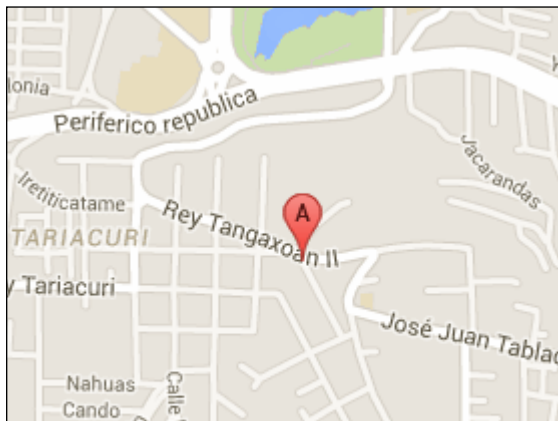

# Sistema Integral de Monitoreo de Espectaculares

## Reporte de recorrido

Del: **01/12/2014**  
Hasta: **13/02/2015**  
Usuario: **exurveymich**  
Proceso: **PEL 2014-2015 MICH**

<b>Identificador</b>	36903	<b>Estado</b>	MICHOACAN
<b>Ticket</b>	58229	<b>Municipio</b>	MORELIA
<b>Fecha de recorrido</b>	24/01/2015 13:26	<b>Colonia</b>	juarez
<b>Latitud</b>	19.69229435	<b>Calle</b>	calzada juarez
<b>Longitud</b>	-101.19514711	<b>Numero</b>	486
<b>Device ID</b>	IFE-Desktop v1.0	<b>Distrito</b>	
<b>Partido</b>	Candidato Independiente	<b>Cargo</b>	Presidente
<b>Candidato</b>			
<b>Otro Candidato</b>	alfonso martinez		

**Observaciones:** ayuntamiento



**TIPO DE ANUNCIO**

Panorámicos

**TAMAÑO**

9 x 4

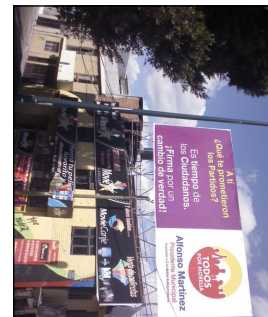
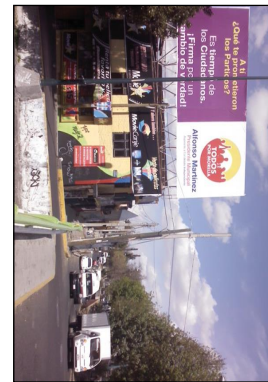

# Sistema Integral de Monitoreo de Espectaculares

## Reporte de recorrido

Del: **01/12/2014**  
 Hasta: **13/02/2015**  
 Usuario: **exurveymich**  
 Proceso: **PEL 2014-2015 MICH**

<b>Identificador</b>	36904	<b>Estado</b>	MICHOACAN
<b>Ticket</b>	58229	<b>Municipio</b>	MORELIA
<b>Fecha de recorrido</b>	24/01/2015 13:37	<b>Colonia</b>	juarez
<b>Latitud</b>	19.6919858	<b>Calle</b>	avenida solidaridad
<b>Longitud</b>	-101.19406039	<b>Numero</b>	230
<b>Device ID</b>	IFE-Desktop v1.0	<b>Distrito</b>	
<b>Partido</b>	Partido Acción Nacional	<b>Cargo</b>	Presidente
<b>Candidato</b>			
<b>Otro Candidato</b>	nacho alvares		

**Observaciones:** ayuntamiento



**TIPO DE ANUNCIO**

Panorámicos

**TAMAÑO**

6 x 9

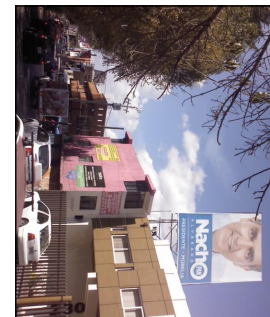
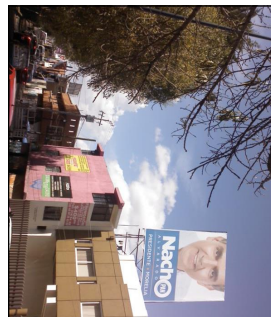

**Sistema Integral de Monitoreo de Espectaculares**  
**Reporte de recorrido**

Del: **01/12/2014**  
Hasta: **13/02/2015**  
Usuario: **exurveymich**  
Proceso: **PEL 2014-2015 MICH**

<b>Identificador</b>	36905	<b>Estado</b>	MICHOACAN
<b>Ticket</b>	58229	<b>Municipio</b>	MORELIA
<b>Fecha de recorrido</b>	24/01/2015 13:49	<b>Colonia</b>	morelos
<b>Latitud</b>	19.6909917	<b>Calle</b>	general jose alvarez
<b>Longitud</b>	-101.20324586	<b>Numero</b>	276
<b>Device ID</b>	IFE-Desktop v1.0	<b>Distrito</b>	
<b>Partido</b>	Partido Acción Nacional	<b>Cargo</b>	Presidente
<b>Candidato</b>			
<b>Otro Candidato</b>	nacho alvarado		

**Observaciones:** ayuntamiento



**TIPO DE ANUNCIO**

Panorámicos

**TAMAÑO**

12.9 x 7.2

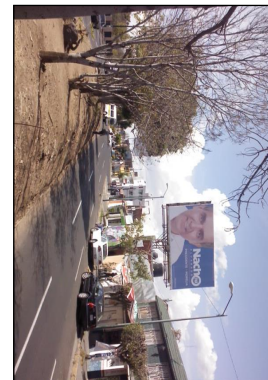



**Sistema Integral de Monitoreo de Espectaculares**  
**Reporte de recorrido**

Del: **01/12/2014**  
Hasta: **13/02/2015**  
Usuario: **exurveymich**  
Proceso: **PEL 2014-2015 MICH**

<b>Identificador</b>	36906	<b>Estado</b>	MICHOACAN
<b>Ticket</b>	58229	<b>Municipio</b>	MORELIA
<b>Fecha de recorrido</b>	24/01/2015 13:56	<b>Colonia</b>	morelos
<b>Latitud</b>	19.69126395	<b>Calle</b>	cayetano andrade
<b>Longitud</b>	-101.20357164	<b>Numero</b>	331 a
<b>Device ID</b>	IFE-Desktop v1.0	<b>Distrito</b>	
<b>Partido</b>	Partido Acción Nacional	<b>Cargo</b>	Diputado
<b>Candidato</b>			
<b>Otro Candidato</b>	miguel angel villegas		

**Observaciones:** local



**TIPO DE ANUNCIO**

Panorámicos

**TAMAÑO**

12.9 x 7.2



**Sistema Integral de Monitoreo de Espectaculares**  
**Reporte de recorrido**

Del: **01/12/2014**  
Hasta: **13/02/2015**  
Usuario: **exurveymich**  
Proceso: **PEL 2014-2015 MICH**

<b>Identificador</b>	36907	<b>Estado</b>	MICHOACAN
<b>Ticket</b>	58235	<b>Municipio</b>	MORELIA
<b>Fecha de recorrido</b>	24/01/2015 10:55	<b>Colonia</b>	ventura puente
<b>Latitud</b>	19.69398756	<b>Calle</b>	avenida lazaro cardenas
<b>Longitud</b>	-101.18113169	<b>Numero</b>	1384
<b>Device ID</b>	IFE-Desktop v1.0	<b>Distrito</b>	
<b>Partido</b>	Candidato Independiente	<b>Cargo</b>	Presidente
<b>Candidato</b>			
<b>Otro Candidato</b>	alfonso martinez		

**Observaciones:** ayuntamiento



**TIPO DE ANUNCIO**

Panorámicos

**TAMAÑO**

7 x 5

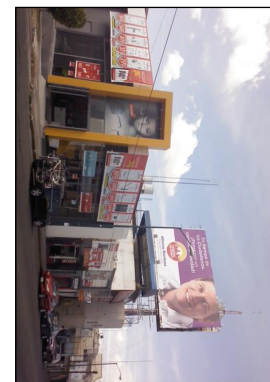

# Sistema Integral de Monitoreo de Espectaculares

## Reporte de recorrido

Del: **01/12/2014**

Hasta: **13/02/2015**

Usuario: **exurveymich**

Proceso: **PEL 2014-2015 MICH**

<b>Identificador</b>	36908	<b>Estado</b>	MICHOACAN
<b>Ticket</b>	58235	<b>Municipio</b>	MORELIA
<b>Fecha de recorrido</b>	24/01/2015 11:31	<b>Colonia</b>	felix ireta
<b>Latitud</b>	19.69120367	<b>Calle</b>	morelos sur
<b>Longitud</b>	-101.1918177	<b>Numero</b>	1240
<b>Device ID</b>	IFE-Desktop v1.0	<b>Distrito</b>	
<b>Partido</b>	Candidato Independiente	<b>Cargo</b>	Presidente
<b>Candidato</b>			
<b>Otro Candidato</b>	alfonso martinez		

**Observaciones:** ayuntamiento



### TIPO DE ANUNCIO

Panorámicos

### TAMAÑO

7.2 x 9

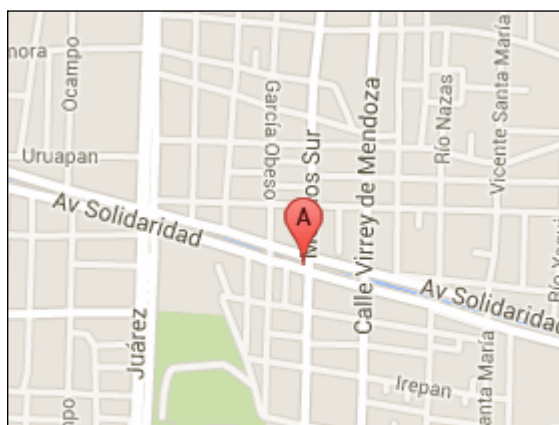
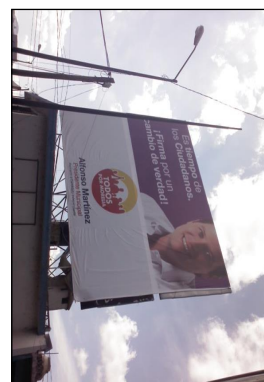

## Sistema Integral de Monitoreo de Espectaculares

### Reporte de recorrido

Del: **01/12/2014**

Hasta: **13/02/2015**

Usuario: **exurveymich**

Proceso: **PEL 2014-2015 MICH**

<b>Identificador</b>	36909	<b>Estado</b>	MICHOACAN
<b>Ticket</b>	58235	<b>Municipio</b>	MORELIA
<b>Fecha de recorrido</b>	24/01/2015 11:46	<b>Colonia</b>	felix ireta
<b>Latitud</b>	19.68392743	<b>Calle</b>	avenida morelos sur
<b>Longitud</b>	-101.19198189	<b>Numero</b>	1995
<b>Device ID</b>	IFE-Desktop v1.0	<b>Distrito</b>	
<b>Partido</b>	Partido Acción Nacional	<b>Cargo</b>	Presidente
<b>Candidato</b>			
<b>Otro Candidato</b>	luisa maria calderon		

**Observaciones:** ninguna



**TIPO DE ANUNCIO**

Mantas

**TAMAÑO**

1.5 x 1



# Sistema Integral de Monitoreo de Espectaculares

## Reporte de recorrido

Del: **01/12/2014**

Hasta: **13/02/2015**

Usuario: **exurveymich**

Proceso: **PEL 2014-2015 MICH**

<b>Identificador</b>	36910	<b>Estado</b>	MICHOACAN
<b>Ticket</b>	58235	<b>Municipio</b>	MORELIA
<b>Fecha de recorrido</b>	24/01/2015 12:07	<b>Colonia</b>	colinas del sur
<b>Latitud</b>	19.66170868	<b>Calle</b>	roble
<b>Longitud</b>	-101.2000537	<b>Numero</b>	sin numero
<b>Device ID</b>	IFE-Desktop v1.0	<b>Distrito</b>	
<b>Partido</b>	Partido Acción Nacional	<b>Cargo</b>	Presidente
<b>Candidato</b>	nacho alvarado		
<b>Otro Candidato</b>			

**Observaciones:** ayuntamiento

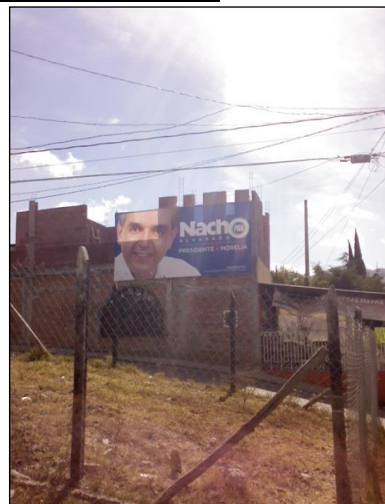

**TIPO DE ANUNCIO**

Mantas

**TAMAÑO**

5 x 2.5

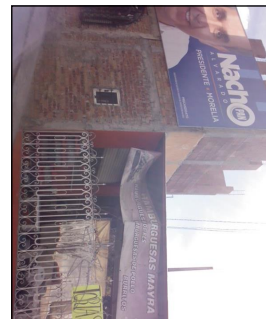
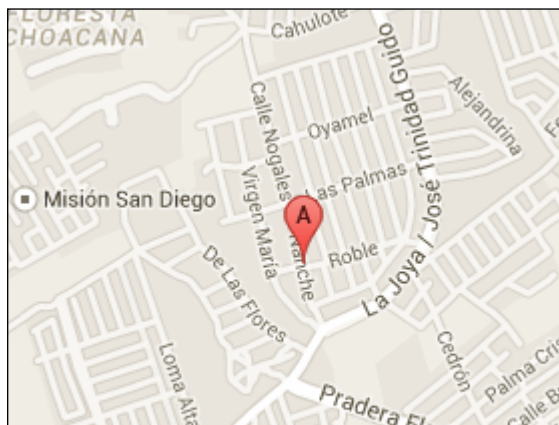

**Sistema Integral de Monitoreo de Espectaculares**  
**Reporte de recorrido**

Del: **01/12/2014**  
Hasta: **13/02/2015**  
Usuario: **exurveymich**  
Proceso: **PEL 2014-2015 MICH**

<b>Identificador</b>	36911	<b>Estado</b>	MICHOACAN
<b>Ticket</b>	58235	<b>Municipio</b>	MORELIA
<b>Fecha de recorrido</b>	24/01/2015 12:27	<b>Colonia</b>	sor juana ines de la cruz
<b>Latitud</b>	19.67315624	<b>Calle</b>	periferico republica
<b>Longitud</b>	-101.21206352	<b>Numero</b>	2000
<b>Device ID</b>	IFE-Desktop v1.0	<b>Distrito</b>	
<b>Partido</b>	Partido Acción Nacional	<b>Cargo</b>	Presidente
<b>Candidato</b>			
<b>Otro Candidato</b>	nacho alvarado		

**Observaciones:** ayuntamiento



**TIPO DE ANUNCIO**

Panorámicos

**TAMAÑO**

7.2 x 12.9



## Sistema Integral de Monitoreo de Espectaculares

### Reporte de recorrido

Del: **01/12/2014**

Hasta: **13/02/2015**

Usuario: **exurveymich**

Proceso: **PEL 2014-2015 MICH**

<b>Identificador</b>	36912	<b>Estado</b>	MICHOACAN
<b>Ticket</b>	58235	<b>Municipio</b>	MORELIA
<b>Fecha de recorrido</b>	24/01/2015 12:56	<b>Colonia</b>	lomas de vista bella
<b>Latitud</b>	19.67833559	<b>Calle</b>	rey tangaxoan
<b>Longitud</b>	-101.19406147	<b>Numero</b>	sin numero
<b>Device ID</b>	IFE-Desktop v1.0	<b>Distrito</b>	
<b>Partido</b>	Candidato Independiente	<b>Cargo</b>	Presidente
<b>Candidato</b>			
<b>Otro Candidato</b>	alfonso martinez		

**Observaciones:** ayuntamiento



**TIPO DE ANUNCIO**

Panorámicos

**TAMAÑO**

6.2 x 3

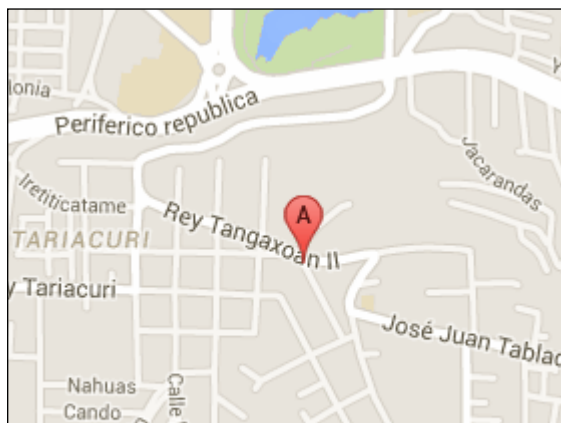

**Sistema Integral de Monitoreo de Espectaculares**  
**Reporte de recorrido**

Del: **01/12/2014**  
Hasta: **13/02/2015**  
Usuario: **exurveymich**  
Proceso: **PEL 2014-2015 MICH**

<b>Identificador</b>	36913	<b>Estado</b>	MICHOACAN
<b>Ticket</b>	58235	<b>Municipio</b>	MORELIA
<b>Fecha de recorrido</b>	24/01/2015 13:26	<b>Colonia</b>	juarez
<b>Latitud</b>	19.69229435	<b>Calle</b>	calzada juarez
<b>Longitud</b>	-101.19514711	<b>Numero</b>	486
<b>Device ID</b>	IFE-Desktop v1.0	<b>Distrito</b>	
<b>Partido</b>	Candidato Independiente	<b>Cargo</b>	Presidente
<b>Candidato</b>			
<b>Otro Candidato</b>	alfonso martinez		

**Observaciones:** ayuntamiento



**TIPO DE ANUNCIO**

Panorámicos

**TAMAÑO**

9 x 4

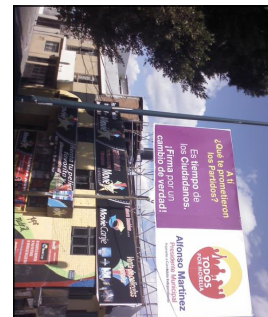
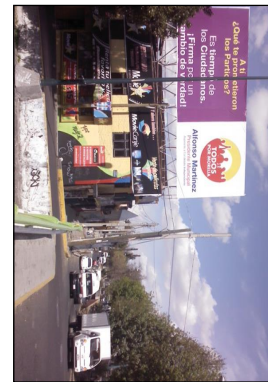



# Sistema Integral de Monitoreo de Espectaculares

## Reporte de recorrido

Del: **01/12/2014**

Hasta: **13/02/2015**

Usuario: **exurveymich**

Proceso: **PEL 2014-2015 MICH**

<b>Identificador</b>	36914	<b>Estado</b>	MICHOACAN
<b>Ticket</b>	58235	<b>Municipio</b>	MORELIA
<b>Fecha de recorrido</b>	24/01/2015 13:37	<b>Colonia</b>	juarez
<b>Latitud</b>	19.6919858	<b>Calle</b>	avenida solidaridad
<b>Longitud</b>	-101.19406039	<b>Numero</b>	230
<b>Device ID</b>	IFE-Desktop v1.0	<b>Distrito</b>	
<b>Partido</b>	Partido Acción Nacional	<b>Cargo</b>	Presidente
<b>Candidato</b>			
<b>Otro Candidato</b>	nacho alvares		

**Observaciones:** ayuntamiento



**TIPO DE ANUNCIO**

Panorámicos

**TAMAÑO**

6 x 9

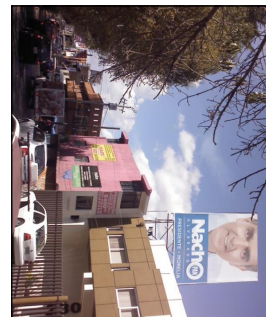
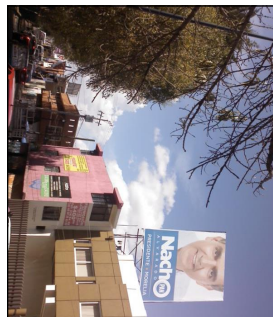
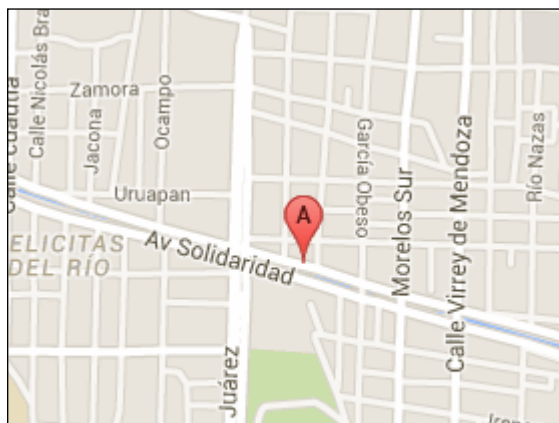

**Sistema Integral de Monitoreo de Espectaculares**  
**Reporte de recorrido**

Del: **01/12/2014**  
Hasta: **13/02/2015**  
Usuario: **exurveymich**  
Proceso: **PEL 2014-2015 MICH**

<b>Identificador</b>	36915	<b>Estado</b>	MICHOACAN
<b>Ticket</b>	58235	<b>Municipio</b>	MORELIA
<b>Fecha de recorrido</b>	24/01/2015 13:49	<b>Colonia</b>	morelos
<b>Latitud</b>	19.6909917	<b>Calle</b>	general jose alvarez
<b>Longitud</b>	-101.20324586	<b>Numero</b>	276
<b>Device ID</b>	IFE-Desktop v1.0	<b>Distrito</b>	
<b>Partido</b>	Partido Acción Nacional	<b>Cargo</b>	Presidente
<b>Candidato</b>			
<b>Otro Candidato</b>	nacho alvarado		

**Observaciones:** ayuntamiento



**TIPO DE ANUNCIO**

Panorámicos

**TAMAÑO**

12.9 x 7.2

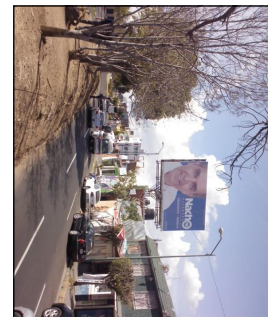
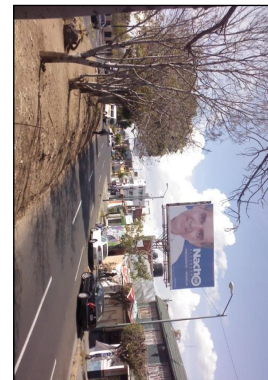

**Sistema Integral de Monitoreo de Espectaculares**  
**Reporte de recorrido**

Del: **01/12/2014**  
Hasta: **13/02/2015**  
Usuario: **exurveymich**  
Proceso: **PEL 2014-2015 MICH**

<b>Identificador</b>	36916	<b>Estado</b>	MICHOACAN
<b>Ticket</b>	58235	<b>Municipio</b>	MORELIA
<b>Fecha de recorrido</b>	24/01/2015 13:56	<b>Colonia</b>	morelos
<b>Latitud</b>	19.69126395	<b>Calle</b>	cayetano andrade
<b>Longitud</b>	-101.20357164	<b>Numero</b>	331 a
<b>Device ID</b>	IFE-Desktop v1.0	<b>Distrito</b>	
<b>Partido</b>	Partido Acción Nacional	<b>Cargo</b>	Diputado
<b>Candidato</b>			
<b>Otro Candidato</b>	miguel angel villegas		

**Observaciones:** local



**TIPO DE ANUNCIO**

Panorámicos

**TAMAÑO**

12.9 x 7.2



**Sistema Integral de Monitoreo de Espectaculares**  
**Reporte de recorrido**

Del: **01/12/2014**  
Hasta: **13/02/2015**  
Usuario: **exurveymich**  
Proceso: **PEL 2014-2015 MICH**

<b>Identificador</b>	36917	<b>Estado</b>	MICHOACAN
<b>Ticket</b>	58241	<b>Municipio</b>	MORELIA
<b>Fecha de recorrido</b>	23/01/2015 11:20	<b>Colonia</b>	chapultepec oriente
<b>Latitud</b>	19.69296885	<b>Calle</b>	miguel m. echegarai
<b>Longitud</b>	-101.15956284	<b>Numero</b>	225
<b>Device ID</b>	IFE-Desktop v1.0	<b>Distrito</b>	
<b>Partido</b>	Candidato Independiente	<b>Cargo</b>	Presidente
<b>Candidato</b>			
<b>Otro Candidato</b>	alfonso martinez		

**Observaciones:** ayuntamiento

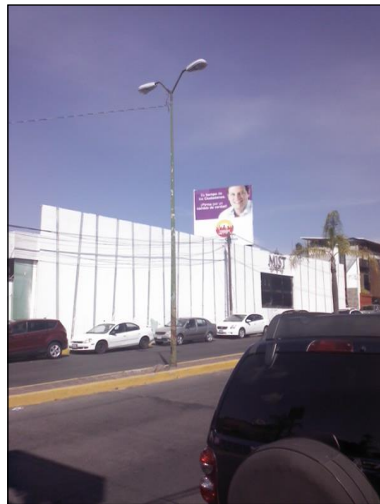

**TIPO DE ANUNCIO**

Panorámicos

**TAMAÑO**

6 x 5



## Sistema Integral de Monitoreo de Espectaculares

### Reporte de recorrido

Del: **01/12/2014**

Hasta: **13/02/2015**

Usuario: **exurveymich**

Proceso: **PEL 2014-2015 MICH**

<b>Identificador</b>	36918	<b>Estado</b>	MICHOACAN
<b>Ticket</b>	58241	<b>Municipio</b>	MORELIA
<b>Fecha de recorrido</b>	23/01/2015 11:55	<b>Colonia</b>	dr. miguel silva
<b>Latitud</b>	19.71208177	<b>Calle</b>	morelos norte
<b>Longitud</b>	-101.18814939	<b>Numero</b>	166
<b>Device ID</b>	IFE-Desktop v1.0	<b>Distrito</b>	
<b>Partido</b>	Partido Acción Nacional	<b>Cargo</b>	Presidente
<b>Candidato</b>			
<b>Otro Candidato</b>	nacho alvarado		

**Observaciones:** ayuntamiento



**TIPO DE ANUNCIO**

Panorámicos

**TAMAÑO**

9 x 7.2



**Sistema Integral de Monitoreo de Espectaculares**  
**Reporte de recorrido**

Del: **01/12/2014**  
Hasta: **13/02/2015**  
Usuario: **exurveymich**  
Proceso: **PEL 2014-2015 MICH**

<b>Identificador</b>	36919	<b>Estado</b>	MICHOACAN
<b>Ticket</b>	58241	<b>Municipio</b>	MORELIA
<b>Fecha de recorrido</b>	23/01/2015 12:06	<b>Colonia</b>	dr. miguel silva
<b>Latitud</b>	19.71186563	<b>Calle</b>	priv. morelos norte
<b>Longitud</b>	-101.1881573	<b>Numero</b>	13
<b>Device ID</b>	IFE-Desktop v1.0	<b>Distrito</b>	
<b>Partido</b>	Partido Acción Nacional	<b>Cargo</b>	Presidente
<b>Candidato</b>			
<b>Otro Candidato</b>	alfonso martinez		

**Observaciones:** ayuntamiento



**TIPO DE ANUNCIO**

Panorámicos

**TAMAÑO**

11 x 9



**Sistema Integral de Monitoreo de Espectaculares**  
**Reporte de recorrido**

Del: **01/12/2014**  
Hasta: **13/02/2015**  
Usuario: **exurveymich**  
Proceso: **PEL 2014-2015 MICH**

<b>Identificador</b>	36920	<b>Estado</b>	MICHOACAN
<b>Ticket</b>	58241	<b>Municipio</b>	MORELIA
<b>Fecha de recorrido</b>	23/01/2015 12:21	<b>Colonia</b>	col.
<b>Latitud</b>	19.74269158	<b>Calle</b>	morelos norte
<b>Longitud</b>	-101.17583552	<b>Numero</b>	5570
<b>Device ID</b>	IFE-Desktop v1.0	<b>Distrito</b>	
<b>Partido</b>	Partido Acción Nacional	<b>Cargo</b>	Presidente
<b>Candidato</b>			
<b>Otro Candidato</b>	alfonso martinez		

**Observaciones:** ayuntamiento



**TIPO DE ANUNCIO**

Panorámicos

**TAMAÑO**

7 x 5

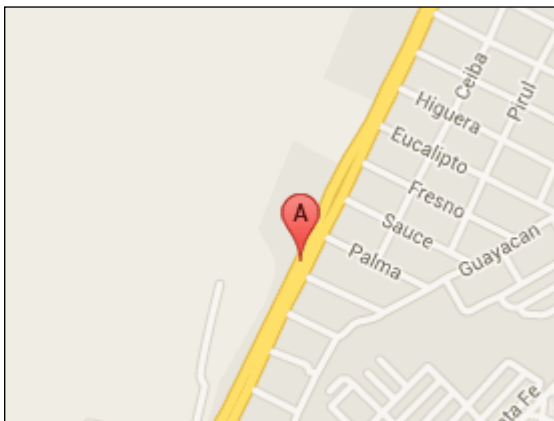

## Sistema Integral de Monitoreo de Espectaculares

### Reporte de recorrido

Del: **01/12/2014**

Hasta: **13/02/2015**

Usuario: **exurveymich**

Proceso: **PEL 2014-2015 MICH**

<b>Identificador</b>	36921	<b>Estado</b>	MICHOACAN
<b>Ticket</b>	58241	<b>Municipio</b>	MORELIA
<b>Fecha de recorrido</b>	23/01/2015 12:39	<b>Colonia</b>	fraccionamiento los angeles
<b>Latitud</b>	19.74274311	<b>Calle</b>	avenida morelos norte
<b>Longitud</b>	-101.17573886	<b>Numero</b>	sin numero
<b>Device ID</b>	IFE-Desktop v1.0	<b>Distrito</b>	
<b>Partido</b>	Partido Acción Nacional	<b>Cargo</b>	Presidente
<b>Candidato</b>			
<b>Otro Candidato</b>	luisa maria calderon		

**Observaciones:** ninguna



**TIPO DE ANUNCIO**

Muros

**TAMAÑO**

15 x 2

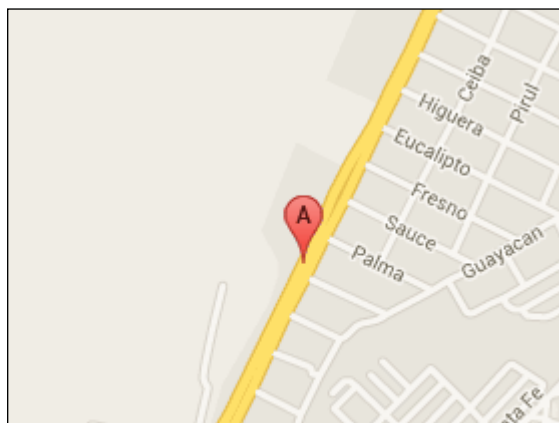



## Sistema Integral de Monitoreo de Espectaculares

### Reporte de recorrido

Del: **01/12/2014**

Hasta: **13/02/2015**

Usuario: **exurveymich**

Proceso: **PEL 2014-2015 MICH**

<b>Identificador</b>	36922	<b>Estado</b>	MICHOACAN
<b>Ticket</b>	58241	<b>Municipio</b>	MORELIA
<b>Fecha de recorrido</b>	23/01/2015 12:51	<b>Colonia</b>	fraccionamiento los angeles
<b>Latitud</b>	19.74733283	<b>Calle</b>	carretera morelia salamanca
<b>Longitud</b>	-101.17333738	<b>Numero</b>	sin numero
<b>Device ID</b>	IFE-Desktop v1.0	<b>Distrito</b>	
<b>Partido</b>	Partido Acción Nacional	<b>Cargo</b>	Presidente
<b>Candidato</b>			
<b>Otro Candidato</b>	nacho alvarado		

**Observaciones:** ayuntamiento



**TIPO DE ANUNCIO**

Panorámicos

**TAMAÑO**

12.9 x 7.2

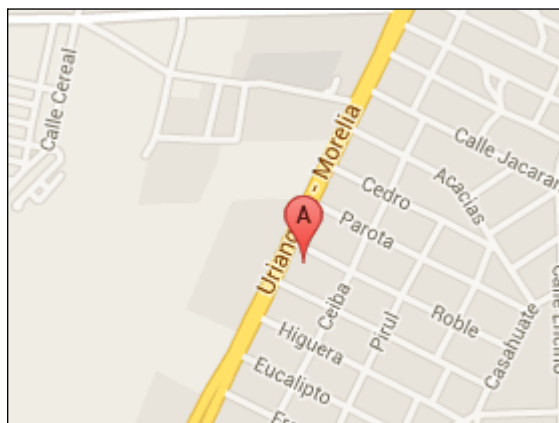

## Sistema Integral de Monitoreo de Espectaculares

### Reporte de recorrido

Del: **01/12/2014**

Hasta: **13/02/2015**

Usuario: **exurveymich**

Proceso: **PEL 2014-2015 MICH**

<b>Identificador</b>	36923	<b>Estado</b>	MICHOACAN
<b>Ticket</b>	58241	<b>Municipio</b>	MORELIA
<b>Fecha de recorrido</b>	23/01/2015 12:59	<b>Colonia</b>	fraccionamiento los angeles
<b>Latitud</b>	19.74713222	<b>Calle</b>	carretera morelia salamanca
<b>Longitud</b>	-101.17347366	<b>Numero</b>	sin numero
<b>Device ID</b>	IFE-Desktop v1.0	<b>Distrito</b>	
<b>Partido</b>	Partido Acción Nacional	<b>Cargo</b>	Presidente
<b>Candidato</b>			
<b>Otro Candidato</b>	nacho alvarado		

**Observaciones:** ayuntamiento



#### TIPO DE ANUNCIO

Parabuses

#### TAMAÑO

0.2 x 0.2

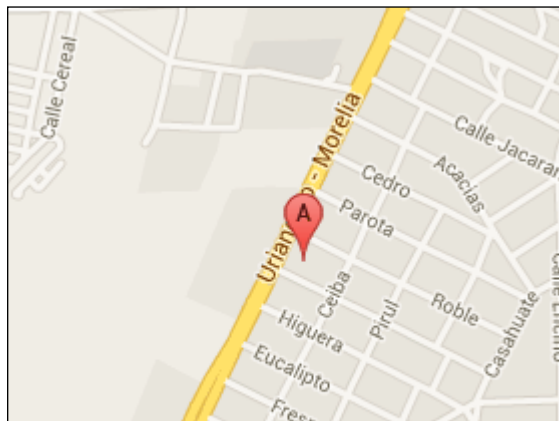
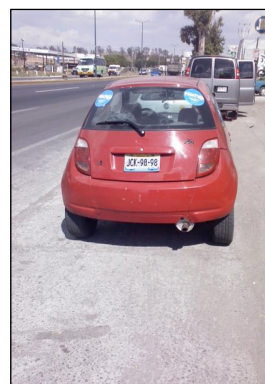

**Sistema Integral de Monitoreo de Espectaculares**  
**Reporte de recorrido**

Del: **01/12/2014**  
Hasta: **13/02/2015**  
Usuario: **exurveymich**  
Proceso: **PEL 2014-2015 MICH**

<b>Identificador</b>	36924	<b>Estado</b>	MICHOACAN
<b>Ticket</b>	58241	<b>Municipio</b>	MORELIA
<b>Fecha de recorrido</b>	23/01/2015 13:17	<b>Colonia</b>	santiaguito
<b>Latitud</b>	19.72110431	<b>Calle</b>	periferico paseo de la republica
<b>Longitud</b>	-101.18854103	<b>Numero</b>	sin numero
<b>Device ID</b>	IFE-Desktop v1.0	<b>Distrito</b>	
<b>Partido</b>	Candidato Independiente	<b>Cargo</b>	Presidente
<b>Candidato</b>			
<b>Otro Candidato</b>	alfonso martinez		

**Observaciones:** ayuntamiento



**TIPO DE ANUNCIO**

Panorámicos

**TAMAÑO**

15 x 8



# Sistema Integral de Monitoreo de Espectaculares

## Reporte de recorrido

Del: **01/12/2014**

Hasta: **13/02/2015**

Usuario: **exurveymich**

Proceso: **PEL 2014-2015 MICH**

<b>Identificador</b>	36925	<b>Estado</b>	MICHOACAN
<b>Ticket</b>	58241	<b>Municipio</b>	MORELIA
<b>Fecha de recorrido</b>	23/01/2015 13:43	<b>Colonia</b>	santiaguito
<b>Latitud</b>	19.72099072	<b>Calle</b>	periferico de la republica
<b>Longitud</b>	-101.18850246	<b>Numero</b>	sin numero
<b>Device ID</b>	IFE-Desktop v1.0	<b>Distrito</b>	
<b>Partido</b>	Partido Acción Nacional	<b>Cargo</b>	Presidente
<b>Candidato</b>			
<b>Otro Candidato</b>	nacho alvarado		

**Observaciones:** publicidad en autobus

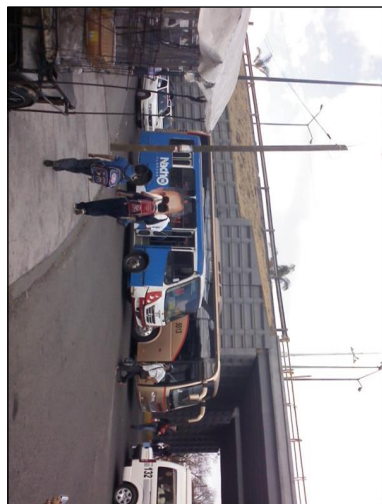
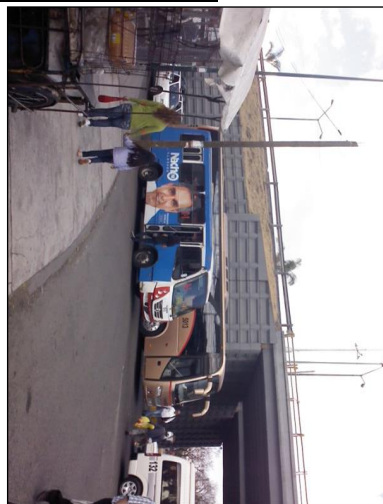

**TIPO DE ANUNCIO**

Parabuses

**TAMAÑO**

15 x 2.5

