

Sistema Integral de Monitoreo de Espectaculares

Reporte de recorrido

Del: **09/03/2015**

Hasta: **24/03/2015**

Usuario: **exurveyedomex**

Proceso: **PEL 2014-2015 MEX**

Identificador	40093	Estado	MEXICO
Ticket	59746	Municipio	NEZAHUALCOYOTL
Fecha de recorrido	09/03/2015 10:50	Colonia	estado de mexico
Latitud	19.41915877	Calle	avenida chimalhuacan
Longitud	-99.04595554	Numero	89
Device ID	IFE-Desktop v1.0	Distrito	
Partido	Partido de la Revolución Democrática	Cargo	Genérico
Candidato			
Otro Candidato			

Observaciones: precandidato presidente municipal , abarca esq calle 21 con chimalhuacan local

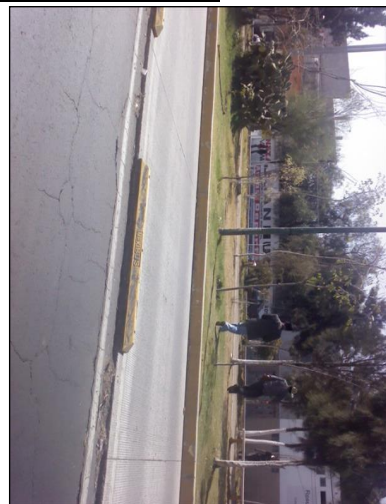

TIPO DE ANUNCIO

Muros

TAMAÑO

32 x 2.5

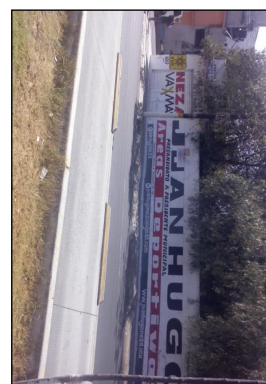

Del: **09/03/2015**

Hasta: **24/03/2015**

Usuario: **exurveyedomex**

Proceso: **PEL 2014-2015 MEX**

Sistema Integral de Monitoreo de Espectaculares

Reporte de recorrido

Identificador	40094	Estado	MEXICO
Ticket	59746	Municipio	NEZAHUALCOYOTL
Fecha de recorrido	09/03/2015 11:03	Colonia	marvillas
Latitud	19.42077131	Calle	avenida chimalhuacan
Longitud	-99.0516185	Numero	39
Device ID	IFE-Desktop v1.0	Distrito	
Partido	Partido de la Revolución Democrática	Cargo	Genérico
Candidato			
Otro Candidato			

Observaciones: prd campana local



TIPO DE ANUNCIO

Mantas

TAMAÑO

1.2 x 2.5

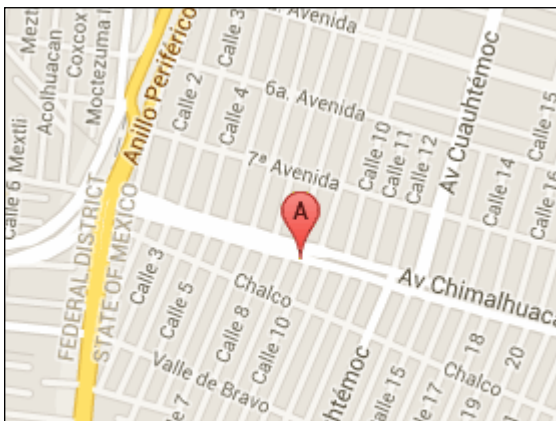
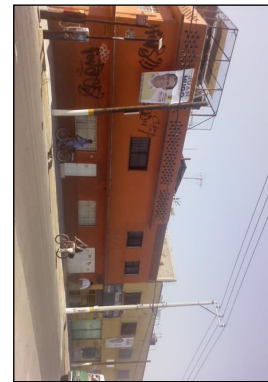

Sistema Integral de Monitoreo de Espectaculares

Reporte de recorrido

Del: **09/03/2015**
 Hasta: **24/03/2015**
 Usuario: **exurveyedomex**
 Proceso: **PEL 2014-2015 MEX**

Identificador	40097	Estado	MEXICO
Ticket	59746	Municipio	NEZAHUALCOYOTL
Fecha de recorrido	09/03/2015 11:33	Colonia	estado de mexico
Latitud	19.42325185	Calle	avenida 7
Longitud	-99.0551114	Numero	sin numero
Device ID	IFE-Desktop v1.0	Distrito	
Partido	Partido Humanista	Cargo	Genérico
Candidato			
Otro Candidato			

Observaciones: local eugenio ruiz precandidato presidente municipal



TIPO DE ANUNCIO

Puentes

TAMAÑO

7 x 2

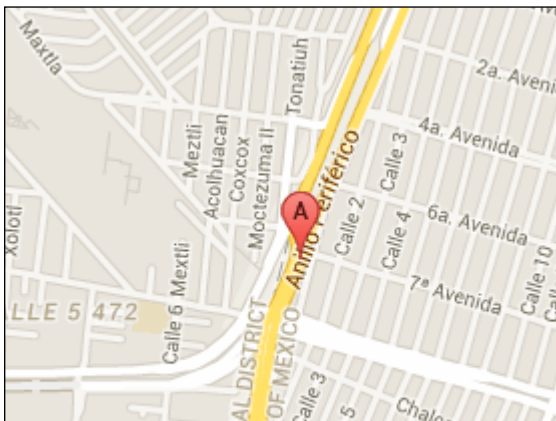

Sistema Integral de Monitoreo de Espectaculares
Reporte de recorrido

Del: **09/03/2015**
Hasta: **24/03/2015**
Usuario: **exurveyedomex**
Proceso: **PEL 2014-2015 MEX**

Identificador	40098	Estado	MEXICO
Ticket	59746	Municipio	NEZAHUALCOYOTL
Fecha de recorrido	09/03/2015 11:48	Colonia	estado de mexico
Latitud	19.42794839	Calle	avenida bordo de xochaca
Longitud	-99.04574571	Numero	61
Device ID	IFE-Desktop v1.0	Distrito	
Partido	Partido de la Revolución Democrática	Cargo	Genérico
Candidato			
Otro Candidato			

Observaciones: precandidato presidente municipal local juan hugo de la rosa



TIPO DE ANUNCIO

Muros

TAMAÑO

14 x 2.5

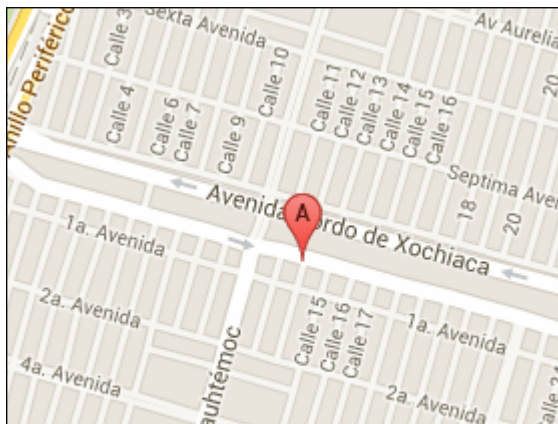

Sistema Integral de Monitoreo de Espectaculares

Reporte de recorrido

Del: **09/03/2015**
 Hasta: **24/03/2015**
 Usuario: **exurveyedomex**
 Proceso: **PEL 2014-2015 MEX**

Identificador	40099	Estado	MEXICO
Ticket	59746	Municipio	NEZAHUALCOYOTL
Fecha de recorrido	09/03/2015 11:59	Colonia	estado de mexico
Latitud	19.42744747	Calle	avenida bordo de xochaca
Longitud	-99.04388595	Numero	sn
Device ID	IFE-Desktop v1.0	Distrito	
Partido	Partido de la Revolución Democrática	Cargo	Diputado
Candidato			
Otro Candidato	araceli casasola		

Observaciones: araceli casasora diputado local



TIPO DE ANUNCIO

Muros

TAMAÑO

25 x 2.5

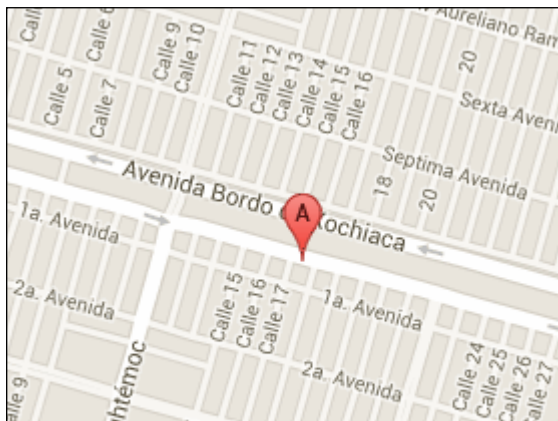

Del: **09/03/2015**

Hasta: **24/03/2015**

Usuario: **exurveyedomex**

Proceso: **PEL 2014-2015 MEX**

Sistema Integral de Monitoreo de Espectaculares

Reporte de recorrido

Identificador	40102	Estado	MEXICO
Ticket	59746	Municipio	NEZAHUALCOYOTL
Fecha de recorrido	09/03/2015 12:31	Colonia	colonia tamaulipas
Latitud	19.42185066	Calle	avenida bordo de xochiaca
Longitud	-99.02156157	Numero	sin numero
Device ID	IFE-Desktop v1.0	Distrito	
Partido	Partido de la Revolución Democrática	Cargo	Diputado
Candidato			
Otro Candidato	araceli casasola		

Observaciones: precandidata diputado local.



TIPO DE ANUNCIO

Muros

TAMAÑO

18 x 2.5



Sistema Integral de Monitoreo de Espectaculares

Reporte de recorrido

Del: **09/03/2015**
 Hasta: **24/03/2015**
 Usuario: **exurveyedomex**
 Proceso: **PEL 2014-2015 MEX**

Identificador	40103	Estado	MEXICO
Ticket	59746	Municipio	NEZAHUALCOYOTL
Fecha de recorrido	09/03/2015 12:41	Colonia	las flores
Latitud	19.42007731	Calle	avenida adolfo lopez mateo
Longitud	-99.01736086	Numero	822
Device ID	IFE-Desktop v1.0	Distrito	
Partido	Partido de la Revolución Democrática	Cargo	Genérico
Candidato			
Otro Candidato			

Observaciones: juan lugo precandidato presidente municipal. local



TIPO DE ANUNCIO

Mantas

TAMAÑO

1.5 x 3

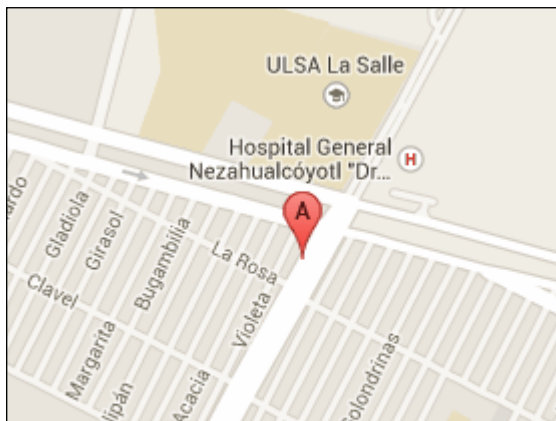
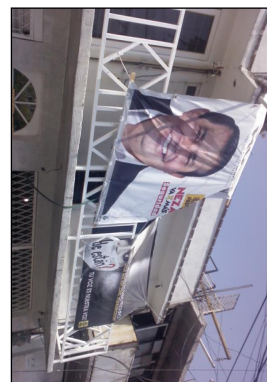

Sistema Integral de Monitoreo de Espectaculares

Reporte de recorrido

Del: **09/03/2015**
 Hasta: **24/03/2015**
 Usuario: **exurveyedomex**
 Proceso: **PEL 2014-2015 MEX**

Identificador	40104	Estado	MEXICO
Ticket	59746	Municipio	NEZAHUALCOYOTL
Fecha de recorrido	09/03/2015 12:53	Colonia	las palmas
Latitud	19.41315901	Calle	avenida adolfo lopez mateos
Longitud	-99.02144098	Numero	626
Device ID	IFE-Desktop v1.0	Distrito	
Partido	Partido de la Revolución Democrática	Cargo	Diputado
Candidato			
Otro Candidato	araceli casasola		

Observaciones: precandidata diputado local. Araceli casasola . local



TIPO DE ANUNCIO

Mantas

TAMAÑO

1.5 x 3

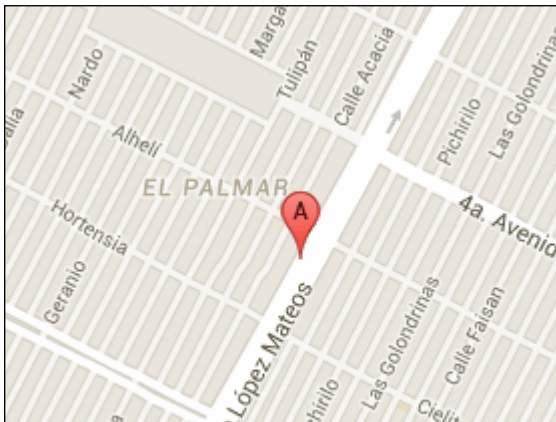

Sistema Integral de Monitoreo de Espectaculares
Reporte de recorrido

Del: **09/03/2015**
Hasta: **24/03/2015**
Usuario: **exurveyedomex**
Proceso: **PEL 2014-2015 MEX**

Identificador	40105	Estado	MEXICO
Ticket	59746	Municipio	NEZAHUALCOYOTL
Fecha de recorrido	09/03/2015 13:03	Colonia	agua azul
Latitud	19.41111551	Calle	avenida chimalhuacan
Longitud	-99.02535752	Numero	sin numero
Device ID	IFE-Desktop v1.0	Distrito	
Partido	Partido de la Revolución Democrática	Cargo	Genérico
Candidato			
Otro Candidato			

Observaciones: precandidato a presidente municipal . local



TIPO DE ANUNCIO

Muros

TAMAÑO

20 x 2.5

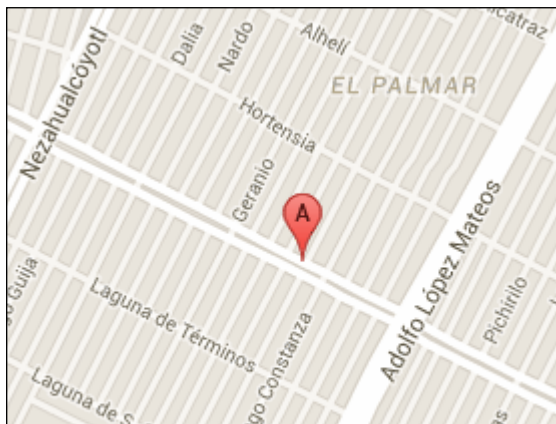

Sistema Integral de Monitoreo de Espectaculares

Reporte de recorrido

Del: **09/03/2015**
Hasta: **24/03/2015**
Usuario: **exurveyedomex**
Proceso: **PEL 2014-2015 MEX**

Identificador	40106	Estado	MEXICO
Ticket	59753	Municipio	VALLE DE CHALCO SOLIDARIDAD
Fecha de recorrido	09/03/2015 10:33	Colonia	Col. Del Carmen
Latitud	19.30885065	Calle	Av Cuauhtemoc
Longitud	-98.94755434	Numero	Mz 1387
Device ID	IFE-Desktop v1.0	Distrito	
Partido	Partido Movimiento Ciudadano	Cargo	Diputado
Candidato	Juan Carlos Soto Ibarra precandidato a Presidente Municipal		

Observaciones: Precandidato a Presidente Municipal

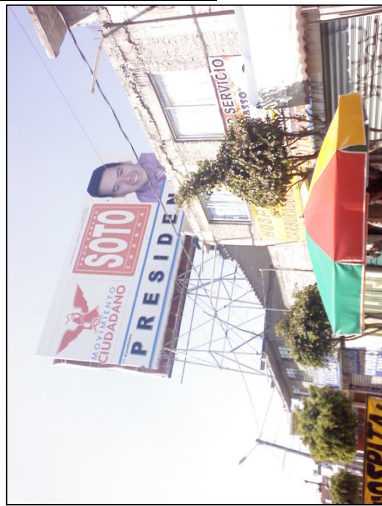

TIPO DE ANUNCIO

Panorámicos

TAMAÑO

5 x 3

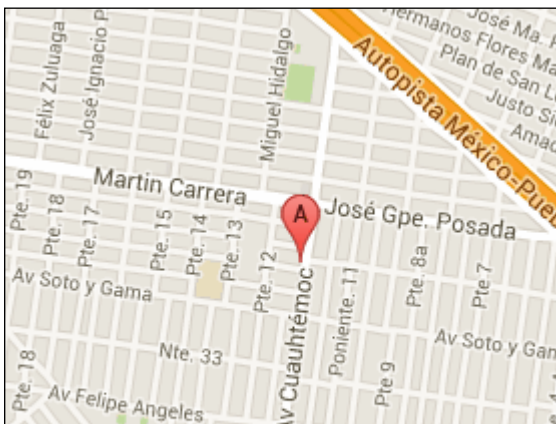
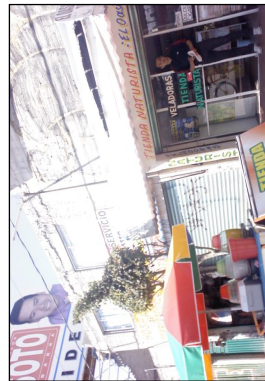

Sistema Integral de Monitoreo de Espectaculares

Reporte de recorrido

Del: **09/03/2015**
 Hasta: **24/03/2015**
 Usuario: **exurveyedomex**
 Proceso: **PEL 2014-2015 MEX**

Identificador	40107	Estado	MEXICO
Ticket	59753	Municipio	VALLE DE CHALCO SOLIDARIDAD
Fecha de recorrido	09/03/2015 10:49	Colonia	Col. del Carmen
Latitud	19.30722657	Calle	Av. Cuauhtemoc
Longitud	-98.94784545	Numero	Mz. 1413
Device ID	IFE-Desktop v1.0	Distrito	
Partido	Partido de la Revolución Democrática	Cargo	Diputado
Candidato			
Otro Candidato	Ramon Montalvo		

Observaciones: Ramon Montalvo Candidato a Diputado Local



TIPO DE ANUNCIO

Mantas

TAMAÑO

1.5 x 1



Sistema Integral de Monitoreo de Espectaculares

Reporte de recorrido

Del: **09/03/2015**

Hasta: **24/03/2015**

Usuario: **exurveyedomex**

Proceso: **PEL 2014-2015 MEX**

Identificador	40108	Estado	MEXICO
Ticket	59753	Municipio	VALLE DE CHALCO SOLIDARIDAD
Fecha de recorrido	09/03/2015 11:04	Colonia	Del Carmen
Latitud	19.30723983	Calle	Av. Cuauhtemoc
Longitud	-98.94782057	Numero	Mz 1413
Device ID	IFE-Desktop v1.0	Distrito	
Partido	Partido Movimiento Ciudadano	Cargo	Diputado
Candidato			
Otro Candidato	no se localiza el nombre la tela esta descolorida		

Observaciones: candidato a presidente Municipal de Valle de Chalco



TIPO DE ANUNCIO

Mantas

TAMAÑO

1.5 x 1



Sistema Integral de Monitoreo de Espectaculares

Reporte de recorrido

Del: **09/03/2015**

Hasta: **24/03/2015**

Usuario: **exurveyedomex**

Proceso: **PEL 2014-2015 MEX**

Identificador	40109	Estado	MEXICO
Ticket	59753	Municipio	VALLE DE CHALCO SOLIDARIDAD
Fecha de recorrido	09/03/2015 11:28	Colonia	Concepcion
Latitud	19.29847575	Calle	Av. Cuauhtemoc
Longitud	-98.94914862	Numero	Mz 681
Device ID	IFE-Desktop v1.0	Distrito	
Partido	Partido Movimiento Ciudadano	Cargo	Diputado
Candidato			
Otro Candidato	Juan Carlos Soto Ibarra		

Observaciones: candidato a Presidente campana local



TIPO DE ANUNCIO

Panorámicos

TAMAÑO

5 x 4



Sistema Integral de Monitoreo de Espectaculares

Reporte de recorrido

Del: **09/03/2015**
 Hasta: **24/03/2015**
 Usuario: **exurveyedomex**
 Proceso: **PEL 2014-2015 MEX**

Identificador	40110	Estado	MEXICO
Ticket	59753	Municipio	VALLE DE CHALCO SOLIDARIDAD
Fecha de recorrido	09/03/2015 12:03	Colonia	Concepcion
Latitud	19.29845474	Calle	Av. Cuauhtemoc
Longitud	-98.94917099	Numero	Mz 681
Device ID	IFE-Desktop v1.0	Distrito	
Partido	Partido Movimiento Ciudadano	Cargo	Diputado
Candidato			
Otro Candidato	Juan Carlos Soto Ibarra		

Observaciones: precandidato a Presidente Municipal. Precampana local



TIPO DE ANUNCIO

Panorámicos

TAMAÑO

5 x 4



Sistema Integral de Monitoreo de Espectaculares
Reporte de recorrido

Del: **09/03/2015**
Hasta: **24/03/2015**
Usuario: **exurveyedomex**
Proceso: **PEL 2014-2015 MEX**

Identificador	40111	Estado	MEXICO
Ticket	59753	Municipio	VALLE DE CHALCO SOLIDARIDAD
Fecha de recorrido	09/03/2015 13:10	Colonia	Ninos Heroes II Seccion
Latitud	19.28256701	Calle	Av. Cuauhtemoc
Longitud	-98.95154679	Numero	Mz 267
Device ID	IFE-Desktop v1.0	Distrito	
Partido	Partido de la Revolución Democrática	Cargo	Diputado
Candidato			
Otro Candidato	Rocio Cobos Uriostegui		

Observaciones: Es precandidata a diputada Local por el 27 Distrito



TIPO DE ANUNCIO

Mantas

TAMAÑO

2 x 1.5



Sistema Integral de Monitoreo de Espectaculares

Reporte de recorrido

Del: **09/03/2015**
 Hasta: **24/03/2015**
 Usuario: **exurveyedomex**
 Proceso: **PEL 2014-2015 MEX**

Identificador	40112	Estado	MEXICO
Ticket	59753	Municipio	VALLE DE CHALCO SOLIDARIDAD
Fecha de recorrido	09/03/2015 13:48	Colonia	Del Carmen
Latitud	19.30875021	Calle	Av. Cuauhtemoc
Longitud	-98.9475419	Numero	Mz 1390
Device ID	IFE-Desktop v1.0	Distrito	
Partido	Partido Movimiento Ciudadano	Cargo	Diputado
Candidato			
Otro Candidato	Juan Carlos Soto Ibarra		

Observaciones: Precandidato a Presidente Municipal precampana local



TIPO DE ANUNCIO

Panorámicos

TAMAÑO

3 x 2



Sistema Integral de Monitoreo de Espectaculares

Reporte de recorrido

Del: **09/03/2015**

Hasta: **24/03/2015**

Usuario: **exurveyedomex**

Proceso: **PEL 2014-2015 MEX**

Identificador	40114	Estado	MEXICO
Ticket	59759	Municipio	COACALCO DE BERRIOZABAL
Fecha de recorrido	10/03/2015 11:49	Colonia	villa de las flores
Latitud	19.64568569	Calle	boulevard de las flores
Longitud	-99.09033869	Numero	257
Device ID	IFE-Desktop v1.0	Distrito	
Partido	Partido Movimiento Ciudadano	Cargo	Presidente
Candidato			
Otro Candidato	miguel angel trejo		

Observaciones:



TIPO DE ANUNCIO

Mantas

TAMAÑO

1.5 x 90

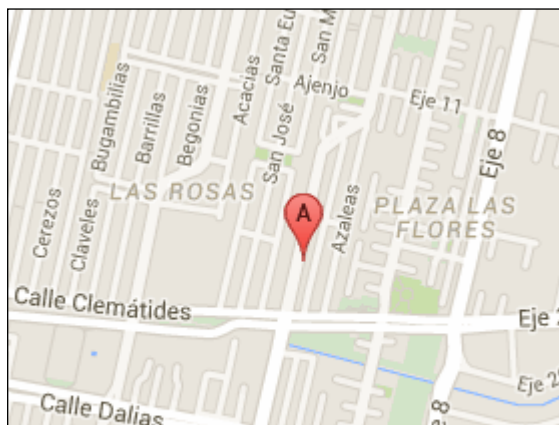

Sistema Integral de Monitoreo de Espectaculares

Reporte de recorrido

Del: **09/03/2015**

Hasta: **24/03/2015**

Usuario: **exurveyedomex**

Proceso: **PEL 2014-2015 MEX**

Identificador	40115	Estado	MEXICO
Ticket	59759	Municipio	COACALCO DE BERRIOZABAL
Fecha de recorrido	10/03/2015 11:57	Colonia	villa de las flores
		Calle	boulevard de las flores
		Numero	313
		Distrito	
Latitud	19.64795819		
Longitud	-99.08971998		
Device ID	IFE-Desktop v1.0		
Partido	Partido Movimiento Ciudadano	Cargo	Presidente
Candidato			
Otro Candidato	miguel angel trejo		

Observaciones: sobre casa en construccion



TIPO DE ANUNCIO

Panorámicos

TAMAÑO

5 x 3.5

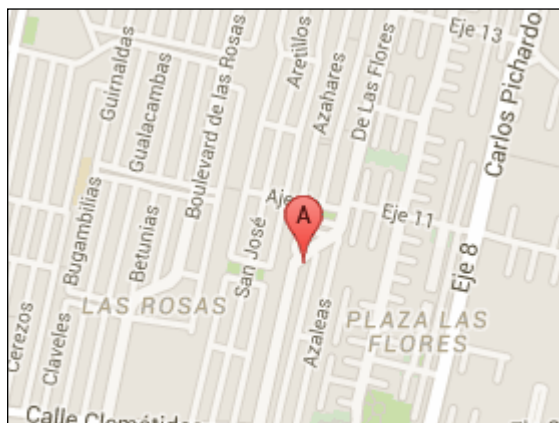

Sistema Integral de Monitoreo de Espectaculares

Reporte de recorrido

Del: **09/03/2015**

Hasta: **24/03/2015**

Usuario: **exurveyedomex**

Proceso: **PEL 2014-2015 MEX**

Identificador	40116	Estado	MEXICO
Ticket	59759	Municipio	COACALCO DE BERRIOZABAL
Fecha de recorrido	10/03/2015 12:03	Colonia	villa de las flores
Latitud	19.64840804	Calle	boulevard de las flores
Longitud	-99.089172	Numero	319
Device ID	IFE-Desktop v1.0	Distrito	
Partido	Partido Movimiento Ciudadano	Cargo	Presidente
Candidato			
Otro Candidato	miguel angel trejo		

Observaciones:



TIPO DE ANUNCIO

Mantas

TAMAÑO

1.5 x 0.9

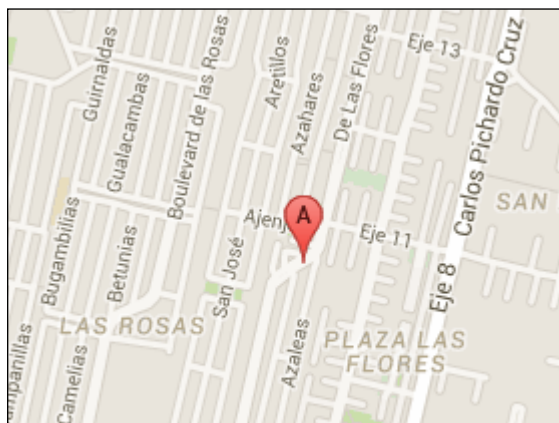

Sistema Integral de Monitoreo de Espectaculares

Reporte de recorrido

Del: **09/03/2015**
 Hasta: **24/03/2015**
 Usuario: **exurveyedomex**
 Proceso: **PEL 2014-2015 MEX**

Identificador	40117	Estado	MEXICO
Ticket	59759	Municipio	COACALCO DE BERRIOZABAL
Fecha de recorrido	10/03/2015 12:34	Colonia	km 2
Latitud	19.62951123	Calle	lopez portillo
Longitud	-99.0849268	Numero	0
Device ID	IFE-Desktop v1.0	Distrito	
Partido	Partido Movimiento Ciudadano	Cargo	Presidente
Candidato			
Otro Candidato	miguel angel trejo		

Observaciones:



TIPO DE ANUNCIO

Muros

TAMAÑO

40 x 2

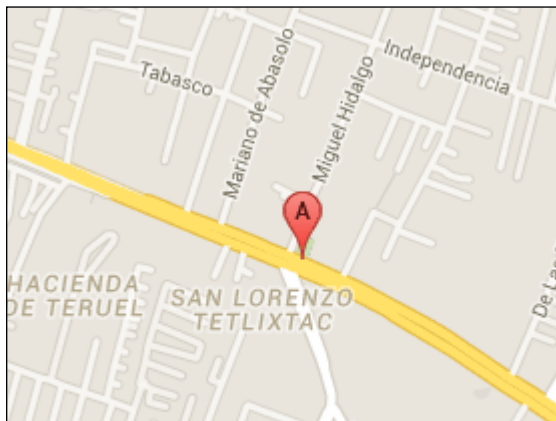

Sistema Integral de Monitoreo de Espectaculares

Reporte de recorrido

Del: **09/03/2015**

Hasta: **24/03/2015**

Usuario: **exurveyedomex**

Proceso: **PEL 2014-2015 MEX**

Identificador	40118	Estado	MEXICO
Ticket	59759	Municipio	COACALCO DE BERRIOZABAL
Fecha de recorrido	10/03/2015 13:22	Colonia	granjas saan cristobal
Latitud	19.62422771	Calle	hank gonzalez
Longitud	-99.09002425	Numero	23
Device ID	IFE-Desktop v1.0	Distrito	
Partido	Partido Movimiento Ciudadano	Cargo	Presidente
Candidato			
Otro Candidato	miguel angel trejo		

Observaciones:



TIPO DE ANUNCIO

Mantas

TAMAÑO

1.5 x 0.9



Sistema Integral de Monitoreo de Espectaculares

Reporte de recorrido

Del: **09/03/2015**
Hasta: **24/03/2015**
Usuario: **exurveyedomex**
Proceso: **PEL 2014-2015 MEX**

Identificador	40119	Estado	MEXICO
Ticket	59759	Municipio	COACALCO DE BERRIOZABAL
Fecha de recorrido	10/03/2015 13:44	Colonia	centro
Latitud	19.63512428	Calle	lopez portillo
Longitud	-99.10094192	Numero	193
Device ID	IFE-Desktop v1.0	Distrito	
Partido	Partido Movimiento Ciudadano	Cargo	Presidente
Candidato			
Otro Candidato	miguel angel trejo		

Observaciones:



TIPO DE ANUNCIO

Panorámicos

TAMAÑO

24 x 9



Sistema Integral de Monitoreo de Espectaculares

Reporte de recorrido

Del: **09/03/2015**

Hasta: **24/03/2015**

Usuario: **exurveyedomex**

Proceso: **PEL 2014-2015 MEX**

Identificador	40125	Estado	MEXICO
Ticket	59765	Municipio	CHALCO
Fecha de recorrido	10/03/2015 13:02	Colonia	jacalones segunda
Latitud	19.27132162	Calle	16 de septiembre
Longitud	-98.90377997	Numero	20
Device ID	IFE-Desktop v1.0	Distrito	
Partido	Partido de la Revolución Democrática	Cargo	Genérico
Candidato			
Otro Candidato			

Observaciones: jaimé espejel lozano precandidato presidente municipal local



TIPO DE ANUNCIO

Mantas

TAMAÑO

3 x 2

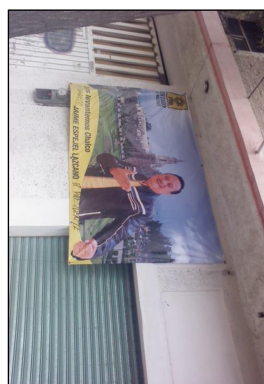

Sistema Integral de Monitoreo de Espectaculares

Reporte de recorrido

Del: **09/03/2015**
 Hasta: **24/03/2015**
 Usuario: **exurveyedomex**
 Proceso: **PEL 2014-2015 MEX**

Identificador	40126	Estado	MEXICO
Ticket	59765	Municipio	CHALCO
Fecha de recorrido	10/03/2015 13:14	Colonia	jacalones
Latitud	19.27232391	Calle	30 de abril
Longitud	-98.90442504	Numero	sin numero
Device ID	IFE-Desktop v1.0	Distrito	
Partido	Partido de la Revolución Democrática	Cargo	Genérico
Candidato			
Otro Candidato			

Observaciones: precandidato presidente municipal enrique espejel local



TIPO DE ANUNCIO

Muros

TAMAÑO

20 x 2.5



Sistema Integral de Monitoreo de Espectaculares

Reporte de recorrido

Del: **09/03/2015**

Hasta: **24/03/2015**

Usuario: **exurveyedomex**

Proceso: **PEL 2014-2015 MEX**

Identificador	40127	Estado	MEXICO
Ticket	59765	Municipio	CHALCO
Fecha de recorrido	10/03/2015 13:28	Colonia	union de guadalupe
Latitud	19.2828676	Calle	manuel avila camacho
Longitud	-98.91192349	Numero	sin numero
Device ID	IFE-Desktop v1.0	Distrito	

Partido	Partido de la Revolución Democrática	Cargo	Genérico
Candidato			
Otro Candidato			

Observaciones: precandidato a presidente municipal Enrique Espejel. local



TIPO DE ANUNCIO

Muros

TAMAÑO

30 x 2.5

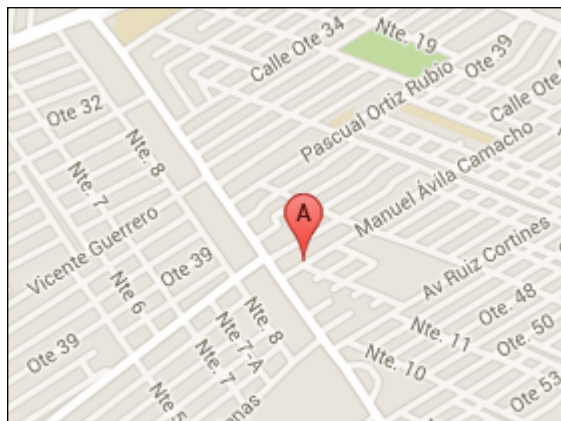

Sistema Integral de Monitoreo de Espectaculares

Reporte de recorrido

Del: **09/03/2015**

Hasta: **24/03/2015**

Usuario: **exurveyedomex**

Proceso: **PEL 2014-2015 MEX**

Identificador	40128	Estado	MEXICO
Ticket	59765	Municipio	CHALCO
Fecha de recorrido	10/03/2015 13:38	Colonia	union de guadalupe
Latitud	19.28282942	Calle	manuel avila camacho
Longitud	-98.91191641	Numero	sin nnumero
Device ID	IFE-Desktop v1.0	Distrito	
Partido	Partido de la Revolución Democrática	Cargo	Diputado
Candidato			
Otro Candidato	rocio cabos		

Observaciones: diputado local precandidato

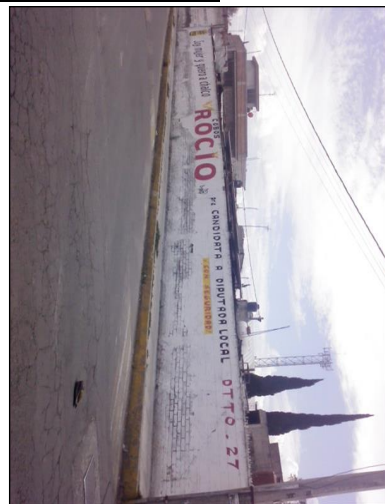

TIPO DE ANUNCIO

Muros

TAMAÑO

30 x 2.5

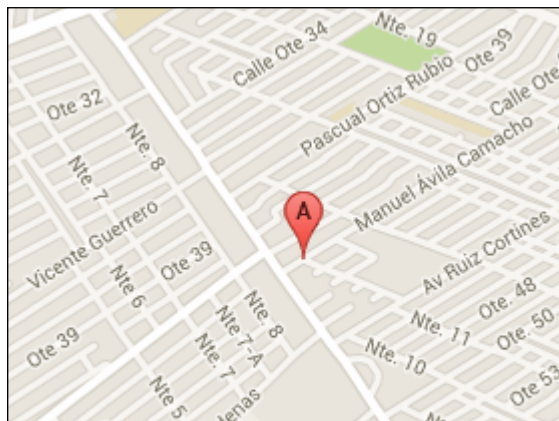

Sistema Integral de Monitoreo de Espectaculares

Reporte de recorrido

Del: **09/03/2015**
 Hasta: **24/03/2015**
 Usuario: **exurveyedomex**
 Proceso: **PEL 2014-2015 MEX**

Identificador	40131	Estado	MEXICO
Ticket	59765	Municipio	CHALCO
Fecha de recorrido	10/03/2015 14:15	Colonia	cobadonga
Latitud	19.27964929	Calle	solidaridad
Longitud	-98.91047959	Numero	sn
Device ID	IFE-Desktop v1.0	Distrito	
Partido	Partido de la Revolución Democrática	Cargo	Diputado
Candidato			
Otro Candidato	rocio cobos		

Observaciones: precandidata diputado local



TIPO DE ANUNCIO

Muros

TAMAÑO

6 x 3

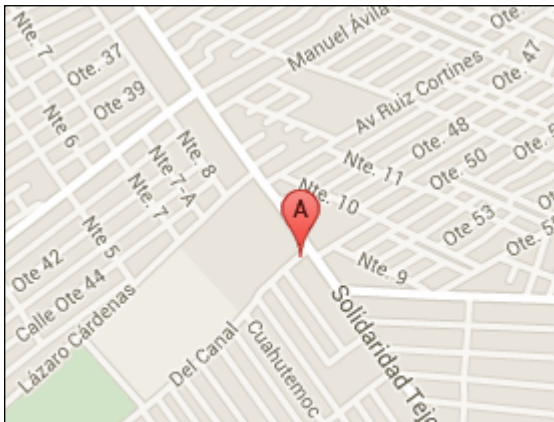

Sistema Integral de Monitoreo de Espectaculares
Reporte de recorrido

Del: **09/03/2015**
Hasta: **24/03/2015**
Usuario: **exurveyedomex**
Proceso: **PEL 2014-2015 MEX**

Identificador	40132	Estado	MEXICO
Ticket	59765	Municipio	CHALCO
Fecha de recorrido	10/03/2015 14:20	Colonia	covadonga
Latitud	19.2736023	Calle	vicente guerrero
Longitud	-98.90629395	Numero	sin num
Device ID	IFE-Desktop v1.0	Distrito	
Partido	Partido de la Revolución Democrática	Cargo	Diputado
Candidato	rocio cabos		
Otro Candidato			

Observaciones: precandidato diputada local

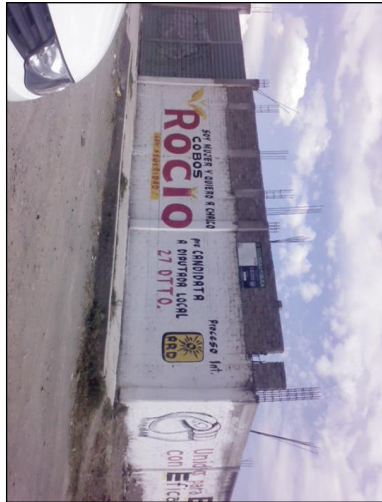

TIPO DE ANUNCIO

Muros

TAMAÑO

8 x 3

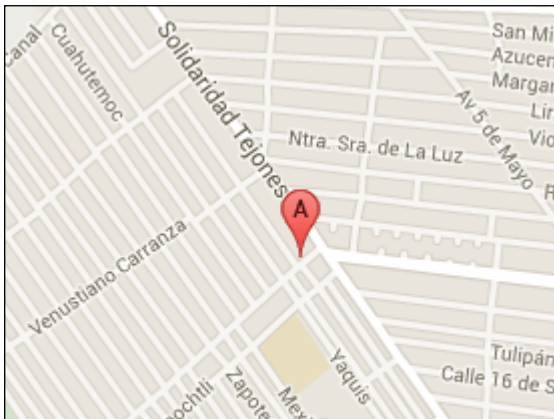

Sistema Integral de Monitoreo de Espectaculares

Reporte de recorrido

Del: **09/03/2015**
 Hasta: **24/03/2015**
 Usuario: **exurveyedomex**
 Proceso: **PEL 2014-2015 MEX**

Identificador	40133	Estado	MEXICO
Ticket	59765	Municipio	CHALCO
Fecha de recorrido	10/03/2015 14:31	Colonia	culturas
Latitud	19.27306583	Calle	puepechas
Longitud	-98.90601165	Numero	sn
Device ID	IFE-Desktop v1.0	Distrito	
Partido	Partido de la Revolución Democrática	Cargo	Genérico
Candidato			
Otro Candidato			

Observaciones: local precandidato presidente mun

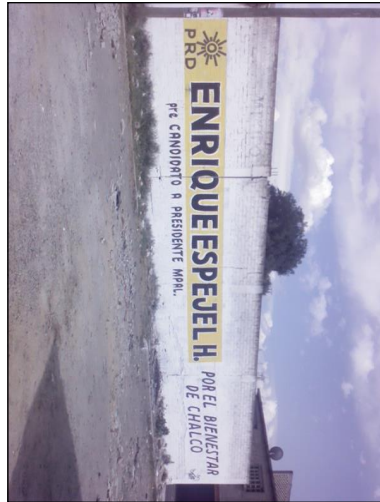

TIPO DE ANUNCIO

Muros

TAMAÑO

30 x 3

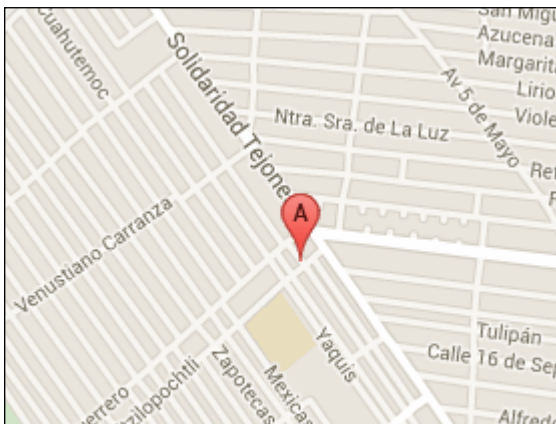

Sistema Integral de Monitoreo de Espectaculares
Reporte de recorrido

Del: **09/03/2015**
Hasta: **24/03/2015**
Usuario: **exurveyedomex**
Proceso: **PEL 2014-2015 MEX**

Identificador	40134	Estado	MEXICO
Ticket	59765	Municipio	CHALCO
Fecha de recorrido	10/03/2015 14:35	Colonia	culturas
		Calle	huixilopotli
		Numero	sn
		Distrito	
Latitud	19.27309668		
Longitud	-98.90599453		
Device ID	IFE-Desktop v1.0		
Partido	Partido de la Revolución Democrática	Cargo	Diputado
Candidato			
Otro Candidato	jesus sanchez		

Observaciones: local diputado local



TIPO DE ANUNCIO

Muros

TAMAÑO

20 x 3

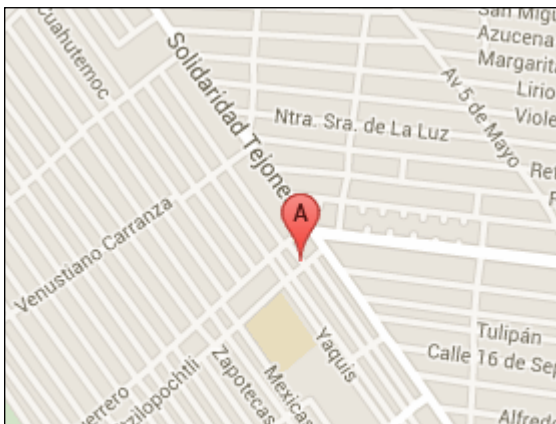

Sistema Integral de Monitoreo de Espectaculares

Reporte de recorrido

Del: **09/03/2015**
 Hasta: **24/03/2015**
 Usuario: **exurveyedomex**
 Proceso: **PEL 2014-2015 MEX**

Identificador	40135	Estado	MEXICO
Ticket	59771	Municipio	CHIMALHUACAN
Fecha de recorrido	10/03/2015 10:52	Colonia	Acuitlapilco
Latitud	19.42413711	Calle	Av. Arca de Noe
Longitud	-98.930986	Numero	Mz 73 s/n
Device ID	IFE-Desktop v1.0	Distrito	
Partido	Partido de la Revolución Democrática	Cargo	Diputado
Candidato			
Otro Candidato	David Gonzalez Magana		

Observaciones: precandidato a diputado local distrito XXXI



TIPO DE ANUNCIO

Muros

TAMAÑO

8 x 2.5

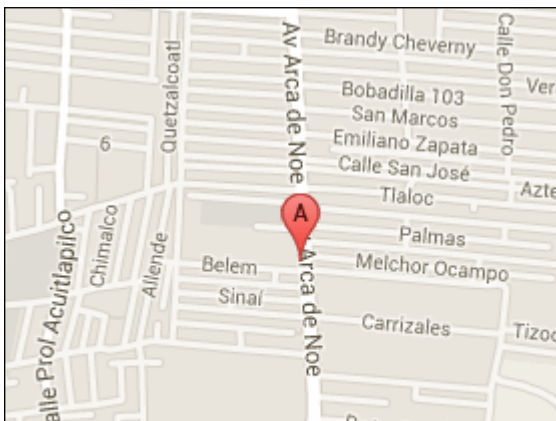

Sistema Integral de Monitoreo de Espectaculares
Reporte de recorrido

Del: **09/03/2015**
Hasta: **24/03/2015**
Usuario: **exurveyedomex**
Proceso: **PEL 2014-2015 MEX**

Identificador	40136	Estado	MEXICO
Ticket	59771	Municipio	CHIMALHUACAN
Fecha de recorrido	10/03/2015 11:12	Colonia	Acuitlapilco
Latitud	19.42422664	Calle	Av. Arca de Noe
Longitud	-98.93095839	Numero	Mz 73 s/n
Device ID	IFE-Desktop v1.0	Distrito	
Partido	Partido de la Revolución Democrática	Cargo	Diputado
Candidato			
Otro Candidato	Silvestre Lopez Cornejo		

Observaciones: Precandidato a Presidente Municipal precampana Local



TIPO DE ANUNCIO

Muros

TAMAÑO

6 x 2.5

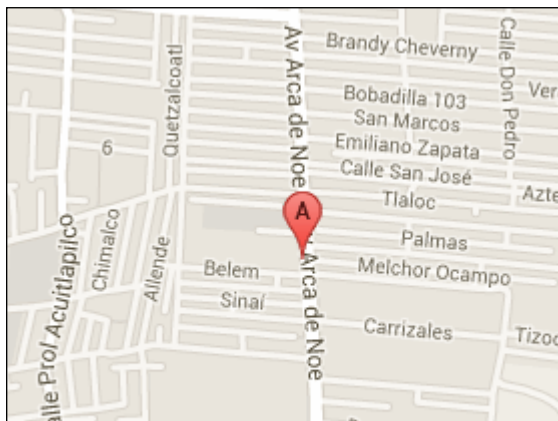

Sistema Integral de Monitoreo de Espectaculares

Reporte de recorrido

Del: **09/03/2015**
 Hasta: **24/03/2015**
 Usuario: **exurveyedomex**
 Proceso: **PEL 2014-2015 MEX**

Identificador	40141	Estado	MEXICO
Ticket	59771	Municipio	CHIMALHUACAN
Fecha de recorrido	10/03/2015 12:16	Colonia	Barrio Artesanos
Latitud	19.43144653	Calle	Av. del Peñon
Longitud	-98.94970468	Numero	Mz 220 Lt
Device ID	IFE-Desktop v1.0	Distrito	
Partido	Partido de la Revolución Democrática	Cargo	Diputado
Candidato			
Otro Candidato	Giovani Sandoval		

Observaciones: Precandidato a diputado local. Precampana local.



TIPO DE ANUNCIO

Mantas

TAMAÑO

3 x 2



Sistema Integral de Monitoreo de Espectaculares

Reporte de recorrido

Del: **09/03/2015**

Hasta: **24/03/2015**

Usuario: **exurveyedomex**

Proceso: **PEL 2014-2015 MEX**

Identificador	40142	Estado	MEXICO
Ticket	59771	Municipio	CHIMALHUACAN
Fecha de recorrido	10/03/2015 12:32	Colonia	Barrio Artesanos
Latitud	19.43151025	Calle	Av. Del Peñon
Longitud	-98.94969141	Numero	Mz 220
Device ID	IFE-Desktop v1.0	Distrito	
Partido	Partido de la Revolución Democrática	Cargo	Diputado
Candidato			
Otro Candidato	Manuel Izquierdo Hernandez		

Observaciones: Precandidato a Presidente Municipal precampana local



TIPO DE ANUNCIO

Mantas

TAMAÑO

2 x 1



Sistema Integral de Monitoreo de Espectaculares
Reporte de recorrido

Del: **09/03/2015**
Hasta: **24/03/2015**
Usuario: **exurveyedomex**
Proceso: **PEL 2014-2015 MEX**

Identificador	40146	Estado	MEXICO
Ticket	59777	Municipio	IXTAPALUCA
Fecha de recorrido	11/03/2015 11:12	Colonia	centro
Latitud	19.31523513	Calle	avenida cuahtemoc
Longitud	-98.88047725	Numero	sn
Device ID	IFE-Desktop v1.0	Distrito	
Partido	Partido de la Revolución Democrática	Cargo	Genérico
Candidato			
Otro Candidato			

Observaciones: la barda abarca la avenida cuahtemoc y parte de la francisco villa



TIPO DE ANUNCIO

Muros

TAMAÑO

50 x 3

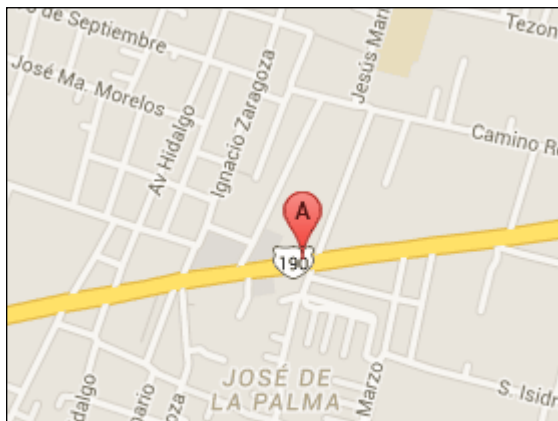

Sistema Integral de Monitoreo de Espectaculares

Reporte de recorrido

Del: **09/03/2015**

Hasta: **24/03/2015**

Usuario: **exurveyedomex**

Proceso: **PEL 2014-2015 MEX**

Identificador	40147	Estado	MEXICO
Ticket	59777	Municipio	IXTAPALUCA
Fecha de recorrido	11/03/2015 11:21	Colonia	centro
Latitud	19.31424715	Calle	calle lerma
Longitud	-98.88737105	Numero	sn
Device ID	IFE-Desktop v1.0	Distrito	
Partido	Partido de la Revolución Democrática	Cargo	Genérico
Candidato			
Otro Candidato			

Observaciones: precandidato presidente municipal. local



TIPO DE ANUNCIO

Muros

TAMAÑO

40 x 2.5

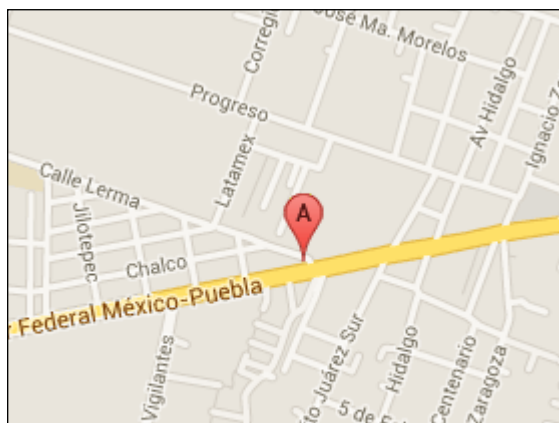

Sistema Integral de Monitoreo de Espectaculares

Reporte de recorrido

Del: **09/03/2015**

Hasta: **24/03/2015**

Usuario: **exurveyedomex**

Proceso: **PEL 2014-2015 MEX**

Identificador	40148	Estado	MEXICO
Ticket	59777	Municipio	IXTAPALUCA
Fecha de recorrido	11/03/2015 11:41	Colonia	p ayotla
Latitud	19.31376129	Calle	avenida cuauhtemoc
Longitud	-98.92806012	Numero	sn
Device ID	IFE-Desktop v1.0	Distrito	

Partido	Partido Movimiento Ciudadano	Cargo	Genérico
Candidato			
Otro Candidato			

Observaciones: precandidato presidente municipal victor moreno gomez



TIPO DE ANUNCIO

Muros

TAMAÑO

25 x 3.5



Sistema Integral de Monitoreo de Espectaculares

Reporte de recorrido

Del: **09/03/2015**
 Hasta: **24/03/2015**
 Usuario: **exurveyedomex**
 Proceso: **PEL 2014-2015 MEX**

Identificador	40149	Estado	MEXICO
Ticket	59777	Municipio	IXTAPALUCA
Fecha de recorrido	11/03/2015 11:52	Colonia	cittalmina
Latitud	19.32402988	Calle	avenida cuauhtemoc
Longitud	-98.9438097	Numero	sn
Device ID	IFE-Desktop v1.0	Distrito	
Partido	Partido Movimiento Ciudadano	Cargo	Genérico
Candidato			
Otro Candidato			

Observaciones: precandidato a presidente municipal. Local victor moreno gomez



TIPO DE ANUNCIO

Muros

TAMAÑO

13 x 2.5

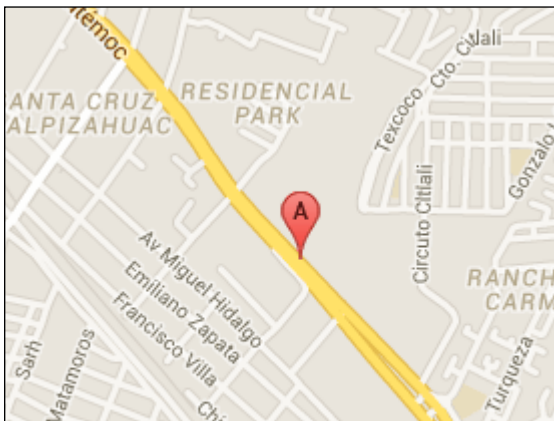

Sistema Integral de Monitoreo de Espectaculares

Reporte de recorrido

Del: **09/03/2015**

Hasta: **24/03/2015**

Usuario: **exurveyedomex**

Proceso: **PEL 2014-2015 MEX**

Identificador	40150	Estado	MEXICO
Ticket	59777	Municipio	IXTAPALUCA
Fecha de recorrido	11/03/2015 12:01	Colonia	tlalpizahua
Latitud	19.32941224	Calle	avenida cuauhtemoc
Longitud	-98.94903399	Numero	sn
Device ID	IFE-Desktop v1.0	Distrito	

Partido	Partido de la Revolución Democrática	Cargo	Genérico
Candidato			
Otro Candidato			

Observaciones: precandidato presidente municipal luis arreguin. local



TIPO DE ANUNCIO

Muros

TAMAÑO

55 x 3.5

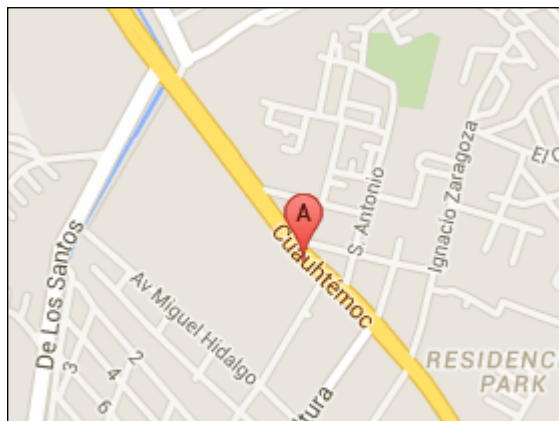

Sistema Integral de Monitoreo de Espectaculares
Reporte de recorrido

Del: **09/03/2015**
Hasta: **24/03/2015**
Usuario: **exurveyedomex**
Proceso: **PEL 2014-2015 MEX**

Identificador	40153	Estado	MEXICO
Ticket	59777	Municipio	IXTAPALUCA
Fecha de recorrido	11/03/2015 12:43	Colonia	fraccionamiento jose de la mora
Latitud	19.309401	Calle	avenida cuauhtemoc
Longitud	-98.91894607	Numero	sn
Device ID	IFE-Desktop v1.0	Distrito	
Partido	Partido de la Revolución Democrática	Cargo	Genérico
Candidato			
Otro Candidato			

Observaciones: luis arreguin no menciona q es precandidato ya q es de navidad pero es precandidato de presidente municipal

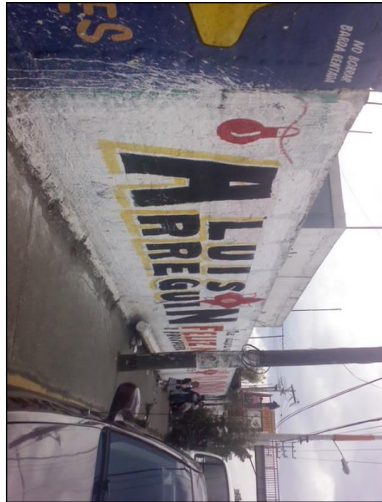

TIPO DE ANUNCIO

Muros

TAMAÑO

15 x 2.5



Sistema Integral de Monitoreo de Espectaculares

Reporte de recorrido

Del: **09/03/2015**

Hasta: **24/03/2015**

Usuario: **exurveyedomex**

Proceso: **PEL 2014-2015 MEX**

Identificador	40157	Estado	MEXICO
Ticket	59777	Municipio	IXTAPALUCA
Fecha de recorrido	11/03/2015 13:09	Colonia	santa cruz tlapacoyo
Latitud	19.31047893	Calle	avenida cuauhtemoc
Longitud	-98.90909894	Numero	sn
Device ID	IFE-Desktop v1.0	Distrito	
Partido	Partido de la Revolución Democrática	Cargo	Genérico
Candidato			
Otro Candidato			

Observaciones: precandidato presidente municipal luis arreguin. local

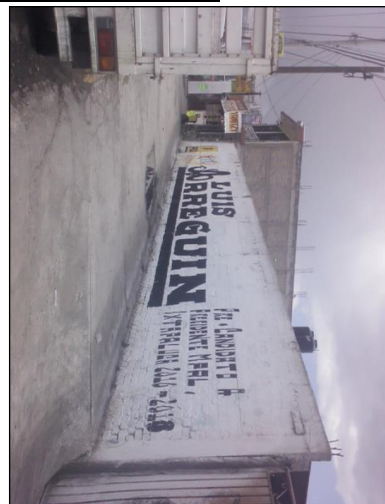

TIPO DE ANUNCIO

Muros

TAMAÑO

15 x 3

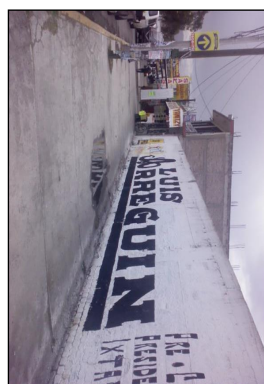

Sistema Integral de Monitoreo de Espectaculares

Reporte de recorrido

Del: **09/03/2015**

Hasta: **24/03/2015**

Usuario: **exurveyedomex**

Proceso: **PEL 2014-2015 MEX**

Identificador	40159	Estado	MEXICO
Ticket	59777	Municipio	IXTAPALUCA
Fecha de recorrido	11/03/2015 13:24	Colonia	santa barbara
Latitud	19.30959419	Calle	avenida cuauhtemoc
Longitud	-98.89034379	Numero	sn
Device ID	IFE-Desktop v1.0	Distrito	

Partido	Partido de la Revolución Democrática	Cargo	Genérico
Candidato			
Otro Candidato			

Observaciones: precandidato presidente municipal luis arreguin . local

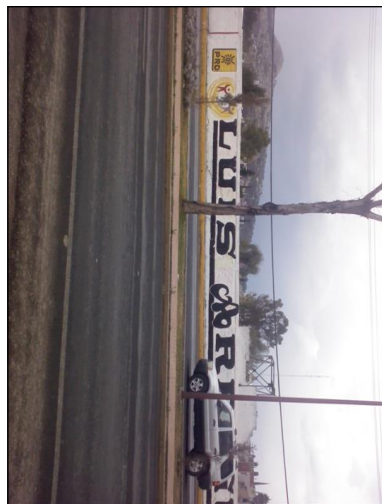
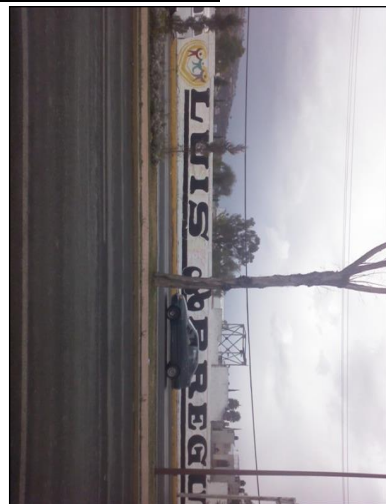

TIPO DE ANUNCIO

Muros

TAMAÑO

20 x 2.5



Sistema Integral de Monitoreo de Espectaculares

Reporte de recorrido

Del: **09/03/2015**
 Hasta: **24/03/2015**
 Usuario: **exurveyedomex**
 Proceso: **PEL 2014-2015 MEX**

Identificador	40160	Estado	MEXICO
Ticket	59777	Municipio	IXTAPALUCA
Fecha de recorrido	11/03/2015 13:29	Colonia	santa barbara
Latitud	19.30959919	Calle	carretera federal mexico cuautla
Longitud	-98.89035206	Numero	sn
Device ID	IFE-Desktop v1.0	Distrito	
Partido	Partido Movimiento Ciudadano	Cargo	Genérico
Candidato			
Otro Candidato			

Observaciones: generico local

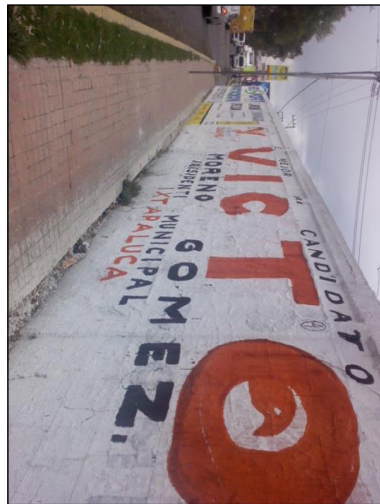

TIPO DE ANUNCIO

Muros

TAMAÑO

7 x 2

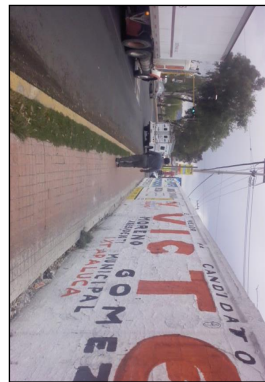

Sistema Integral de Monitoreo de Espectaculares
Reporte de recorrido

Del: **09/03/2015**
Hasta: **24/03/2015**
Usuario: **exurveyedomex**
Proceso: **PEL 2014-2015 MEX**

Identificador	40163	Estado	MEXICO
Ticket	59783	Municipio	TLALNEPANTLA DE BAZ
Fecha de recorrido	11/03/2015 11:04	Colonia	San Javier Tlalnepantla Centro
Latitud	19.5355401	Calle	Cuitlahuac
Longitud	-99.19029908	Numero	3
Device ID	IFE-Desktop v1.0	Distrito	
Partido	Partido Acción Nacional	Cargo	Diputado
Candidato			
Otro Candidato	Adrian Juarez		

Observaciones: precandidato a Presidente Municipal precampana local



TIPO DE ANUNCIO

Mantas

TAMAÑO

2 x 2



Sistema Integral de Monitoreo de Espectaculares
Reporte de recorrido

Del: **09/03/2015**
Hasta: **24/03/2015**
Usuario: **exurveyedomex**
Proceso: **PEL 2014-2015 MEX**

Identificador	40171	Estado	MEXICO
Ticket	59789	Municipio	ATIZAPAN DE ZARAGOZA
Fecha de recorrido	12/03/2015 11:21	Colonia	san mateo tecoloapan
Latitud	19.5760121	Calle	miguel hidalgo
Longitud	-99.23144769	Numero	7
Device ID	IFE-Desktop v1.0	Distrito	
Partido	Partido Acción Nacional	Cargo	Presidente
Candidato			
Otro Candidato	polo corona		

Observaciones:

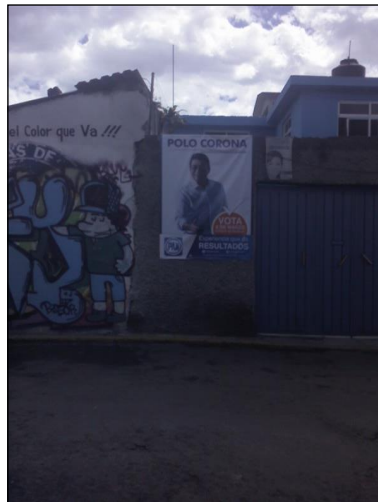
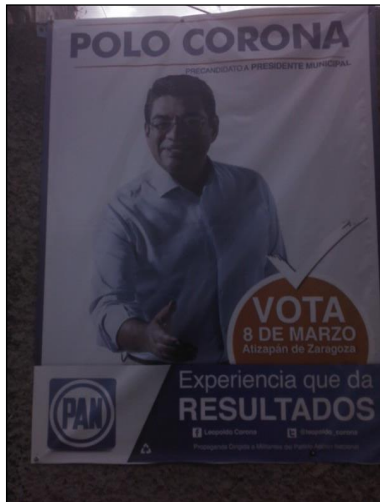

TIPO DE ANUNCIO

Mantas

TAMAÑO

1 x 1.5

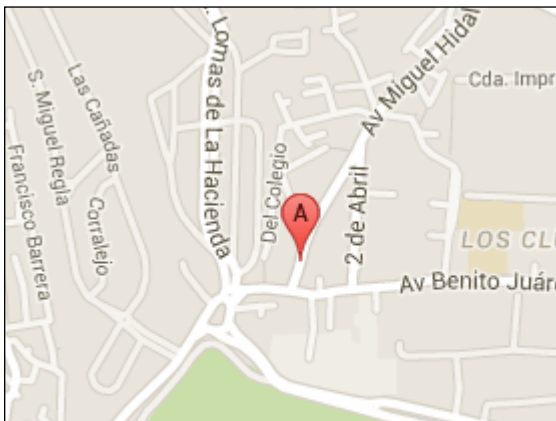

Sistema Integral de Monitoreo de Espectaculares

Reporte de recorrido

Del: **09/03/2015**
 Hasta: **24/03/2015**
 Usuario: **exurveyedomex**
 Proceso: **PEL 2014-2015 MEX**

Identificador	40178	Estado	MEXICO
Ticket	59795	Municipio	ECATEPEC DE MORELOS
Fecha de recorrido	12/03/2015 12:20	Colonia	San Juan Alcahuacan
Latitud	19.59960144	Calle	Av Revolucion
Longitud	-99.03796268	Numero	s/n
Device ID	IFE-Desktop v1.0	Distrito	
Partido	Partido de la Revolución Democrática	Cargo	Diputado
Candidato			
Otro Candidato	Xochitl Arzola		

Observaciones: Precandidata a Presidenta Municipal



TIPO DE ANUNCIO

Mantas

TAMAÑO

15 x 2

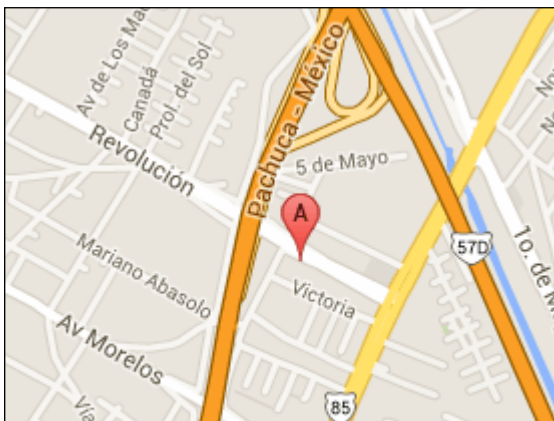

Sistema Integral de Monitoreo de Espectaculares
Reporte de recorrido

Del: **09/03/2015**
Hasta: **24/03/2015**
Usuario: **exurveyedomex**
Proceso: **PEL 2014-2015 MEX**

Identificador	40181	Estado	MEXICO
Ticket	59795	Municipio	ECATEPEC DE MORELOS
Fecha de recorrido	12/03/2015 13:12	Colonia	55000
Latitud	19.59898291	Calle	Abasolo
Longitud	-99.0403402	Numero	s/n
Device ID	IFE-Desktop v1.0	Distrito	
Partido	Partido de la Revolución Democrática	Cargo	Diputado
Candidato			
Otro Candidato	Octavio Martinez Vargas		

Observaciones: Precandidato a Presidente Municipal precampana local

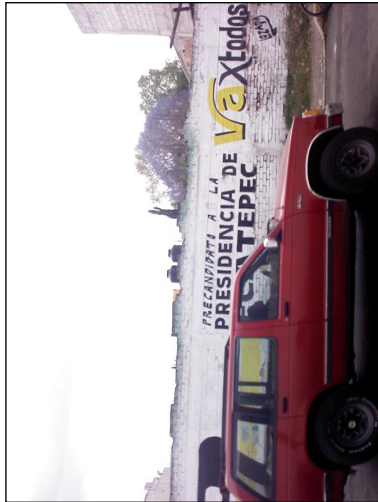

TIPO DE ANUNCIO

Muros

TAMAÑO

20 x 2.5

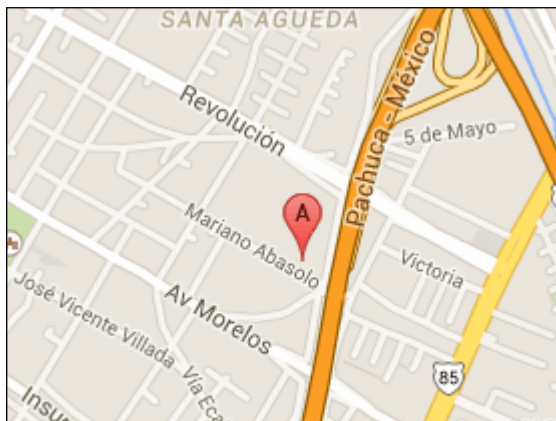

Sistema Integral de Monitoreo de Espectaculares
Reporte de recorrido

Del: **09/03/2015**
Hasta: **24/03/2015**
Usuario: **exurveyedomex**
Proceso: **PEL 2014-2015 MEX**

Identificador	40182	Estado	MEXICO
Ticket	59795	Municipio	ECATEPEC DE MORELOS
Fecha de recorrido	12/03/2015 13:27	Colonia	San Cristobal
Latitud	19.59890885	Calle	Hidalgo
Longitud	-99.04007167	Numero	s/n
Device ID	IFE-Desktop v1.0	Distrito	
Partido	Partido Movimiento Ciudadano	Cargo	Diputado
Candidato			
Otro Candidato	Jesus Paredes		

Observaciones: Precandidato a Presidente Municipal precampana local



TIPO DE ANUNCIO

Muros

TAMAÑO

15 x 2

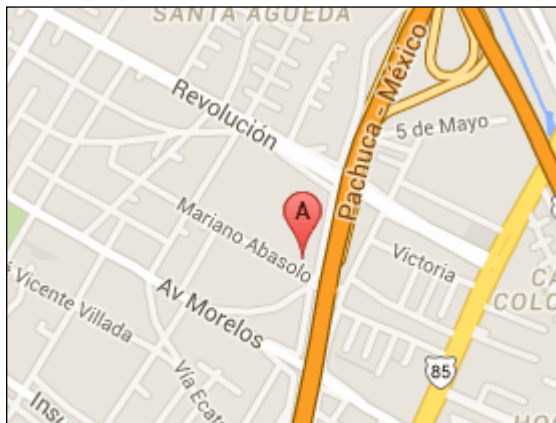

Sistema Integral de Monitoreo de Espectaculares

Reporte de recorrido

Del: **09/03/2015**
 Hasta: **24/03/2015**
 Usuario: **exurveyedomex**
 Proceso: **PEL 2014-2015 MEX**

Identificador	40183	Estado	MEXICO
Ticket	59795	Municipio	ECATEPEC DE MORELOS
Fecha de recorrido	12/03/2015 13:35	Colonia	San Cristobal Ecatepec
Latitud	19.59860135	Calle	Hidalgo
Longitud	-99.03989012	Numero	s/n
Device ID	IFE-Desktop v1.0	Distrito	
Partido	Aspirante a Candidato Independiente	Cargo	Diputado
Candidato			
Otro Candidato	Daniel Ramos		

Observaciones: Aspirante a Candidato Independiente Diputado local precampana local



TIPO DE ANUNCIO

Muros

TAMAÑO

12 x 2

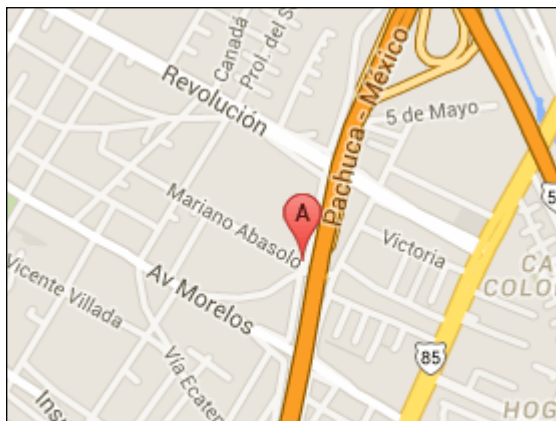

Sistema Integral de Monitoreo de Espectaculares

Reporte de recorrido

Del: **09/03/2015**

Hasta: **24/03/2015**

Usuario: **exurveyedomex**

Proceso: **PEL 2014-2015 MEX**

Identificador	40186	Estado	MEXICO
Ticket	59801	Municipio	LA PAZ
Fecha de recorrido	12/03/2015 10:59	Colonia	la zapata
Latitud	19.35184583	Calle	mexico puebla
Longitud	-98.97335185	Numero	km 19.5
Device ID	IFE-Desktop v1.0	Distrito	
Partido	Partido de la Revolución Democrática	Cargo	Diputado
Candidato			
Otro Candidato	davis magana gonzalez		

Observaciones: precandidato diputado local



TIPO DE ANUNCIO

Puentes

TAMAÑO

15 x 2



Sistema Integral de Monitoreo de Espectaculares
Reporte de recorrido

Del: **09/03/2015**
Hasta: **24/03/2015**
Usuario: **exurveyedomex**
Proceso: **PEL 2014-2015 MEX**

Identificador	40188	Estado	MEXICO
Ticket	59801	Municipio	LA PAZ
Fecha de recorrido	12/03/2015 11:19	Colonia	loma encantada
Latitud	19.34415691	Calle	jacarandas
Longitud	-98.96152593	Numero	km 21.5
Device ID	IFE-Desktop v1.0	Distrito	
Partido	Partido de la Revolución Democrática	Cargo	Diputado
Candidato			
Otro Candidato	david gonzalez magana		

Observaciones: local diputado local

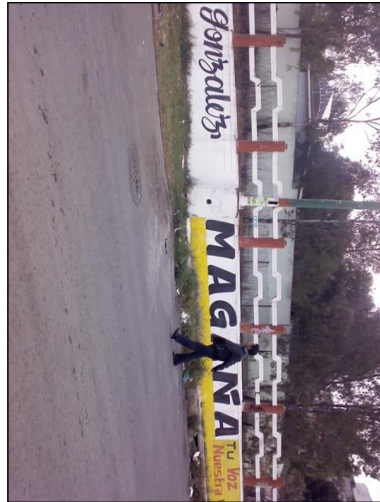
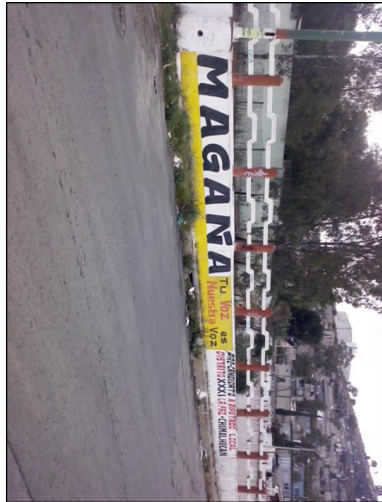

TIPO DE ANUNCIO

Puentes

TAMAÑO

23 x 1

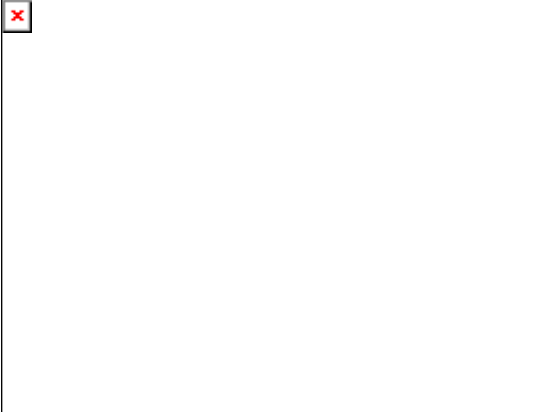

Sistema Integral de Monitoreo de Espectaculares

Reporte de recorrido

Del: **09/03/2015**

Hasta: **24/03/2015**

Usuario: **exurveyedomex**

Proceso: **PEL 2014-2015 MEX**

Identificador	40189	Estado	MEXICO
Ticket	59801	Municipio	LA PAZ
Fecha de recorrido	12/03/2015 11:24	Colonia	la caldera
Latitud	19.34010186	Calle	mexico puebla
Longitud	-98.95766415	Numero	22
Device ID	IFE-Desktop v1.0	Distrito	
Partido	Partido de la Revolución Democrática	Cargo	Diputado
Candidato			
Otro Candidato	david gonzalez magana		

Observaciones: precandidato diputado local



TIPO DE ANUNCIO

Muros

TAMAÑO

25 x 2

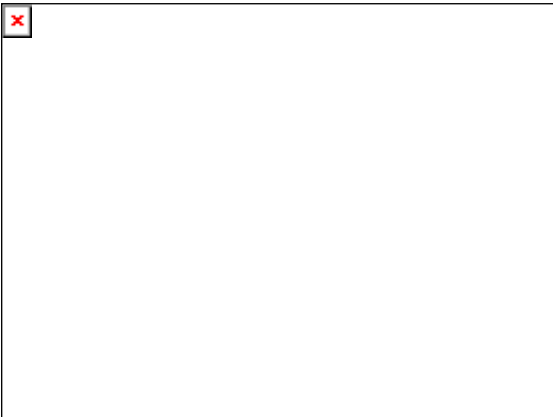

Sistema Integral de Monitoreo de Espectaculares

Reporte de recorrido

Del: **09/03/2015**

Hasta: **24/03/2015**

Usuario: **exurveyedomex**

Proceso: **PEL 2014-2015 MEX**

Identificador	40191	Estado	MEXICO
Ticket	59801	Municipio	LA PAZ
Fecha de recorrido	12/03/2015 11:42	Colonia	los reyes
		Calle	carretera mexico puebla
Latitud	19.35111873	Numero	km 19.5
Longitud	-98.97061203	Distrito	
Device ID	IFE-Desktop v1.0		

Partido	Partido de la Revolución Democrática	Cargo	Genérico Mixto
Candidato			
Otro Candidato	david gonazalez m y guillermo esquivel		

Observaciones: precandidatos a diputado local y presidente municipal



TIPO DE ANUNCIO

Muros

TAMAÑO

32 x 3

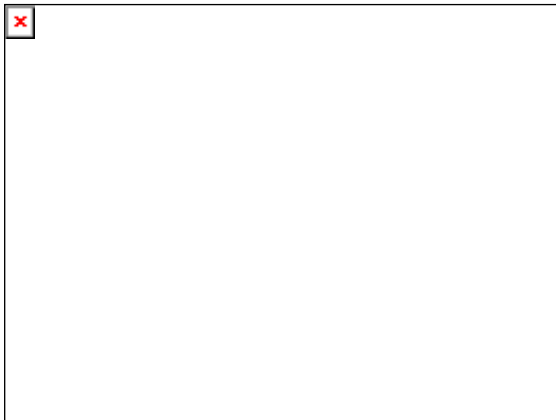

Sistema Integral de Monitoreo de Espectaculares
Reporte de recorrido

Del: **09/03/2015**
Hasta: **24/03/2015**
Usuario: **exurveyedomex**
Proceso: **PEL 2014-2015 MEX**

Identificador	40198	Estado	MEXICO
Ticket	59801	Municipio	LA PAZ
Fecha de recorrido	12/03/2015 12:51	Colonia	la magdalena
Latitud	19.36373468	Calle	mexico texcoco
Longitud	-98.95065164	Numero	km 22.
Device ID	IFE-Desktop v1.0	Distrito	
Partido	Partido del Trabajo	Cargo	Genérico
Candidato			
Otro Candidato			

Observaciones: precandidato presidente municipal edgar uriel castaneda



TIPO DE ANUNCIO

Muros

TAMAÑO

25 x 2

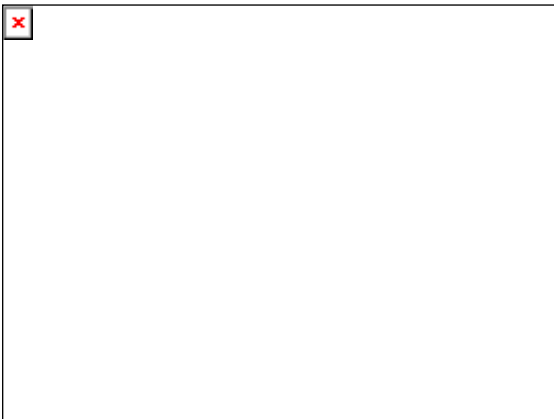

Sistema Integral de Monitoreo de Espectaculares
Reporte de recorrido

Del: **09/03/2015**
Hasta: **24/03/2015**
Usuario: **exurveyedomex**
Proceso: **PEL 2014-2015 MEX**

Identificador	40199	Estado	MEXICO
Ticket	59801	Municipio	LA PAZ
Fecha de recorrido	12/03/2015 13:04	Colonia	tecamachalco
Latitud	19.35576639	Calle	mexico texcoco
Longitud	-98.95770362	Numero	21.4
Device ID	IFE-Desktop v1.0	Distrito	
Partido	Partido de la Revolución Democrática	Cargo	Genérico
Candidato			
Otro Candidato			

Observaciones: precandidato presidente municipal guillermo esquivel



TIPO DE ANUNCIO

Muros

TAMAÑO

20 x 2

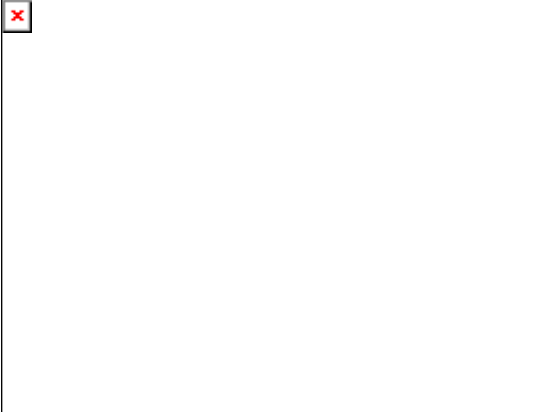

Sistema Integral de Monitoreo de Espectaculares

Reporte de recorrido

Del: **09/03/2015**

Hasta: **24/03/2015**

Usuario: **exurveyedomex**

Proceso: **PEL 2014-2015 MEX**

Identificador	40210	Estado	MEXICO
Ticket	59813	Municipio	TEXCOCO
Fecha de recorrido	13/03/2015 11:33	Colonia	atenco
Latitud	19.54909503	Calle	lechería texcoco
Longitud	-98.91348166	Numero	sn
Device ID	IFE-Desktop v1.0	Distrito	
Partido	Partido del Trabajo	Cargo	Genérico
Candidato			
Otro Candidato			

Observaciones: precandidato a presidente municipal miguel angel pacheco. local



TIPO DE ANUNCIO

Muros

TAMAÑO

15 x 3



Sistema Integral de Monitoreo de Espectaculares

Reporte de recorrido

Del: **09/03/2015**

Hasta: **24/03/2015**

Usuario: **exurveyedomex**

Proceso: **PEL 2014-2015 MEX**

Identificador	40220	Estado	MEXICO
Ticket	59819	Municipio	TULTITLAN
Fecha de recorrido	13/03/2015 12:01	Colonia	Santiaguito
Latitud	19.65009006	Calle	Leona Vicario
Longitud	-99.15981404	Numero	1
Device ID	IFE-Desktop v1.0	Distrito	
Partido	Partido de la Revolución Democrática	Cargo	Diputado
Candidato			
Otro Candidato	Cesar Hernandez Zamora		

Observaciones: Precandidato a Presidente Municipal precampana local



TIPO DE ANUNCIO

Mantas

TAMAÑO

12 x 7



Sistema Integral de Monitoreo de Espectaculares
Reporte de recorrido

Del: **09/03/2015**

Hasta: **24/03/2015**

Usuario: **exurveyedomex**

Proceso: **PEL 2014-2015 MEX**

Identificador	40221	Estado	MEXICO
Ticket	59819	Municipio	TULTITLAN
Fecha de recorrido	13/03/2015 12:41	Colonia	Cueyamil
Latitud	19.62408218	Calle	Blvd Tultitlan
Longitud	-99.16398515	Numero	231A
Device ID	IFE-Desktop v1.0	Distrito	
Partido	Partido Acción Nacional	Cargo	Diputado
Candidato			
Otro Candidato	Marcos Franco		

Observaciones: Precandidato a Presidente Municipal de Tultitlan



TIPO DE ANUNCIO

Muros

TAMAÑO

17 x 2

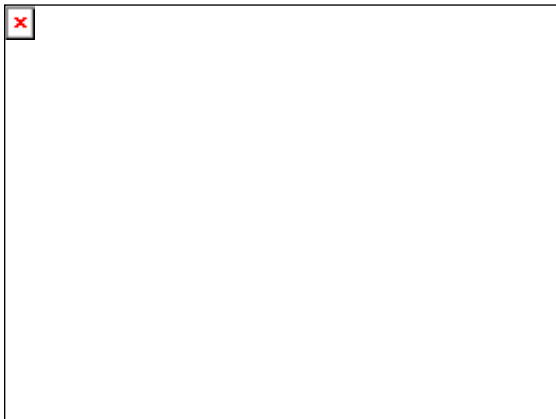

Sistema Integral de Monitoreo de Espectaculares
Reporte de recorrido

Del: **09/03/2015**
Hasta: **24/03/2015**
Usuario: **exurveyedomex**
Proceso: **PEL 2014-2015 MEX**

Identificador	40222	Estado	MEXICO
Ticket	59819	Municipio	TULTITLAN
Fecha de recorrido	13/03/2015 13:02	Colonia	Barrio ISan Juan
Latitud	19.64227684	Calle	Blvd Tultitlan Oriente
Longitud	-99.16696329	Numero	113
Device ID	IFE-Desktop v1.0	Distrito	
Partido	Partido de la Revolución Democrática	Cargo	Diputado
Candidato			
Otro Candidato	Porfirio Ramirez		

Observaciones: Precandidato a Presidente Municipal precampana local



TIPO DE ANUNCIO

Mantas

TAMAÑO

7 x 3



Sistema Integral de Monitoreo de Espectaculares
Reporte de recorrido

Del: **09/03/2015**
Hasta: **24/03/2015**
Usuario: **exurveyedomex**
Proceso: **PEL 2014-2015 MEX**

Identificador	40223	Estado	MEXICO
Ticket	59819	Municipio	TULTITLAN
Fecha de recorrido	13/03/2015 13:10	Colonia	Barrio de San Juan
Latitud	19.6427526	Calle	Bld. Tultitlan Oriente
Longitud	-99.16683353	Numero	105
Device ID	IFE-Desktop v1.0	Distrito	
Partido	Partido de la Revolución Democrática	Cargo	Diputado
Candidato			
Otro Candidato	Cesar Hernandez Zamora		

Observaciones: Precandidato a Presidente Municipal precampana local



TIPO DE ANUNCIO

Mantas

TAMAÑO

4 x 4



Sistema Integral de Monitoreo de Espectaculares
Reporte de recorrido

Del: **09/03/2015**
Hasta: **24/03/2015**
Usuario: **exurveyedomex**
Proceso: **PEL 2014-2015 MEX**

Identificador	40224	Estado	MEXICO
Ticket	59819	Municipio	TULTITLAN
Fecha de recorrido	13/03/2015 13:24	Colonia	Santiaguito
Latitud	19.64859034	Calle	Bldv Tultitlan Oriente
Longitud	-99.1653611	Numero	3
Device ID	IFE-Desktop v1.0	Distrito	
Partido	Partido Acción Nacional	Cargo	Diputado
Candidato			
Otro Candidato	Marcos Franco		

Observaciones: Precandidato a Presidente Municipal precampana local



TIPO DE ANUNCIO

Muros

TAMAÑO

15 x 2



Sistema Integral de Monitoreo de Espectaculares
Reporte de recorrido

Del: **09/03/2015**
Hasta: **24/03/2015**
Usuario: **exurveyedomex**
Proceso: **PEL 2014-2015 MEX**

Identificador	40225	Estado	MEXICO
Ticket	59819	Municipio	TULTITLAN
Fecha de recorrido	13/03/2015 13:33	Colonia	Santiaguito
Latitud	19.64913119	Calle	Blvd Tultitlan Oriente
Longitud	-99.1652351	Numero	39
Device ID	IFE-Desktop v1.0	Distrito	
Partido	Partido de la Revolución Democrática	Cargo	Diputado
Candidato			
Otro Candidato	Cesar Hernandez Zamora		

Observaciones: Precandidato a Presidente Municipal precampana local



TIPO DE ANUNCIO

Mantas

TAMAÑO

3 x 15

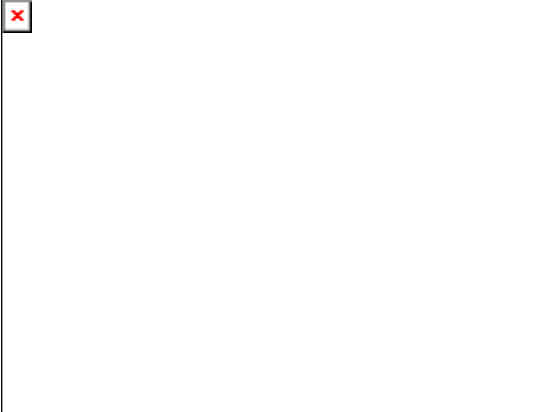

Sistema Integral de Monitoreo de Espectaculares
Reporte de recorrido

Del: **09/03/2015**
Hasta: **24/03/2015**
Usuario: **exurveyedomex**
Proceso: **PEL 2014-2015 MEX**

Identificador	40226	Estado	MEXICO
Ticket	59819	Municipio	TULTITLAN
Fecha de recorrido	13/03/2015 13:45	Colonia	Santiaguito
Latitud	19.65080878	Calle	El Sabino
Longitud	-99.16412878	Numero	47
Device ID	IFE-Desktop v1.0	Distrito	
Partido	Partido de la Revolución Democrática	Cargo	Diputado
Candidato			
Otro Candidato	Cesar Hernandez Zamora		

Observaciones: Precandidato a Presidente Municipal precampana local



TIPO DE ANUNCIO

Mantas

TAMAÑO

6 x 1



Sistema Integral de Monitoreo de Espectaculares
Reporte de recorrido

Del: **09/03/2015**
Hasta: **24/03/2015**
Usuario: **exurveyedomex**
Proceso: **PEL 2014-2015 MEX**

Identificador	40232	Estado	MEXICO
Ticket	59825	Municipio	VALLE DE CHALCO SOLIDARIDAD
Fecha de recorrido	16/03/2015 12:05	Colonia	Guadalupana 2da Secc
Latitud	19.27748838	Calle	av. Adolfo Lopez Mateos
Longitud	-98.9337413	Numero	6
Device ID	IFE-Desktop v1.0	Distrito	
Partido	Partido Movimiento Ciudadano	Cargo	Diputado
Candidato			
Otro Candidato	Juan Carlos Soto Ibarra		

Observaciones: Precandidato a Presidente Municipal



TIPO DE ANUNCIO

Panorámicos

TAMAÑO

12 x 7

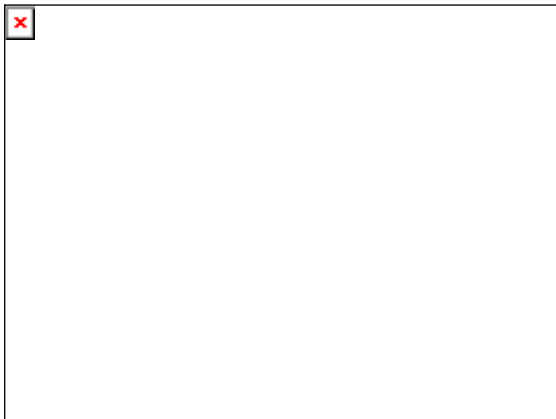

Sistema Integral de Monitoreo de Espectaculares

Reporte de recorrido

Del: **09/03/2015**
 Hasta: **24/03/2015**
 Usuario: **exurveyedomex**
 Proceso: **PEL 2014-2015 MEX**

Identificador	40233	Estado	MEXICO
Ticket	59825	Municipio	VALLE DE CHALCO SOLIDARIDAD
Fecha de recorrido	16/03/2015 12:15	Colonia	Guadalupana 2 Secc
Latitud	19.27741799	Calle	Av. Adolfo Lopez Mateos
Longitud	-98.93376344	Numero	6
Device ID	IFE-Desktop v1.0	Distrito	
Partido	Partido Movimiento Ciudadano	Cargo	Diputado
Candidato			
Otro Candidato	Juan Carlos Soto Ibarra		

Observaciones: Precandidato a Presidente Municipal precampana local



TIPO DE ANUNCIO

Panorámicos

TAMAÑO

12 x 7

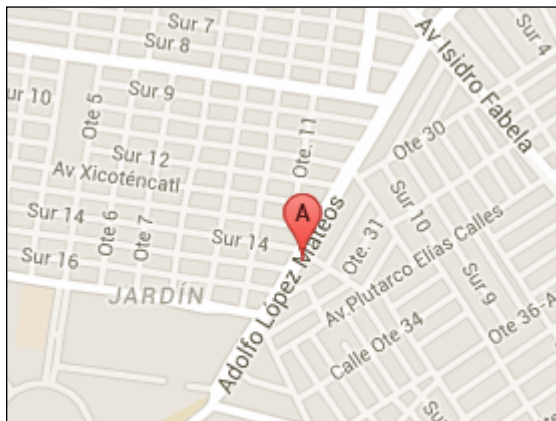

Sistema Integral de Monitoreo de Espectaculares
Reporte de recorrido

Del: **09/03/2015**
Hasta: **24/03/2015**
Usuario: **exurveyedomex**
Proceso: **PEL 2014-2015 MEX**

Identificador	40236	Estado	MEXICO
Ticket	59825	Municipio	VALLE DE CHALCO SOLIDARIDAD
Fecha de recorrido	16/03/2015 13:11	Colonia	San Miguel Xico
Latitud	19.27304962	Calle	Av. Moctezuma
Longitud	-98.94289117	Numero	Mz. 50
Device ID	IFE-Desktop v1.0	Distrito	
Partido	Partido Movimiento Ciudadano	Cargo	Diputado
Candidato			
Otro Candidato	Juan Carlos Soto Ibarra		

Observaciones: precandidato a Presidente.

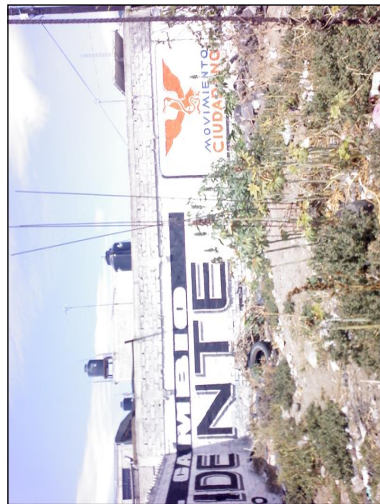

TIPO DE ANUNCIO

Muros

TAMAÑO

6 x 2.5



Sistema Integral de Monitoreo de Espectaculares

Reporte de recorrido

Del: **09/03/2015**

Hasta: **24/03/2015**

Usuario: **exurveyedomex**

Proceso: **PEL 2014-2015 MEX**

Identificador	40238	Estado	MEXICO
Ticket	59825	Municipio	VALLE DE CHALCO SOLIDARIDAD
Fecha de recorrido	16/03/2015 13:28	Colonia	San Miguel Xico
Latitud	19.27332813	Calle	Av. Moctezuma
Longitud	-98.94535006	Numero	Mz 46
Device ID	IFE-Desktop v1.0	Distrito	
Partido	Partido Movimiento Ciudadano	Cargo	Diputado
Candidato			
Otro Candidato	Juan Carlos Soto Ibarra		

Observaciones: Precandidato a Presidente Municipal precampana local



TIPO DE ANUNCIO

Muros

TAMAÑO

12 x 2

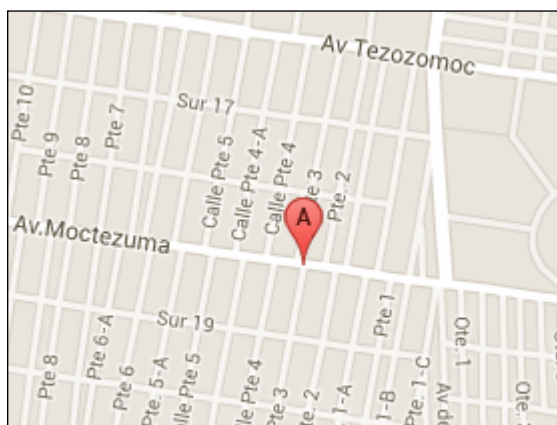

Sistema Integral de Monitoreo de Espectaculares
Reporte de recorrido

Del: **09/03/2015**
Hasta: **24/03/2015**
Usuario: **exurveyedomex**
Proceso: **PEL 2014-2015 MEX**

Identificador	40240	Estado	MEXICO
Ticket	59825	Municipio	VALLE DE CHALCO SOLIDARIDAD
Fecha de recorrido	16/03/2015 13:48	Colonia	San Miguel Xico
Latitud	19.26966848	Calle	Lombardo Toleano Vias Del Tren
Longitud	-98.95238844	Numero	s/n
Device ID	IFE-Desktop v1.0	Distrito	
Partido	Partido Movimiento Ciudadano	Cargo	Diputado
Candidato			
Otro Candidato	Juan Carlos Soto Ibarra		

Observaciones: Precandidato a Presidente Municipal precampana local



TIPO DE ANUNCIO

Muros

TAMAÑO

5 x 2

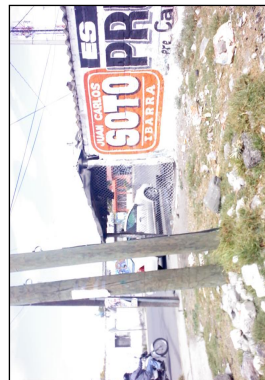

Sistema Integral de Monitoreo de Espectaculares

Reporte de recorrido

Del: **09/03/2015**

Hasta: **24/03/2015**

Usuario: **exurveyedomex**

Proceso: **PEL 2014-2015 MEX**

Identificador	40241	Estado	MEXICO
Ticket	59825	Municipio	VALLE DE CHALCO SOLIDARIDAD
Fecha de recorrido	16/03/2015 13:56	Colonia	San Miguel Xico
Latitud	19.26923161	Calle	Av. Cuiclahuac
Longitud	-98.94844369	Numero	Mz 96
Device ID	IFE-Desktop v1.0	Distrito	
Partido	Partido Movimiento Ciudadano	Cargo	Diputado
Candidato			
Otro Candidato	Juan Carlos Soto Ibarra		

Observaciones: Precandidato a Presidente Municipal precampana local

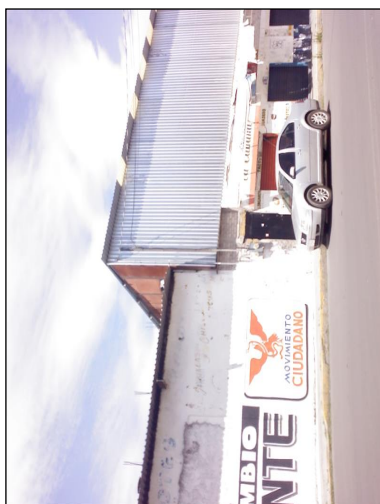

TIPO DE ANUNCIO

Muros

TAMAÑO

10 x 2



Sistema Integral de Monitoreo de Espectaculares
Reporte de recorrido

Del: **09/03/2015**
Hasta: **24/03/2015**
Usuario: **exurveyedomex**
Proceso: **PEL 2014-2015 MEX**

Identificador	40250	Estado	MEXICO
Ticket	59831	Municipio	NEZAHUALCOYOTL
Fecha de recorrido	16/03/2015 12:04	Colonia	evolucion
Latitud	19.39984907	Calle	av pantitlan
Longitud	-99.02755716	Numero	sn
Device ID	IFE-Desktop v1.0	Distrito	
Partido	Partido de la Revolución Democrática	Cargo	Diputado
Candidato			
Otro Candidato	precandidato a diputado local distrito 32 .		

Observaciones: local centeno ortiz precandidato diputado local



TIPO DE ANUNCIO

Muros

TAMAÑO

14 x 2.5

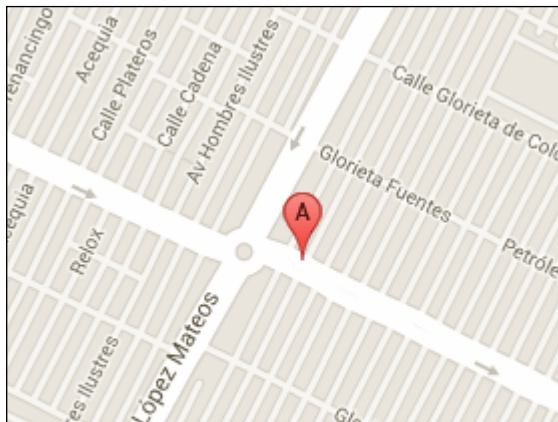
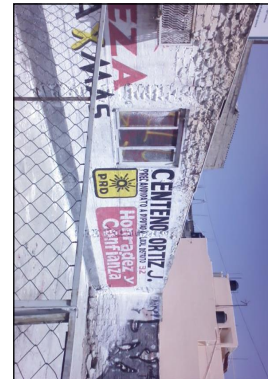

Sistema Integral de Monitoreo de Espectaculares

Reporte de recorrido

Del: **09/03/2015**
 Hasta: **24/03/2015**
 Usuario: **exurveyedomex**
 Proceso: **PEL 2014-2015 MEX**

Identificador	40251	Estado	MEXICO
Ticket	59831	Municipio	NEZAHUALCOYOTL
Fecha de recorrido	16/03/2015 12:13	Colonia	metropolitan
Latitud	19.39963721	Calle	avenida pantitlan
Longitud	-99.02802381	Numero	sn
Device ID	IFE-Desktop v1.0	Distrito	
Partido	Partido de la Revolución Democrática	Cargo	Diputado
Candidato	centeno ortiz		
Otro Candidato			

Observaciones: precandidato diputado local



TIPO DE ANUNCIO

Mantas

TAMAÑO

1.5 x 1

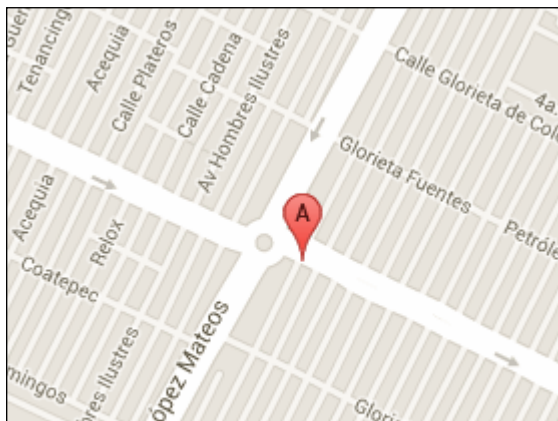

Sistema Integral de Monitoreo de Espectaculares
Reporte de recorrido

Del: **09/03/2015**
Hasta: **24/03/2015**
Usuario: **exurveyedomex**
Proceso: **PEL 2014-2015 MEX**

Identificador	40252	Estado	MEXICO
Ticket	59831	Municipio	NEZAHUALCOYOTL
Fecha de recorrido	16/03/2015 12:23	Colonia	las fuentes
Latitud	19.40298632	Calle	avenida pantitlan
Longitud	-99.0354759	Numero	260
Device ID	IFE-Desktop v1.0	Distrito	
Partido	Partido de la Revolución Democrática	Cargo	Genérico
Candidato			
Otro Candidato			

Observaciones: juan hugo precandidato a presidente municipal . local



TIPO DE ANUNCIO

Muros

TAMAÑO

9 x 2.5



Sistema Integral de Monitoreo de Espectaculares
Reporte de recorrido

Del: **09/03/2015**
Hasta: **24/03/2015**
Usuario: **exurveyedomex**
Proceso: **PEL 2014-2015 MEX**

Identificador	40254	Estado	MEXICO
Ticket	59831	Municipio	NEZAHUALCOYOTL
Fecha de recorrido	16/03/2015 12:38	Colonia	las fuentes
Latitud	19.4037965	Calle	avenida pantitlan
Longitud	-99.03728444	Numero	sn
Device ID	IFE-Desktop v1.0	Distrito	
Partido	Partido de la Revolución Democrática	Cargo	Genérico
Candidato			
Otro Candidato			

Observaciones: precandidato presidente municipal juan hugo. local



TIPO DE ANUNCIO

Panorámicos

TAMAÑO

17 x 8



Sistema Integral de Monitoreo de Espectaculares

Reporte de recorrido

Del: **09/03/2015**

Hasta: **24/03/2015**

Usuario: **exurveyedomex**

Proceso: **PEL 2014-2015 MEX**

Identificador	40259	Estado	MEXICO
Ticket	59831	Municipio	NEZAHUALCOYOTL
Fecha de recorrido	16/03/2015 13:17	Colonia	varias
Latitud	19.41155291	Calle	avenida pantitlan
Longitud	-99.05474402	Numero	sn
Device ID	IFE-Desktop v1.0	Distrito	
Partido	Partido de la Revolución Democrática	Cargo	Genérico
Candidato			
Otro Candidato			

Observaciones: precandidato presidente municipal juan hugo de la rosa. local



TIPO DE ANUNCIO

Carteleras

TAMAÑO

0.7 x 0.5

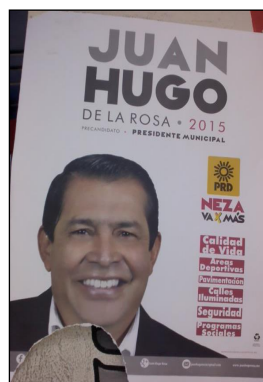

Sistema Integral de Monitoreo de Espectaculares
Reporte de recorrido

Del: **09/03/2015**

Hasta: **24/03/2015**

Usuario: **exurveyedomex**

Proceso: **PEL 2014-2015 MEX**

Identificador	40261	Estado	MEXICO
Ticket	59831	Municipio	NEZAHUALCOYOTL
Fecha de recorrido	16/03/2015 13:33	Colonia	varias
Latitud	19.41200893	Calle	av pantitlan
Longitud	-99.05609245	Numero	sn
Device ID	IFE-Desktop v1.0	Distrito	
Partido	Partido de la Revolución Democrática	Cargo	Genérico
Candidato			
Otro Candidato			

Observaciones: se encontraron 35 lonas similares sobre toda la avenida pantitlan . Precandidato presidete municipal juan hugo ela rosa. local



TIPO DE ANUNCIO

Mantas

TAMAÑO

1.5 x 2.5



Sistema Integral de Monitoreo de Espectaculares

Reporte de recorrido

Del: **09/03/2015**

Hasta: **24/03/2015**

Usuario: **exurveyedomex**

Proceso: **PEL 2014-2015 MEX**

Identificador	40262	Estado	MEXICO
Ticket	59837	Municipio	COACALCO DE BERRIOZABAL
Fecha de recorrido	17/03/2015 11:35	Colonia	unidad habitacional cuatrero
Latitud	19.64805005	Calle	av presidentes de coacalco
Longitud	-99.07746181	Numero	111
Device ID	IFE-Desktop v1.0	Distrito	
Partido	Partido Movimiento Ciudadano	Cargo	Presidente
Candidato			
Otro Candidato	miguel angel trejo		

Observaciones:



TIPO DE ANUNCIO

Mantas

TAMAÑO

2 x 1

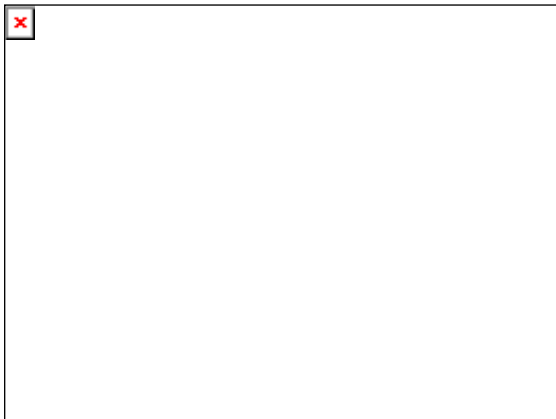

Sistema Integral de Monitoreo de Espectaculares
Reporte de recorrido

Del: **09/03/2015**
Hasta: **24/03/2015**
Usuario: **exurveyedomex**
Proceso: **PEL 2014-2015 MEX**

Identificador	40263	Estado	MEXICO
Ticket	59837	Municipio	COACALCO DE BERRIOZABAL
Fecha de recorrido	17/03/2015 12:14	Colonia	villa de las flores
Latitud	19.64953019	Calle	zarzaparrilla
Longitud	-99.10105463	Numero	369
Device ID	IFE-Desktop v1.0	Distrito	
Partido	Partido Movimiento Ciudadano	Cargo	Presidente
Candidato			
Otro Candidato	miguel angel trejo		

Observaciones:



TIPO DE ANUNCIO

Mantas

TAMAÑO

2 x 1

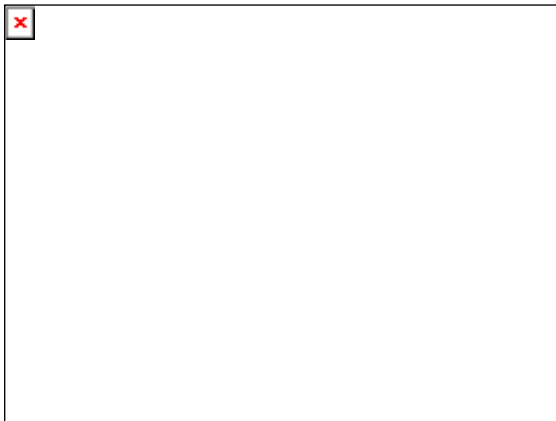

Sistema Integral de Monitoreo de Espectaculares
Reporte de recorrido

Del: **09/03/2015**
Hasta: **24/03/2015**
Usuario: **exurveyedomex**
Proceso: **PEL 2014-2015 MEX**

Identificador	40264	Estado	MEXICO
Ticket	59837	Municipio	COACALCO DE BERRIOZABAL
Fecha de recorrido	17/03/2015 12:21	Colonia	heroes coacalco
Latitud	19.64955046	Calle	zarzaparrilla
Longitud	-99.10103929	Numero	25 i
Device ID	IFE-Desktop v1.0	Distrito	
Partido	Partido Movimiento Ciudadano	Cargo	Presidente
Candidato			
Otro Candidato	miguel angel trejo		

Observaciones:



TIPO DE ANUNCIO

Mantas

TAMAÑO

2 x 1



Sistema Integral de Monitoreo de Espectaculares
Reporte de recorrido

Del: **09/03/2015**
Hasta: **24/03/2015**
Usuario: **exurveyedomex**
Proceso: **PEL 2014-2015 MEX**

Identificador	40265	Estado	MEXICO
Ticket	59837	Municipio	COACALCO DE BERRIOZABAL
Fecha de recorrido	17/03/2015 12:29	Colonia	valle de las flores
Latitud	19.66039351	Calle	zarzaparrillas
Longitud	-99.09844011	Numero	239
Device ID	IFE-Desktop v1.0	Distrito	
Partido	Partido Movimiento Ciudadano	Cargo	Presidente
Candidato			
Otro Candidato	miguel angel trejo		

Observaciones:

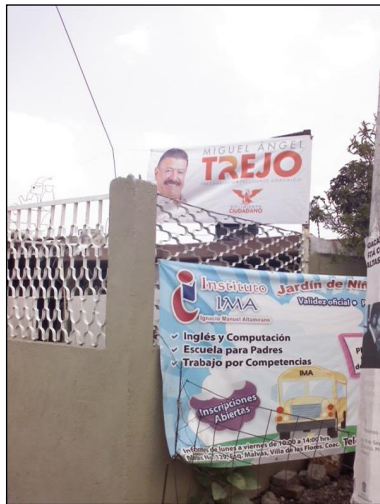

TIPO DE ANUNCIO

Mantas

TAMAÑO

2 x 1

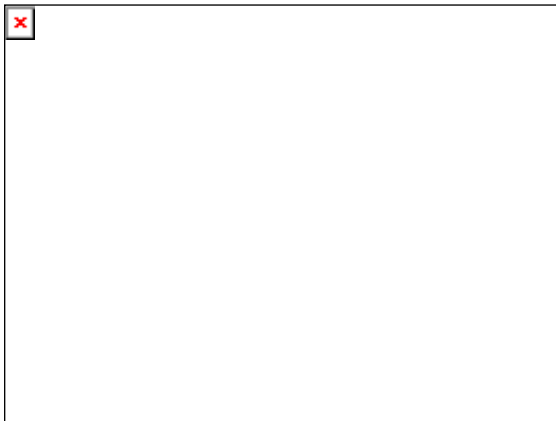

Sistema Integral de Monitoreo de Espectaculares
Reporte de recorrido

Del: **09/03/2015**
Hasta: **24/03/2015**
Usuario: **exurveyedomex**
Proceso: **PEL 2014-2015 MEX**

Identificador	40266	Estado	MEXICO
Ticket	59837	Municipio	COACALCO DE BERRIOZABAL
Fecha de recorrido	17/03/2015 12:37	Colonia	heroes
Latitud	19.64835395	Calle	zarzaparrillas
Longitud	-99.10129969	Numero	
Device ID	IFE-Desktop v1.0	Distrito	
Partido	Partido de la Revolución Democrática	Cargo	Presidente
Candidato			
Otro Candidato	dr. soberanes		

Observaciones:



TIPO DE ANUNCIO

Mantas

TAMAÑO

2 x 1



Sistema Integral de Monitoreo de Espectaculares

Reporte de recorrido

Del: **09/03/2015**

Hasta: **24/03/2015**

Usuario: **exurveyedomex**

Proceso: **PEL 2014-2015 MEX**

Identificador	40267	Estado	MEXICO
Ticket	59843	Municipio	CHIMALHUACAN
Fecha de recorrido	17/03/2015 11:34	Colonia	Barrio San Pablo
Latitud	19.42282414	Calle	Av, Morelos
Longitud	-98.95284726	Numero	71
Device ID	IFE-Desktop v1.0	Distrito	
Partido	Partido de la Revolución Democrática	Cargo	Diputado
Candidato			
Otro Candidato	Manuel Izquierdo Hernandez		

Observaciones: Precandidato a Presidente Municipal precampana local



TIPO DE ANUNCIO

Mantas

TAMAÑO

1 x 2

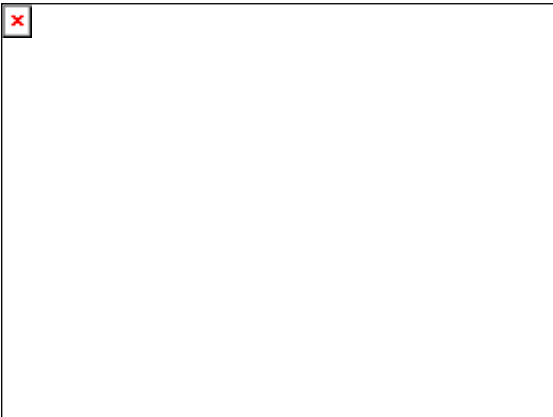

Sistema Integral de Monitoreo de Espectaculares
Reporte de recorrido

Del: **09/03/2015**
Hasta: **24/03/2015**
Usuario: **exurveyedomex**
Proceso: **PEL 2014-2015 MEX**

Identificador	40268	Estado	MEXICO
Ticket	59843	Municipio	CHIMALHUACAN
Fecha de recorrido	17/03/2015 11:50	Colonia	Barrio de San Pablo
Latitud	19.42286117	Calle	Av. Morelos
Longitud	-98.95304573	Numero	71
Device ID	IFE-Desktop v1.0	Distrito	
Partido	Partido de la Revolución Democrática	Cargo	Diputado
Candidato			
Otro Candidato	Manuel Izquierdo Hernandez		

Observaciones: Precandidato a Presidente Municipal

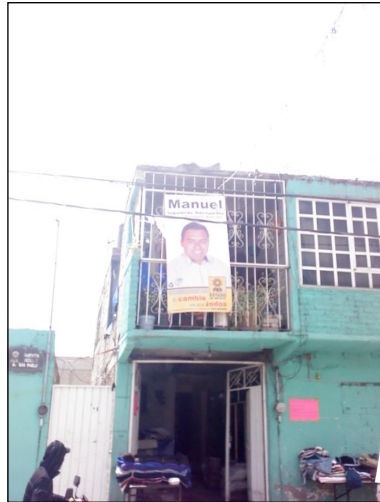
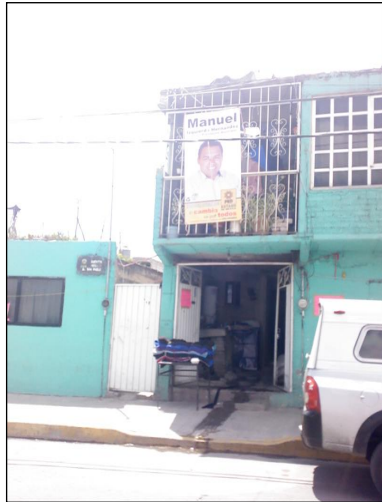

TIPO DE ANUNCIO

Mantas

TAMAÑO

1 x 2



Sistema Integral de Monitoreo de Espectaculares
Reporte de recorrido

Del: **09/03/2015**
Hasta: **24/03/2015**
Usuario: **exurveyedomex**
Proceso: **PEL 2014-2015 MEX**

Identificador	40269	Estado	MEXICO
Ticket	59843	Municipio	CHIMALHUACAN
Fecha de recorrido	17/03/2015 12:00	Colonia	Barrio de San Pablo
Latitud	19.4229595	Calle	Av. Morelos
Longitud	-98.95352811	Numero	76
Device ID	IFE-Desktop v1.0	Distrito	
Partido	Partido de la Revolución Democrática	Cargo	Diputado
Candidato			
Otro Candidato	Giovani Sandoval		

Observaciones: Precandidato a Diputado local precampana local



TIPO DE ANUNCIO

Mantas

TAMAÑO

2 x 2

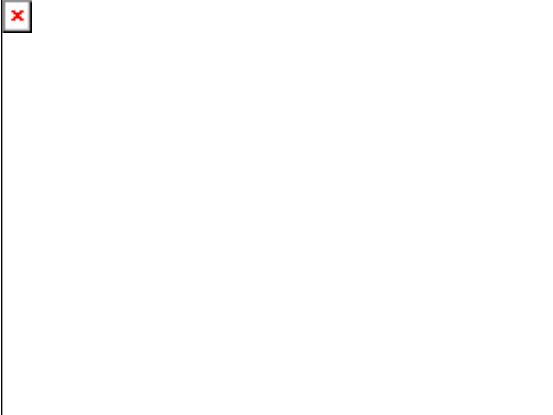

Sistema Integral de Monitoreo de Espectaculares
Reporte de recorrido

Del: **09/03/2015**
Hasta: **24/03/2015**
Usuario: **exurveyedomex**
Proceso: **PEL 2014-2015 MEX**

Identificador	40270	Estado	MEXICO
Ticket	59843	Municipio	CHIMALHUACAN
Fecha de recorrido	17/03/2015 12:13	Colonia	Barrio Xochitenco
Latitud	19.42211829	Calle	Av. Juarez
Longitud	-98.96215442	Numero	62
Device ID	IFE-Desktop v1.0	Distrito	
Partido	Partido de la Revolución Democrática	Cargo	Diputado
Candidato			
Otro Candidato	Manuel Izquierdo Hernandez		

Observaciones: Precandidato a Presidente Municipal



TIPO DE ANUNCIO

Mantas

TAMAÑO

1 x 2



Sistema Integral de Monitoreo de Espectaculares

Reporte de recorrido

Del: **09/03/2015**

Hasta: **24/03/2015**

Usuario: **exurveyedomex**

Proceso: **PEL 2014-2015 MEX**

Identificador	40272	Estado	MEXICO
Ticket	59843	Municipio	CHIMALHUACAN
Fecha de recorrido	17/03/2015 12:37	Colonia	Villa Xochitepec
Latitud	19.42173534	Calle	Av. Juarez
Longitud	-98.96435108	Numero	102
Device ID	IFE-Desktop v1.0	Distrito	
Partido	Partido de la Revolución Democrática	Cargo	Diputado
Candidato			
Otro Candidato	Manuel Izquierdo Hernandez		

Observaciones: Precandidato a Presidente Municipal precampana local



TIPO DE ANUNCIO

Mantas

TAMAÑO

1 x 2



Sistema Integral de Monitoreo de Espectaculares
Reporte de recorrido

Del: **09/03/2015**
Hasta: **24/03/2015**
Usuario: **exurveyedomex**
Proceso: **PEL 2014-2015 MEX**

Identificador	40273	Estado	MEXICO
Ticket	59843	Municipio	CHIMALHUACAN
Fecha de recorrido	17/03/2015 12:48	Colonia	Barrio Xochitenco
Latitud	19.42082714	Calle	Av. Juarez
Longitud	-98.96640982	Numero	75
Device ID	IFE-Desktop v1.0	Distrito	
Partido	Partido de la Revolución Democrática	Cargo	Diputado
Candidato			
Otro Candidato	Manuel Izquierdo Hernandez		

Observaciones: Precandidato a Precandidato a Presidente Municipal precampana local



TIPO DE ANUNCIO

Mantas

TAMAÑO

1 x 2

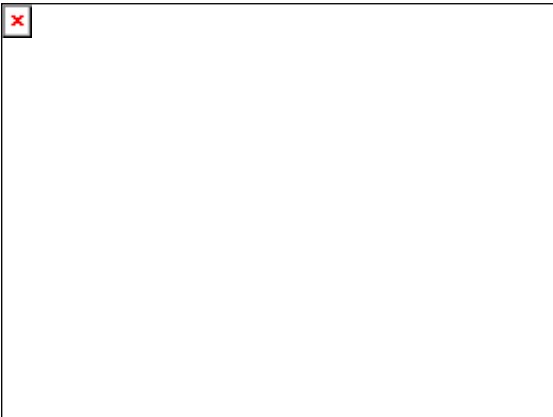

Sistema Integral de Monitoreo de Espectaculares

Reporte de recorrido

Del: **09/03/2015**

Hasta: **24/03/2015**

Usuario: **exurveyedomex**

Proceso: **PEL 2014-2015 MEX**

Identificador	40274	Estado	MEXICO
Ticket	59843	Municipio	CHIMALHUACAN
Fecha de recorrido	17/03/2015 12:56	Colonia	Barrio Xochitenco
Latitud	19.42055124	Calle	Miramar
Longitud	-98.96697234	Numero	2
Device ID	IFE-Desktop v1.0	Distrito	
Partido	Partido de la Revolución Democrática	Cargo	Diputado
Candidato			
Otro Candidato	Manuel Izquierdo Hernandez		

Observaciones: Precandidato a Presidente Municipal precampana local



TIPO DE ANUNCIO

Muros

TAMAÑO

9 x 2

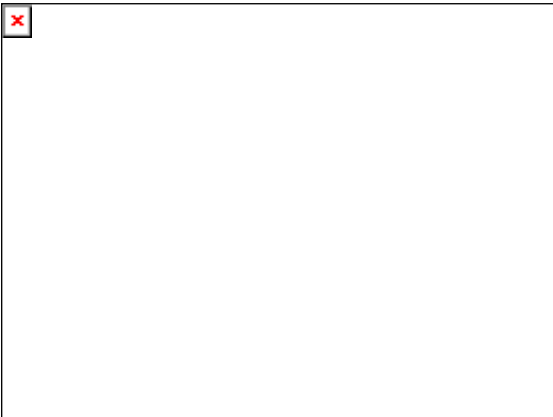

Sistema Integral de Monitoreo de Espectaculares
Reporte de recorrido

Del: **09/03/2015**
Hasta: **24/03/2015**
Usuario: **exurveyedomex**
Proceso: **PEL 2014-2015 MEX**

Identificador	40275	Estado	MEXICO
Ticket	59843	Municipio	CHIMALHUACAN
Fecha de recorrido	17/03/2015 13:02	Colonia	Villa Xochitenco
Latitud	19.4204582	Calle	Miramar
Longitud	-98.9668935	Numero	s/n
Device ID	IFE-Desktop v1.0	Distrito	
Partido	Partido de la Revolución Democrática	Cargo	Diputado
Candidato			
Otro Candidato	Manuel Izquierdo Hernandez		

Observaciones: Precandidato a Presidente Municipal precampana local



TIPO DE ANUNCIO

Muros

TAMAÑO

15 x 3

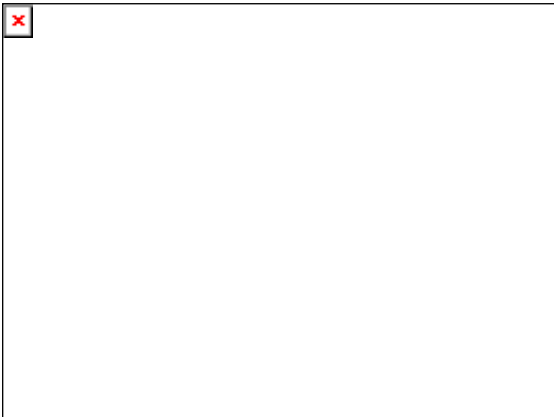

Sistema Integral de Monitoreo de Espectaculares
Reporte de recorrido

Del: **09/03/2015**
Hasta: **24/03/2015**
Usuario: **exurveyedomex**
Proceso: **PEL 2014-2015 MEX**

Identificador	40276	Estado	MEXICO
Ticket	59843	Municipio	CHIMALHUACAN
Fecha de recorrido	17/03/2015 13:08	Colonia	Villa Xochitenco
Latitud	19.42050054	Calle	Av. Juarez
Longitud	-98.96735014	Numero	66
Device ID	IFE-Desktop v1.0	Distrito	
Partido	Partido de la Revolución Democrática	Cargo	Diputado
Candidato			
Otro Candidato	Manuel Izquierdo Hernandez		

Observaciones: Precandidato a Presidente Municipal precampana local



TIPO DE ANUNCIO

Mantas

TAMAÑO

1 x 2



Sistema Integral de Monitoreo de Espectaculares
Reporte de recorrido

Del: **09/03/2015**
Hasta: **24/03/2015**
Usuario: **exurveyedomex**
Proceso: **PEL 2014-2015 MEX**

Identificador	40280	Estado	MEXICO
Ticket	59843	Municipio	CHIMALHUACAN
Fecha de recorrido	17/03/2015 14:40	Colonia	Barrio Xochiaca
Latitud	19.41699397	Calle	Av del Penon
Longitud	-98.97709032	Numero	884
Device ID	IFE-Desktop v1.0	Distrito	
Partido	Partido de la Revolución Democrática	Cargo	Genérico Mixto
Candidato			
Otro Candidato	David Gonzalez Magana		

Observaciones: Precandidato a Diputado local precampana local



TIPO DE ANUNCIO

Muros

TAMAÑO

9 x 3

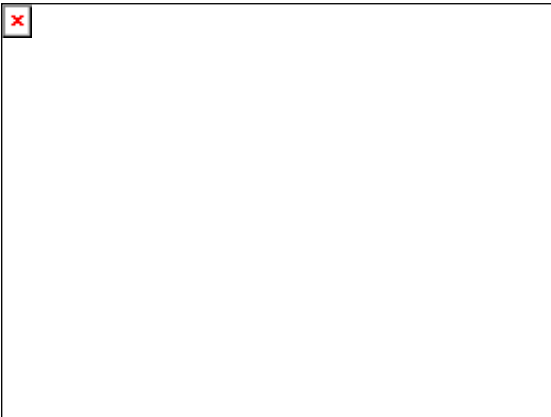

Sistema Integral de Monitoreo de Espectaculares
Reporte de recorrido

Del: **09/03/2015**
Hasta: **24/03/2015**
Usuario: **exurveyedomex**
Proceso: **PEL 2014-2015 MEX**

Identificador	40281	Estado	MEXICO
Ticket	59843	Municipio	CHIMALHUACAN
Fecha de recorrido	17/03/2015 14:57	Colonia	Barrio San Pablo
Latitud	19.43122246	Calle	Av. del Penon
Longitud	-98.95604764	Numero	s/n
Device ID	IFE-Desktop v1.0	Distrito	
Partido	Partido de la Revolución Democrática	Cargo	Diputado
Candidato			
Otro Candidato	Silvestre Lopez Cornejo		

Observaciones: Precandidato a Presidente Municipal precampana local



TIPO DE ANUNCIO

Mantas

TAMAÑO

3 x 3

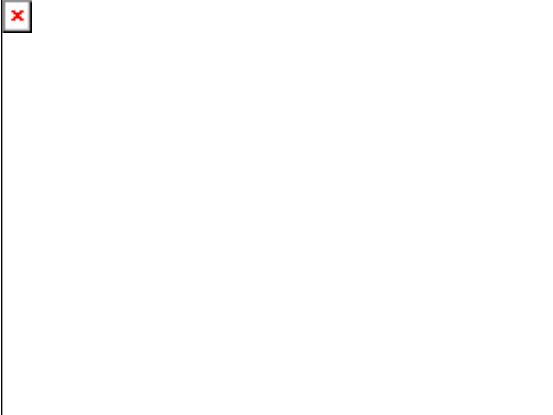

Sistema Integral de Monitoreo de Espectaculares
Reporte de recorrido

Del: **09/03/2015**
Hasta: **24/03/2015**
Usuario: **exurveyedomex**
Proceso: **PEL 2014-2015 MEX**

Identificador	40282	Estado	MEXICO
Ticket	59843	Municipio	CHIMALHUACAN
Fecha de recorrido	17/03/2015 15:29	Colonia	Cbecera Municipal
Latitud	19.41622288	Calle	Av. Venustiano Carranza
Longitud	-98.93666891	Numero	116
Device ID	IFE-Desktop v1.0	Distrito	
Partido	Partido de la Revolución Democrática	Cargo	Diputado
Candidato			
Otro Candidato	David Gonzalez Magana		

Observaciones: Precandidato a Diputado local y Silvestre Lopez Cornejo Precandidato a Presidente Municipal precampana local Presidente



TIPO DE ANUNCIO

Muros

TAMAÑO

18 x 4

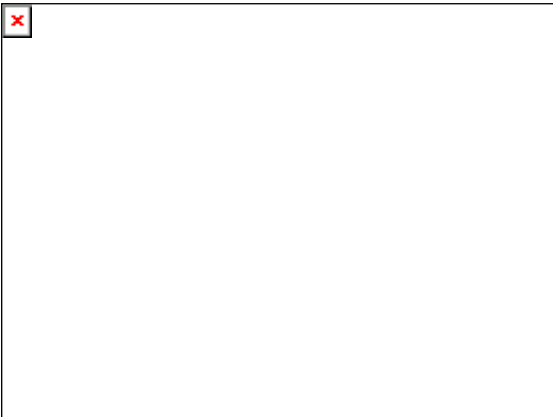

Sistema Integral de Monitoreo de Espectaculares

Reporte de recorrido

Del: **09/03/2015**

Hasta: **24/03/2015**

Usuario: **exurveyedomex**

Proceso: **PEL 2014-2015 MEX**

Identificador	40285	Estado	MEXICO
Ticket	59849	Municipio	CHALCO
Fecha de recorrido	17/03/2015 11:36	Colonia	cantoreas
Latitud	19.22415067	Calle	carretea zapata atlazalpa
Longitud	-98.91196838	Numero	sn
Device ID	IFE-Desktop v1.0	Distrito	
Partido	Partido Movimiento Ciudadano	Cargo	Genérico
Candidato			
Otro Candidato			

Observaciones: precandidato presidente municipal teo dominguez romero. Se encontraron dos bardas frente a frnte. local



TIPO DE ANUNCIO

Muros

TAMAÑO

45 x 2.5

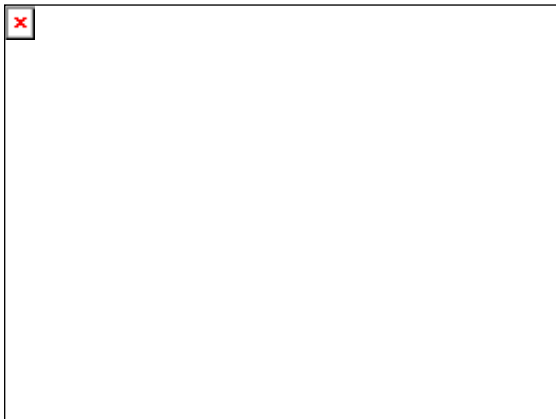

Sistema Integral de Monitoreo de Espectaculares

Reporte de recorrido

Del: **09/03/2015**

Hasta: **24/03/2015**

Usuario: **exurveyedomex**

Proceso: **PEL 2014-2015 MEX**

Identificador	40291	Estado	MEXICO
Ticket	59849	Municipio	CHALCO
Fecha de recorrido	17/03/2015 12:14	Colonia	san pablo
		Calle	nacional
Latitud	19.21194594	Numero	sn
Longitud	-98.91588853	Distrito	
Device ID	IFE-Desktop v1.0		
Partido	Partido Movimiento Ciudadano	Cargo	Genérico
Candidato			
Otro Candidato			

Observaciones: precandidato presidente municipal teo dominguez romero

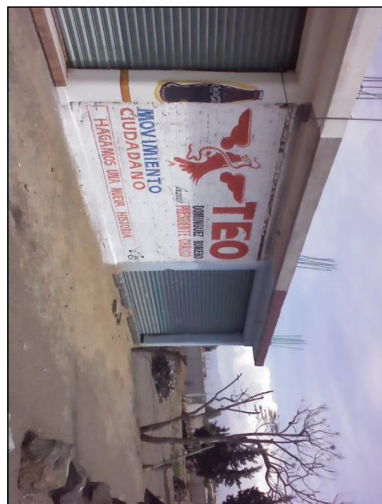

TIPO DE ANUNCIO

Muros

TAMAÑO

20 x 2.5

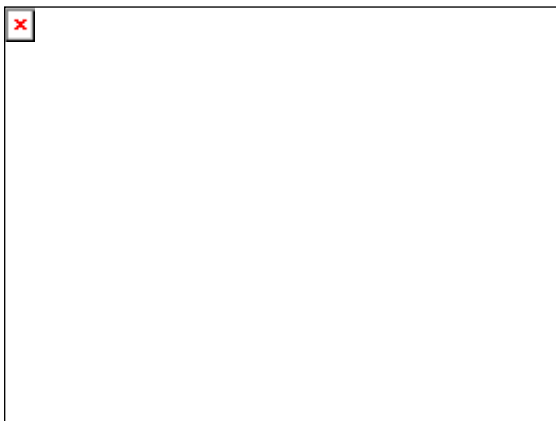
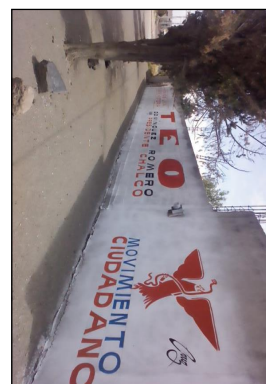

Sistema Integral de Monitoreo de Espectaculares

Reporte de recorrido

Del: **09/03/2015**

Hasta: **24/03/2015**

Usuario: **exurveyedomex**

Proceso: **PEL 2014-2015 MEX**

Identificador	40295	Estado	MEXICO
Ticket	59849	Municipio	CHALCO
Fecha de recorrido	17/03/2015 12:41	Colonia	tezompa
Latitud	19.21064982	Calle	hernan cortez
Longitud	-98.92352422	Numero	60
Device ID	IFE-Desktop v1.0	Distrito	
Partido	Partido de la Revolución Democrática	Cargo	Diputado
Candidato			
Otro Candidato	precandidato diputado local jesus sanchez		

Observaciones: generico local



TIPO DE ANUNCIO

Muros

TAMAÑO

8 x 2.5

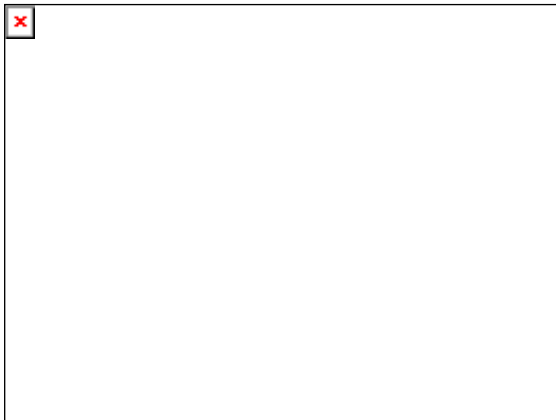

Sistema Integral de Monitoreo de Espectaculares

Reporte de recorrido

Del: **09/03/2015**
 Hasta: **24/03/2015**
 Usuario: **exurveyedomex**
 Proceso: **PEL 2014-2015 MEX**

Identificador	40296	Estado	MEXICO
Ticket	59849	Municipio	CHALCO
Fecha de recorrido	17/03/2015 12:46	Colonia	tezompa
Latitud	19.21026036	Calle	hernar cortez
Longitud	-98.92474849	Numero	32
Device ID	IFE-Desktop v1.0	Distrito	
Partido	Partido de la Revolución Democrática	Cargo	Genérico
Candidato			
Otro Candidato			

Observaciones: precandidato presidente municipal jaimé espegel lazcano. local



TIPO DE ANUNCIO

Mantas

TAMAÑO

3 x 3

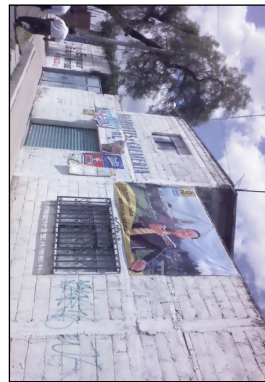

Sistema Integral de Monitoreo de Espectaculares
Reporte de recorrido

Del: **09/03/2015**
Hasta: **24/03/2015**
Usuario: **exurveyedomex**
Proceso: **PEL 2014-2015 MEX**

Identificador	40297	Estado	MEXICO
Ticket	59849	Municipio	CHALCO
Fecha de recorrido	17/03/2015 12:52	Colonia	tezompa
Latitud	19.21005714	Calle	hernan cortez
Longitud	-98.9255881	Numero	8
Device ID	IFE-Desktop v1.0	Distrito	
Partido	Partido de la Revolución Democrática	Cargo	Genérico
Candidato			
Otro Candidato			

Observaciones: precandidato presidente municipal partido prd Enrique Espejel local

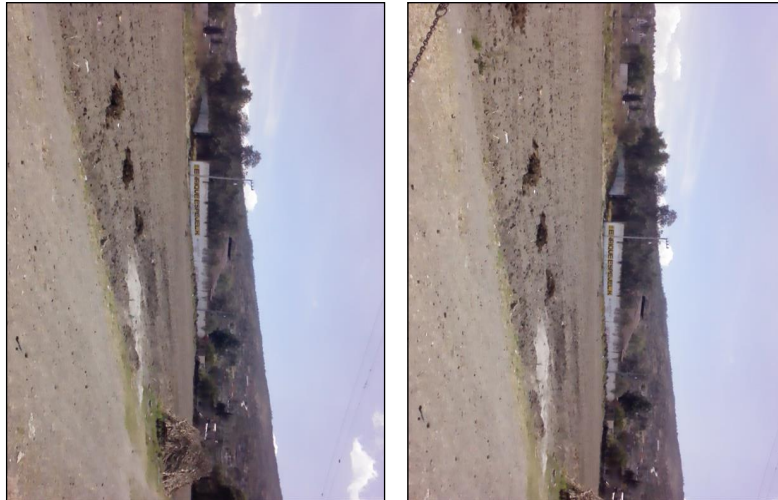

TIPO DE ANUNCIO

Muros

TAMAÑO

20 x 2.5



Sistema Integral de Monitoreo de Espectaculares

Reporte de recorrido

Del: **09/03/2015**

Hasta: **24/03/2015**

Usuario: **exurveyedomex**

Proceso: **PEL 2014-2015 MEX**

Identificador	40300	Estado	MEXICO
Ticket	59849	Municipio	CHALCO
Fecha de recorrido	17/03/2015 13:25	Colonia	barrio san pedro ayotzingo
Latitud	19.20817652	Calle	benito juarez
Longitud	-98.96571818	Numero	5
Device ID	IFE-Desktop v1.0	Distrito	
Partido	Partido de la Revolución Democrática	Cargo	Genérico
Candidato			
Otro Candidato			

Observaciones: precandidato presidente municipal jaime espejel lazcano.

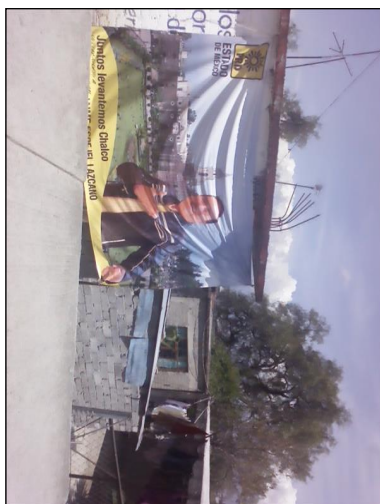

TIPO DE ANUNCIO

Mantas

TAMAÑO

3 x 3



Sistema Integral de Monitoreo de Espectaculares
Reporte de recorrido

Del: **09/03/2015**
Hasta: **24/03/2015**
Usuario: **exurveyedomex**
Proceso: **PEL 2014-2015 MEX**

Identificador	40301	Estado	MEXICO
Ticket	59849	Municipio	CHALCO
Fecha de recorrido	17/03/2015 13:38	Colonia	ayotzingo
Latitud	19.20618887	Calle	adolfo lopez mateos
Longitud	-98.95488695	Numero	3
Device ID	IFE-Desktop v1.0	Distrito	
Partido	Partido Movimiento Ciudadano	Cargo	Genérico
Candidato			
Otro Candidato			

Observaciones: precandidato presidente munisipal lic. Teo.



TIPO DE ANUNCIO

Muros

TAMAÑO

8 x 2.5



Sistema Integral de Monitoreo de Espectaculares
Reporte de recorrido

Del: **09/03/2015**
Hasta: **24/03/2015**
Usuario: **exurveyedomex**
Proceso: **PEL 2014-2015 MEX**

Identificador	40303	Estado	MEXICO
Ticket	59855	Municipio	COACALCO DE BERRIOZABAL
Fecha de recorrido	18/03/2015 10:57	Colonia	ensuenos
Latitud	19.6531295	Calle	av constitucion
Longitud	-99.21697236	Numero	0
Device ID	IFE-Desktop v1.0	Distrito	
Partido	Partido Movimiento Ciudadano	Cargo	Presidente
Candidato			
Otro Candidato	alfredo duran		

Observaciones:



TIPO DE ANUNCIO

Mantas

TAMAÑO

3 x 5



Sistema Integral de Monitoreo de Espectaculares
Reporte de recorrido

Del: **09/03/2015**
Hasta: **24/03/2015**
Usuario: **exurveyedomex**
Proceso: **PEL 2014-2015 MEX**

Identificador	40314	Estado	MEXICO
Ticket	59861	Municipio	TLALNEPANTLA DE BAZ
Fecha de recorrido	18/03/2015 13:15	Colonia	Xocoyahualco
Latitud	19.51015042	Calle	Via Gustavo Baz
Longitud	-99.21908042	Numero	44
Device ID	IFE-Desktop v1.0	Distrito	
Partido	Partido de la Revolución Democrática	Cargo	Diputado
Candidato	Ruth Olvera		
Otro Candidato			

Observaciones: Precandidato a Presidente Municipal precampana local



TIPO DE ANUNCIO

Mantas

TAMAÑO

2 x 1.5

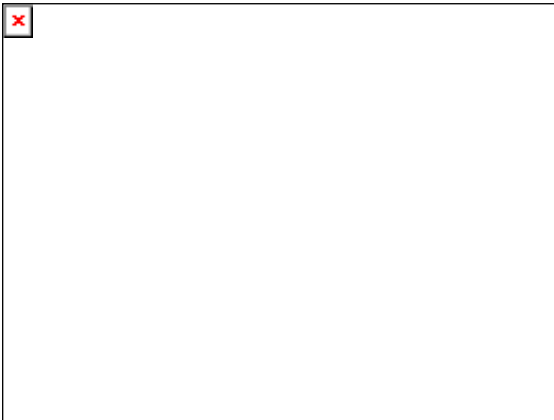

Sistema Integral de Monitoreo de Espectaculares
Reporte de recorrido

Del: **09/03/2015**
Hasta: **24/03/2015**
Usuario: **exurveyedomex**
Proceso: **PEL 2014-2015 MEX**

Identificador	40320	Estado	MEXICO
Ticket	59861	Municipio	TLALNEPANTLA DE BAZ
Fecha de recorrido	18/03/2015 14:50	Colonia	Los Reyes Iztacala
Latitud	19.52955821	Calle	Av. Iztacala
Longitud	-99.19470395	Numero	17
Device ID	IFE-Desktop v1.0	Distrito	
Partido	Partido Movimiento Ciudadano	Cargo	Diputado
Candidato			
Otro Candidato	Alfonso Vidales		

Observaciones: Precandidato DISTRITO xV



TIPO DE ANUNCIO

Mantas

TAMAÑO

2 x 1



Sistema Integral de Monitoreo de Espectaculares
Reporte de recorrido

Del: **09/03/2015**
Hasta: **24/03/2015**
Usuario: **exurveyedomex**
Proceso: **PEL 2014-2015 MEX**

Identificador	40321	Estado	MEXICO
Ticket	59861	Municipio	TLALNEPANTLA DE BAZ
Fecha de recorrido	18/03/2015 14:57	Colonia	Los Reyes Iztacala
Latitud	19.52804168	Calle	Av. Iztacala
Longitud	-99.19447834	Numero	53
Device ID	IFE-Desktop v1.0	Distrito	
Partido	Partido Movimiento Ciudadano	Cargo	Diputado
Candidato			
Otro Candidato	Alfonso Vidales		

Observaciones: Precandidato Distrito 15 no senala si es para presidente o Diputado local precampana local

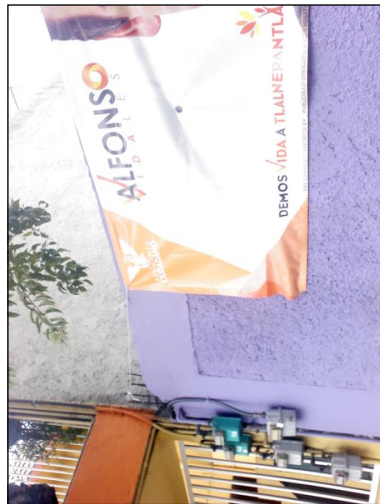

TIPO DE ANUNCIO

Mantas

TAMAÑO

2 x 1



Sistema Integral de Monitoreo de Espectaculares

Reporte de recorrido

Del: **09/03/2015**
Hasta: **24/03/2015**
Usuario: **exurveyedomex**
Proceso: **PEL 2014-2015 MEX**

Identificador	40322	Estado	MEXICO
Ticket	59861	Municipio	TLALNEPANTLA DE BAZ
Fecha de recorrido	18/03/2015 15:03	Colonia	Los Reyes Iztacala
Latitud	19.52639108	Calle	Av. Iztacala
Longitud	-99.19426364	Numero	96
Device ID	IFE-Desktop v1.0	Distrito	
Partido	Partido Movimiento Ciudadano	Cargo	Diputado
Candidato			
Otro Candidato	Alfonso Vidales		

Observaciones: Precandidato Distrito XV

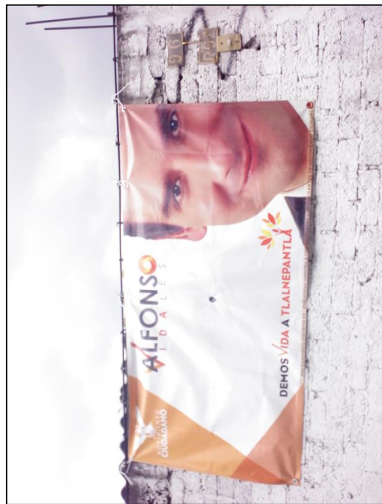

TIPO DE ANUNCIO

Mantas

TAMAÑO

2 x 1



Sistema Integral de Monitoreo de Espectaculares

Reporte de recorrido

Del: **09/03/2015**

Hasta: **24/03/2015**

Usuario: **exurveyedomex**

Proceso: **PEL 2014-2015 MEX**

Identificador	40330	Estado	MEXICO
Ticket	59867	Municipio	IXTAPALUCA
Fecha de recorrido	18/03/2015 10:39	Colonia	el tablon
Latitud	19.32152921	Calle	carretera ixtaluca san francisco
Longitud	-98.86922801	Numero	sn
Device ID	IFE-Desktop v1.0	Distrito	
Partido	Partido de la Revolución Democrática	Cargo	Genérico
Candidato			
Otro Candidato			

Observaciones: precandidato a presidente municipal. Luis arreguin . local

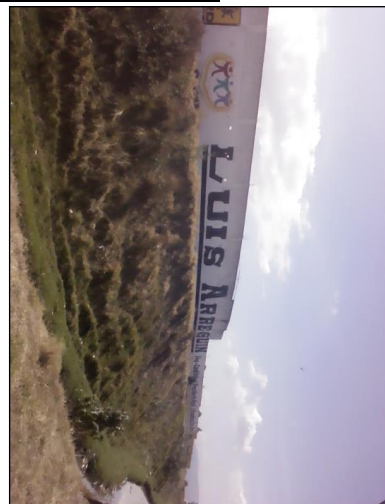

TIPO DE ANUNCIO

Muros

TAMAÑO

120 x 2.5



Sistema Integral de Monitoreo de Espectaculares
Reporte de recorrido

Del: **09/03/2015**
Hasta: **24/03/2015**
Usuario: **exurveyedomex**
Proceso: **PEL 2014-2015 MEX**

Identificador	40331	Estado	MEXICO
Ticket	59867	Municipio	IXTAPALUCA
Fecha de recorrido	18/03/2015 10:51	Colonia	los heroes
Latitud	19.32681903	Calle	carretera san francisco
Longitud	-98.86742344	Numero	sn
Device ID	IFE-Desktop v1.0	Distrito	
Partido	Partido Movimiento Ciudadano	Cargo	Genérico
Candidato			
Otro Candidato			

Observaciones: precandidato presidente municipal victor moreno gomez. local

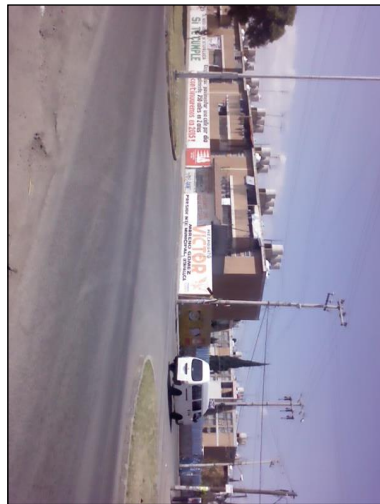

TIPO DE ANUNCIO

Muros

TAMAÑO

6 x 2.5

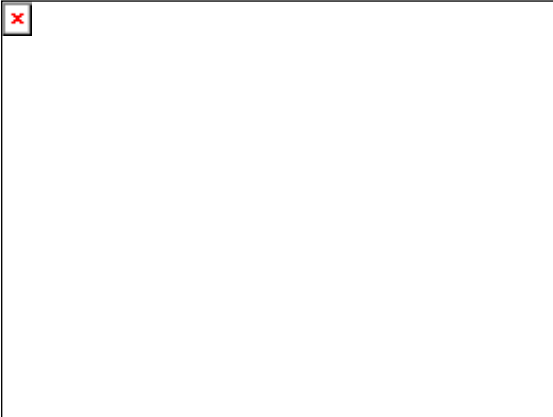

Sistema Integral de Monitoreo de Espectaculares
Reporte de recorrido

Del: **09/03/2015**
Hasta: **24/03/2015**
Usuario: **exurveyedomex**
Proceso: **PEL 2014-2015 MEX**

Identificador	40332	Estado	MEXICO
Ticket	59867	Municipio	IXTAPALUCA
Fecha de recorrido	18/03/2015 10:57	Colonia	acozac
Latitud	19.33223006	Calle	carretera san francisco
Longitud	-98.86622889	Numero	sn
Device ID	IFE-Desktop v1.0	Distrito	
Partido	Partido de la Revolución Democrática	Cargo	Genérico
Candidato			
Otro Candidato			

Observaciones: precandidato presidente municipal j antonio lopez . local

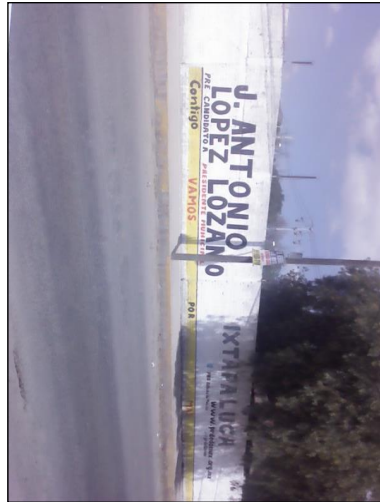

TIPO DE ANUNCIO

Muros

TAMAÑO

30 x 2.5



Sistema Integral de Monitoreo de Espectaculares
Reporte de recorrido

Del: **09/03/2015**
Hasta: **24/03/2015**
Usuario: **exurveyedomex**
Proceso: **PEL 2014-2015 MEX**

Identificador	40333	Estado	MEXICO
Ticket	59867	Municipio	IXTAPALUCA
Fecha de recorrido	18/03/2015 11:02	Colonia	acozac
Latitud	19.33319411	Calle	carretera san francisco
Longitud	-98.86589822	Numero	sn
Device ID	IFE-Desktop v1.0	Distrito	
Partido	Partido de la Revolución Democrática	Cargo	Genérico
Candidato			
Otro Candidato			

Observaciones: precandidato presidente municipal luis arreguin . local



TIPO DE ANUNCIO

Muros

TAMAÑO

6 x 2.5



Sistema Integral de Monitoreo de Espectaculares
Reporte de recorrido

Del: **09/03/2015**
Hasta: **24/03/2015**
Usuario: **exurveyedomex**
Proceso: **PEL 2014-2015 MEX**

Identificador	40334	Estado	MEXICO
Ticket	59867	Municipio	IXTAPALUCA
Fecha de recorrido	18/03/2015 11:06	Colonia	acozac
Latitud	19.33349906	Calle	carretera san francisco
Longitud	-98.86581763	Numero	sn
Device ID	IFE-Desktop v1.0	Distrito	
Partido	Partido Movimiento Ciudadano	Cargo	Genérico
Candidato			
Otro Candidato			

Observaciones: precandidato presidente municipal victor moreno. local



TIPO DE ANUNCIO

Muros

TAMAÑO

6 x 2.5



Sistema Integral de Monitoreo de Espectaculares
Reporte de recorrido

Del: **09/03/2015**
Hasta: **24/03/2015**
Usuario: **exurveyedomex**
Proceso: **PEL 2014-2015 MEX**

Identificador	40335	Estado	MEXICO
Ticket	59867	Municipio	IXTAPALUCA
Fecha de recorrido	18/03/2015 11:11	Colonia	san francisco
Latitud	19.33607053	Calle	morelos
Longitud	-98.86490671	Numero	76
Device ID	IFE-Desktop v1.0	Distrito	
Partido	Partido Movimiento Ciudadano	Cargo	Genérico
Candidato			
Otro Candidato			

Observaciones: precandidato presidente municipal victor moreno gomez. local



TIPO DE ANUNCIO

Muros

TAMAÑO

5 x 2.5



Sistema Integral de Monitoreo de Espectaculares
Reporte de recorrido

Del: **09/03/2015**
Hasta: **24/03/2015**
Usuario: **exurveyedomex**
Proceso: **PEL 2014-2015 MEX**

Identificador	40336	Estado	MEXICO
Ticket	59867	Municipio	IXTAPALUCA
Fecha de recorrido	18/03/2015 11:16	Colonia	san francisco
Latitud	19.33951969	Calle	morelos
Longitud	-98.86407793	Numero	48
Device ID	IFE-Desktop v1.0	Distrito	
Partido	Partido de la Revolución Democrática	Cargo	Genérico
Candidato			
Otro Candidato			

Observaciones: precandidato presidente municipal julio varela. local



TIPO DE ANUNCIO

Muros

TAMAÑO

10 x 2.5

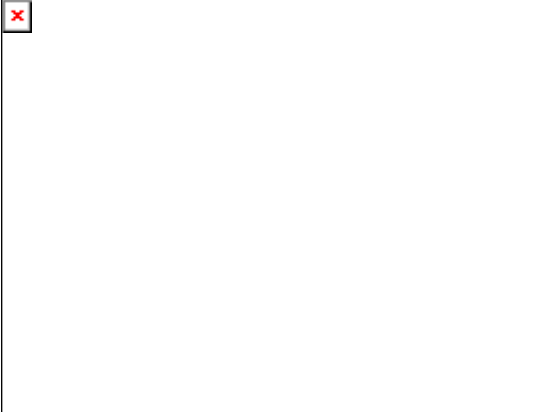

Sistema Integral de Monitoreo de Espectaculares

Reporte de recorrido

Del: **09/03/2015**
 Hasta: **24/03/2015**
 Usuario: **exurveyedomex**
 Proceso: **PEL 2014-2015 MEX**

Identificador	40337	Estado	MEXICO
Ticket	59867	Municipio	IXTAPALUCA
Fecha de recorrido	18/03/2015 11:20	Colonia	san francisco
		Calle	morelos
Latitud	19.34057447	Numero	sn
Longitud	-98.86374427	Distrito	
Device ID	IFE-Desktop v1.0		

Partido	Partido Movimiento Ciudadano	Cargo	Genérico
Candidato			
Otro Candidato			

Observaciones: precandidato preesidente municipal. Victor moreno gomez



TIPO DE ANUNCIO

Muros

TAMAÑO

6 x 2.5

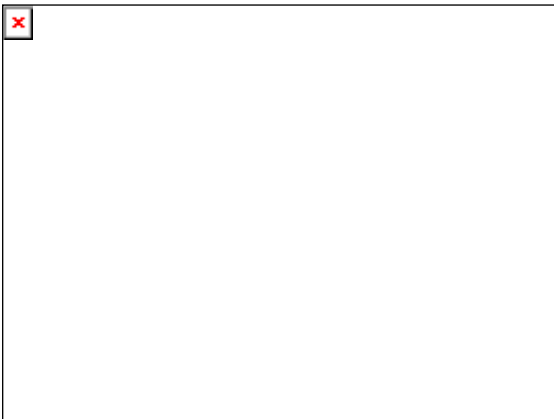

Sistema Integral de Monitoreo de Espectaculares
Reporte de recorrido

Del: **09/03/2015**

Hasta: **24/03/2015**

Usuario: **exurveyedomex**

Proceso: **PEL 2014-2015 MEX**

Identificador	40338	Estado	MEXICO
Ticket	59867	Municipio	IXTAPALUCA
Fecha de recorrido	18/03/2015 11:24	Colonia	san francisco
Latitud	19.34211361	Calle	morelos
Longitud	-98.8632635	Numero	sn
Device ID	IFE-Desktop v1.0	Distrito	
Partido	Partido de la Revolución Democrática	Cargo	Genérico
Candidato			
Otro Candidato			

Observaciones: precandidato presidente municipal luis arreguin. local



TIPO DE ANUNCIO

Muros

TAMAÑO

15 x 2.5



Sistema Integral de Monitoreo de Espectaculares
Reporte de recorrido

Del: **09/03/2015**
Hasta: **24/03/2015**
Usuario: **exurveyedomex**
Proceso: **PEL 2014-2015 MEX**

Identificador	40339	Estado	MEXICO
Ticket	59867	Municipio	IXTAPALUCA
Fecha de recorrido	18/03/2015 11:38	Colonia	san francisco
Latitud	19.34370677	Calle	cerrada morelos
Longitud	-98.86287075	Numero	sn
Device ID	IFE-Desktop v1.0	Distrito	
Partido	Partido Movimiento Ciudadano	Cargo	Genérico
Candidato			
Otro Candidato			

Observaciones: precandidato presidente municipal victor moreno gomez. local



TIPO DE ANUNCIO

Muros

TAMAÑO

6 x 2.5

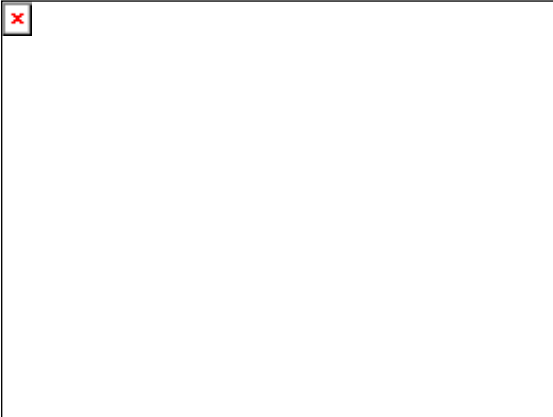

Sistema Integral de Monitoreo de Espectaculares

Reporte de recorrido

Del: **09/03/2015**

Hasta: **24/03/2015**

Usuario: **exurveyedomex**

Proceso: **PEL 2014-2015 MEX**

Identificador	40340	Estado	MEXICO
Ticket	59867	Municipio	IXTAPALUCA
Fecha de recorrido	18/03/2015 11:54	Colonia	ixtapaluca centro
Latitud	19.31828796	Calle	calle independencia
Longitud	-98.87913669	Numero	sn
Device ID	IFE-Desktop v1.0	Distrito	
Partido	Partido de la Revolución Democrática	Cargo	Genérico
Candidato			
Otro Candidato			

Observaciones: precandidato a presidente municipal luis arreguin . local



TIPO DE ANUNCIO

Muros

TAMAÑO

10 x 2.5

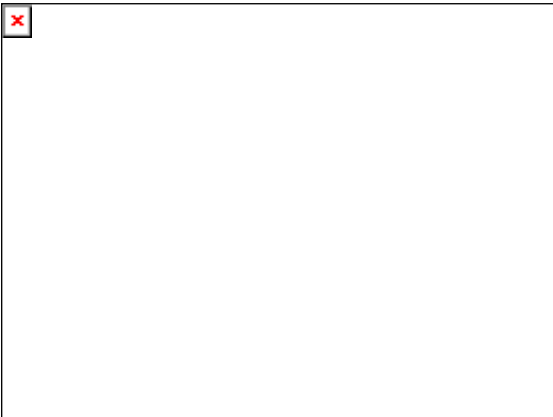

Sistema Integral de Monitoreo de Espectaculares

Reporte de recorrido

Del: **09/03/2015**

Hasta: **24/03/2015**

Usuario: **exurveyedomex**

Proceso: **PEL 2014-2015 MEX**

Identificador	40341	Estado	MEXICO
Ticket	59867	Municipio	IXTAPALUCA
Fecha de recorrido	18/03/2015 12:00	Colonia	ixtapaluca centro
Latitud	19.31837941	Calle	camino real
Longitud	-98.87972043	Numero	sn
Device ID	IFE-Desktop v1.0	Distrito	

Partido	Partido Movimiento Ciudadano	Cargo	Genérico
Candidato			
Otro Candidato			

Observaciones: precandidato porediente municipal victor moreno. local



TIPO DE ANUNCIO

Muros

TAMAÑO

6 x 2.5



Sistema Integral de Monitoreo de Espectaculares
Reporte de recorrido

Del: **09/03/2015**
Hasta: **24/03/2015**
Usuario: **exurveyedomex**
Proceso: **PEL 2014-2015 MEX**

Identificador	40342	Estado	MEXICO
Ticket	59873	Municipio	ECATEPEC DE MORELOS
Fecha de recorrido	19/03/2015 11:55	Colonia	Exrancho Jajalpa
Latitud	19.59754464	Calle	Av. 1ro de mayo
Longitud	-99.03201979	Numero	s/n
Device ID	IFE-Desktop v1.0	Distrito	
Partido	Partido de la Revolución Democrática	Cargo	Diputado
Candidato			
Otro Candidato	Octavio Martinez Vargas		

Observaciones: Precandidato a Presidente Municipal precampana local

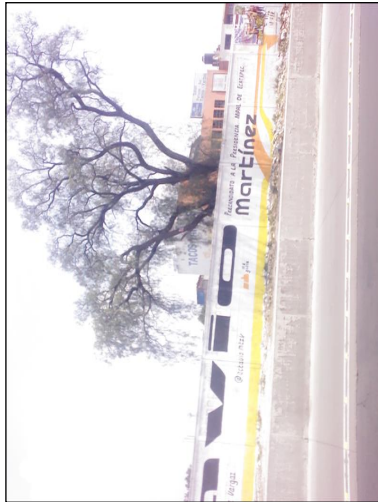
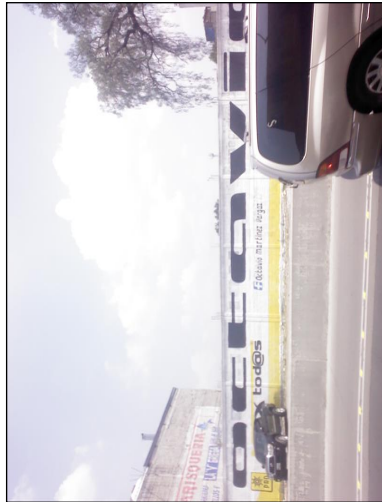

TIPO DE ANUNCIO

Muros

TAMAÑO

20 x 3



Sistema Integral de Monitoreo de Espectaculares
Reporte de recorrido

Del: **09/03/2015**
Hasta: **24/03/2015**
Usuario: **exurveyedomex**
Proceso: **PEL 2014-2015 MEX**

Identificador	40343	Estado	MEXICO
Ticket	59873	Municipio	ECATEPEC DE MORELOS
Fecha de recorrido	19/03/2015 12:20	Colonia	Fracc Bosques de Ecatepec
Latitud	19.59617278	Calle	1ro De mayo
Longitud	-99.03119348	Numero	10
Device ID	IFE-Desktop v1.0	Distrito	
Partido	Partido de la Revolución Democrática	Cargo	Diputado
Candidato			
Otro Candidato	Octavio Martinez Vargas		

Observaciones: Precandidato a Presidente Municipal precampana local



TIPO DE ANUNCIO

Muros

TAMAÑO

15 x 1.8

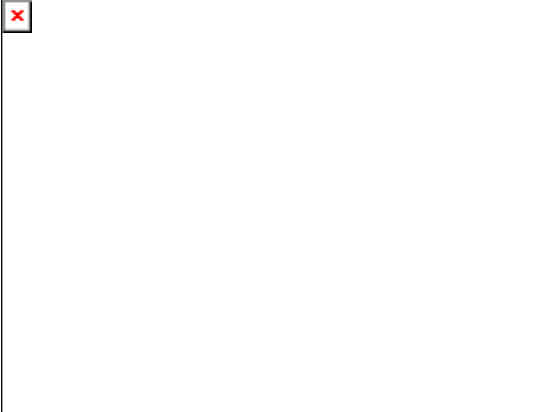

Sistema Integral de Monitoreo de Espectaculares
Reporte de recorrido

Del: **09/03/2015**
Hasta: **24/03/2015**
Usuario: **exurveyedomex**
Proceso: **PEL 2014-2015 MEX**

Identificador	40345	Estado	MEXICO
Ticket	59873	Municipio	ECATEPEC DE MORELOS
Fecha de recorrido	19/03/2015 12:39	Colonia	5ta Secc Jardinez de Morelos
Latitud	19.59076642	Calle	1ro de mayo
Longitud	-99.02747762	Numero	42
Device ID	IFE-Desktop v1.0	Distrito	
Partido	Partido de la Revolución Democrática	Cargo	Diputado
Candidato			
Otro Candidato	Octavio Martinez Vargas		

Observaciones: Precandidato a Presidente Municipal precampana local



TIPO DE ANUNCIO

Carteleras

TAMAÑO

0.5 x 0.5



Sistema Integral de Monitoreo de Espectaculares
Reporte de recorrido

Del: **09/03/2015**
Hasta: **24/03/2015**
Usuario: **exurveyedomex**
Proceso: **PEL 2014-2015 MEX**

Identificador	40347	Estado	MEXICO
Ticket	59873	Municipio	ECATEPEC DE MORELOS
Fecha de recorrido	19/03/2015 13:00	Colonia	
Latitud	19.56733106	Calle	Av. Central
Longitud	-99.01603033	Numero	s/n
Device ID	IFE-Desktop v1.0	Distrito	
Partido	Partido de la Revolución Democrática	Cargo	Diputado
Candidato			
Otro Candidato	Octavio Martinez		

Observaciones: Precandidato a Presidente Municipal precampana local

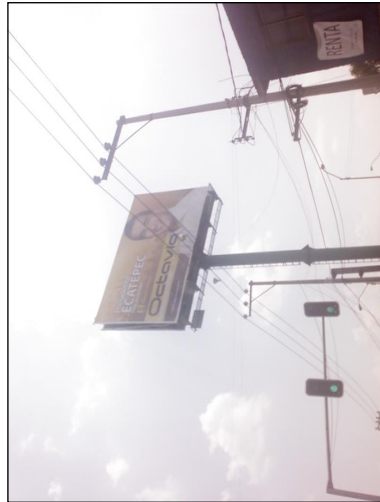

TIPO DE ANUNCIO

Panorámicos

TAMAÑO

18 x 10

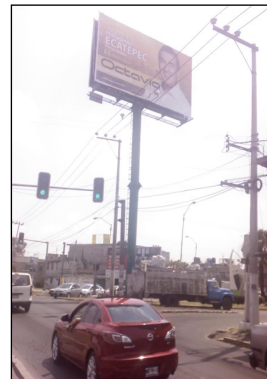

Sistema Integral de Monitoreo de Espectaculares
Reporte de recorrido

Del: **09/03/2015**
Hasta: **24/03/2015**
Usuario: **exurveyedomex**
Proceso: **PEL 2014-2015 MEX**

Identificador	40348	Estado	MEXICO
Ticket	59873	Municipio	ECATEPEC DE MORELOS
Fecha de recorrido	19/03/2015 13:14	Colonia	Alfredo del Mazo
Latitud	19.56478206	Calle	Av Central
Longitud	-99.0146853	Numero	s/n
Device ID	IFE-Desktop v1.0	Distrito	
Partido	Partido de la Revolución Democrática	Cargo	Diputado
Candidato			
Otro Candidato	Octavio Martinez Vargas		

Observaciones: Precandidato a Presidente Municipal precampana local



TIPO DE ANUNCIO

Muros

TAMAÑO

20 x 2



x

Sistema Integral de Monitoreo de Espectaculares
Reporte de recorrido

Del: **09/03/2015**
Hasta: **24/03/2015**
Usuario: **exurveyedomex**
Proceso: **PEL 2014-2015 MEX**

Identificador	40349	Estado	MEXICO
Ticket	59873	Municipio	ECATEPEC DE MORELOS
Fecha de recorrido	19/03/2015 13:35	Colonia	Ecatepec de Morelos
Latitud	19.56432145	Calle	Av. Central
Longitud	-99.01499747	Numero	67
Device ID	IFE-Desktop v1.0	Distrito	
Partido	Partido de la Revolución Democrática	Cargo	Diputado
Candidato			
Otro Candidato	Gil Gonzalez Ceron		

Observaciones: Precandidato a Diputado local distrito 42



TIPO DE ANUNCIO

Panorámicos

TAMAÑO

20 x 15

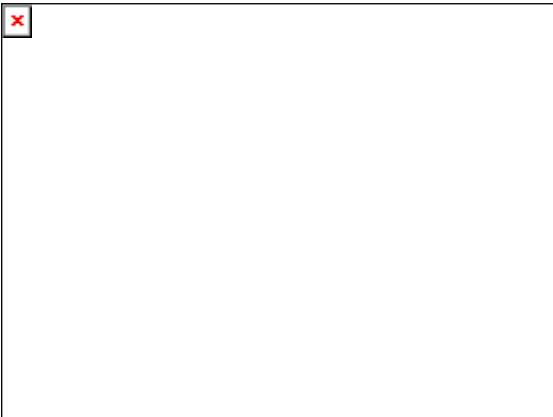

Sistema Integral de Monitoreo de Espectaculares
Reporte de recorrido

Del: **09/03/2015**
Hasta: **24/03/2015**
Usuario: **exurveyedomex**
Proceso: **PEL 2014-2015 MEX**

Identificador	40350	Estado	MEXICO
Ticket	59873	Municipio	ECATEPEC DE MORELOS
Fecha de recorrido	19/03/2015 13:46	Colonia	Ejidos Santa Maria Tulpelac
Latitud	19.55913844	Calle	Carlos Hank Gonzalez
Longitud	-99.01711847	Numero	s/n
Device ID	IFE-Desktop v1.0	Distrito	
Partido	Partido de la Revolución Democrática	Cargo	Diputado
Candidato			
Otro Candidato	Octavio Mrtinez		

Observaciones: Precandidato a Presidente Municipal precampana local



TIPO DE ANUNCIO

Panorámicos

TAMAÑO

15 x 8

X

Sistema Integral de Monitoreo de Espectaculares

Reporte de recorrido

Del: **09/03/2015**

Hasta: **24/03/2015**

Usuario: **exurveyedomex**

Proceso: **PEL 2014-2015 MEX**

Identificador	40351	Estado	MEXICO
Ticket	59873	Municipio	ECATEPEC DE MORELOS
Fecha de recorrido	19/03/2015 13:53	Colonia	Patrimonio Social
Latitud	19.55534213	Calle	Av.Hank Gonzales
Longitud	-99.019136	Numero	Mz 11
Device ID	IFE-Desktop v1.0	Distrito	
Partido	Partido de la Revolución Democrática	Cargo	Diputado
Candidato			
Otro Candidato	Octavio Martinez		

Observaciones: Precandidato a Presidente Municipal precampana local



TIPO DE ANUNCIO

Muros

TAMAÑO

12 x 3

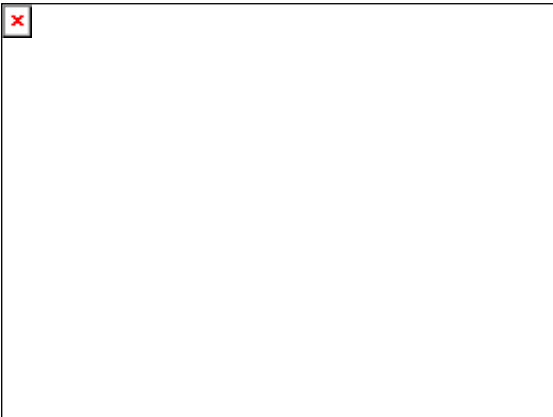

Sistema Integral de Monitoreo de Espectaculares
Reporte de recorrido

Del: **09/03/2015**
Hasta: **24/03/2015**
Usuario: **exurveyedomex**
Proceso: **PEL 2014-2015 MEX**

Identificador	40353	Estado	MEXICO
Ticket	59873	Municipio	ECATEPEC DE MORELOS
Fecha de recorrido	19/03/2015 14:26	Colonia	jardines de Santa Clara
Latitud	19.54050228	Calle	Av. adolfo Lopez Mateos
Longitud	-99.04096271	Numero	3
Device ID	IFE-Desktop v1.0	Distrito	
Partido	Partido de la Revolución Democrática	Cargo	Diputado
Candidato			
Otro Candidato	Octavio Martinez Vargas		

Observaciones: Precandidato a Presidente Municipal precampana local



TIPO DE ANUNCIO

Muros

TAMAÑO

15 x 2



Sistema Integral de Monitoreo de Espectaculares
Reporte de recorrido

Del: **09/03/2015**
Hasta: **24/03/2015**
Usuario: **exurveyedomex**
Proceso: **PEL 2014-2015 MEX**

Identificador	40354	Estado	MEXICO
Ticket	59879	Municipio	LA PAZ
Fecha de recorrido	19/03/2015 10:44	Colonia	los reyes centro
Latitud	19.35827585	Calle	circuvalacion
Longitud	-98.98585386	Numero	sn
Device ID	IFE-Desktop v1.0	Distrito	
Partido	Partido de la Revolución Democrática	Cargo	Diputado
Candidato			
Otro Candidato	agustin corona montragon		

Observaciones: precandidato. Diputado local



TIPO DE ANUNCIO

Muros

TAMAÑO

22 x 3



Sistema Integral de Monitoreo de Espectaculares

Reporte de recorrido

Del: **09/03/2015**

Hasta: **24/03/2015**

Usuario: **exurveyedomex**

Proceso: **PEL 2014-2015 MEX**

Identificador	40355	Estado	MEXICO
Ticket	59879	Municipio	LA PAZ
Fecha de recorrido	19/03/2015 10:56	Colonia	los reyes centro
Latitud	19.35813297	Calle	circunvalacion
Longitud	-98.98645623	Numero	sn
Device ID	IFE-Desktop v1.0	Distrito	
Partido	Partido de la Revolución Democrática	Cargo	Genérico
Candidato			
Otro Candidato			

Observaciones: precandidato presidente municipal guillermo ezquivel esquivel. local



TIPO DE ANUNCIO

Muros

TAMAÑO

40 x 2.5



Sistema Integral de Monitoreo de Espectaculares
Reporte de recorrido

Del: **09/03/2015**
Hasta: **24/03/2015**
Usuario: **exurveyedomex**
Proceso: **PEL 2014-2015 MEX**

Identificador	40356	Estado	MEXICO
Ticket	59879	Municipio	LA PAZ
Fecha de recorrido	19/03/2015 11:00	Colonia	los reyes centro
Latitud	19.35810561	Calle	circunvalacion
Longitud	-98.98690612	Numero	sn
Device ID	IFE-Desktop v1.0	Distrito	
Partido	Morena	Cargo	Genérico
Candidato			
Otro Candidato			

Observaciones: precandidata presidenta municipal martha guerrero. local



TIPO DE ANUNCIO

Muros

TAMAÑO

35 x 2



Sistema Integral de Monitoreo de Espectaculares
Reporte de recorrido

Del: **09/03/2015**
Hasta: **24/03/2015**
Usuario: **exurveyedomex**
Proceso: **PEL 2014-2015 MEX**

Identificador	40357	Estado	MEXICO
Ticket	59879	Municipio	LA PAZ
Fecha de recorrido	19/03/2015 11:05	Colonia	los reyes centro
Latitud	19.35830369	Calle	av. floresta
Longitud	-98.98682614	Numero	sn
Device ID	IFE-Desktop v1.0	Distrito	
Partido	Partido de la Revolución Democrática	Cargo	Diputado
Candidato			
Otro Candidato	david gonazalez magana		

Observaciones: precandidato diputado local



TIPO DE ANUNCIO

Muros

TAMAÑO

16 x 2.5



Sistema Integral de Monitoreo de Espectaculares
Reporte de recorrido

Del: **09/03/2015**
Hasta: **24/03/2015**
Usuario: **exurveyedomex**
Proceso: **PEL 2014-2015 MEX**

Identificador	40358	Estado	MEXICO
Ticket	59879	Municipio	LA PAZ
Fecha de recorrido	19/03/2015 11:09	Colonia	los reyes centro
Latitud	19.35832844	Calle	av. floresta
Longitud	-98.98685498	Numero	sn
Device ID	IFE-Desktop v1.0	Distrito	
Partido	Partido del Trabajo	Cargo	Genérico
Candidato			
Otro Candidato			

Observaciones: precandidato presidente municipal edgar uriel castaneda. local



TIPO DE ANUNCIO

Muros

TAMAÑO

18 x 2.5

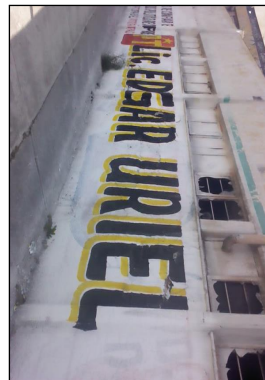

Sistema Integral de Monitoreo de Espectaculares
Reporte de recorrido

Del: **09/03/2015**
Hasta: **24/03/2015**
Usuario: **exurveyedomex**
Proceso: **PEL 2014-2015 MEX**

Identificador	40359	Estado	MEXICO
Ticket	59879	Municipio	LA PAZ
Fecha de recorrido	19/03/2015 11:20	Colonia	los reyes centro
Latitud	19.37066865	Calle	av floresta
Longitud	-98.9835375	Numero	134
Device ID	IFE-Desktop v1.0	Distrito	
Partido	Partido de la Revolución Democrática	Cargo	Genérico
Candidato			
Otro Candidato			

Observaciones: es propaganda de neza pero esta en la paz juan hugo de la rosa

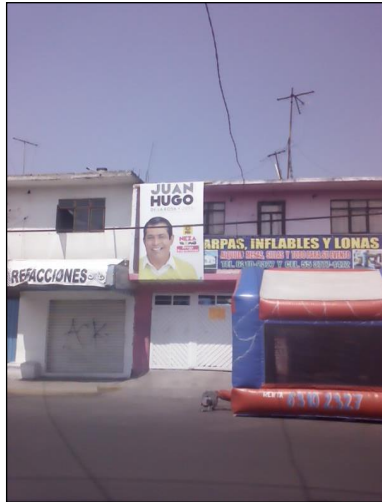

TIPO DE ANUNCIO

Mantas

TAMAÑO

2 x 4



x



Sistema Integral de Monitoreo de Espectaculares
Reporte de recorrido

Del: **09/03/2015**
Hasta: **24/03/2015**
Usuario: **exurveyedomex**
Proceso: **PEL 2014-2015 MEX**

Identificador	40360	Estado	MEXICO
Ticket	59879	Municipio	LA PAZ
Fecha de recorrido	19/03/2015 11:33	Colonia	ancon de los reyes
Latitud	19.3705943	Calle	tecanecas
Longitud	-98.96991109	Numero	sn
Device ID	IFE-Desktop v1.0	Distrito	
Partido	Partido de la Revolución Democrática	Cargo	Genérico
Candidato			
Otro Candidato			

Observaciones: precandidato presidente municipal marcelo villa. local



TIPO DE ANUNCIO

Muros

TAMAÑO

12 x 2



x



Del: **09/03/2015**

Hasta: **24/03/2015**

Usuario: **exurveyedomex**

Proceso: **PEL 2014-2015 MEX**

Sistema Integral de Monitoreo de Espectaculares

Reporte de recorrido

Identificador	40361	Estado	MEXICO
Ticket	59879	Municipio	LA PAZ
Fecha de recorrido	19/03/2015 11:40	Colonia	ancon de los reyes
Latitud	19.36761339	Calle	ahuitzo
Longitud	-98.96731446	Numero	sn
Device ID	IFE-Desktop v1.0	Distrito	
Partido	Partido de la Revolución Democrática	Cargo	Diputado
Candidato			
Otro Candidato	david gonzalez magana		

Observaciones: precandidato diputado local dist. 31



TIPO DE ANUNCIO

Muros

TAMAÑO

7 x 2.5



Sistema Integral de Monitoreo de Espectaculares
Reporte de recorrido

Del: **09/03/2015**
Hasta: **24/03/2015**
Usuario: **exurveyedomex**
Proceso: **PEL 2014-2015 MEX**

Identificador	40362	Estado	MEXICO
Ticket	59879	Municipio	LA PAZ
Fecha de recorrido	19/03/2015 11:53	Colonia	valle de los reyes
Latitud	19.36680664	Calle	lerma
Longitud	-98.97203441	Numero	sn
Device ID	IFE-Desktop v1.0	Distrito	
Partido	Partido de la Revolución Democrática	Cargo	Diputado
Candidato			
Otro Candidato	jose luis monragon		

Observaciones: precandidato diputado local dist. 31



TIPO DE ANUNCIO

Muros

TAMAÑO

11 x 2



Sistema Integral de Monitoreo de Espectaculares

Reporte de recorrido

Del: **09/03/2015**

Hasta: **24/03/2015**

Usuario: **exurveyedomex**

Proceso: **PEL 2014-2015 MEX**

Identificador	40363	Estado	MEXICO
Ticket	59879	Municipio	LA PAZ
Fecha de recorrido	19/03/2015 11:59	Colonia	valle de los reyes
Latitud	19.36749969	Calle	lerma
Longitud	-98.97335018	Numero	lt 26
Device ID	IFE-Desktop v1.0	Distrito	
Partido	Partido de la Revolución Democrática	Cargo	Genérico
Candidato			
Otro Candidato			

Observaciones: precandidato presidente municipal. Local. Agustin corona



TIPO DE ANUNCIO

Muros

TAMAÑO

8 x 2.5



Sistema Integral de Monitoreo de Espectaculares

Reporte de recorrido

Del: **09/03/2015**

Hasta: **24/03/2015**

Usuario: **exurveyedomex**

Proceso: **PEL 2014-2015 MEX**

Identificador	40365	Estado	MEXICO
Ticket	59885	Municipio	TULTITLÁN
Fecha de recorrido	20/03/2015 10:54	Colonia	Barrio San Juan
Latitud	19.64307024	Calle	Adolfo Lopez Mateos
Longitud	-99.15934451	Numero	81
Device ID	IFE-Desktop v1.0	Distrito	
Partido	Partido de la Revolución Democrática	Cargo	Diputado
Candidato			
Otro Candidato	Cesar Hernandez Zamora		

Observaciones: Precandidato a Presidente Municipal precampana local



TIPO DE ANUNCIO

Mantas

TAMAÑO

6 x 1.5



Sistema Integral de Monitoreo de Espectaculares
Reporte de recorrido

Del: **09/03/2015**
Hasta: **24/03/2015**
Usuario: **exurveyedomex**
Proceso: **PEL 2014-2015 MEX**

Identificador	40366	Estado	MEXICO
Ticket	59885	Municipio	TULTITLAN
Fecha de recorrido	20/03/2015 11:04	Colonia	Barrio San Juan
Latitud	19.64306847	Calle	Av. Adolfo Lopez Mateos
Longitud	-99.15931697	Numero	4/n
Device ID	IFE-Desktop v1.0	Distrito	
Partido	Partido de la Revolución Democrática	Cargo	Diputado
Candidato			
Otro Candidato	Porfirio Ramirez		

Observaciones: Precandidato a Presidente Municipal



TIPO DE ANUNCIO

Mantas

TAMAÑO

2 x 1.5

x

Sistema Integral de Monitoreo de Espectaculares
Reporte de recorrido

Del: **09/03/2015**
Hasta: **24/03/2015**
Usuario: **exurveyedomex**
Proceso: **PEL 2014-2015 MEX**

Identificador	40367	Estado	MEXICO
Ticket	59885	Municipio	TULTITLAN
Fecha de recorrido	20/03/2015 11:14	Colonia	Barrio San Juan
Latitud	19.64077894	Calle	Av. Adolfo Lopez Mateos
Longitud	-99.15477253	Numero	s/n
Device ID	IFE-Desktop v1.0	Distrito	
Partido	Partido Movimiento Ciudadano	Cargo	Diputado
Candidato	Gildardo P. Y Jaime Calzada		
Otro Candidato			

Observaciones: Precandidato



TIPO DE ANUNCIO

Muros

TAMAÑO

15 x 1.8



Sistema Integral de Monitoreo de Espectaculares
Reporte de recorrido

Del: **09/03/2015**
Hasta: **24/03/2015**
Usuario: **exurveyedomex**
Proceso: **PEL 2014-2015 MEX**

Identificador	40368	Estado	MEXICO
Ticket	59885	Municipio	TULTITLAN
Fecha de recorrido	20/03/2015 11:47	Colonia	Recursos Hidraulicos
Latitud	19.6181494	Calle	Via Lopez Portillo
Longitud	-99.1775307	Numero	3A
Device ID	IFE-Desktop v1.0	Distrito	
Partido	Partido Acción Nacional	Cargo	Diputado
Candidato			
Otro Candidato	Marcos Franco		

Observaciones: Precandidato a Presidente Municipal precampana local



TIPO DE ANUNCIO

Muros

TAMAÑO

6 x 2



Sistema Integral de Monitoreo de Espectaculares

Reporte de recorrido

Del: **09/03/2015**

Hasta: **24/03/2015**

Usuario: **exurveyedomex**

Proceso: **PEL 2014-2015 MEX**

Identificador	40369	Estado	MEXICO
Ticket	59885	Municipio	TULTITLAN
Fecha de recorrido	20/03/2015 12:11	Colonia	Snta Clara
Latitud	19.61203317	Calle	Av De Las Torres
Longitud	-99.17998032	Numero	4/n
Device ID	IFE-Desktop v1.0	Distrito	
Partido	Partido Acción Nacional	Cargo	Diputado
Candidato			
Otro Candidato	Marcos Franco		

Observaciones: Precandidato a Presidente Municipal precampana local

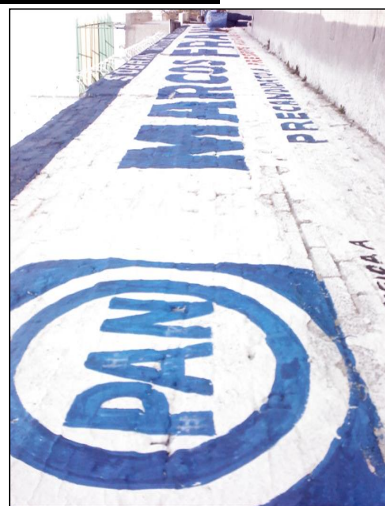

TIPO DE ANUNCIO

Muros

TAMAÑO

30 x 3

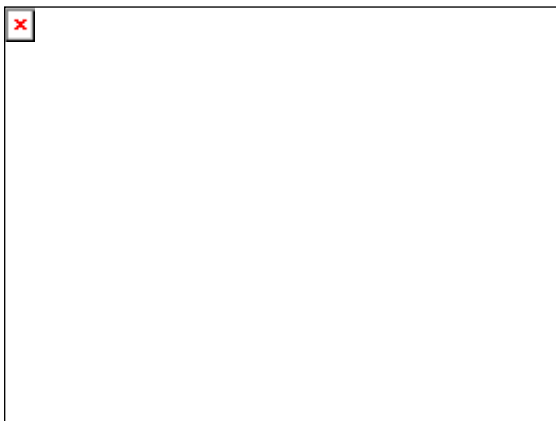

Sistema Integral de Monitoreo de Espectaculares
Reporte de recorrido

Del: **09/03/2015**

Hasta: **24/03/2015**

Usuario: **exurveyedomex**

Proceso: **PEL 2014-2015 MEX**

Identificador	40370	Estado	MEXICO
Ticket	59885	Municipio	TULTITLAN
Fecha de recorrido	20/03/2015 12:21	Colonia	Santa clara
Latitud	19.61140275	Calle	Av Las Torres
Longitud	-99.178611	Numero	9
Device ID	IFE-Desktop v1.0	Distrito	
Partido	Partido de la Revolución Democrática	Cargo	Diputado
Candidato	Porfirio Ramirez		
Otro Candidato			

Observaciones: Precandidato a Presidente Municipal precampana local



TIPO DE ANUNCIO

Muros

TAMAÑO

9 x 2



Sistema Integral de Monitoreo de Espectaculares
Reporte de recorrido

Del: **09/03/2015**
Hasta: **24/03/2015**
Usuario: **exurveyedomex**
Proceso: **PEL 2014-2015 MEX**

Identificador	40371	Estado	MEXICO
Ticket	59885	Municipio	TULTITLAN
Fecha de recorrido	20/03/2015 12:27	Colonia	Santa Clara
Latitud	19.61120109	Calle	Av las Torres
Longitud	-99.17829776	Numero	23
Device ID	IFE-Desktop v1.0	Distrito	
Partido	Partido de la Revolución Democrática	Cargo	Diputado
Candidato	Porfirio Ramirez		
Otro Candidato			

Observaciones: Precandidato a Presidente Municipal precampana local



TIPO DE ANUNCIO

Muros

TAMAÑO

9 x 2

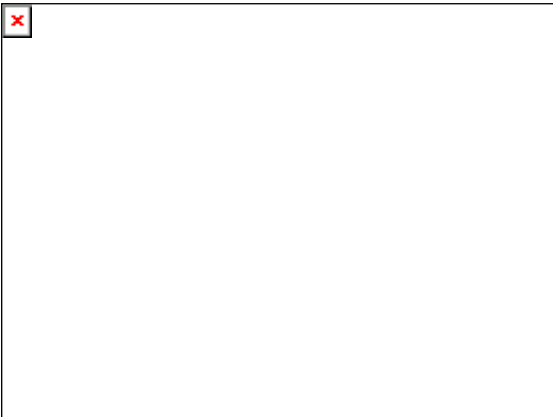

Sistema Integral de Monitoreo de Espectaculares

Reporte de recorrido

Del: **09/03/2015**

Hasta: **24/03/2015**

Usuario: **exurveyedomex**

Proceso: **PEL 2014-2015 MEX**

Identificador	40372	Estado	MEXICO
Ticket	59885	Municipio	TULTITLAN
Fecha de recorrido	20/03/2015 12:34	Colonia	Santa clara
Latitud	19.6105255	Calle	Av las Torres
Longitud	-99.17725177	Numero	s/n
Device ID	IFE-Desktop v1.0	Distrito	
Partido	Partido de la Revolución Democrática	Cargo	Diputado
Candidato	Porfirio Ramirez		
Otro Candidato			

Observaciones: Precandidato Presidente Municipal precampana local

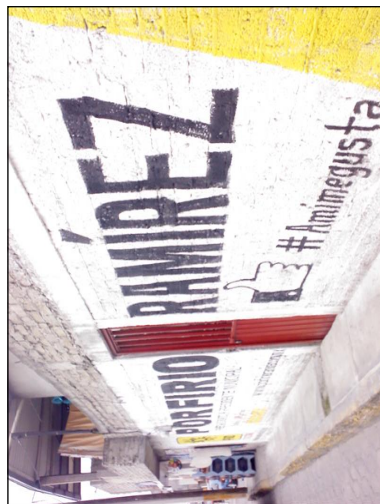

TIPO DE ANUNCIO

Muros

TAMAÑO

12 x 2

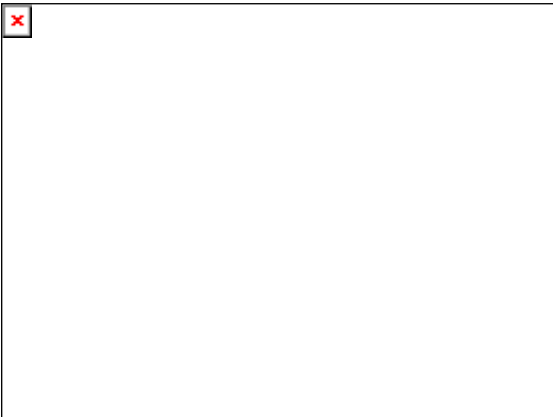

Sistema Integral de Monitoreo de Espectaculares
Reporte de recorrido

Del: **09/03/2015**

Hasta: **24/03/2015**

Usuario: **exurveyedomex**

Proceso: **PEL 2014-2015 MEX**

Identificador	40373	Estado	MEXICO
Ticket	59885	Municipio	TULTITLAN
Fecha de recorrido	20/03/2015 12:43	Colonia	Santa Clara
Latitud	19.60836893	Calle	Av. Las Torres
Longitud	-99.17413337	Numero	s/n
Device ID	IFE-Desktop v1.0	Distrito	
Partido	Partido Acción Nacional	Cargo	Diputado
Candidato			
Otro Candidato	Marcos Franco		

Observaciones: Precandidato a Presidente Municipal precampana local

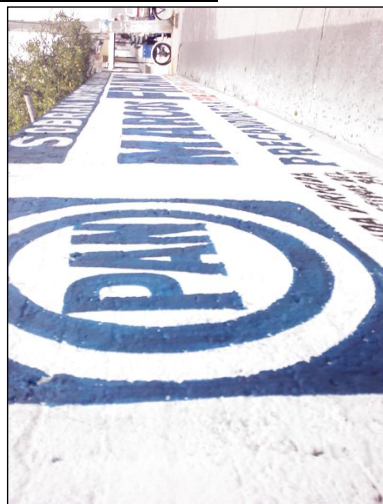

TIPO DE ANUNCIO

Muros

TAMAÑO

14 x 2

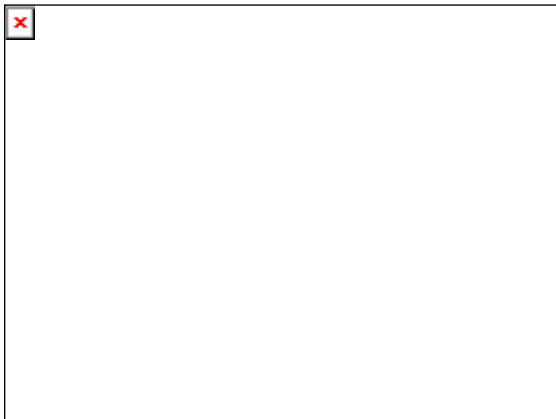

Sistema Integral de Monitoreo de Espectaculares

Reporte de recorrido

Del: **09/03/2015**

Hasta: **24/03/2015**

Usuario: **exurveyedomex**

Proceso: **PEL 2014-2015 MEX**

Identificador	40374	Estado	MEXICO
Ticket	59885	Municipio	TULTEPEC
Fecha de recorrido	20/03/2015 12:57	Colonia	Benito Juarez
Latitud	19.60549143	Calle	Av. Las Torres
Longitud	-99.16910666	Numero	s/n
Device ID	IFE-Desktop v1.0	Distrito	
Partido	Partido de la Revolución Democrática	Cargo	Diputado
Candidato			
Otro Candidato	Porfirio. Ramirez		

Observaciones: Precandidato a Presidente Municipal precampana local



TIPO DE ANUNCIO

Muros

TAMAÑO

10 x 2



Sistema Integral de Monitoreo de Espectaculares

Reporte de recorrido

Del: **09/03/2015**

Hasta: **24/03/2015**

Usuario: **exurveyedomex**

Proceso: **PEL 2014-2015 MEX**

Identificador	40381	Estado	MEXICO
Ticket	59891	Municipio	METEPEC
Fecha de recorrido	20/03/2015 11:58	Colonia	agricola francisco y madero
Latitud	19.28526614	Calle	avwnida tecnologico
Longitud	-99.57343447	Numero	sin numero
Device ID	IFE-Desktop v1.0	Distrito	
Partido	Partido Acción Nacional	Cargo	Genérico
Candidato			
Otro Candidato			

Observaciones: generico informe de actividades de alfonso bravo



TIPO DE ANUNCIO

Muros

TAMAÑO

10 x 2



Sistema Integral de Monitoreo de Espectaculares
Reporte de recorrido

Del: **09/03/2015**
Hasta: **24/03/2015**
Usuario: **exurveyedomex**
Proceso: **PEL 2014-2015 MEX**

Identificador	40382	Estado	MEXICO
Ticket	59897	Municipio	NAUCALPAN DE JUAREZ
Fecha de recorrido	11/03/2015 11:04	Colonia	santiago occipaco
Latitud	19.49759916	Calle	mision de santigo
Longitud	-99.25112384	Numero	14
Device ID	IFE-Desktop v1.0	Distrito	
Partido	Partido Acción Nacional	Cargo	Presidente
Candidato			
Otro Candidato	jose luis duran reveles		

Observaciones: barda blanqueada pero con beneficio recibido



TIPO DE ANUNCIO

Muros

TAMAÑO

25 x 2



Sistema Integral de Monitoreo de Espectaculares

Reporte de recorrido

Del: **09/03/2015**

Hasta: **24/03/2015**

Usuario: **exurveyedomex**

Proceso: **PEL 2014-2015 MEX**

Identificador 40383
Ticket 59897
Fecha de recorrido 11/03/2015 11:22

Estado MEXICO
Municipio NAUCALPAN DE JUAREZ
Colonia san mateo nopala
Calle camino a san mateo
Numero s/n
Distrito

Latitud 19.50288129
Longitud -99.26504679
Device ID IFE-Desktop v1.0

Partido Partido Acción Nacional
Candidato
Otro Candidato jose luis duran reveles

Cargo Presidente

Observaciones: blanqueada



TIPO DE ANUNCIO

Muros

TAMAÑO

25 x 2

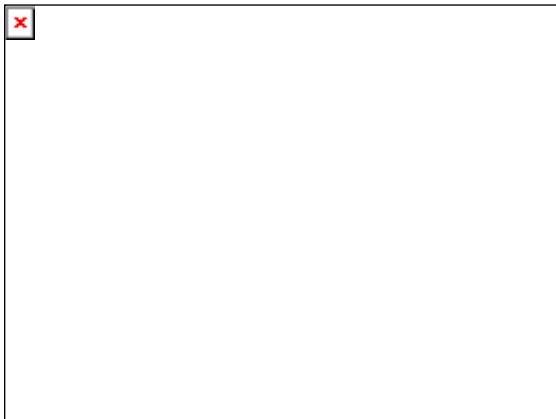

Sistema Integral de Monitoreo de Espectaculares

Reporte de recorrido

Del: **09/03/2015**

Hasta: **24/03/2015**

Usuario: **exurveyedomex**

Proceso: **PEL 2014-2015 MEX**

Identificador	40384	Estado	MEXICO
Ticket	59897	Municipio	NAUCALPAN DE JUAREZ
Fecha de recorrido	11/03/2015 11:30	Colonia	san mateo nopala
Latitud	19.50292508	Calle	camino real a san mateo
Longitud	-99.26630194	Numero	s/n
Device ID	IFE-Desktop v1.0	Distrito	
Partido	Partido Acción Nacional	Cargo	Presidente
Candidato			
Otro Candidato	jose luis duran reveles		

Observaciones: blanqueada



TIPO DE ANUNCIO

Muros

TAMAÑO

30 x 2



Sistema Integral de Monitoreo de Espectaculares
Reporte de recorrido

Del: **09/03/2015**
Hasta: **24/03/2015**
Usuario: **exurveyedomex**
Proceso: **PEL 2014-2015 MEX**

Identificador	40385	Estado	MEXICO
Ticket	59897	Municipio	NAUCALPAN DE JUAREZ
Fecha de recorrido	11/03/2015 11:41	Colonia	san mateo nopala
Latitud	19.50181031	Calle	camino a san mateo
Longitud	-99.27343984	Numero	190
Device ID	IFE-Desktop v1.0	Distrito	
Partido	Partido Acción Nacional	Cargo	Presidente
Candidato			
Otro Candidato	jose luis duran reveles		

Observaciones:



TIPO DE ANUNCIO

Muros

TAMAÑO

3 x 2

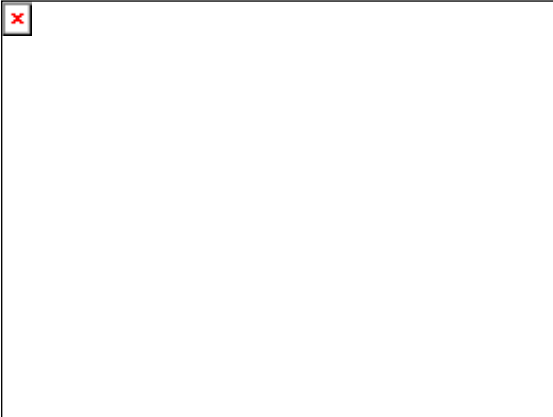

Sistema Integral de Monitoreo de Espectaculares
Reporte de recorrido

Del: **09/03/2015**
Hasta: **24/03/2015**
Usuario: **exurveyedomex**
Proceso: **PEL 2014-2015 MEX**

Identificador	40386	Estado	MEXICO
Ticket	59897	Municipio	NAUCALPAN DE JUAREZ
Fecha de recorrido	11/03/2015 11:53	Colonia	praderas de san mateo nopala
Latitud	19.50374153	Calle	camino a san mateo
Longitud	-99.28038581	Numero	s/n
Device ID	IFE-Desktop v1.0	Distrito	
Partido	Partido Acción Nacional	Cargo	Presidente
Candidato			
Otro Candidato	edgar armando olvera higuera		

Observaciones:

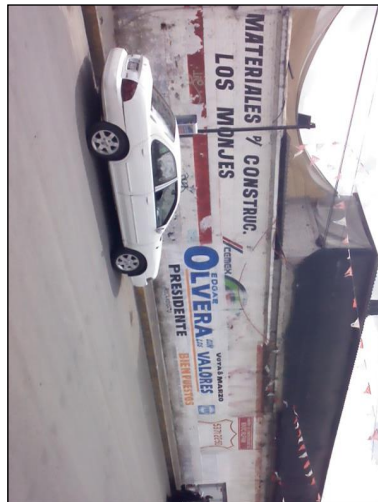
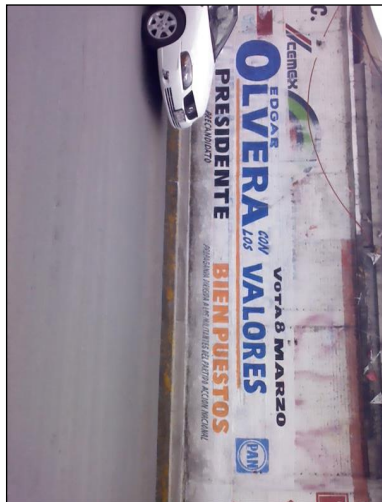

TIPO DE ANUNCIO

Muros

TAMAÑO

10 x 2



Sistema Integral de Monitoreo de Espectaculares

Reporte de recorrido

Del: **09/03/2015**

Hasta: **24/03/2015**

Usuario: **exurveyedomex**

Proceso: **PEL 2014-2015 MEX**

Identificador	40387	Estado	MEXICO
Ticket	59897	Municipio	NAUCALPAN DE JUAREZ
Fecha de recorrido	11/03/2015 12:00	Colonia	praderas de san mateo nopala
Latitud	19.5035948	Calle	camino a san mateo
Longitud	-99.28062856	Numero	s/n
Device ID	IFE-Desktop v1.0	Distrito	
Partido	Partido Acción Nacional	Cargo	Presidente
Candidato			
Otro Candidato	jose luis duran reveles		

Observaciones: blanqueada



TIPO DE ANUNCIO

Muros

TAMAÑO

10 x 2

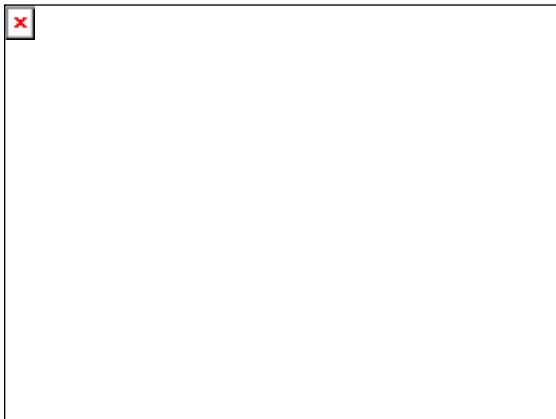

Sistema Integral de Monitoreo de Espectaculares
Reporte de recorrido

Del: **09/03/2015**
Hasta: **24/03/2015**
Usuario: **exurveyedomex**
Proceso: **PEL 2014-2015 MEX**

Identificador	40388	Estado	MEXICO
Ticket	59897	Municipio	NAUCALPAN DE JUAREZ
Fecha de recorrido	11/03/2015 12:08	Colonia	rincon verde 1a seccion
Latitud	19.49748761	Calle	camino a san mateo
Longitud	-99.290542	Numero	s/n
Device ID	IFE-Desktop v1.0	Distrito	
Partido	Partido Acción Nacional	Cargo	Presidente
Candidato			
Otro Candidato	jose luis duran reveles		

Observaciones:



TIPO DE ANUNCIO

Mantas

TAMAÑO

2 x 1



Sistema Integral de Monitoreo de Espectaculares
Reporte de recorrido

Del: **09/03/2015**
Hasta: **24/03/2015**
Usuario: **exurveyedomex**
Proceso: **PEL 2014-2015 MEX**

Identificador	40389	Estado	MEXICO
Ticket	59897	Municipio	NAUCALPAN DE JUAREZ
Fecha de recorrido	11/03/2015 12:28	Colonia	capulin soledad
Latitud	19.44381305	Calle	naucalpan toluca
Longitud	-99.29120786	Numero	s/n
Device ID	IFE-Desktop v1.0	Distrito	
Partido	Partido Acción Nacional	Cargo	Presidente
Candidato			
Otro Candidato	edgar armando olvera higuera		

Observaciones:

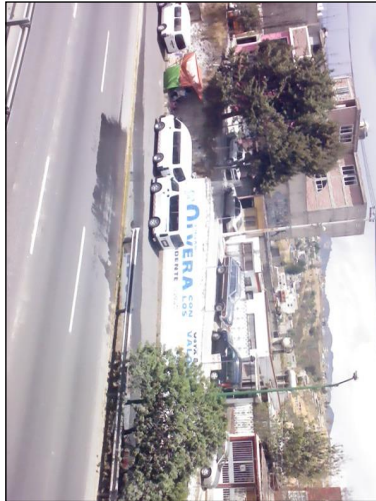

TIPO DE ANUNCIO

Muros

TAMAÑO

20 x 2



Sistema Integral de Monitoreo de Espectaculares
Reporte de recorrido

Del: **09/03/2015**
Hasta: **24/03/2015**
Usuario: **exurveyedomex**
Proceso: **PEL 2014-2015 MEX**

Identificador	40390	Estado	MEXICO
Ticket	59897	Municipio	NAUCALPAN DE JUAREZ
Fecha de recorrido	11/03/2015 12:40	Colonia	los cuartos
Latitud	19.4492373	Calle	toluca naucalpan
Longitud	-99.28285982	Numero	s/n
Device ID	IFE-Desktop v1.0	Distrito	
Partido	Partido Acción Nacional	Cargo	Presidente
Candidato			
Otro Candidato	edgar armando olvera higuera		

Observaciones:



TIPO DE ANUNCIO

Muros

TAMAÑO

25 x 2.5



Sistema Integral de Monitoreo de Espectaculares
Reporte de recorrido

Del: **09/03/2015**
Hasta: **24/03/2015**
Usuario: **exurveyedomex**
Proceso: **PEL 2014-2015 MEX**

Identificador	40392	Estado	MEXICO
Ticket	59897	Municipio	NAUCALPAN DE JUAREZ
Fecha de recorrido	11/03/2015 12:47	Colonia	olimpiada 68
Latitud	19.44910817	Calle	av. izcalli
Longitud	-99.28283827	Numero	s/n
Device ID	IFE-Desktop v1.0	Distrito	
Partido	Partido Acción Nacional	Cargo	Presidente
Candidato			
Otro Candidato	jose luis duran reveles		

Observaciones: blanqueada

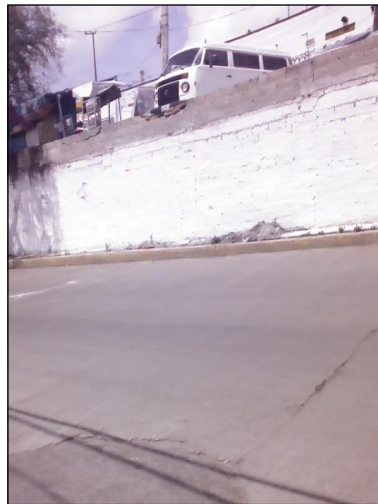

TIPO DE ANUNCIO

Muros

TAMAÑO

15 x 2



Sistema Integral de Monitoreo de Espectaculares

Reporte de recorrido

Del: **09/03/2015**

Hasta: **24/03/2015**

Usuario: **exurveyedomex**

Proceso: **PEL 2014-2015 MEX**

Identificador	40393	Estado	MEXICO
Ticket	59897	Municipio	NAUCALPAN DE JUAREZ
Fecha de recorrido	11/03/2015 12:54	Colonia	
Latitud	19.45270471	Calle	toluca naucalpan
Longitud	-99.27101689	Numero	s/n
Device ID	IFE-Desktop v1.0	Distrito	
Partido	Partido Acción Nacional	Cargo	Presidente
Candidato			
Otro Candidato	edgar armando olvera higuera		

Observaciones:



TIPO DE ANUNCIO

Muros

TAMAÑO

15 x 2

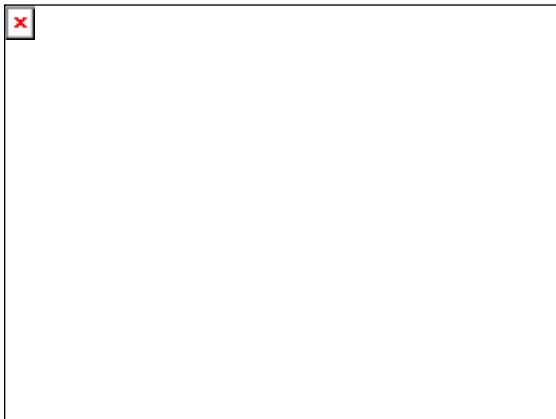

Sistema Integral de Monitoreo de Espectaculares
Reporte de recorrido

Del: **09/03/2015**
Hasta: **24/03/2015**
Usuario: **exurveyedomex**
Proceso: **PEL 2014-2015 MEX**

Identificador	40394	Estado	MEXICO
Ticket	59897	Municipio	NAUCALPAN DE JUAREZ
Fecha de recorrido	11/03/2015 13:00	Colonia	san rafael chamapa
		Calle	toluca naucalpan
		Numero	s/n
Latitud	19.45199436	Distrito	
Longitud	-99.27274087		
Device ID	IFE-Desktop v1.0		
Partido	Partido Acción Nacional	Cargo	Presidente
Candidato			
Otro Candidato	edgar armando olvera higuera		

Observaciones:



TIPO DE ANUNCIO

Muros

TAMAÑO

15 x 1.5



Sistema Integral de Monitoreo de Espectaculares

Reporte de recorrido

Del: **09/03/2015**

Hasta: **24/03/2015**

Usuario: **exurveyedomex**

Proceso: **PEL 2014-2015 MEX**

Identificador	40395	Estado	MEXICO
Ticket	59897	Municipio	NAUCALPAN DE JUAREZ
Fecha de recorrido	11/03/2015 13:17	Colonia	loma linda
Latitud	19.46331023	Calle	toluca naucalpan
Longitud	-99.24427746	Numero	s/n
Device ID	IFE-Desktop v1.0	Distrito	
Partido	Partido Acción Nacional	Cargo	Presidente
Candidato			
Otro Candidato	edgar armando olvera higuera		

Observaciones:



TIPO DE ANUNCIO

Muros

TAMAÑO

15 x 2



Sistema Integral de Monitoreo de Espectaculares

Reporte de recorrido

Del: **09/03/2015**

Hasta: **24/03/2015**

Usuario: **exurveyedomex**

Proceso: **PEL 2014-2015 MEX**

Identificador	40396	Estado	MEXICO
Ticket	59897	Municipio	NAUCALPAN DE JUAREZ
Fecha de recorrido	11/03/2015 13:32	Colonia	bosques de los remedios
Latitud	19.47845998	Calle	morelos
Longitud	-99.24428612	Numero	
Device ID	IFE-Desktop v1.0	Distrito	
Partido	Partido Acción Nacional	Cargo	Presidente
Candidato			
Otro Candidato	edgar armando olvera higuera		

Observaciones:



TIPO DE ANUNCIO

Muros

TAMAÑO

10 x 2

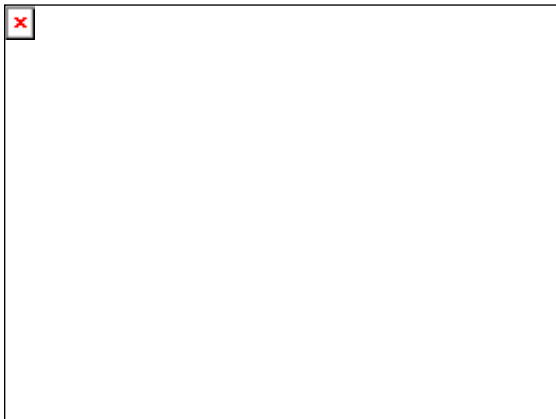

Sistema Integral de Monitoreo de Espectaculares
Reporte de recorrido

Del: **09/03/2015**
Hasta: **24/03/2015**
Usuario: **exurveyedomex**
Proceso: **PEL 2014-2015 MEX**

Identificador	40397	Estado	MEXICO
Ticket	59897	Municipio	NAUCALPAN DE JUAREZ
Fecha de recorrido	11/03/2015 13:37	Colonia	bosques de los remedios
Latitud	19.47861661	Calle	del bosque
Longitud	-99.24432681	Numero	s/n
Device ID	IFE-Desktop v1.0	Distrito	
Partido	Partido Acción Nacional	Cargo	Presidente
Candidato			
Otro Candidato	edgar armando olvera higuera		

Observaciones:



TIPO DE ANUNCIO

Muros

TAMAÑO

10 x 2



Sistema Integral de Monitoreo de Espectaculares
Reporte de recorrido

Del: **09/03/2015**
Hasta: **24/03/2015**
Usuario: **exurveyedomex**
Proceso: **PEL 2014-2015 MEX**

Identificador	40398	Estado	MEXICO
Ticket	59897	Municipio	NAUCALPAN DE JUAREZ
Fecha de recorrido	11/03/2015 13:42	Colonia	bosques de los remedios
Latitud	19.47835317	Calle	morelos
Longitud	-99.24497221	Numero	s/n
Device ID	IFE-Desktop v1.0	Distrito	
Partido	Partido Acción Nacional	Cargo	Presidente
Candidato			
Otro Candidato	jose luis duran reveles		

Observaciones: vinilonas de color blanco



TIPO DE ANUNCIO

Mantas

TAMAÑO

2 x 1

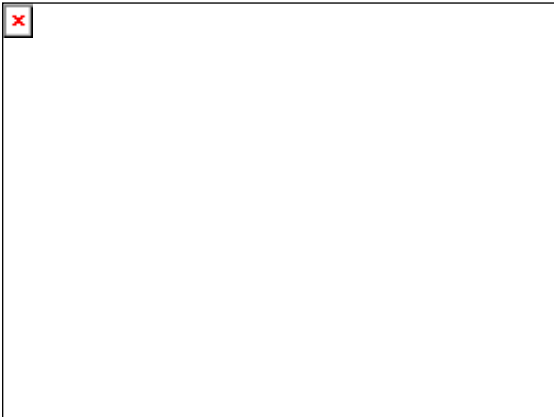

Sistema Integral de Monitoreo de Espectaculares

Reporte de recorrido

Del: **09/03/2015**

Hasta: **24/03/2015**

Usuario: **exurveyedomex**

Proceso: **PEL 2014-2015 MEX**

Identificador	40399	Estado	MEXICO
Ticket	59897	Municipio	NAUCALPAN DE JUAREZ
Fecha de recorrido	11/03/2015 13:55	Colonia	santiago occipaco
Latitud	19.49992718	Calle	lopez mateos
Longitud	-99.24973914	Numero	s/n
Device ID	IFE-Desktop v1.0	Distrito	
Partido	Partido Acción Nacional	Cargo	Presidente
Candidato			
Otro Candidato	edgar armando olvera higuera		

Observaciones:



TIPO DE ANUNCIO

Muros

TAMAÑO

10 x 2

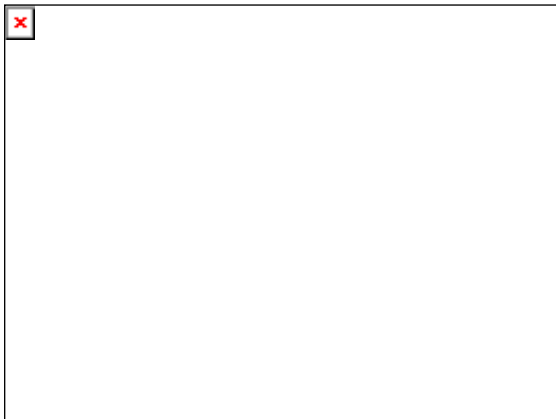

Sistema Integral de Monitoreo de Espectaculares

Reporte de recorrido

Del: **09/03/2015**

Hasta: **24/03/2015**

Usuario: **exurveyedomex**

Proceso: **PEL 2014-2015 MEX**

Identificador	40400	Estado	MEXICO
Ticket	59897	Municipio	NAUCALPAN DE JUAREZ
Fecha de recorrido	11/03/2015 14:01	Colonia	santiago occipaco
Latitud	19.50013669	Calle	lopez mateos
Longitud	-99.24963661	Numero	s/n
Device ID	IFE-Desktop v1.0	Distrito	
Partido	Partido Acción Nacional	Cargo	Presidente
Candidato			
Otro Candidato	jose luis duran reveles		

Observaciones: blanqueada



TIPO DE ANUNCIO

Muros

TAMAÑO

15 x 2



Sistema Integral de Monitoreo de Espectaculares
Reporte de recorrido

Del: **09/03/2015**
Hasta: **24/03/2015**
Usuario: **exurveyedomex**
Proceso: **PEL 2014-2015 MEX**

Identificador	40401	Estado	MEXICO
Ticket	59897	Municipio	NAUCALPAN DE JUAREZ
Fecha de recorrido	11/03/2015 14:06	Colonia	santiago occipaco
Latitud	19.50119016	Calle	lopez mateos
Longitud	-99.24997288	Numero	s/n
Device ID	IFE-Desktop v1.0	Distrito	
Partido	Partido Acción Nacional	Cargo	Presidente
Candidato			
Otro Candidato	jose luis duran reveles		

Observaciones: blanqueada

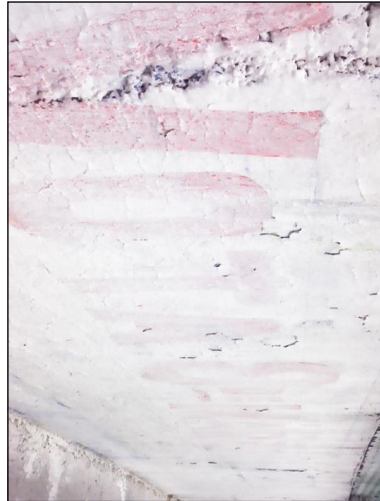

TIPO DE ANUNCIO

Muros

TAMAÑO

25 x 2

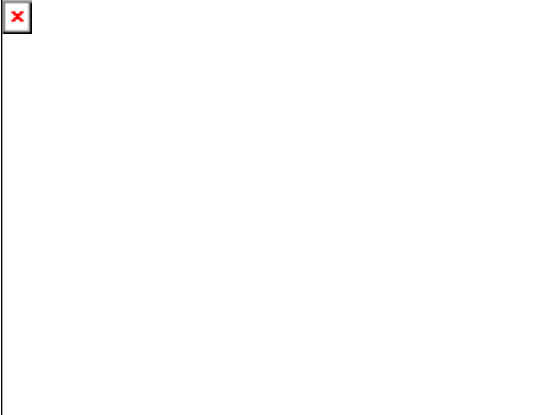

Sistema Integral de Monitoreo de Espectaculares

Reporte de recorrido

Del: **09/03/2015**

Hasta: **24/03/2015**

Usuario: **exurveyedomex**

Proceso: **PEL 2014-2015 MEX**

Identificador	40402	Estado	MEXICO
Ticket	59897	Municipio	NAUCALPAN DE JUAREZ
Fecha de recorrido	11/03/2015 14:12	Colonia	ciudad satelite
Latitud	19.50469156	Calle	lopez mateos
Longitud	-99.251088	Numero	s/n
Device ID	IFE-Desktop v1.0	Distrito	
Partido	Partido Acción Nacional	Cargo	Presidente
Candidato			
Otro Candidato	edgar armando olvera higuera		

Observaciones:



TIPO DE ANUNCIO

Muros

TAMAÑO

20 x 2



Sistema Integral de Monitoreo de Espectaculares

Reporte de recorrido

Del: **09/03/2015**

Hasta: **24/03/2015**

Usuario: **exurveyedomex**

Proceso: **PEL 2014-2015 MEX**

Identificador	40403	Estado	MEXICO
Ticket	59897	Municipio	NAUCALPAN DE JUAREZ
Fecha de recorrido	11/03/2015 14:19	Colonia	ciudad satelite
Latitud	19.50685801	Calle	lopez mateos
Longitud	-99.25141309	Numero	s/n
Device ID	IFE-Desktop v1.0	Distrito	
Partido	Partido Acción Nacional	Cargo	Presidente
Candidato			
Otro Candidato	jose luis duran reveles		

Observaciones: blanqueada

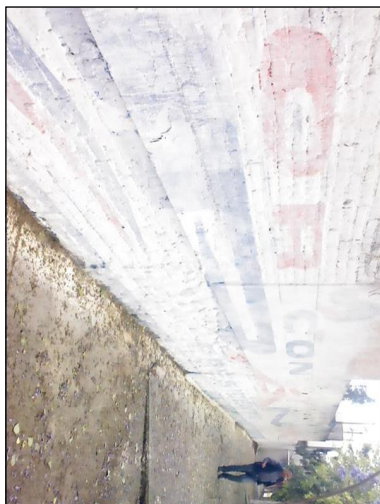

TIPO DE ANUNCIO

Muros

TAMAÑO

30 x 2

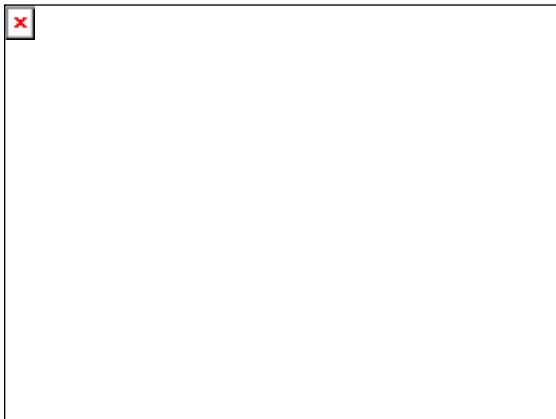

Sistema Integral de Monitoreo de Espectaculares

Reporte de recorrido

Del: **09/03/2015**

Hasta: **24/03/2015**

Usuario: **exurveyedomex**

Proceso: **PEL 2014-2015 MEX**

Identificador	40404	Estado	MEXICO
Ticket	59897	Municipio	NAUCALPAN DE JUAREZ
Fecha de recorrido	11/03/2015 14:23	Colonia	ciudad satelite
Latitud	19.50857084	Calle	lopez mateos
Longitud	-99.24951904	Numero	s/n
Device ID	IFE-Desktop v1.0	Distrito	
Partido	Partido Acción Nacional	Cargo	Presidente
Candidato			
Otro Candidato	edgar armando olvera higuera		

Observaciones:

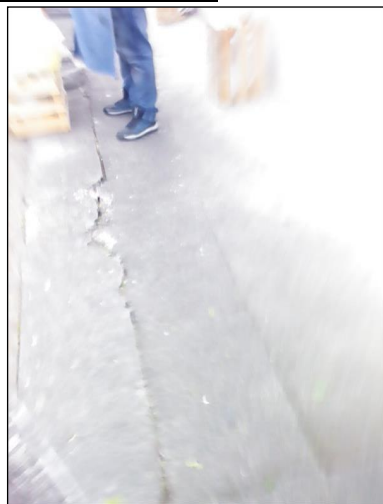

TIPO DE ANUNCIO

Muros

TAMAÑO

15 x 2

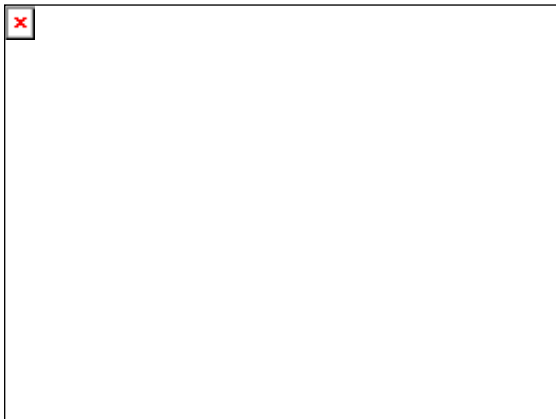

Sistema Integral de Monitoreo de Espectaculares

Reporte de recorrido

Del: **09/03/2015**
Hasta: **24/03/2015**
Usuario: **exurveyedomex**
Proceso: **PEL 2014-2015 MEX**

Identificador	40405	Estado	MEXICO
Ticket	59897	Municipio	NAUCALPAN DE JUAREZ
Fecha de recorrido	11/03/2015 14:27	Colonia	ciudad satelite
Latitud	19.50919839	Calle	lopez mateos
Longitud	-99.24872653	Numero	s/n
Device ID	IFE-Desktop v1.0	Distrito	
Partido	Partido Acción Nacional	Cargo	Presidente
Candidato			
Otro Candidato	jose luis duran reveles		

Observaciones: blanqueada



TIPO DE ANUNCIO

Muros

TAMAÑO

30 x 2



Sistema Integral de Monitoreo de Espectaculares
Reporte de recorrido

Del: **09/03/2015**
Hasta: **24/03/2015**
Usuario: **exurveyedomex**
Proceso: **PEL 2014-2015 MEX**

Identificador	40406	Estado	MEXICO
Ticket	59897	Municipio	NAUCALPAN DE JUAREZ
Fecha de recorrido	11/03/2015 14:31	Colonia	ciudad satelite
		Calle	lopez mateos
Latitud	19.51028832	Numero	59
Longitud	-99.24754816	Distrito	
Device ID	IFE-Desktop v1.0		
Partido	Partido Acción Nacional	Cargo	Presidente
Candidato			
Otro Candidato	edgar armando olvera higuera		

Observaciones:

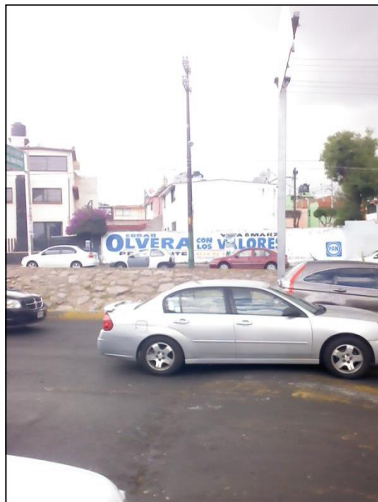

TIPO DE ANUNCIO

Muros

TAMAÑO

15 x 2



Sistema Integral de Monitoreo de Espectaculares

Reporte de recorrido

Del: **09/03/2015**

Hasta: **24/03/2015**

Usuario: **exurveyedomex**

Proceso: **PEL 2014-2015 MEX**

Identificador	40407	Estado	MEXICO
Ticket	59897	Municipio	NAUCALPAN DE JUAREZ
Fecha de recorrido	11/03/2015 14:37	Colonia	ciudad satelite
Latitud	19.51325628	Calle	lopez mateos
Longitud	-99.24578609	Numero	s/n
Device ID	IFE-Desktop v1.0	Distrito	
Partido	Partido Acción Nacional	Cargo	Presidente
Candidato			
Otro Candidato	edgar armando olvera higuera		

Observaciones:



TIPO DE ANUNCIO

Muros

TAMAÑO

15 x 2

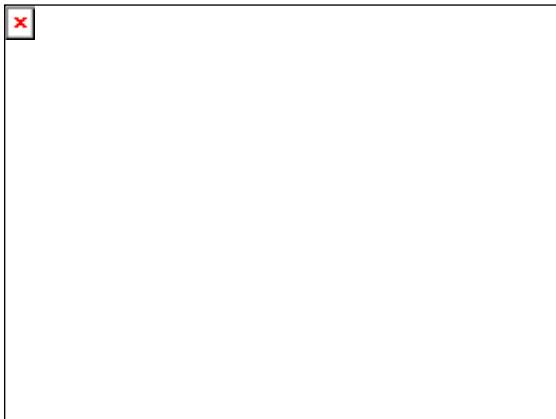

Sistema Integral de Monitoreo de Espectaculares
Reporte de recorrido

Del: **09/03/2015**
Hasta: **24/03/2015**
Usuario: **exurveyedomex**
Proceso: **PEL 2014-2015 MEX**

Identificador	40408	Estado	MEXICO
Ticket	59897	Municipio	NAUCALPAN DE JUAREZ
Fecha de recorrido	11/03/2015 14:42	Colonia	ciudad satelite
Latitud	19.51583088	Calle	lopez mateos
Longitud	-99.24456681	Numero	s/n
Device ID	IFE-Desktop v1.0	Distrito	
Partido	Partido Acción Nacional	Cargo	Presidente
Candidato			
Otro Candidato	jose luis duran reveles		

Observaciones:

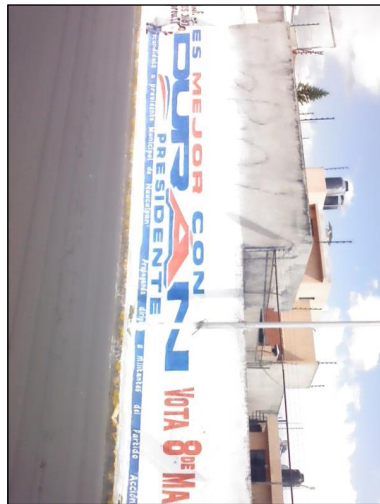

TIPO DE ANUNCIO

Muros

TAMAÑO

20 x 2



Sistema Integral de Monitoreo de Espectaculares
Reporte de recorrido

Del: **09/03/2015**
Hasta: **24/03/2015**
Usuario: **exurveyedomex**
Proceso: **PEL 2014-2015 MEX**

Identificador	40409	Estado	MEXICO
Ticket	59897	Municipio	NAUCALPAN DE JUAREZ
Fecha de recorrido	11/03/2015 14:46	Colonia	ciudad satelite
Latitud	19.51611668	Calle	lopez mateos
Longitud	-99.24430591	Numero	s/n
Device ID	IFE-Desktop v1.0	Distrito	
Partido	Partido Acción Nacional	Cargo	Presidente
Candidato			
Otro Candidato	edgar armando olvera higuera		

Observaciones:

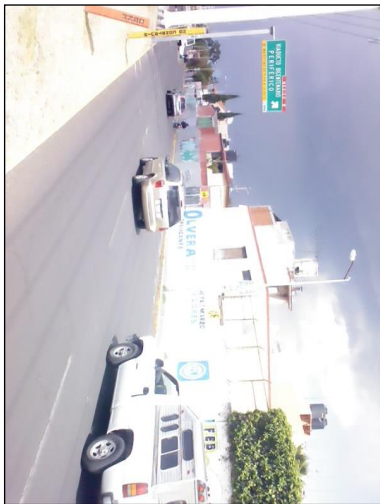

TIPO DE ANUNCIO

Muros

TAMAÑO

20 x 2

