

Sistema Integral de Monitoreo de Espectaculares

Reporte de recorrido

Del: **22/02/2015**
Hasta: **28/02/2015**
Usuario: **exurveybcs**
Proceso: **PEF 2014-2015**

Identificador	40009	Estado	BAJA CALIFORNIA SUR
Ticket	59716	Municipio	LA PAZ
Fecha de recorrido	24/02/2015 11:53	Colonia	centro
Latitud	24.14329026	Calle	navarro
Longitud	-110.3124705	Numero	sin numero
Device ID	IFE-Desktop v1.0	Distrito	
Partido	Encuentro Social	Cargo	Genérico
Candidato			
Otro Candidato			

Observaciones: ninguna



TIPO DE ANUNCIO

Muros

TAMAÑO

5 x 2



Sistema Integral de Monitoreo de Espectaculares
Reporte de recorrido

Del: **22/02/2015**
Hasta: **28/02/2015**
Usuario: **exurveybc**
Proceso: **PEF 2014-2015**

Identificador	39611	Estado	BAJA CALIFORNIA
Ticket	59584	Municipio	MEXICALI
Fecha de recorrido	23/02/2015 14:18	Colonia	zona industrial
Latitud	32.64880317	Calle	av lopez mateos
Longitud	-115.47125827	Numero	1500
Device ID	IFE-Desktop v1.0	Distrito	
Partido	Encuentro Social	Cargo	Genérico
Candidato			
Otro Candidato			

Observaciones: bc dt 02 espectacular

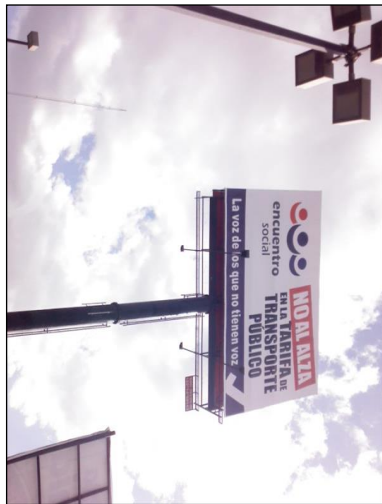

TIPO DE ANUNCIO

Panorámicos

TAMAÑO

9 x 6

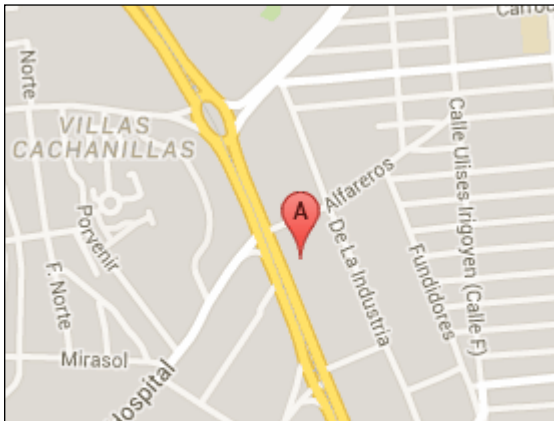

Sistema Integral de Monitoreo de Espectaculares

Reporte de recorrido

Del: **22/02/2015**
 Hasta: **28/02/2015**
 Usuario: **exurveymor**
 Proceso: **PEF 2014-2015**

Identificador	39989	Estado	MORELOS
Ticket	59704	Municipio	CUERNAVACA
Fecha de recorrido	24/02/2015 16:33	Colonia	Col. Milpillas
Latitud	18.94876041	Calle	Autopista Cuernavaca Acapulco
Longitud	-99.18801848	Numero	s/n
Device ID	IFE-Desktop v1.0	Distrito	
Partido	Encuentro Social	Cargo	Genérico
Candidato			
Otro Candidato			

Observaciones: Publicidad del partido. Distrito I



TIPO DE ANUNCIO

Panorámicos

TAMAÑO

10 x 8

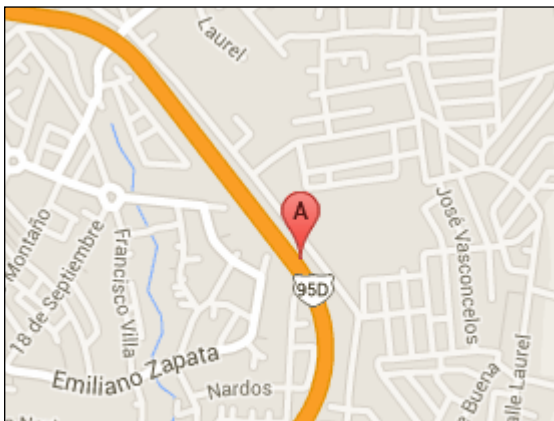

Sistema Integral de Monitoreo de Espectaculares
Reporte de recorrido

Del: 22/02/2015
Hasta: 28/02/2015
Usuario: exurveyedomex
Proceso: PEF 2014-2015

Identificador	38714	Estado	MEXICO
Ticket	59301	Municipio	TULTITLAN
Fecha de recorrido	25/02/2015 01:07	Colonia	lazarro cardenas
Latitud	19.6304756	Calle	recursos hidraulicos
Longitud	-99.16420989	Numero	s/n
Device ID	IFE-Desktop v1.0	Distrito	
Partido	Encuentro Social	Cargo	Genérico
Candidato			
Otro Candidato			

Observaciones:



TIPO DE ANUNCIO

Muros

TAMAÑO

3 x 2





Sistema Integral de Monitoreo de Espectaculares

Reporte de recorrido

Del: 22/02/2015
Hasta: 28/02/2015
Usuario: exurveyedomex
Proceso: PEF 2014-2015

Identificador	39015	Estado	MEXICO
Ticket	59452	Municipio	NEZAHUALCOYOTL
Fecha de recorrido	25/02/2015 10:59	Colonia	fraccionamiento rey neza
Latitud	19.39659374	Calle	prolongacion cuarta avenida
Longitud	-98.98198987	Numero	sin numero
Device ID	IFE-Desktop v1.0	Distrito	
Partido	Encuentro Social	Cargo	Genérico
Candidato			
Otro Candidato			

Observaciones: insita al voto



TIPO DE ANUNCIO

Muros

TAMAÑO

1 x 7

