

Sistema Integral de Monitoreo de Espectaculares

Reporte de recorrido

Del: **22/02/2015**
Hasta: **28/02/2015**
Usuario: **exurveybc**
Proceso: **PEF 2014-2015**

Identificador	39612	Estado	BAJA CALIFORNIA
Ticket	59584	Municipio	MEXICALI
Fecha de recorrido	24/02/2015 10:03	Colonia	televisora
Latitud	32.61384034	Calle	prolongacion h colegio militar
Longitud	-115.50526507	Numero	s/n
Device ID	IFE-Desktop v1.0	Distrito	
Partido	Partido Movimiento Ciudadano	Cargo	Diputado
Candidato			
Otro Candidato	trinidad vaca		

Observaciones: bc dt 07 espectacular precandidata a dip federal por mc

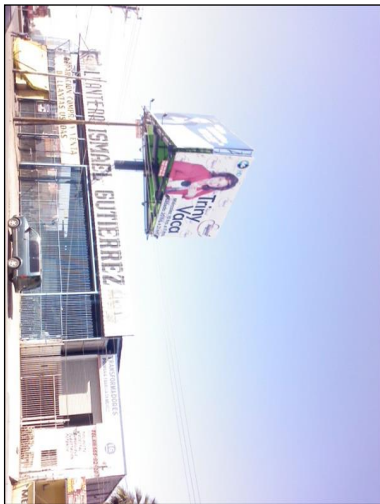

TIPO DE ANUNCIO

Panorámicos

TAMAÑO

9 x 6



Sistema Integral de Monitoreo de Espectaculares

Reporte de recorrido

Del: **22/02/2015**
 Hasta: **28/02/2015**
 Usuario: **exurveybc**
 Proceso: **PEF 2014-2015**

Identificador	39614	Estado	BAJA CALIFORNIA
Ticket	59584	Municipio	MEXICALI
Fecha de recorrido	24/02/2015 10:58	Colonia	televisora
Latitud	32.61164836	Calle	calz anahuac
Longitud	-115.47876134	Numero	s/n
Device ID	IFE-Desktop v1.0	Distrito	
Partido	Partido Movimiento Ciudadano	Cargo	Diputado
Candidato			
Otro Candidato	trinidad vaca		

Observaciones: bc dt 07 espectacular precandidata a dip federal de mc



TIPO DE ANUNCIO

Panorámicos

TAMAÑO

9 x 6

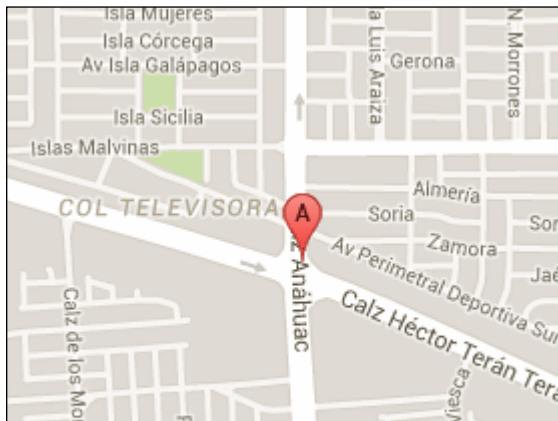

Sistema Integral de Monitoreo de Espectaculares

Reporte de recorrido

Del: **22/02/2015**

Hasta: **28/02/2015**

Usuario: **exurveychih**

Proceso: **PEF 2014-2015**

Identificador	39110	Estado	CHIHUAHUA
Ticket	59476	Municipio	CHIHUAHUA
Fecha de recorrido	27/02/2015 10:09	Colonia	miraDOR
Latitud	28.6474762	Calle	avenida cantera
Longitud	-106.12121245	Numero	s/n
Device ID	IFE-Desktop v1.0	Distrito	
Partido	Partido Movimiento Ciudadano	Cargo	Diputado
Candidato			
Otro Candidato	alan falomir		

Observaciones: ninguna



TIPO DE ANUNCIO

Panorámicos

TAMAÑO

12 x 7



Sistema Integral de Monitoreo de Espectaculares
Reporte de recorrido

Del: **22/02/2015**
Hasta: **28/02/2015**
Usuario: **exurveychih**
Proceso: **PEF 2014-2015**

Identificador	39125	Estado	CHIHUAHUA
Ticket	59476	Municipio	CHIHUAHUA
Fecha de recorrido	27/02/2015 13:22	Colonia	quintas del sol
Latitud	28.62739514	Calle	boulevard ortiz mena
Longitud	-106.09856936	Numero	3401
Device ID	IFE-Desktop v1.0	Distrito	
Partido	Partido Movimiento Ciudadano	Cargo	Diputado
Candidato			
Otro Candidato	alan falomir		

Observaciones:

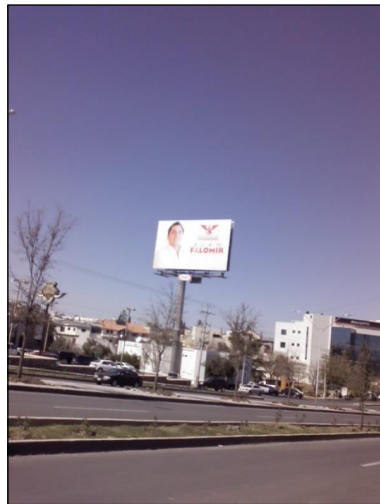
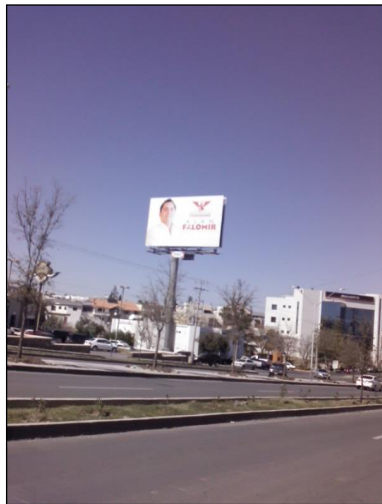

TIPO DE ANUNCIO

Panorámicos

TAMAÑO

12 x 7



Sistema Integral de Monitoreo de Espectaculares
Reporte de recorrido

Del: 22/02/2015
Hasta: 28/02/2015
Usuario: exurveyedomex
Proceso: PEF 2014-2015

Identificador	38694	Estado	MEXICO
Ticket	59283	Municipio	CUAUTITLAN IZCALLI
Fecha de recorrido	23/02/2015 10:55	Colonia	infontavit tepalcapa
Latitud	19.63427822	Calle	primero de mayo
Longitud	-99.2062473	Numero	sin numero
Device ID	IFE-Desktop v1.0	Distrito	
Partido	Partido Movimiento Ciudadano	Cargo	Genérico Federal
Candidato			
Otro Candidato	angelica tinajero		

Observaciones: diputada federal



TIPO DE ANUNCIO

Mantas

TAMAÑO

2 x 1



Sistema Integral de Monitoreo de Espectaculares
Reporte de recorrido

Del: 22/02/2015
Hasta: 28/02/2015
Usuario: exurveyedomex
Proceso: PEF 2014-2015

Identificador	38695	Estado	MEXICO
Ticket	59283	Municipio	CUAUTITLAN IZCALLI
Fecha de recorrido	23/02/2015 11:12	Colonia	parques
Latitud	19.6671	Calle	primero de mayo
Longitud	-99.21188451	Numero	68
Device ID	IFE-Desktop v1.0	Distrito	
Partido	Partido Movimiento Ciudadano	Cargo	Genérico Federal
Candidato			
Otro Candidato	angelica tinajero		

Observaciones: diputada federal



TIPO DE ANUNCIO

Mantas

TAMAÑO

2 x 1

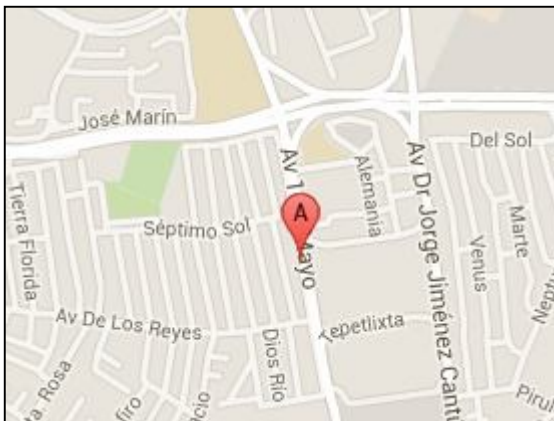

Sistema Integral de Monitoreo de Espectaculares
Reporte de recorrido

Del: 22/02/2015
Hasta: 28/02/2015
Usuario: exurveyedomex
Proceso: PEF 2014-2015

Identificador	38696	Estado	MEXICO
Ticket	59289	Municipio	NICOLAS ROMERO
Fecha de recorrido	23/02/2015 12:45	Colonia	vicente guerrero 2da seccion
Latitud	19.60969839	Calle	camino a loma del rio
Longitud	-99.33492397	Numero	s/n
Device ID	IFE-Desktop v1.0	Distrito	
Partido	Partido Movimiento Ciudadano	Cargo	Diputado
Candidato			
Otro Candidato	Fabiola Villegas Hernandez		

Observaciones:

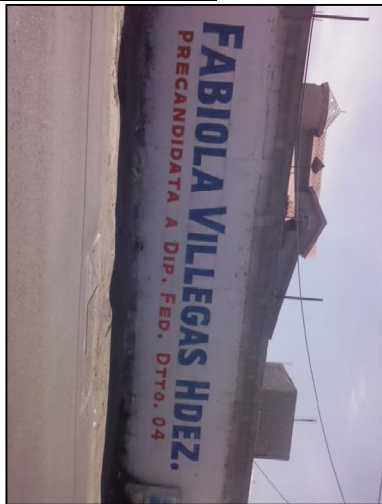

TIPO DE ANUNCIO

Muros

TAMAÑO

15 x 2



Sistema Integral de Monitoreo de Espectaculares
Reporte de recorrido

Del: 22/02/2015
Hasta: 28/02/2015
Usuario: exurveyedomex
Proceso: PEF 2014-2015

Identificador	38697	Estado	MEXICO
Ticket	59289	Municipio	NICOLAS ROMERO
Fecha de recorrido	23/02/2015 13:13	Colonia	Hidalgo
Latitud	19.61866216	Calle	Avenida 1ro. Mayo
Longitud	-99.309693	Numero	s/n
Device ID	IFE-Desktop v1.0	Distrito	
Partido	Partido Movimiento Ciudadano	Cargo	Diputado
Candidato			
Otro Candidato	Fabiola Villegas Hernandez		

Observaciones:

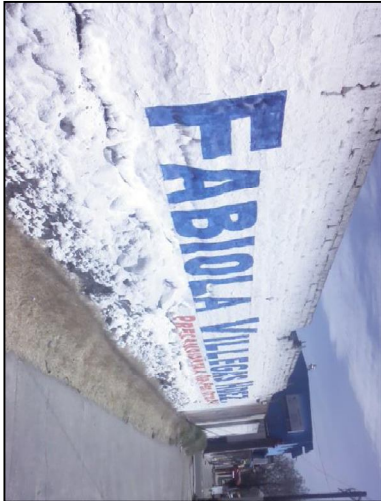

TIPO DE ANUNCIO
Muros

TAMAÑO
19 x 2

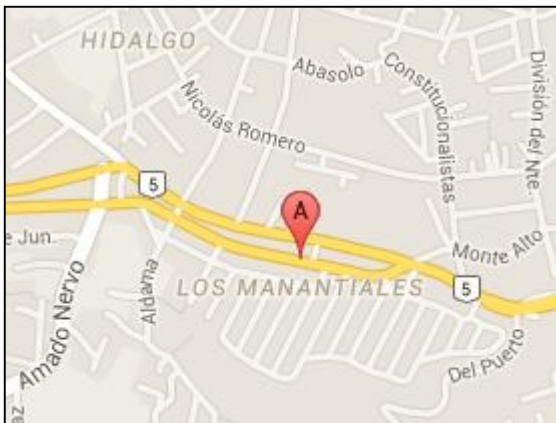

Sistema Integral de Monitoreo de Espectaculares
Reporte de recorrido

Del: 22/02/2015
Hasta: 28/02/2015
Usuario: exurveyedomex
Proceso: PEF 2014-2015

Identificador	38711	Estado	MEXICO
Ticket	59301	Municipio	TULTITLAN
Fecha de recorrido	25/02/2015 00:40	Colonia	independencia
Latitud	19.63396182	Calle	temascalcingo
Longitud	-99.18044826	Numero	s/n
Device ID	IFE-Desktop v1.0	Distrito	
Partido	Partido Movimiento Ciudadano	Cargo	Diputado
Candidato			
Otro Candidato	ernesto tapia magana		

Observaciones:



TIPO DE ANUNCIO

Muros

TAMAÑO

15 x 2



Sistema Integral de Monitoreo de Espectaculares
Reporte de recorrido

Del: 22/02/2015
Hasta: 28/02/2015
Usuario: exurveyedomex
Proceso: PEF 2014-2015

Identificador	39060	Estado	MEXICO
Ticket	59464	Municipio	TOLUCA
Fecha de recorrido	28/02/2015 12:13	Colonia	aviacion autopan
		Calle	toluca - atlacomulco
Latitud	19.37340045	Numero	s/n
Longitud	-99.69746922	Distrito	
Device ID	IFE-Desktop v1.0		
Partido	Partido Movimiento Ciudadano	Cargo	Diputado
Candidato			
Otro Candidato	esmeralda de luna		

Observaciones:



TIPO DE ANUNCIO

Muros

TAMAÑO

50 x 2.5

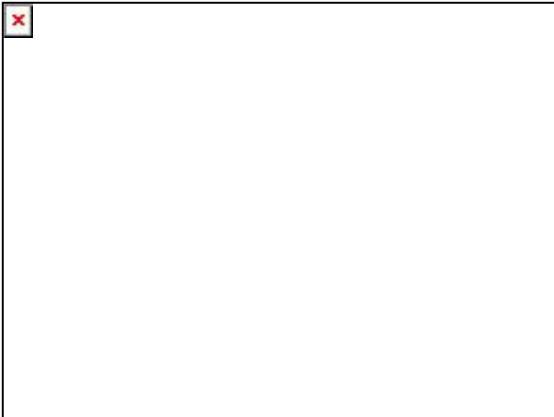

Sistema Integral de Monitoreo de Espectaculares
Reporte de recorrido

Del: 22/02/2015
Hasta: 28/02/2015
Usuario: exurveyjal
Proceso: PEF 2014-2015

Identificador	39799	Estado	JALISCO
Ticket	59626	Municipio	GUADALAJARA
Fecha de recorrido	24/02/2015 12:20	Colonia	sector juarez
Latitud	20.61492363	Calle	8 de julio
Longitud	-103.3745309	Numero	3749
Device ID	IFE-Desktop v1.0	Distrito	
Partido	Partido Movimiento Ciudadano	Cargo	Genérico Federal
Candidato			
Otro Candidato	victor sanchez		

Observaciones: diputado 14 distrito local



TIPO DE ANUNCIO

Mantas

TAMAÑO

1 x 1

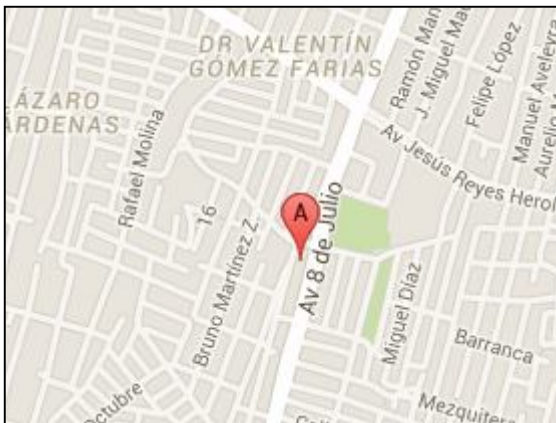

Sistema Integral de Monitoreo de Espectaculares
Reporte de recorrido

Del: 22/02/2015
Hasta: 28/02/2015
Usuario: exurveyjal
Proceso: PEF 2014-2015

Identificador	39801	Estado	JALISCO
Ticket	59626	Municipio	GUADALAJARA
Fecha de recorrido	24/02/2015 13:48	Colonia	santa teresita
		Calle	eulogio parra
		Numero	1153
Latitud	20.68690067	Distrito	
Longitud	-103.35825954		
Device ID	IFE-Desktop v1.0		
Partido	Partido Movimiento Ciudadano	Cargo	Diputado
Candidato			
Otro Candidato	veronica delgadillo		

Observaciones: veronica delgadillo diputado federal distrito 9



TIPO DE ANUNCIO

Mantas

TAMAÑO

1 x 0.5



Sistema Integral de Monitoreo de Espectaculares
Reporte de recorrido

Del: 22/02/2015
Hasta: 28/02/2015
Usuario: exurveyjal
Proceso: PEF 2014-2015

Identificador	39802	Estado	JALISCO
Ticket	59626	Municipio	GUADALAJARA
Fecha de recorrido	25/02/2015 11:44	Colonia	del fresno
Latitud	20.65468968	Calle	ruisenor
Longitud	-103.3735691	Numero	2062
Device ID	IFE-Desktop v1.0	Distrito	
Partido	Partido Movimiento Ciudadano	Cargo	Diputado
Candidato			
Otro Candidato	victor sanchez		

Observaciones: victor sanchez precandidato a diputado federal distrito 14



TIPO DE ANUNCIO

Mantas

TAMAÑO

1 x 0.5



Sistema Integral de Monitoreo de Espectaculares
Reporte de recorrido

Del: 22/02/2015
Hasta: 28/02/2015
Usuario: exurveyjal
Proceso: PEF 2014-2015

Identificador	39803	Estado	JALISCO
Ticket	59626	Municipio	GUADALAJARA
Fecha de recorrido	25/02/2015 13:36	Colonia	barajas villasenor
Latitud	20.66961589	Calle	plutarco elias calles
Longitud	-103.29701172	Numero	465
Device ID	IFE-Desktop v1.0	Distrito	
Partido	Partido Movimiento Ciudadano	Cargo	Diputado
Candidato			
Otro Candidato	jonabad martinez		

Observaciones: jonabad martinez precandidato a diputado federal diputado 11

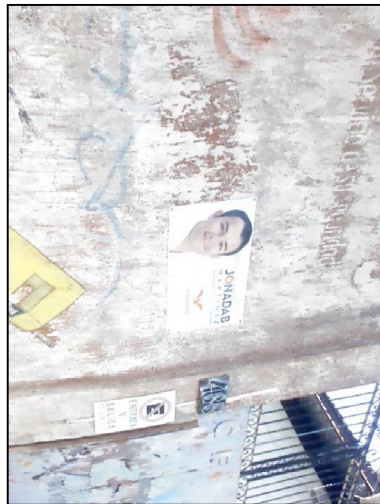

TIPO DE ANUNCIO

Mantas

TAMAÑO

1 x 0.5



Sistema Integral de Monitoreo de Espectaculares
Reporte de recorrido

Del: 22/02/2015
Hasta: 28/02/2015
Usuario: exurveyjal
Proceso: PEF 2014-2015

Identificador	39804	Estado	JALISCO
Ticket	59626	Municipio	TLAQUEPAQUE
Fecha de recorrido	26/02/2015 11:18	Colonia	atlas
		Calle	rio ameca
		Numero	1549
Latitud	20.65036165	Distrito	
Longitud	-103.32938365		
Device ID	IFE-Desktop v1.0		
Partido	Partido Movimiento Ciudadano	Cargo	Diputado
Candidato			
Otro Candidato	maria jose dipp		

Observaciones: maria jose precandidato a diputado federal



TIPO DE ANUNCIO

Mantas

TAMAÑO

1 x 0.5



Sistema Integral de Monitoreo de Espectaculares
Reporte de recorrido

Del: 22/02/2015
Hasta: 28/02/2015
Usuario: **exurveyjal**
Proceso: **PEF 2014-2015**

Identificador	39806	Estado	JALISCO
Ticket	59626	Municipio	TLAQUEPAQUE
Fecha de recorrido	26/02/2015 12:10	Colonia	san pedro tlaquepaque
Latitud	20.63598136	Calle	alvarez del castillo
Longitud	-103.29095441	Numero	841
Device ID	IFE-Desktop v1.0	Distrito	
Partido	Partido Movimiento Ciudadano	Cargo	Diputado
Candidato			
Otro Candidato	german ralis		

Observaciones: german ralis precandidato a diputado federal distrito 16

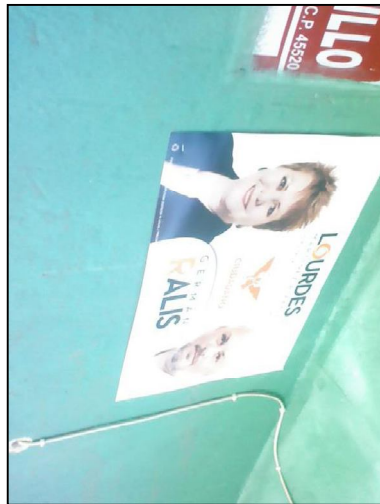

TIPO DE ANUNCIO

Mantas

TAMAÑO

0.4 x 3



Sistema Integral de Monitoreo de Espectaculares
Reporte de recorrido

Del: 22/02/2015
Hasta: 28/02/2015
Usuario: **exurveyjal**
Proceso: **PEF 2014-2015**

Identificador	39807	Estado	JALISCO
Ticket	59626	Municipio	GUADALAJARA
Fecha de recorrido	28/02/2015 09:29	Colonia	blanco y cuellar
Latitud	20.67451813	Calle	esteban a la torre
Longitud	-103.30303506	Numero	2228
Device ID	IFE-Desktop v1.0	Distrito	
Partido	Partido Movimiento Ciudadano	Cargo	Diputado
Candidato			
Otro Candidato	jonadab martinez		

Observaciones: jonadab martinez precandidato a diputado federal distrito 11, se encontraron 7 lonas en el lugar



TIPO DE ANUNCIO

Mantas

TAMAÑO

0.7 x 0.4

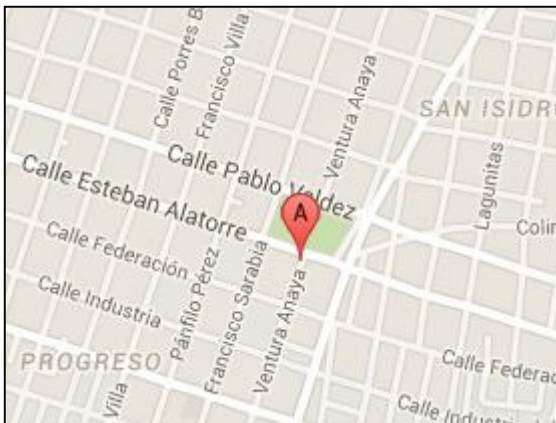

Sistema Integral de Monitoreo de Espectaculares
Reporte de recorrido

Del: 22/02/2015
Hasta: 28/02/2015
Usuario: exurveyjal
Proceso: PEF 2014-2015

Identificador	39808	Estado	JALISCO
Ticket	59626	Municipio	GUADALAJARA
Fecha de recorrido	28/02/2015 12:08	Colonia	
Latitud	20.67089422	Calle	los cortes
Longitud	-103.29601708	Numero	2924
Device ID	IFE-Desktop v1.0	Distrito	
Partido	Partido Movimiento Ciudadano	Cargo	Diputado
Candidato			
Otro Candidato	jonadab martinez		

Observaciones: jonadab martinez precandidato a diputado federal distrito 11



TIPO DE ANUNCIO

Muros

TAMAÑO

6 x 2.5



Sistema Integral de Monitoreo de Espectaculares

Reporte de recorrido

Del: 22/02/2015

Hasta: 28/02/2015

Usuario: exurveyjal

Proceso: PEF 2014-2015

Identificador	39809	Estado	JALISCO
Ticket	59626	Municipio	GUADALAJARA
Fecha de recorrido	28/02/2015 12:27	Colonia	1000
		Calle	samaria
Latitud	20.67370381	Numero	
Longitud	-103.28367076	Distrito	
Device ID	IFE-Desktop v1.0		
Partido	Partido Movimiento Ciudadano	Cargo	Diputado
Candidato			
Otro Candidato	jonadab martinez		

Observaciones: jonadab martinez precandidato a diputado federal distrito 11, tres lonas grandes por la calle samaria y una mas de misma dimension 3 x 2 en la calle jordan

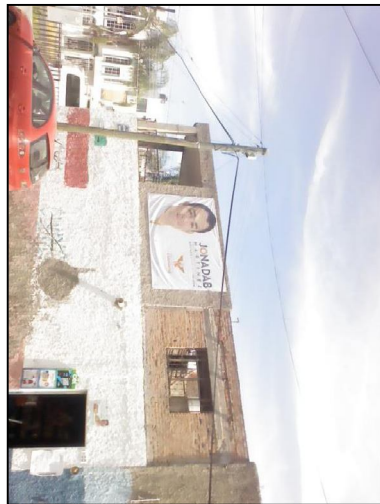

TIPO DE ANUNCIO

Mantas

TAMAÑO

3 x 2



Sistema Integral de Monitoreo de Espectaculares
Reporte de recorrido

Del: 22/02/2015
Hasta: 28/02/2015
Usuario: exurveymor
Proceso: PEF 2014-2015

Identificador	39967	Estado	MORELOS
Ticket	59704	Municipio	CUERNAVACA
Fecha de recorrido	24/02/2015 13:08	Colonia	Col. Tlaltenango
Latitud	18.94641888	Calle	Av. Emiliano Zapata
Longitud	-99.24367794	Numero	321
Device ID	IFE-Desktop v1.0	Distrito	
Partido	Partido Movimiento Ciudadano	Cargo	Diputado
Candidato			
Otro Candidato	Javier Espinosa		

Observaciones: Precandidato Diputado Federal | Distrito



TIPO DE ANUNCIO

Mantas

TAMAÑO

1.5 x 1.5





Sistema Integral de Monitoreo de Espectaculares

Reporte de recorrido

Del: 22/02/2015
Hasta: 28/02/2015
Usuario: exurveymor
Proceso: PEF 2014-2015

Identificador	39968	Estado	MORELOS
Ticket	59704	Municipio	CUERNAVACA
Fecha de recorrido	24/02/2015 13:16	Colonia	Col. Tlaltenango
Latitud	18.94641532	Calle	Av. Emiliano Zapata
Longitud	-99.24363482	Numero	321
Device ID	IFE-Desktop v1.0	Distrito	
Partido	Partido Movimiento Ciudadano	Cargo	Diputado
Candidato			
Otro Candidato	Javier Espinosa		

Observaciones: Precandidato Diputado Federal | Distrito



TIPO DE ANUNCIO

Mantas

TAMAÑO

1.5 x 1.5



Sistema Integral de Monitoreo de Espectaculares
Reporte de recorrido

Del: 22/02/2015
Hasta: 28/02/2015
Usuario: exurveymor
Proceso: PEF 2014-2015

Identificador	39995	Estado	MORELOS
Ticket	59710	Municipio	TEMIXCO
Fecha de recorrido	25/02/2015 11:21	Colonia	Col. Centro
Latitud	18.85377385	Calle	Carretera Cuernavaca Puente de Ixtla km84
Longitud	-99.22485945	Numero	s/n
Device ID	IFE-Desktop v1.0	Distrito	
Partido	Partido Movimiento Ciudadano	Cargo	Genérico
Candidato			
Otro Candidato			

Observaciones: Distrito II



TIPO DE ANUNCIO

Panorámicos

TAMAÑO

6 x 3

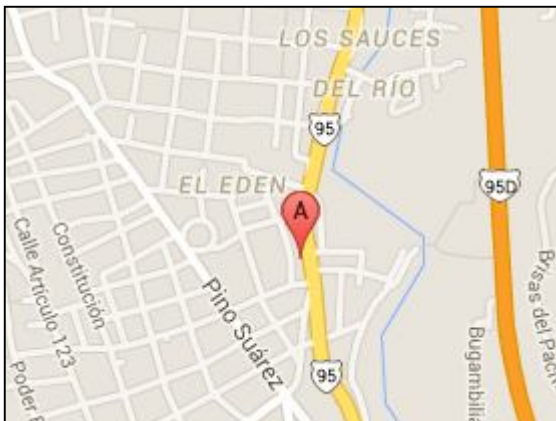

Sistema Integral de Monitoreo de Espectaculares
Reporte de recorrido

Del: **22/02/2015**
Hasta: **28/02/2015**
Usuario: **exurveynl**
Proceso: **PEF 2014-2015**

Identificador	40038	Estado	NUEVO LEON
Ticket	59722	Municipio	MONTERREY
Fecha de recorrido	23/02/2015 11:54	Colonia	zapata
Latitud	25.70571311	Calle	ruiz cortinez
Longitud	-100.35314961	Numero	s/n
Device ID	IFE-Desktop v1.0	Distrito	
Partido	Partido Movimiento Ciudadano	Cargo	Presidente
Candidato			
Otro Candidato	fernando elizondo barragan		

Observaciones: gobernador distrito. 6

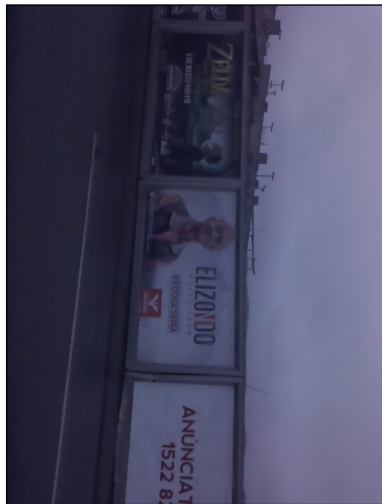

TIPO DE ANUNCIO

Vallas

TAMAÑO

5 x 3



Sistema Integral de Monitoreo de Espectaculares

Reporte de recorrido

Del: **22/02/2015**

Hasta: **28/02/2015**

Usuario: **exurveynl**

Proceso: **PEF 2014-2015**

Identificador	40039	Estado	NUEVO LEON
Ticket	59722	Municipio	MONTERREY
Fecha de recorrido	24/02/2015 10:36	Colonia	las brisas
Latitud	25.62386796	Calle	eugenio garza sada
Longitud	-100.27479771	Numero	s/n
Device ID	IFE-Desktop v1.0	Distrito	

Partido	Partido Movimiento Ciudadano	Cargo	Presidente
Candidato			
Otro Candidato	fernando elizondo		

Observaciones: gobernador distrito 10

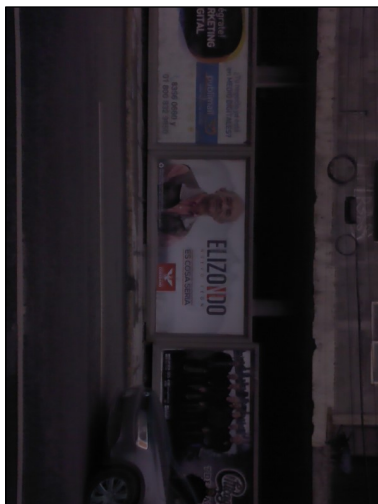
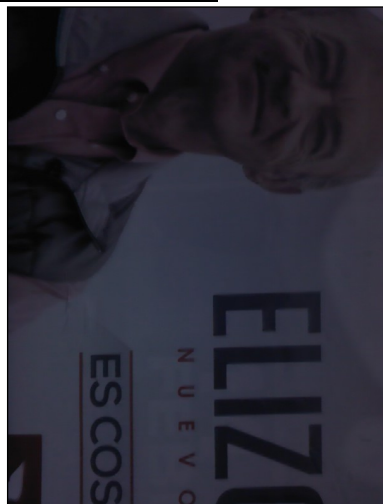

TIPO DE ANUNCIO

Marquesinas

TAMAÑO

5 x 2

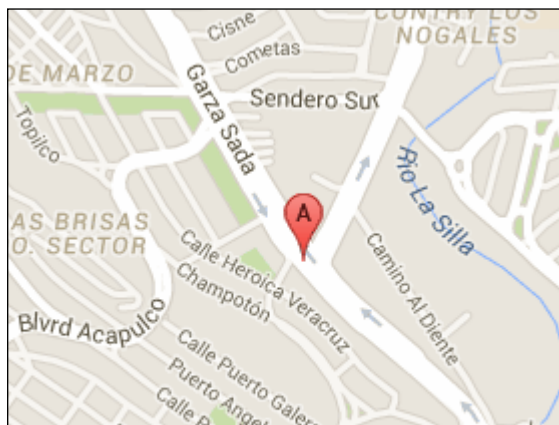

Sistema Integral de Monitoreo de Espectaculares

Reporte de recorrido

Del: **22/02/2015**

Hasta: **28/02/2015**

Usuario: **exurveyoax**

Proceso: **PEF 2014-2015**

Identificador	39189	Estado	OAXACA
Ticket	59500	Municipio	OAXACA DE JUAREZ
Fecha de recorrido	26/02/2015 14:44	Colonia	santa maria
Latitud	17.07905194	Calle	carretera cerro del fortin
Longitud	-96.73984554	Numero	km 1
Device ID	IFE-Desktop v1.0	Distrito	

Partido	Partido Movimiento Ciudadano	Cargo	Diputado
Candidato			
Otro Candidato	álfonso rule		

Observaciones: sin ob



TIPO DE ANUNCIO

Panorámicos

TAMAÑO

8 x 5



Sistema Integral de Monitoreo de Espectaculares
Reporte de recorrido

Del: 22/02/2015
Hasta: 28/02/2015
Usuario: exurveypue
Proceso: PEF 2014-2015

Identificador	38760	Estado	PUEBLA
Ticket	59319	Municipio	SAN PEDRO CHOLULA
Fecha de recorrido	24/02/2015 12:20	Colonia	san pedro cholula
Latitud	19.07834835	Calle	carretera estatal a coronongo
Longitud	-98.29281886	Numero	s/n
Device ID	IFE-Desktop v1.0	Distrito	
Partido	Partido Movimiento Ciudadano	Cargo	Genérico
Candidato			
Otro Candidato			

Observaciones: distrito 10, muro 2/11



TIPO DE ANUNCIO

Muros

TAMAÑO

4 x 2

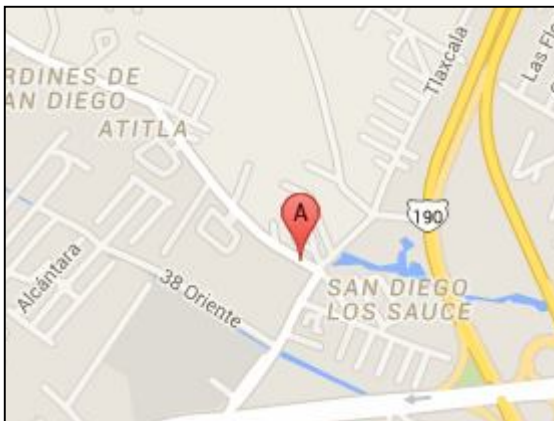

Sistema Integral de Monitoreo de Espectaculares
Reporte de recorrido

Del: 22/02/2015
Hasta: 28/02/2015
Usuario: exurveypue
Proceso: PEF 2014-2015

Identificador	38761	Estado	PUEBLA
Ticket	59319	Municipio	SAN PEDRO CHOLULA
Fecha de recorrido	24/02/2015 12:26	Colonia	prologacion de la 6 norte
Latitud	19.07840021	Calle	circuito poniente prolongacion de la 6 norte
Longitud	-98.29286763	Numero	4207
Device ID	IFE-Desktop v1.0	Distrito	
Partido	Partido Movimiento Ciudadano	Cargo	Genérico
Candidato			
Otro Candidato			

Observaciones: distrito. 10, generico no llama al voto, 4/11



TIPO DE ANUNCIO

Muros

TAMAÑO

3 x 2



Sistema Integral de Monitoreo de Espectaculares
Reporte de recorrido

Del: 22/02/2015
Hasta: 28/02/2015
Usuario: exurveypue
Proceso: PEF 2014-2015

Identificador	38762	Estado	PUEBLA
Ticket	59319	Municipio	SAN PEDRO CHOLULA
Fecha de recorrido	24/02/2015 12:34	Colonia	prologacion de la 6 norte
Latitud	19.07837941	Calle	circuito poniente
Longitud	-98.29298687	Numero	4207
Device ID	IFE-Desktop v1.0	Distrito	
Partido	Partido Movimiento Ciudadano	Cargo	Genérico
Candidato			
Otro Candidato			

Observaciones: distrito 10, generico no llama al voto, muro 6/11



TIPO DE ANUNCIO

Muros

TAMAÑO

3 x 2



Sistema Integral de Monitoreo de Espectaculares
Reporte de recorrido

Del: 22/02/2015
Hasta: 28/02/2015
Usuario: exurveypue
Proceso: PEF 2014-2015

Identificador	38763	Estado	PUEBLA
Ticket	59319	Municipio	SAN PEDRO CHOLULA
Fecha de recorrido	24/02/2015 12:41	Colonia	prolongacion de la 6 norte
Latitud	19.07856632	Calle	circuito poniente
Longitud	-98.29333263	Numero	4207
Device ID	IFE-Desktop v1.0	Distrito	
Partido	Partido Movimiento Ciudadano	Cargo	Genérico
Candidato			
Otro Candidato			

Observaciones: distrito 10, generico no llama al voto, muro 8/11



TIPO DE ANUNCIO

Muros

TAMAÑO

3 x 2

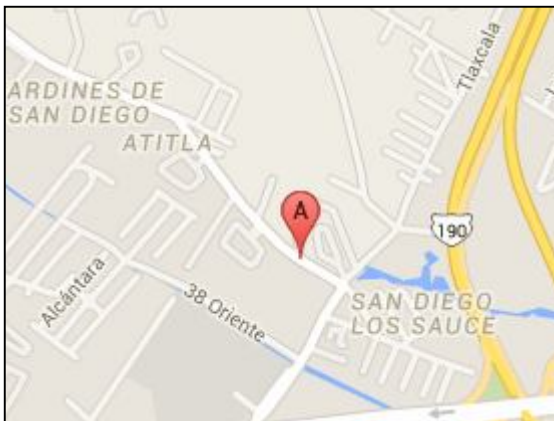

Sistema Integral de Monitoreo de Espectaculares

Reporte de recorrido

Del: 22/02/2015

Hasta: 28/02/2015

Usuario: exurveypue

Proceso: PEF 2014-2015

Identificador	38764	Estado	PUEBLA
Ticket	59319	Municipio	SAN PEDRO CHOLULA
Fecha de recorrido	24/02/2015 12:46	Colonia	prologacion de la 6 norte
Latitud	19.07865032	Calle	circuito poniente
Longitud	-98.29341114	Numero	4207
Device ID	IFE-Desktop v1.0	Distrito	
Partido	Partido Movimiento Ciudadano	Cargo	Genérico
Candidato			
Otro Candidato			

Observaciones: distrito 10, generico no llama voto, muro 10/11



TIPO DE ANUNCIO

Muros

TAMAÑO

3 x 2

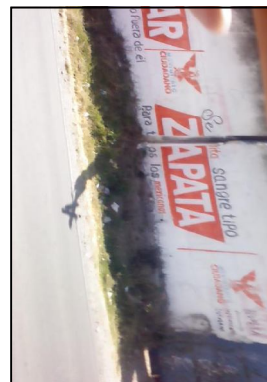

Sistema Integral de Monitoreo de Espectaculares
Reporte de recorrido

Del: 22/02/2015
Hasta: 28/02/2015
Usuario: exurveypue
Proceso: PEF 2014-2015

Identificador	38776	Estado	PUEBLA
Ticket	59325	Municipio	SAN PEDRO CHOLULA
Fecha de recorrido	24/02/2015 10:43	Colonia	ocotlan
Latitud	19.13699591	Calle	autipista con periferico
Longitud	-98.27420437	Numero	s/n
Device ID	IFE-Desktop v1.0	Distrito	
Partido	Partido Movimiento Ciudadano	Cargo	Genérico
Candidato			
Otro Candidato			

Observaciones: generico federal no llama al voto distrito 10



TIPO DE ANUNCIO

Panorámicos

TAMAÑO

6 x 5



Sistema Integral de Monitoreo de Espectaculares
Reporte de recorrido

Del: 22/02/2015
Hasta: 28/02/2015
Usuario: exurveypue
Proceso: PEF 2014-2015

Identificador	38786	Estado	PUEBLA
Ticket	59325	Municipio	SAN PEDRO CHOLULA
Fecha de recorrido	24/02/2015 12:22	Colonia	sanpedro cholula
Latitud	19.07833911	Calle	carretera estatal a coronango
Longitud	-98.29279958	Numero	s/n
Device ID	IFE-Desktop v1.0	Distrito	
Partido	Partido Movimiento Ciudadano	Cargo	Genérico
Candidato			
Otro Candidato			

Observaciones: generico institucional no llama al voto distrito 10 1/11



TIPO DE ANUNCIO

Muros

TAMAÑO

4 x 2

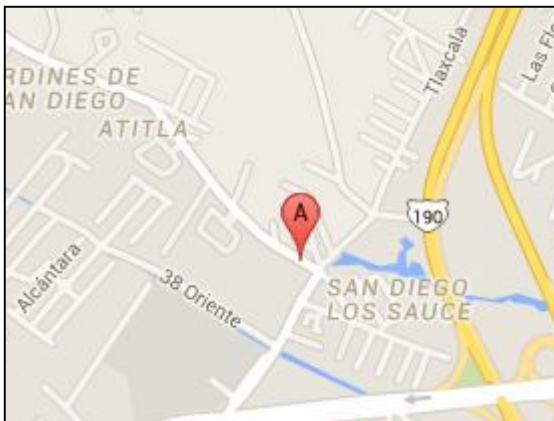

Sistema Integral de Monitoreo de Espectaculares

Reporte de recorrido

Del: 22/02/2015

Hasta: 28/02/2015

Usuario: exurveypue

Proceso: PEF 2014-2015

Identificador	38787	Estado	PUEBLA
Ticket	59325	Municipio	SAN PEDRO CHOLULA
Fecha de recorrido	24/02/2015 12:31	Colonia	prolongacion de la 6 norte
Latitud	19.07837396	Calle	circuito poniente prolongacion de la 6 norte
Longitud	-98.29287415	Numero	4207
Device ID	IFE-Desktop v1.0	Distrito	
Partido	Partido Movimiento Ciudadano	Cargo	Genérico
Candidato			
Otro Candidato			

Observaciones: generico institucional no llama al voto distrito 10 3/11

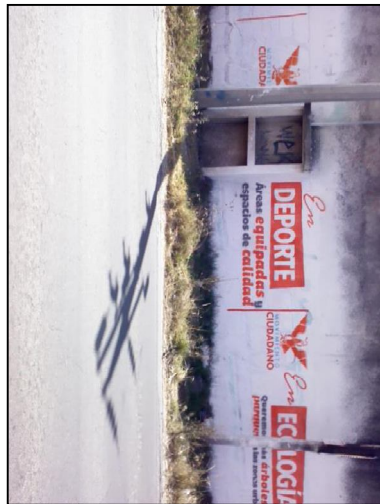

TIPO DE ANUNCIO

Muros

TAMAÑO

3 x 2



Sistema Integral de Monitoreo de Espectaculares
Reporte de recorrido

Del: 22/02/2015
Hasta: 28/02/2015
Usuario: exurveypue
Proceso: PEF 2014-2015

Identificador	38788	Estado	PUEBLA
Ticket	59325	Municipio	SAN PEDRO CHOLULA
Fecha de recorrido	24/02/2015 12:38	Colonia	prolongacion de la 6 norte
Latitud	19.07836005	Calle	circuito poniente
Longitud	-98.29297802	Numero	4207
Device ID	IFE-Desktop v1.0	Distrito	
Partido	Partido Movimiento Ciudadano	Cargo	Genérico
Candidato			
Otro Candidato			

Observaciones: generico institucional no llama al voto distrito 10 3/11



TIPO DE ANUNCIO

Muros

TAMAÑO

3 x 2



Sistema Integral de Monitoreo de Espectaculares
Reporte de recorrido

Del: 22/02/2015
Hasta: 28/02/2015
Usuario: exurveypue
Proceso: PEF 2014-2015

Identificador	38789	Estado	PUEBLA
Ticket	59325	Municipio	SAN PEDRO CHOLULA
Fecha de recorrido	24/02/2015 12:44	Colonia	prolongacion de la 6 norte
Latitud	19.0786154	Calle	circuito poniente
Longitud	-98.29332397	Numero	4207
Device ID	IFE-Desktop v1.0	Distrito	
Partido	Partido Movimiento Ciudadano	Cargo	Genérico
Candidato			
Otro Candidato			

Observaciones: generico institucional no llama al voto distrito 10 7/11

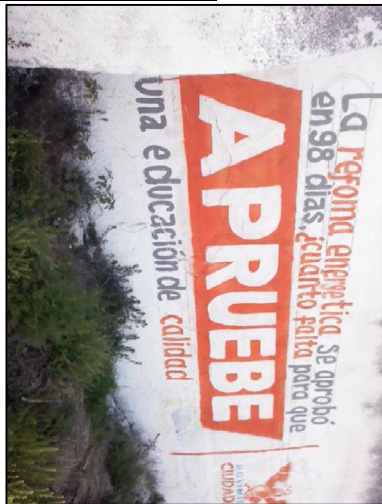

TIPO DE ANUNCIO

Muros

TAMAÑO

3 x 2

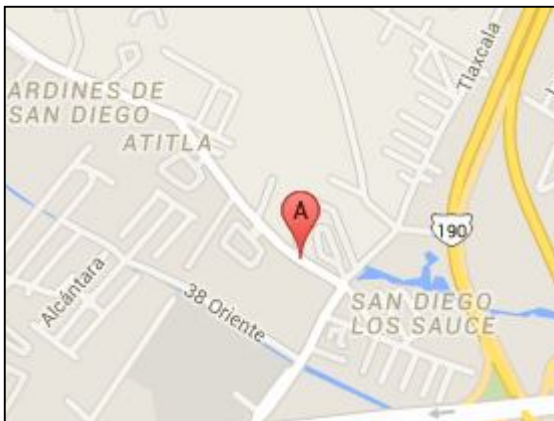

Sistema Integral de Monitoreo de Espectaculares
Reporte de recorrido

Del: 22/02/2015
Hasta: 28/02/2015
Usuario: exurveypue
Proceso: PEF 2014-2015

Identificador	38790	Estado	PUEBLA
Ticket	59325	Municipio	SAN PEDRO CHOLULA
Fecha de recorrido	24/02/2015 12:51	Colonia	prolongacion de la 6 norte
Latitud	19.07865339	Calle	circuito poniente
Longitud	-98.29341207	Numero	4207
Device ID	IFE-Desktop v1.0	Distrito	
Partido	Partido Movimiento Ciudadano	Cargo	Genérico
Candidato			
Otro Candidato			

Observaciones: generi institucional no llama al voto distrito 10 9/11

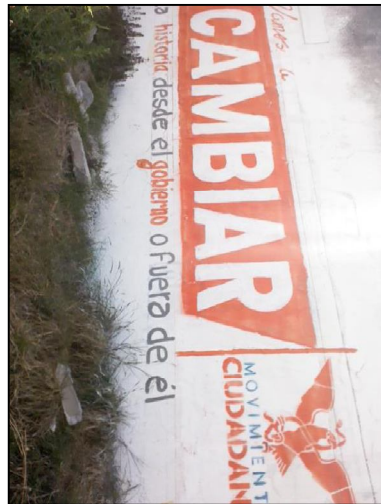

TIPO DE ANUNCIO

Muros

TAMAÑO

3 x 2



Sistema Integral de Monitoreo de Espectaculares
Reporte de recorrido

Del: 22/02/2015
Hasta: 28/02/2015
Usuario: exurveypue
Proceso: PEF 2014-2015

Identificador	38791	Estado	PUEBLA
Ticket	59325	Municipio	SAN PEDRO CHOLULA
Fecha de recorrido	24/02/2015 12:55	Colonia	prolongacion de la 6 norte
Latitud	19.07872885	Calle	circuito poniente
Longitud	-98.2935798	Numero	4207
Device ID	IFE-Desktop v1.0	Distrito	
Partido	Partido Movimiento Ciudadano	Cargo	Genérico
Candidato			
Otro Candidato			

Observaciones: generico institucional no llama al voto distrito 10 11/11



TIPO DE ANUNCIO

Muros

TAMAÑO

3 x 2



Sistema Integral de Monitoreo de Espectaculares
Reporte de recorrido

Del: 22/02/2015
Hasta: 28/02/2015
Usuario: exurveypue
Proceso: PEF 2014-2015

Identificador	39687	Estado	PUEBLA
Ticket	59596	Municipio	PUEBLA
Fecha de recorrido	26/02/2015 23:08	Colonia	villa posada
		Calle	av hermanos cerdan
Latitud	19.07893094	Numero	s/n
Longitud	-98.22790919	Distrito	
Device ID	IFE-Desktop v1.0		
Partido	Partido Movimiento Ciudadano	Cargo	Genérico
Candidato			
Otro Candidato			

Observaciones: generico institucional llama al voto distrito 9

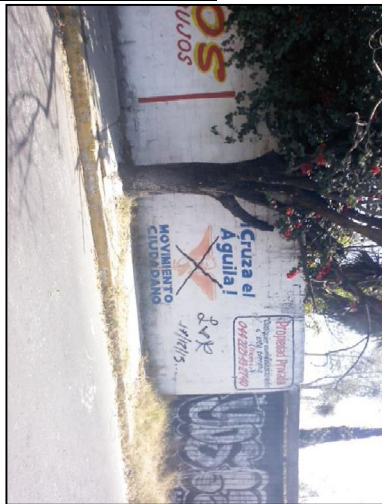

TIPO DE ANUNCIO

Muros

TAMAÑO

1.5 x 2

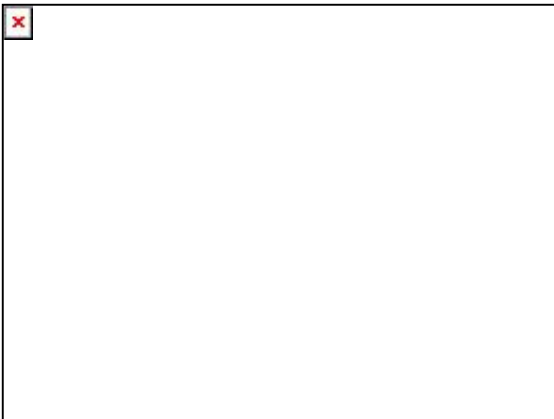

Sistema Integral de Monitoreo de Espectaculares
Reporte de recorrido

Del: 22/02/2015
Hasta: 28/02/2015
Usuario: exurveysin
Proceso: PEF 2014-2015

Identificador	38804	Estado	SINALOA
Ticket	59337	Municipio	CULIACAN
Fecha de recorrido	25/02/2015 09:55	Colonia	guadalupe
Latitud	24.79349102	Calle	ciudades hermanas
Longitud	-107.38650412	Numero	n/a
Device ID	IFE-Desktop v1.0	Distrito	
Partido	Partido Movimiento Ciudadano	Cargo	Genérico
Candidato			
Otro Candidato			

Observaciones: institucional

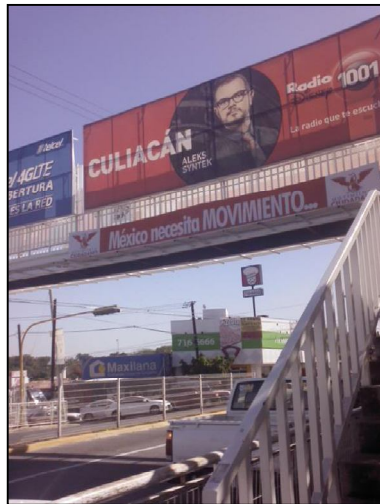

TIPO DE ANUNCIO

Panorámicos

TAMAÑO

1 x 15

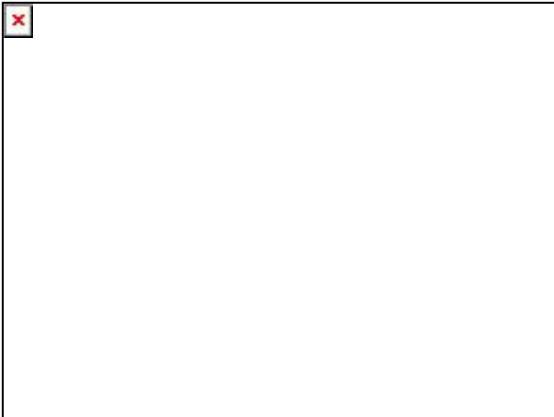



Sistema Integral de Monitoreo de Espectaculares

Reporte de recorrido

Del: 22/02/2015
Hasta: 28/02/2015
Usuario: exurveysin
Proceso: PEF 2014-2015

Identificador	38805	Estado	SINALOA
Ticket	59337	Municipio	CULIACAN
Fecha de recorrido	25/02/2015 10:02	Colonia	guadalupe
		Calle	ciudades hermanas
		Numero	n/a
		Distrito	
Latitud	24.79346614		
Longitud	-107.38633901		
Device ID	IFE-Desktop v1.0		
Partido	Partido Movimiento Ciudadano	Cargo	Genérico
Candidato			
Otro Candidato			

Observaciones: institucional



TIPO DE ANUNCIO

Panorámicos

TAMAÑO

3 x 15

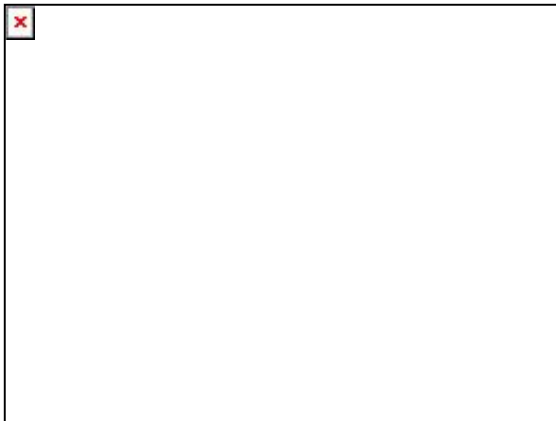

Sistema Integral de Monitoreo de Espectaculares
Reporte de recorrido

Del: 22/02/2015
Hasta: 28/02/2015
Usuario: exurveysin
Proceso: PEF 2014-2015

Identificador	39010	Estado	SINALOA
Ticket	59433	Municipio	CULIACAN
Fecha de recorrido	26/02/2015 12:05	Colonia	san carlos
Latitud	24.78024315	Calle	sierra madre
Longitud	-107.40584982	Numero	n/a
Device ID	IFE-Desktop v1.0	Distrito	
Partido	Partido Movimiento Ciudadano	Cargo	Genérico
Candidato			
Otro Candidato			

Observaciones: institucional



TIPO DE ANUNCIO

Muros

TAMAÑO

20 x 4

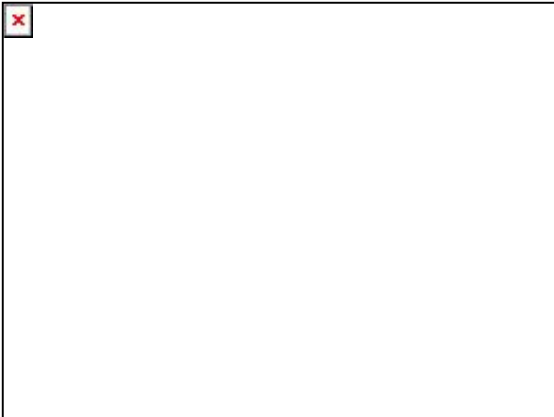

Sistema Integral de Monitoreo de Espectaculares
Reporte de recorrido

Del: 22/02/2015
Hasta: 28/02/2015
Usuario: exurveysin
Proceso: PEF 2014-2015

Identificador	39011	Estado	SINALOA
Ticket	59433	Municipio	CULIACAN
Fecha de recorrido	26/02/2015 12:14	Colonia	san carlos
Latitud	24.78075813	Calle	prolongacion victoria
Longitud	-107.40680007	Numero	s/n
Device ID	IFE-Desktop v1.0	Distrito	
Partido	Partido Movimiento Ciudadano	Cargo	Genérico
Candidato			
Otro Candidato			

Observaciones: institucional



TIPO DE ANUNCIO

Muros

TAMAÑO

5 x 3

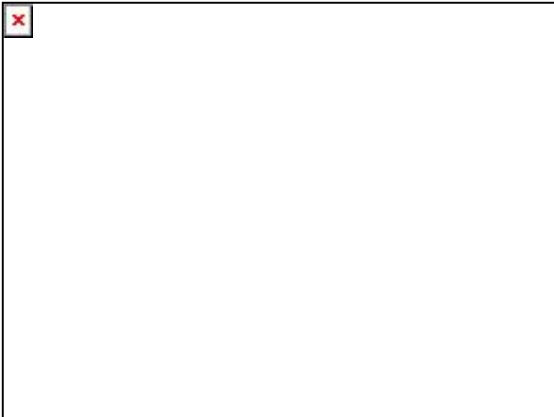

Sistema Integral de Monitoreo de Espectaculares
Reporte de recorrido

Del: 22/02/2015
Hasta: 28/02/2015
Usuario: exurveysin
Proceso: PEF 2014-2015

Identificador	39320	Estado	SINALOA
Ticket	59524	Municipio	MAZATLAN
Fecha de recorrido	27/02/2015 10:23	Colonia	fraccionamiento villa florida
Latitud	23.2615424	Calle	placer
Longitud	-106.37970705	Numero	s/n
Device ID	IFE-Desktop v1.0	Distrito	
Partido	Partido Movimiento Ciudadano	Cargo	Genérico
Candidato			
Otro Candidato			

Observaciones: institucional



TIPO DE ANUNCIO

Muros

TAMAÑO

8 x 2

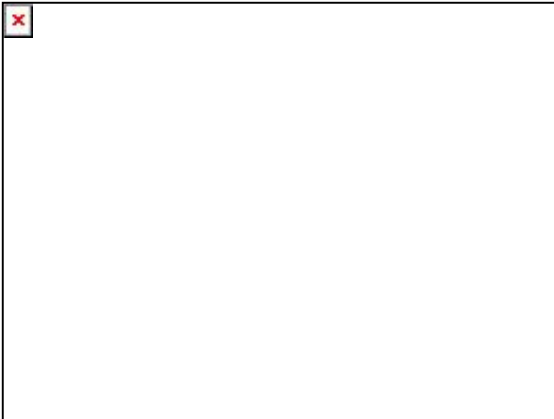

Sistema Integral de Monitoreo de Espectaculares
Reporte de recorrido

Del: 22/02/2015
Hasta: 28/02/2015
Usuario: exurveysin
Proceso: PEF 2014-2015

Identificador	39321	Estado	SINALOA
Ticket	59524	Municipio	MAZATLAN
Fecha de recorrido	27/02/2015 10:36	Colonia	fraccionamiento costa dorada
		Calle	av costa del pacifico
Latitud	23.25514	Numero	8700
Longitud	-106.38386143	Distrito	
Device ID	IFE-Desktop v1.0		
Partido	Partido Movimiento Ciudadano	Cargo	Genérico
Candidato			
Otro Candidato			

Observaciones: institucional



TIPO DE ANUNCIO

Muros

TAMAÑO

7 x 3

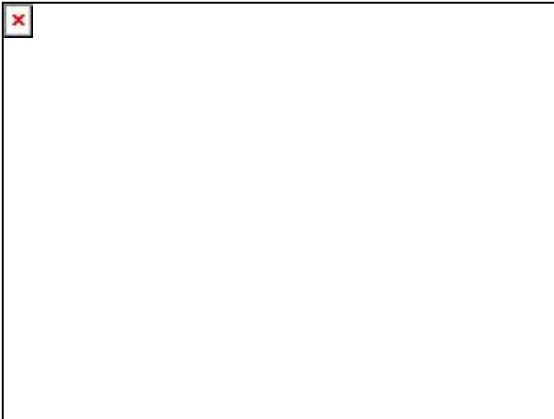

Sistema Integral de Monitoreo de Espectaculares
Reporte de recorrido

Del: 22/02/2015
Hasta: 28/02/2015
Usuario: exurveysin
Proceso: PEF 2014-2015

Identificador	39322	Estado	SINALOA
Ticket	59524	Municipio	MAZATLAN
Fecha de recorrido	27/02/2015 12:05	Colonia	infontavit playa
Latitud	23.24586137	Calle	playa las barras
Longitud	-106.42316293	Numero	s/n
Device ID	IFE-Desktop v1.0	Distrito	
Partido	Partido Movimiento Ciudadano	Cargo	Genérico
Candidato			
Otro Candidato			

Observaciones: aparece el nombre de tony acuna



TIPO DE ANUNCIO

Muros

TAMAÑO

9 x 3

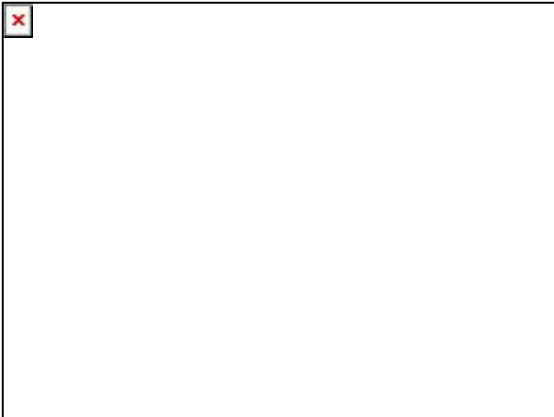

Sistema Integral de Monitoreo de Espectaculares
Reporte de recorrido

Del: 22/02/2015
Hasta: 28/02/2015
Usuario: exurveysin
Proceso: PEF 2014-2015

Identificador	39323	Estado	SINALOA
Ticket	59524	Municipio	MAZATLAN
Fecha de recorrido	27/02/2015 12:13	Colonia	infontavit playas
Latitud	23.24584242	Calle	lucio blanco
Longitud	-106.42310921	Numero	s/n
Device ID	IFE-Desktop v1.0	Distrito	
Partido	Partido Movimiento Ciudadano	Cargo	Genérico
Candidato			
Otro Candidato			

Observaciones: aparece el nombre de tony



TIPO DE ANUNCIO

Muros

TAMAÑO

2 x 2

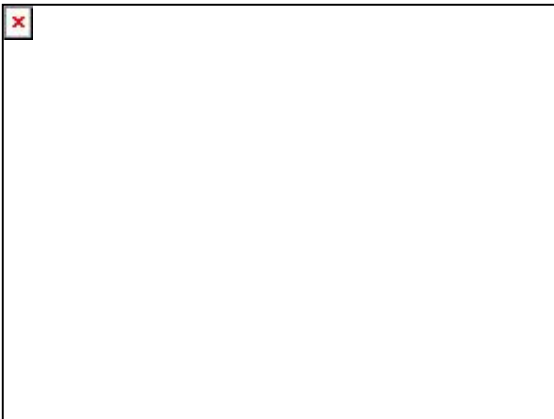

Sistema Integral de Monitoreo de Espectaculares
Reporte de recorrido

Del: **22/02/2015**
Hasta: **28/02/2015**
Usuario: **exurveytab**
Proceso: **PEF 2014-2015**

Identificador	39960	Estado	TABASCO
Ticket	59698	Municipio	CENTRO
Fecha de recorrido	25/02/2015 11:10	Colonia	carretera a macuspana
Latitud	17.99676792	Calle	carretera a macuspana
Longitud	-92.84665408	Numero	sin numero
Device ID	IFE-Desktop v1.0	Distrito	
Partido	Partido Movimiento Ciudadano	Cargo	Genérico Federal
Candidato			
Otro Candidato	ninguno		

Observaciones: campana institucional



TIPO DE ANUNCIO

Panorámicos

TAMAÑO

15 x 10

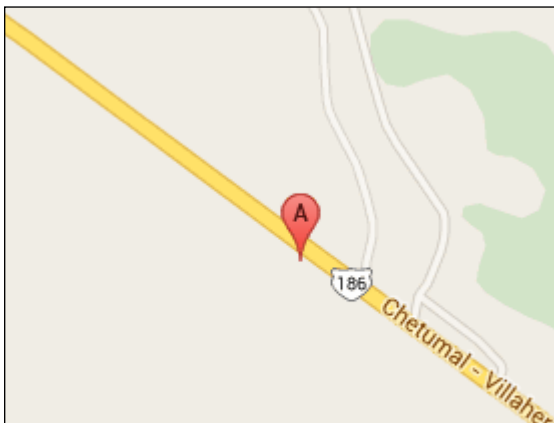

Sistema Integral de Monitoreo de Espectaculares
Reporte de recorrido

Del: 22/02/2015
Hasta: 28/02/2015
Usuario: exurveytlax
Proceso: PEF 2014-2015

Identificador	39326	Estado	TLAXCALA
Ticket	59530	Municipio	TLAXCALA
Fecha de recorrido	25/02/2015 11:05	Colonia	santa maria acuitlapilco
Latitud	19.29011046	Calle	politecnico
Longitud	-98.24210499	Numero	sn
Device ID	IFE-Desktop v1.0	Distrito	
Partido	Partido Movimiento Ciudadano	Cargo	Diputado
Candidato			
Otro Candidato	silvia avelina nava		

Observaciones:



TIPO DE ANUNCIO

Muros

TAMAÑO

8 x 2

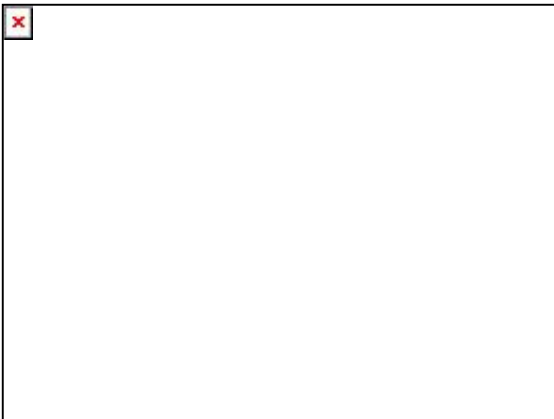

Sistema Integral de Monitoreo de Espectaculares
Reporte de recorrido

Del: 22/02/2015
Hasta: 28/02/2015
Usuario: exurveytlax
Proceso: PEF 2014-2015

Identificador	39327	Estado	TLAXCALA
Ticket	59530	Municipio	TLAXCALA
Fecha de recorrido	25/02/2015 11:25	Colonia	centro
		Calle	independencia
		Numero	49
Latitud	19.31179478	Distrito	
Longitud	-98.24009858		
Device ID	IFE-Desktop v1.0		
Partido	Partido Movimiento Ciudadano	Cargo	Diputado
Candidato			
Otro Candidato	silvia avelina nava		

Observaciones:

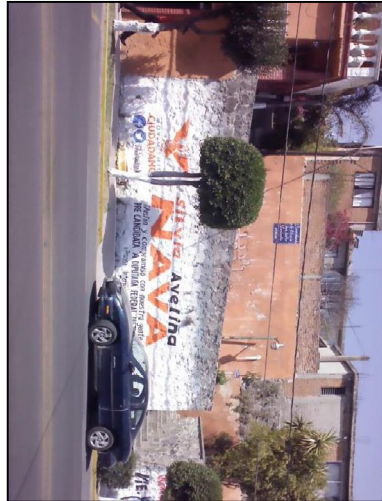
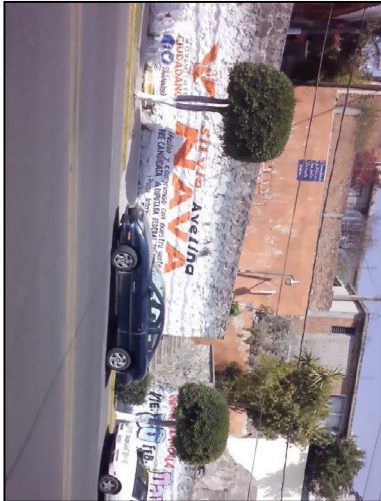

TIPO DE ANUNCIO

Muros

TAMAÑO

8 x 2.5

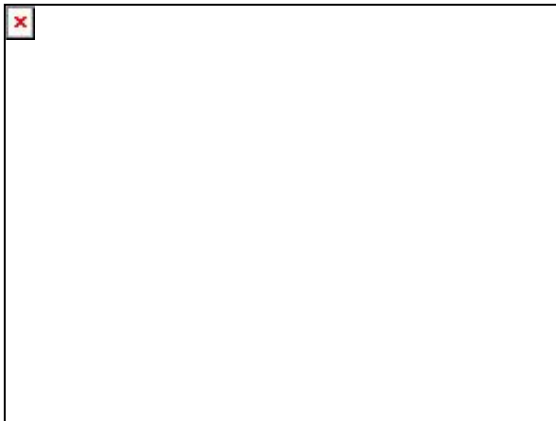

Sistema Integral de Monitoreo de Espectaculares
Reporte de recorrido

Del: 22/02/2015
Hasta: 28/02/2015
Usuario: exurveytlax
Proceso: PEF 2014-2015

Identificador	39334	Estado	TLAXCALA
Ticket	59530	Municipio	TLAXCALA
Fecha de recorrido	25/02/2015 13:41	Colonia	amaxac
Latitud	19.34150344	Calle	jose maria morelos
Longitud	-98.18147208	Numero	sn
Device ID	IFE-Desktop v1.0	Distrito	
Partido	Partido Movimiento Ciudadano	Cargo	Diputado
Candidato			
Otro Candidato	silvia avelina nava		

Observaciones:



TIPO DE ANUNCIO

Muros

TAMAÑO

10 x 2.2

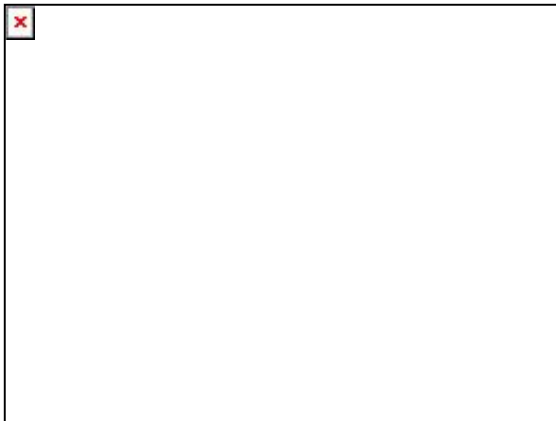

Sistema Integral de Monitoreo de Espectaculares
Reporte de recorrido

Del: 22/02/2015
Hasta: 28/02/2015
Usuario: exurveyver
Proceso: PEF 2014-2015

Identificador	39445	Estado	VERACRUZ
Ticket	59554	Municipio	XALAPA
Fecha de recorrido	26/02/2015 11:49	Colonia	progreso
Latitud	19.54534474	Calle	xalapa
Longitud	-96.92787704	Numero	412
Device ID	IFE-Desktop v1.0	Distrito	
Partido	Partido Movimiento Ciudadano	Cargo	Genérico
Candidato			
Otro Candidato			

Observaciones: institucional



TIPO DE ANUNCIO

Panorámicos

TAMAÑO

8 x 8

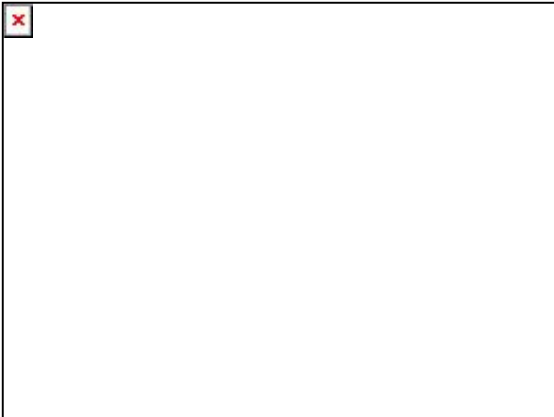

Sistema Integral de Monitoreo de Espectaculares
Reporte de recorrido

Del: 22/02/2015
Hasta: 28/02/2015
Usuario: exurveyver
Proceso: PEF 2014-2015

Identificador	39455	Estado	VERACRUZ
Ticket	59554	Municipio	XALAPA
Fecha de recorrido	26/02/2015 14:44	Colonia	dos de abril
Latitud	19.53260301	Calle	av maestros veracruzanos
Longitud	-96.90808583	Numero	202
Device ID	IFE-Desktop v1.0	Distrito	
Partido	Partido Movimiento Ciudadano	Cargo	Genérico
Candidato			
Otro Candidato			

Observaciones: institucional

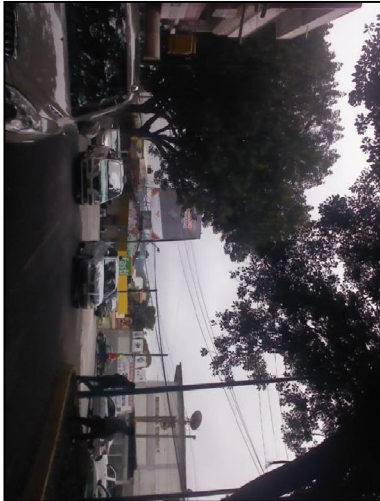

TIPO DE ANUNCIO

Panorámicos

TAMAÑO

6 x 8

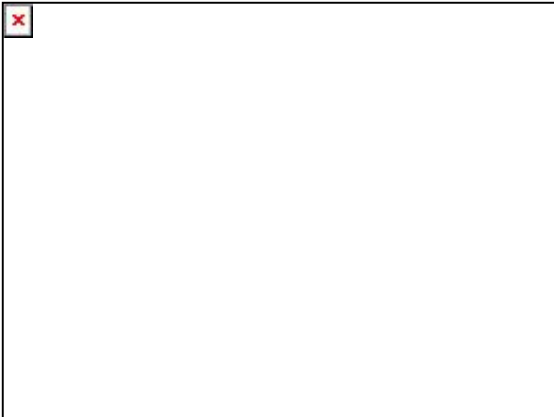
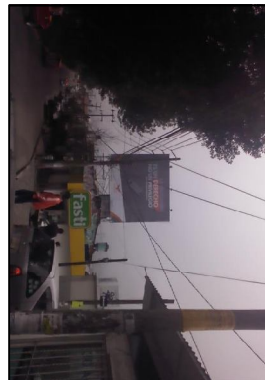

Sistema Integral de Monitoreo de Espectaculares
Reporte de recorrido

Del: 22/02/2015
Hasta: 28/02/2015
Usuario: exurveyver
Proceso: PEF 2014-2015

Identificador	39459	Estado	VERACRUZ
Ticket	59554	Municipio	XALAPA
Fecha de recorrido	26/02/2015 15:49	Colonia	rafael lucio
Latitud	19.55873112	Calle	av. lazaro cardenas
Longitud	-96.91856972	Numero	1105
Device ID	IFE-Desktop v1.0	Distrito	
Partido	Partido Movimiento Ciudadano	Cargo	Genérico
Candidato			
Otro Candidato			

Observaciones: n/a

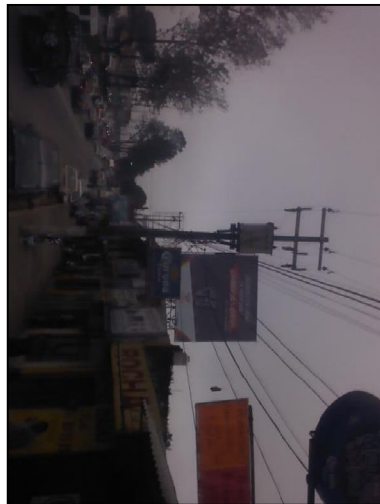

TIPO DE ANUNCIO

Panorámicos

TAMAÑO

12 x 8

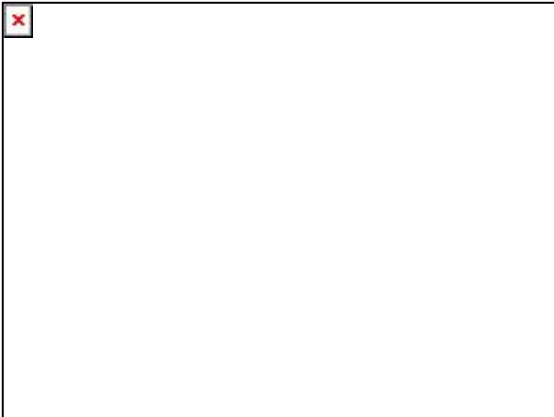

Sistema Integral de Monitoreo de Espectaculares
Reporte de recorrido

Del: 22/02/2015
Hasta: 28/02/2015
Usuario: exurveyver
Proceso: PEF 2014-2015

Identificador	39466	Estado	VERACRUZ
Ticket	59560	Municipio	CORDOBA
Fecha de recorrido	27/02/2015 13:32	Colonia	fredepo
		Calle	calle 21 de mayo
Latitud	18.88050456	Numero	mz 21lt10
Longitud	-96.97602405	Distrito	
Device ID	IFE-Desktop v1.0		
Partido	Partido Movimiento Ciudadano	Cargo	Diputado
Candidato			
Otro Candidato	juan carlos castro		

Observaciones: propaganda militantes y simpatizantes



TIPO DE ANUNCIO

Mantas

TAMAÑO

2 x 1

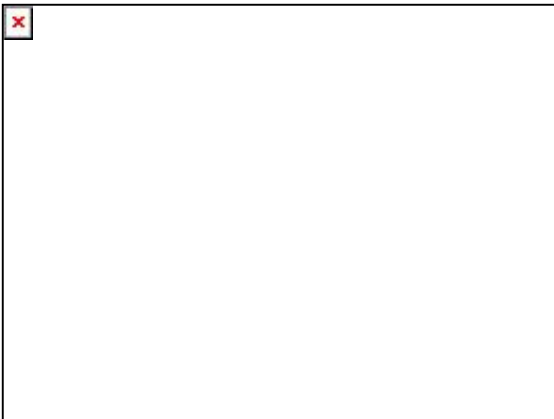



Sistema Integral de Monitoreo de Espectaculares

Reporte de recorrido

Del: 22/02/2015
Hasta: 28/02/2015
Usuario: exurveyver
Proceso: PEF 2014-2015

Identificador	39467	Estado	VERACRUZ
Ticket	59560	Municipio	CORDOBA
Fecha de recorrido	27/02/2015 13:58	Colonia	naranjal
		Calle	carretera a cordoba naranjal
		Numero	s/n
		Distrito	
Latitud	18.87157994		
Longitud	-96.95198725		
Device ID	IFE-Desktop v1.0		
Partido	Partido Movimiento Ciudadano	Cargo	Diputado
Candidato			
Otro Candidato	juan carlos castro		

Observaciones: propaganda militantes y simpatizantes



TIPO DE ANUNCIO

Mantas

TAMAÑO

2 x 1

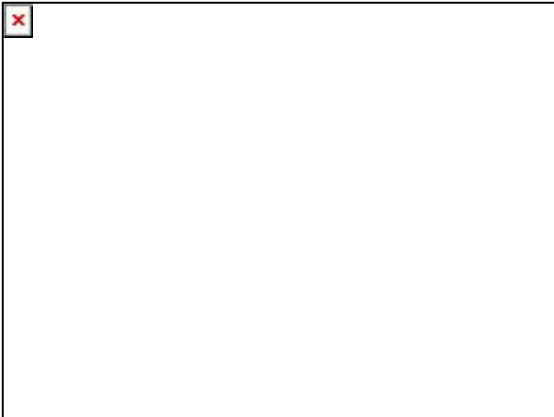

Sistema Integral de Monitoreo de Espectaculares
Reporte de recorrido

Del: 22/02/2015
Hasta: 28/02/2015
Usuario: exurveyver
Proceso: PEF 2014-2015

Identificador	39468	Estado	VERACRUZ
Ticket	59560	Municipio	CORDOBA
Fecha de recorrido	27/02/2015 15:33	Colonia	centro
Latitud	18.89810144	Calle	calle 10
Longitud	-96.93804183	Numero	24
Device ID	IFE-Desktop v1.0	Distrito	
Partido	Partido Movimiento Ciudadano	Cargo	Diputado
Candidato			
Otro Candidato	juan carlos castro		

Observaciones: militantes y simpatizantes

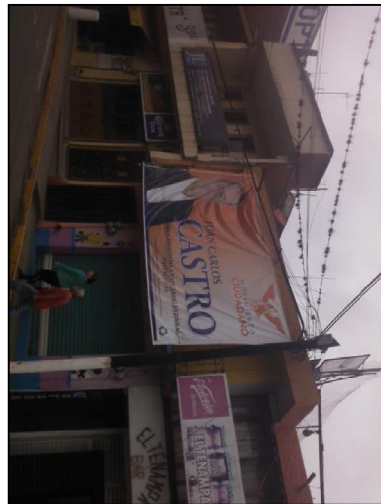

TIPO DE ANUNCIO

Panorámicos

TAMAÑO

6 x 4

