

Sistema Integral de Monitoreo de Espectaculares

Reporte de recorrido

Del: **22/02/2015**

Hasta: **28/02/2015**

Usuario: **exurveybc**

Proceso: **PEF 2014-2015**

Identificador	39606	Estado	BAJA CALIFORNIA
Ticket	59584	Municipio	MEXICALI
Fecha de recorrido	23/02/2015 12:51	Colonia	pro hogar
Latitud	32.65830771	Calle	av cuahutemoc
Longitud	-115.43365964	Numero	878
Device ID	IFE-Desktop v1.0	Distrito	
Partido	Partido del Trabajo	Cargo	Genérico
Candidato			
Otro Candidato			

Observaciones: bc dt 01 espectacular es senador del pt



TIPO DE ANUNCIO

Panorámicos

TAMAÑO

9 x 5



Sistema Integral de Monitoreo de Espectaculares

Reporte de recorrido

Del: **22/02/2015**

Hasta: **28/02/2015**

Usuario: **exurveyzac**

Proceso: **PEF 2014-2015**

Identificador 39474
Ticket 59566
Fecha de recorrido 25/02/2015 10:50

Estado ZACATECAS
Municipio ZACATECAS
Colonia Jesus Gonzalez Ortega 1era Seccion
Calle Guayavo
Numero Sin Numero
Distrito

Latitud 22.75762553
Longitud -102.59738643
Device ID IFE-Desktop v1.0

Partido Partido del Trabajo
Candidato
Otro Candidato

Cargo Genérico

Observaciones: seccion 1868



TIPO DE ANUNCIO

Muros

TAMAÑO

8 x 2



Sistema Integral de Monitoreo de Espectaculares

Reporte de recorrido

Del: **22/02/2015**

Hasta: **28/02/2015**

Usuario: **exurveyzac**

Proceso: **PEF 2014-2015**

Identificador	39475	Estado	ZACATECAS
Ticket	59566	Municipio	ZACATECAS
Fecha de recorrido	25/02/2015 10:55	Colonia	jesus gonzalez ortega 1era seccion
Latitud	22.75763046	Calle	guayavo
Longitud	-102.59739271	Numero	sin numero
Device ID	IFE-Desktop v1.0	Distrito	
Partido	Partido del Trabajo	Cargo	Genérico
Candidato			
Otro Candidato			

Observaciones: tiene el numero 82 como si estuvieran enumeradas. seccion 1868



TIPO DE ANUNCIO

Muros

TAMAÑO

8 x 2



Sistema Integral de Monitoreo de Espectaculares
Reporte de recorrido

Del: **22/02/2015**
Hasta: **28/02/2015**
Usuario: **exurveyzac**
Proceso: **PEF 2014-2015**

Identificador	39477	Estado	ZACATECAS
Ticket	59566	Municipio	ZACATECAS
Fecha de recorrido	25/02/2015 11:19	Colonia	jesus gonzalez ortega 1era seccion
Latitud	22.75748168	Calle	calzada heroes de la reforma
Longitud	-102.5991392	Numero	sin numero
Device ID	IFE-Desktop v1.0	Distrito	
Partido	Partido del Trabajo	Cargo	Genérico
Candidato			
Otro Candidato			

Observaciones: tiene el numero 8 aparentemente las bardas pintadas estan enumeradas. seccion 1868



TIPO DE ANUNCIO

Muros

TAMAÑO

8 x 2



Sistema Integral de Monitoreo de Espectaculares

Reporte de recorrido

Del: **22/02/2015**

Hasta: **28/02/2015**

Usuario: **exurveyzac**

Proceso: **PEF 2014-2015**

Identificador	39479	Estado	ZACATECAS
Ticket	59566	Municipio	ZACATECAS
Fecha de recorrido	25/02/2015 11:53	Colonia	gonzalez ortega 1era seccion
Latitud	22.7584562	Calle	andres bello
Longitud	-102.59674813	Numero	102
Device ID	IFE-Desktop v1.0	Distrito	
Partido	Partido del Trabajo	Cargo	Genérico
Candidato			
Otro Candidato			

Observaciones: tiene el numero 84 aparentemente estan enumeradas . seccion 1868



TIPO DE ANUNCIO

Muros

TAMAÑO

8 x 2.5



Sistema Integral de Monitoreo de Espectaculares

Reporte de recorrido

Del: **22/02/2015**

Hasta: **28/02/2015**

Usuario: **exurveyzac**

Proceso: **PEF 2014-2015**

Identificador	39480	Estado	ZACATECAS
Ticket	59566	Municipio	ZACATECAS
Fecha de recorrido	25/02/2015 11:59	Colonia	jesus gonzalez ortega 1era seccion
Latitud	22.7584609	Calle	jose marti
Longitud	-102.5967345	Numero	9
Device ID	IFE-Desktop v1.0	Distrito	
Partido	Partido del Trabajo	Cargo	Genérico
Candidato			
Otro Candidato			

Observaciones: tiene el numero 85 aparentemente estan enumeradas.



TIPO DE ANUNCIO

Muros

TAMAÑO

5 x 2



Sistema Integral de Monitoreo de Espectaculares

Reporte de recorrido

Del: **22/02/2015**

Hasta: **28/02/2015**

Usuario: **exurveyzac**

Proceso: **PEF 2014-2015**

Identificador	39481	Estado	ZACATECAS
Ticket	59566	Municipio	ZACATECAS
Fecha de recorrido	25/02/2015 12:04	Colonia	jesus gonzalez ortega 1era seccion
Latitud	22.75838208	Calle	jose marti
Longitud	-102.59624254	Numero	sin numero
Device ID	IFE-Desktop v1.0	Distrito	
Partido	Partido del Trabajo	Cargo	Genérico
Candidato			
Otro Candidato			

Observaciones: tiene el numero. 86



TIPO DE ANUNCIO

Muros

TAMAÑO

8 x 2

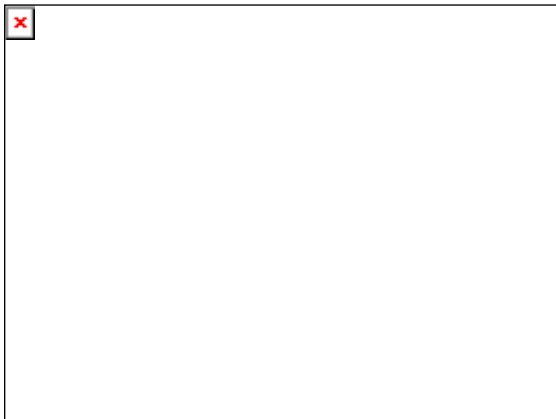

Sistema Integral de Monitoreo de Espectaculares

Reporte de recorrido

Del: **22/02/2015**

Hasta: **28/02/2015**

Usuario: **exurveyzac**

Proceso: **PEF 2014-2015**

Identificador	39482	Estado	ZACATECAS
Ticket	59566	Municipio	ZACATECAS
Fecha de recorrido	25/02/2015 12:13	Colonia	jesus gonzalez ortega 1era seccion
Latitud	22.75985603	Calle	jose maria sanchez roman
Longitud	-102.59582973	Numero	sin numero
Device ID	IFE-Desktop v1.0	Distrito	
Partido	Partido del Trabajo	Cargo	Genérico
Candidato			
Otro Candidato			

Observaciones: tiene el numero 87 aparentemente estan enumeradas



TIPO DE ANUNCIO

Muros

TAMAÑO

8 x 2



Sistema Integral de Monitoreo de Espectaculares

Reporte de recorrido

Del: **22/02/2015**

Hasta: **28/02/2015**

Usuario: **exurveyzac**

Proceso: **PEF 2014-2015**

Identificador 39483
Ticket 59566
Fecha de recorrido 25/02/2015 12:20

Estado ZACATECAS
Municipio ZACATECAS
Colonia Jesus gonzalez ortega 1era seccion
Calle Jose maria sanchez roman
Numero sin numero
Distrito

Latitud 22.7597531
Longitud -102.59528177
Device ID IFE-Desktop v1.0

Partido Partido del Trabajo
Candidato
Otro Candidato

Cargo Genérico

Observaciones:



TIPO DE ANUNCIO

Muros

TAMAÑO

8 x 2

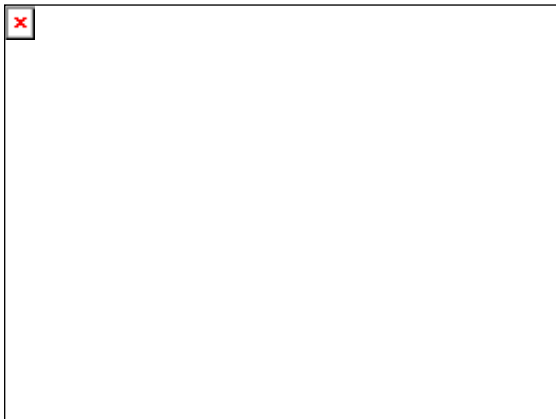

Sistema Integral de Monitoreo de Espectaculares

Reporte de recorrido

Del: **22/02/2015**

Hasta: **28/02/2015**

Usuario: **exurveyzac**

Proceso: **PEF 2014-2015**

Identificador	39484	Estado	ZACATECAS
Ticket	59566	Municipio	ZACATECAS
Fecha de recorrido	25/02/2015 12:24	Colonia	gonzalez ortega 1era seccion
Latitud	22.7606135	Calle	francisco alatorre
Longitud	-102.59379484	Numero	sin numero
Device ID	IFE-Desktop v1.0	Distrito	
Partido	Partido del Trabajo	Cargo	Genérico
Candidato			
Otro Candidato			

Observaciones: tiene el numero 88 aparentemente estan enumeradas



TIPO DE ANUNCIO

Muros

TAMAÑO

8 x 2

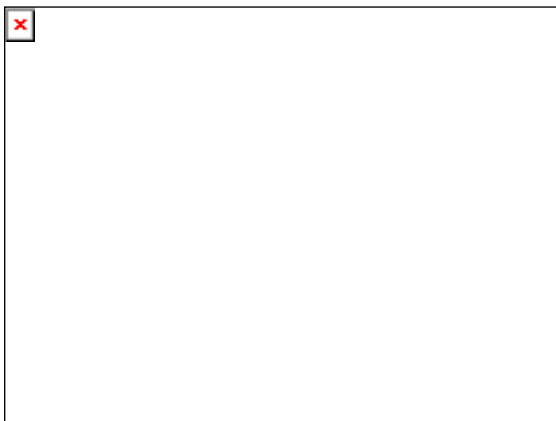

Sistema Integral de Monitoreo de Espectaculares
Reporte de recorrido

Del: **22/02/2015**
Hasta: **28/02/2015**
Usuario: **exurveyzac**
Proceso: **PEF 2014-2015**

Identificador	39485	Estado	ZACATECAS
Ticket	59566	Municipio	ZACATECAS
Fecha de recorrido	25/02/2015 12:33	Colonia	gonzalez ortega 1era seccion
Latitud	22.7617844	Calle	avenida begonias
Longitud	-102.59438378	Numero	sin numero
Device ID	IFE-Desktop v1.0	Distrito	
Partido	Partido del Trabajo	Cargo	Genérico
Candidato			
Otro Candidato			

Observaciones: tiene el numero 6 aparentemente estan enumeradas



TIPO DE ANUNCIO

Muros

TAMAÑO

8 x 2



Sistema Integral de Monitoreo de Espectaculares
Reporte de recorrido

Del: **22/02/2015**
Hasta: **28/02/2015**
Usuario: **exurveyzac**
Proceso: **PEF 2014-2015**

Identificador	39486	Estado	ZACATECAS
Ticket	59566	Municipio	ZACATECAS
Fecha de recorrido	25/02/2015 12:41	Colonia	benito Juarez
Latitud	22.75965611	Calle	leyes de reforma
Longitud	-102.58980244	Numero	sin numero
Device ID	IFE-Desktop v1.0	Distrito	
Partido	Partido del Trabajo	Cargo	Genérico
Candidato			
Otro Candidato			

Observaciones: tiene el numero 77 aparentemente estan enumeradas



TIPO DE ANUNCIO

Muros

TAMAÑO

8 x 2



Sistema Integral de Monitoreo de Espectaculares
Reporte de recorrido

Del: **22/02/2015**
Hasta: **28/02/2015**
Usuario: **exurveyzac**
Proceso: **PEF 2014-2015**

Identificador	39488	Estado	ZACATECAS
Ticket	59566	Municipio	ZACATECAS
Fecha de recorrido	25/02/2015 13:26	Colonia	fraccionamiento san fernando
Latitud	22.76951217	Calle	antigua carretera panamericana
Longitud	-102.61282064	Numero	sin numero
Device ID	IFE-Desktop v1.0	Distrito	
Partido	Partido del Trabajo	Cargo	Genérico
Candidato			
Otro Candidato			

Observaciones: tiene el numero 9 aparentemente estan enumeradas

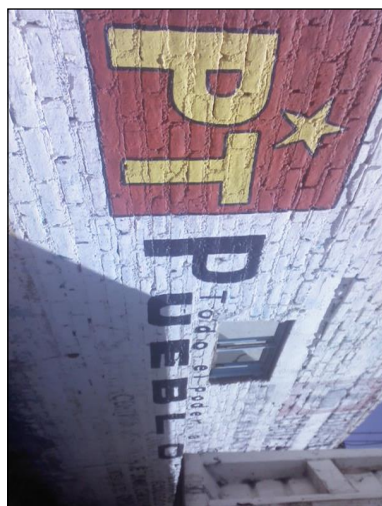

TIPO DE ANUNCIO

Muros

TAMAÑO

8 x 2



Sistema Integral de Monitoreo de Espectaculares
Reporte de recorrido

Del: **22/02/2015**
Hasta: **28/02/2015**
Usuario: **exurveyzac**
Proceso: **PEF 2014-2015**

Identificador	39492	Estado	ZACATECAS
Ticket	59566	Municipio	ZACATECAS
Fecha de recorrido	25/02/2015 14:49	Colonia	la loma
Latitud	22.76453167	Calle	avenida bulevar jose lopez portillo
Longitud	-102.55699329	Numero	sin numero
Device ID	IFE-Desktop v1.0	Distrito	
Partido	Partido del Trabajo	Cargo	Genérico
Candidato			
Otro Candidato			

Observaciones: tiene el numero 111 aparentemente estan enumeradas. seccion 1808



TIPO DE ANUNCIO

Muros

TAMAÑO

9 x 2



Sistema Integral de Monitoreo de Espectaculares

Reporte de recorrido

Del: **22/02/2015**
 Hasta: **28/02/2015**
 Usuario: **exurveyags**
 Proceso: **PEF 2014-2015**

Identificador	38814	Estado	AGUASCALIENTES
Ticket	59371	Municipio	AGUASCALIENTES
Fecha de recorrido	23/02/2015 10:57	Colonia	municipio libre
Latitud	21.89495655	Calle	avenida aguascalientes poniente
Longitud	-102.26773657	Numero	s/n
Device ID	IFE-Desktop v1.0	Distrito	
Partido	Partido del Trabajo	Cargo	Genérico
Candidato			
Otro Candidato			

Observaciones: distrito 02



TIPO DE ANUNCIO

Muros

TAMAÑO

10 x 3



Sistema Integral de Monitoreo de Espectaculares
Reporte de recorrido

Del: **22/02/2015**
Hasta: **28/02/2015**
Usuario: **exurveyags**
Proceso: **PEF 2014-2015**

Identificador	38830	Estado	AGUASCALIENTES
Ticket	59371	Municipio	AGUASCALIENTES
Fecha de recorrido	23/02/2015 14:54	Colonia	gremial
Latitud	21.89543604	Calle	gomez morin
Longitud	-102.28477396	Numero	s/n
Device ID	IFE-Desktop v1.0	Distrito	
Partido	Partido del Trabajo	Cargo	Genérico
Candidato			
Otro Candidato			

Observaciones: distrito 02



TIPO DE ANUNCIO

Muros

TAMAÑO

15 x 3

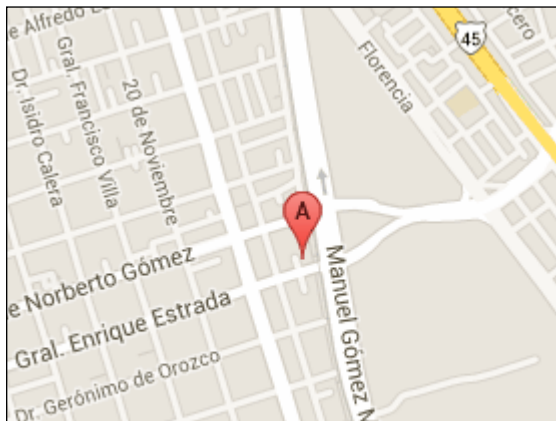

Sistema Integral de Monitoreo de Espectaculares

Reporte de recorrido

Del: **22/02/2015**
 Hasta: **28/02/2015**
 Usuario: **exurveymor**
 Proceso: **PEF 2014-2015**

Identificador	39988	Estado	MORELOS
Ticket	59704	Municipio	CUERNAVACA
Fecha de recorrido	24/02/2015 16:24	Colonia	Col. Milpillas
Latitud	18.94744704	Calle	Autopista Cuernavaca Acapulco
Longitud	-99.18740247	Numero	s/n
Device ID	IFE-Desktop v1.0	Distrito	
Partido	Partido del Trabajo	Cargo	Genérico
Candidato			
Otro Candidato			

Observaciones: Publicidad del partido. Distrito I



TIPO DE ANUNCIO

Panorámicos

TAMAÑO

10 x 8

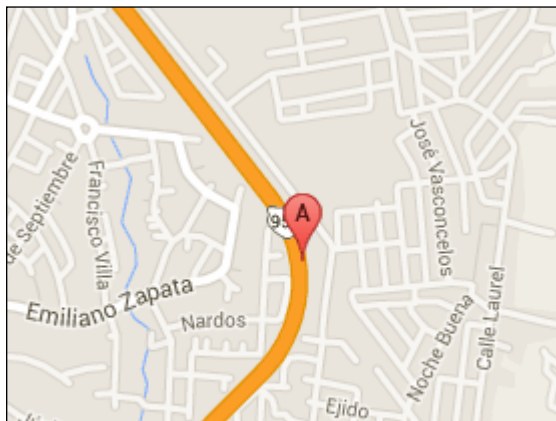

Sistema Integral de Monitoreo de Espectaculares

Reporte de recorrido

Del: **22/02/2015**

Hasta: **28/02/2015**

Usuario: **exurveymor**

Proceso: **PEF 2014-2015**

Identificador	39990	Estado	MORELOS
Ticket	59704	Municipio	CUERNAVACA
Fecha de recorrido	24/02/2015 16:39	Colonia	Col. Milpillas
Latitud	18.95085411	Calle	Autopista Cuernavaca Acapulco
Longitud	-99.18964778	Numero	s/n
Device ID	IFE-Desktop v1.0	Distrito	
Partido	Partido del Trabajo	Cargo	Genérico
Candidato			
Otro Candidato			

Observaciones: Publicidad del partido. Distrito I



TIPO DE ANUNCIO

Panorámicos

TAMAÑO

10 x 6

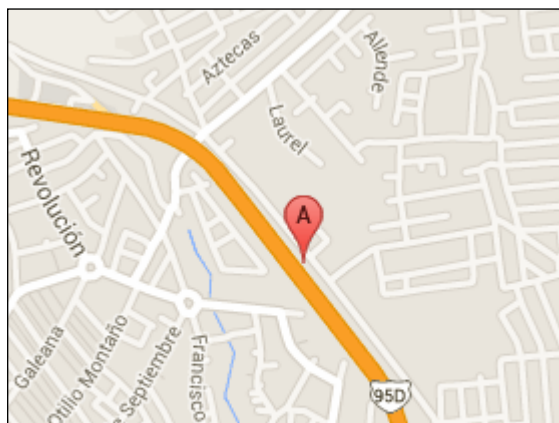

Sistema Integral de Monitoreo de Espectaculares
Reporte de recorrido

Del: **22/02/2015**
Hasta: **28/02/2015**
Usuario: **exurveymor**
Proceso: **PEF 2014-2015**

Identificador	39992	Estado	MORELOS
Ticket	59704	Municipio	CUERNAVACA
Fecha de recorrido	24/02/2015 16:49	Colonia	Col. Ahuatepec
Latitud	18.95768276	Calle	Autopista Cuernavaca Acapulco
Longitud	-99.20418701	Numero	s/n
Device ID	IFE-Desktop v1.0	Distrito	
Partido	Partido del Trabajo	Cargo	Genérico
Candidato			
Otro Candidato			

Observaciones: Publicidad del partido. Distrito I



TIPO DE ANUNCIO

Panorámicos

TAMAÑO

10 x 8

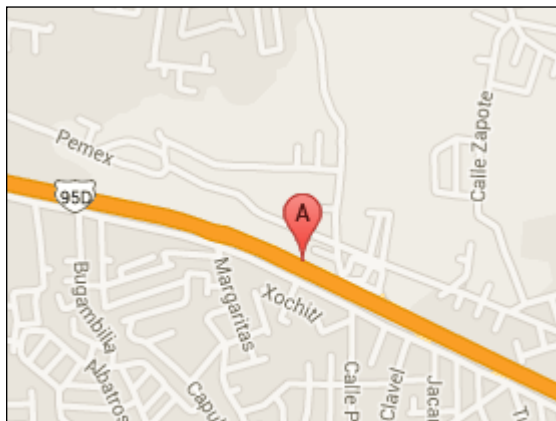

Sistema Integral de Monitoreo de Espectaculares

Reporte de recorrido

Del: **22/02/2015**

Hasta: **28/02/2015**

Usuario: **exurveypue**

Proceso: **PEF 2014-2015**

Identificador	38742	Estado	PUEBLA
Ticket	59307	Municipio	TEHUACAN
Fecha de recorrido	23/02/2015 09:33	Colonia	tehuacan
Latitud	18.4510305	Calle	libramiento san Lorenzo tecnologico
Longitud	-97.40951322	Numero	s/n
Device ID	IFE-Desktop v1.0	Distrito	
Partido	Partido del Trabajo	Cargo	Diputado
Candidato			
Otro Candidato	ing. arturo castuera		

Observaciones: distrito XV



TIPO DE ANUNCIO

Muros

TAMAÑO

6 x 3

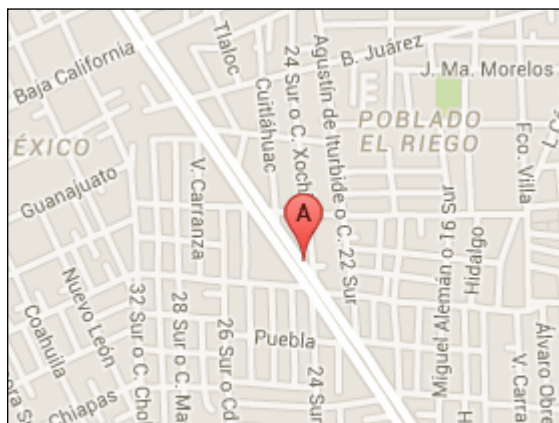

Sistema Integral de Monitoreo de Espectaculares

Reporte de recorrido

Del: **22/02/2015**

Hasta: **28/02/2015**

Usuario: **exurveypue**

Proceso: **PEF 2014-2015**

Identificador 38743
Ticket 59307
Fecha de recorrido 23/02/2015 09:58

Estado PUEBLA
Municipio TEHUACAN
Colonia 3 de mayo
Calle libramiento san Lorenzo tecnologico
Numero s/n
Distrito

Latitud 18.44251673
Longitud -97.40310669
Device ID IFE-Desktop v1.0

Partido Partido del Trabajo
Candidato
Otro Candidato ing. Arturo Castuera

Cargo Diputado

Observaciones: distrito XV



TIPO DE ANUNCIO

Muros

TAMAÑO

8 x 3



Sistema Integral de Monitoreo de Espectaculares
Reporte de recorrido

Del: **22/02/2015**
Hasta: **28/02/2015**
Usuario: **exurveypue**
Proceso: **PEF 2014-2015**

Identificador	38749	Estado	PUEBLA
Ticket	59313	Municipio	TEHUACAN
Fecha de recorrido	23/02/2015 09:37	Colonia	tehuacan
Latitud	18.45095709	Calle	libramiento san lorenzo tecnologico
Longitud	-97.40942772	Numero	s/n
Device ID	IFE-Desktop v1.0	Distrito	
Partido	Partido del Trabajo	Cargo	Diputado
Candidato			
Otro Candidato	ing. Arturo castro		

Observaciones:



TIPO DE ANUNCIO

Muros

TAMAÑO

6 x 3

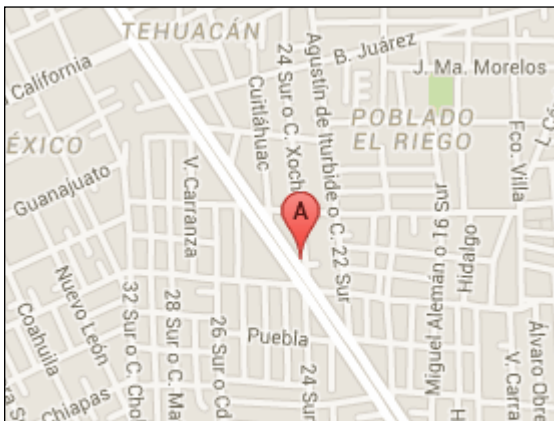

Sistema Integral de Monitoreo de Espectaculares
Reporte de recorrido

Del: **22/02/2015**
Hasta: **28/02/2015**
Usuario: **exurveypue**
Proceso: **PEF 2014-2015**

Identificador	38750	Estado	PUEBLA
Ticket	59313	Municipio	TEHUACAN
Fecha de recorrido	23/02/2015 09:46	Colonia	tehuacan
Latitud	18.45097672	Calle	calle 24 sur
Longitud	-97.40926477	Numero	1516
Device ID	IFE-Desktop v1.0	Distrito	
Partido	Partido del Trabajo	Cargo	Diputado
Candidato			
Otro Candidato	arturo castuera		

Observaciones: distrito 15

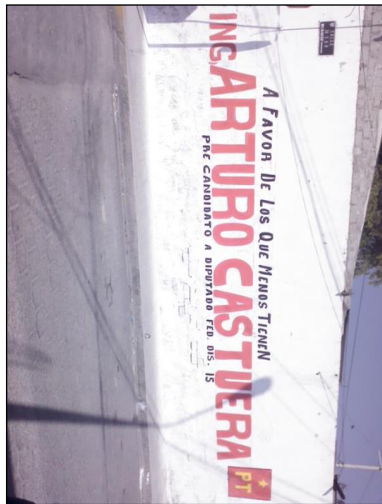

TIPO DE ANUNCIO

Muros

TAMAÑO

7 x 3

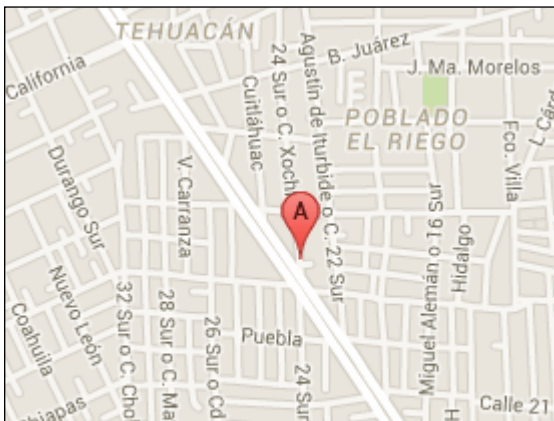

Sistema Integral de Monitoreo de Espectaculares
Reporte de recorrido

Del: **22/02/2015**
Hasta: **28/02/2015**
Usuario: **exurveypue**
Proceso: **PEF 2014-2015**

Identificador	38751	Estado	PUEBLA
Ticket	59313	Municipio	TEHUACAN
Fecha de recorrido	23/02/2015 09:53	Colonia	esmeralda
Latitud	18.44884287	Calle	libramiento tecnologico
Longitud	-97.40818349	Numero	s/n
Device ID	IFE-Desktop v1.0	Distrito	
Partido	Partido del Trabajo	Cargo	Diputado
Candidato			
Otro Candidato	arturo castuera		

Observaciones: distrito15



TIPO DE ANUNCIO

Muros

TAMAÑO

8 x 3

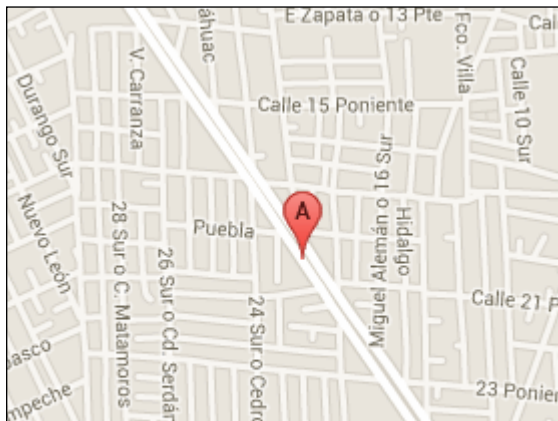

Sistema Integral de Monitoreo de Espectaculares

Reporte de recorrido

Del: **22/02/2015**

Hasta: **28/02/2015**

Usuario: **exurveypue**

Proceso: **PEF 2014-2015**

Identificador 38752
Ticket 59313
Fecha de recorrido 23/02/2015 10:04

Estado PUEBLA
Municipio TEHUACAN
Colonia tres de mayo
Calle libramiento san lorenzo tecnologico
Numero s/n
Distrito

Latitud 18.44252321
Longitud -97.40310045
Device ID IFE-Desktop v1.0

Partido Partido del Trabajo
Candidato
Otro Candidato ing arturo castuera

Cargo Diputado

Observaciones: distrito 15



TIPO DE ANUNCIO

Muros

TAMAÑO

4 x 2



Sistema Integral de Monitoreo de Espectaculares
Reporte de recorrido

Del: 22/02/2015
Hasta: 28/02/2015
Usuario: exurveyedomex
Proceso: PEF 2014-2015

Identificador	38887	Estado	MEXICO
Ticket	59383	Municipio	NEZAHUALCOYOTL
Fecha de recorrido	25/02/2015 11:31	Colonia	Ampliacion Vicente Villada
Latitud	19.3931501	Calle	avenida vicente villada
Longitud	-99.01089679	Numero	323
Device ID	IFE-Desktop v1.0	Distrito	
Partido	Partido del Trabajo	Cargo	Genérico
Candidato			
Otro Candidato			

Observaciones:

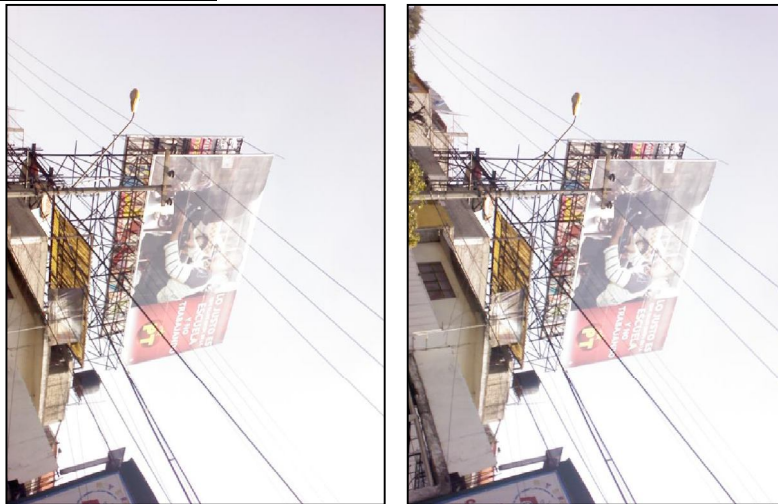

TIPO DE ANUNCIO

Panorámicos

TAMAÑO

9 x 3

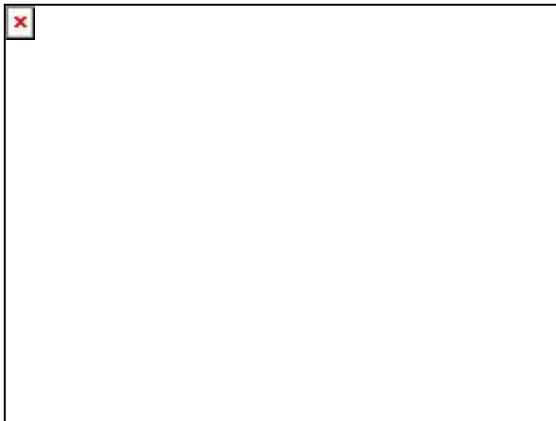

Sistema Integral de Monitoreo de Espectaculares
Reporte de recorrido

Del: 22/02/2015
Hasta: 28/02/2015
Usuario: exurveyedomex
Proceso: PEF 2014-2015

Identificador	38892	Estado	MEXICO
Ticket	59383	Municipio	NEZAHUALCOYOTL
Fecha de recorrido	25/02/2015 12:13	Colonia	Porvenir
Latitud	19.41207893	Calle	Avenida Pantitlan
Longitud	-99.05633018	Numero	sn
Device ID	IFE-Desktop v1.0	Distrito	
Partido	Partido del Trabajo	Cargo	Genérico
Candidato			
Otro Candidato			

Observaciones:



TIPO DE ANUNCIO

Panorámicos

TAMAÑO

10 x 4

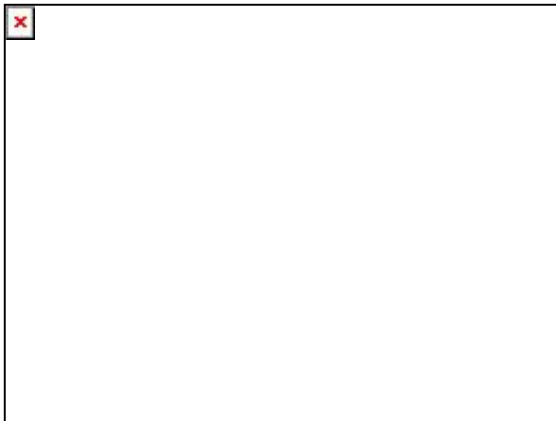

Sistema Integral de Monitoreo de Espectaculares
Reporte de recorrido

Del: 22/02/2015
Hasta: 28/02/2015
Usuario: exurveyedomex
Proceso: PEF 2014-2015

Identificador	39052	Estado	MEXICO
Ticket	59464	Municipio	TOLUCA
Fecha de recorrido	28/02/2015 11:17	Colonia	san lorenzo tepaltitlan
Latitud	19.30172669	Calle	alfredo del mazo
Longitud	-99.62761623	Numero	538a
Device ID	IFE-Desktop v1.0	Distrito	
Partido	Partido del Trabajo	Cargo	Genérico
Candidato			
Otro Candidato			

Observaciones:

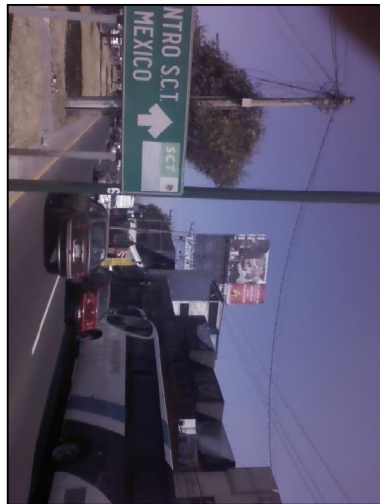

TIPO DE ANUNCIO

Panorámicos

TAMAÑO

12 x 7

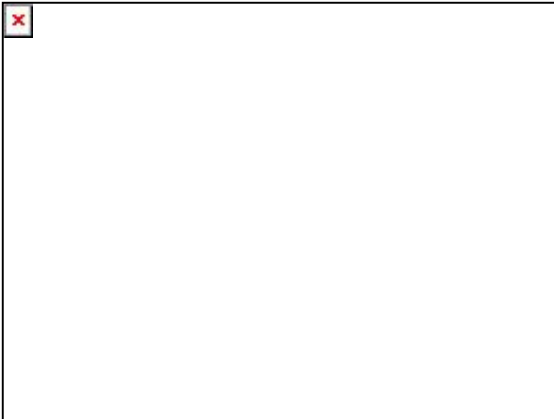



Sistema Integral de Monitoreo de Espectaculares

Reporte de recorrido

Del: 22/02/2015
Hasta: 28/02/2015
Usuario: exurveyedomex
Proceso: PEF 2014-2015

Identificador	39065	Estado	MEXICO
Ticket	59464	Municipio	TOLUCA
Fecha de recorrido	28/02/2015 13:01	Colonia	los angeles
Latitud	19.30379855	Calle	isidro fabela
Longitud	-99.64313088	Numero	830
Device ID	IFE-Desktop v1.0	Distrito	
Partido	Partido del Trabajo	Cargo	Genérico
Candidato			
Otro Candidato			

Observaciones:

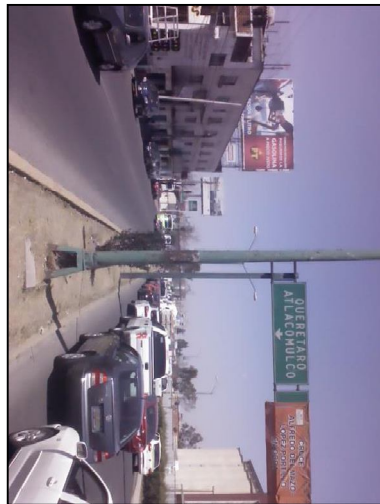

TIPO DE ANUNCIO

Panorámicos

TAMAÑO

12 x 7

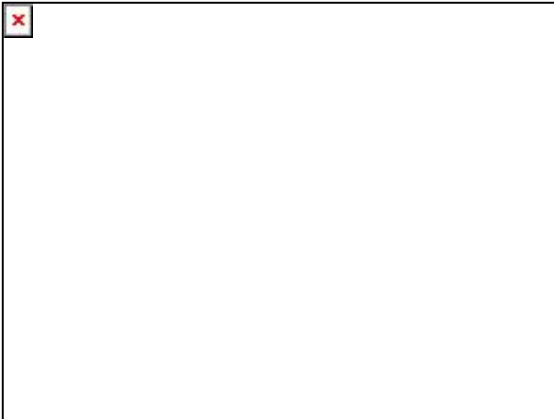



Sistema Integral de Monitoreo de Espectaculares

Reporte de recorrido

Del: 22/02/2015
Hasta: 28/02/2015
Usuario: exurveyedomex
Proceso: PEF 2014-2015

Identificador 39076
Ticket 59464
Fecha de recorrido 28/02/2015 14:55

Estado MEXICO
Municipio TOLUCA
Colonia san nicolas tolentino
Calle miguel aleman
Numero s/n
Distrito

Latitud 19.34093595
Longitud -99.5818924
Device ID IFE-Desktop v1.0

Partido Partido del Trabajo
Candidato
Otro Candidato

Cargo Genérico

Observaciones:



TIPO DE ANUNCIO

Panorámicos

TAMAÑO

12 x 7

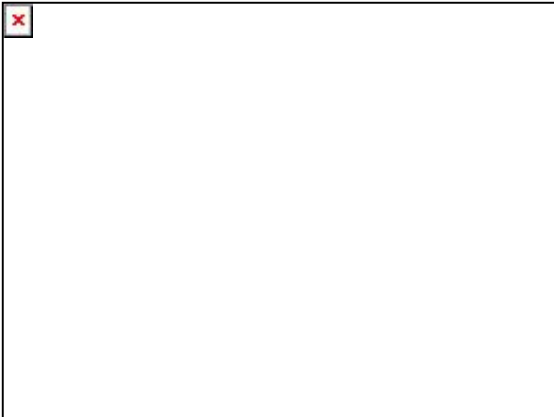

Sistema Integral de Monitoreo de Espectaculares
Reporte de recorrido

Del: 22/02/2015
Hasta: 28/02/2015
Usuario: exurveyedomex
Proceso: PEF 2014-2015

Identificador	39082	Estado	MEXICO
Ticket	59464	Municipio	METEPEC
Fecha de recorrido	28/02/2015 15:43	Colonia	la asuncion
Latitud	19.28385899	Calle	av tecnologico
Longitud	-99.57380491	Numero	s/n
Device ID	IFE-Desktop v1.0	Distrito	
Partido	Partido del Trabajo	Cargo	Genérico
Candidato			
Otro Candidato			

Observaciones:



TIPO DE ANUNCIO

Panorámicos

TAMAÑO

12 x 7

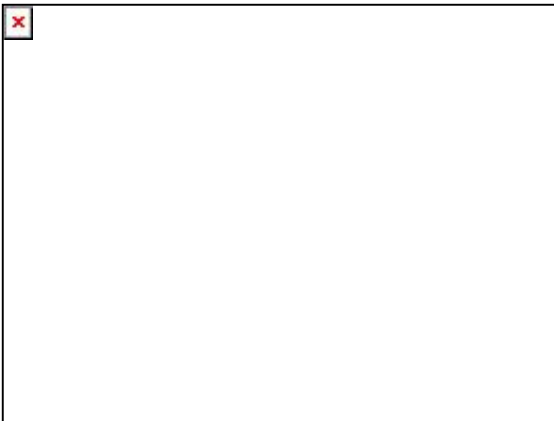

Sistema Integral de Monitoreo de Espectaculares
Reporte de recorrido

Del: 22/02/2015
Hasta: 28/02/2015
Usuario: exurveyedomex
Proceso: PEF 2014-2015

Identificador	39090	Estado	MEXICO
Ticket	59464	Municipio	METEPEC
Fecha de recorrido	28/02/2015 16:22	Colonia	la virgen
Latitud	19.26337162	Calle	av tecnologico
Longitud	-99.57680371	Numero	768
Device ID	IFE-Desktop v1.0	Distrito	
Partido	Partido del Trabajo	Cargo	Genérico
Candidato			
Otro Candidato			

Observaciones:

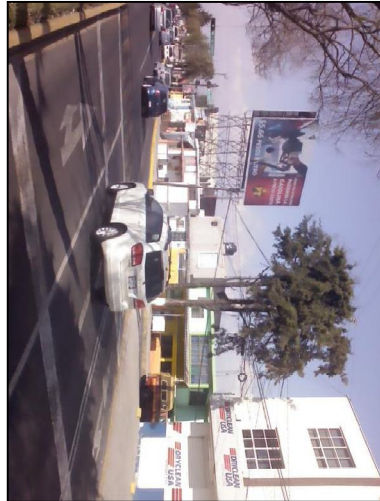

TIPO DE ANUNCIO

Panorámicos

TAMAÑO

12 x 7

