

Sistema Integral de Monitoreo de Espectaculares
Reporte de recorrido

Del: **01/01/2015**
Hasta: **17/02/2015**
Usuario: **exurveyags**
Proceso: **PEF 2014-2015**

Identificador	38217	Estado	AGUASCALIENTES
Ticket	58961	Municipio	AGUASCALIENTES
Fecha de recorrido	13/02/2015 11:06	Colonia	san anita
Latitud	21.89502404	Calle	av aguascalientes
Longitud	-102.26788657	Numero	
Device ID	IFE-Desktop v1.0	Distrito	
Partido	Partido Revolucionario Institucional	Cargo	Genérico
Candidato			
Otro Candidato			

Observaciones: institucional



TIPO DE ANUNCIO

Muros

TAMAÑO

3 x 1

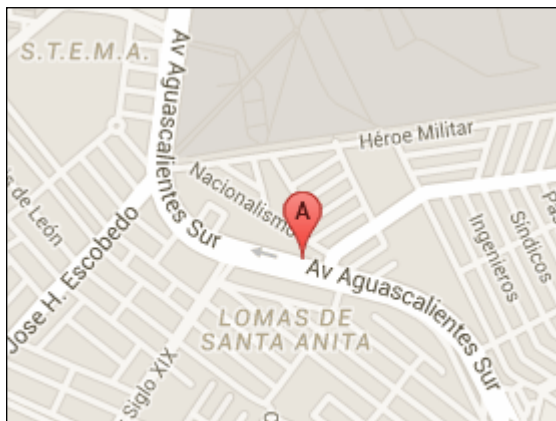

Sistema Integral de Monitoreo de Espectaculares
Reporte de recorrido

Del: **01/01/2015**
Hasta: **17/02/2015**
Usuario: **exurveyags**
Proceso: **PEF 2014-2015**

Identificador	38223	Estado	AGUASCALIENTES
Ticket	58961	Municipio	AGUASCALIENTES
Fecha de recorrido	13/02/2015 12:21	Colonia	fracc norte
Latitud	21.9004848	Calle	av de la convencion de 1914
Longitud	-102.29361115	Numero	sn
Device ID	IFE-Desktop v1.0	Distrito	
Partido	Partido Revolucionario Institucional	Cargo	Genérico
Candidato			
Otro Candidato			

Observaciones: institucional



TIPO DE ANUNCIO

Panorámicos

TAMAÑO

0 x 0



Sistema Integral de Monitoreo de Espectaculares

Reporte de recorrido

Del: **01/01/2015**

Hasta: **17/02/2015**

Usuario: **exurveyags**

Proceso: **PEF 2014-2015**

Identificador	38227	Estado	AGUASCALIENTES
Ticket	58961	Municipio	AGUASCALIENTES
Fecha de recorrido	13/02/2015 13:36	Colonia	20264
Latitud	21.86808913	Calle	mariano hidalgo
Longitud	-102.25387264	Numero	sn
Device ID	IFE-Desktop v1.0	Distrito	
Partido	Partido Revolucionario Institucional	Cargo	Genérico
Candidato			
Otro Candidato			

Observaciones:



TIPO DE ANUNCIO

Muros

TAMAÑO

3 x 1

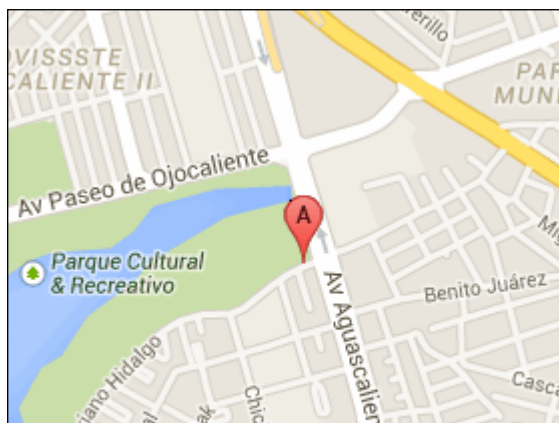

Sistema Integral de Monitoreo de Espectaculares

Reporte de recorrido

Del: **01/01/2015**

Hasta: **17/02/2015**

Usuario: **exurveyags**

Proceso: **PEF 2014-2015**

Identificador	38230	Estado	AGUASCALIENTES
Ticket	58961	Municipio	AGUASCALIENTES
Fecha de recorrido	13/02/2015 14:11	Colonia	heroes
Latitud	21.87834735	Calle	av de la convencion
Longitud	-102.27158921	Numero	sn
Device ID	IFE-Desktop v1.0	Distrito	

Partido	Partido Revolucionario Institucional	Cargo	Genérico
Candidato			
Otro Candidato			

Observaciones:



TIPO DE ANUNCIO

Mantas

TAMAÑO

0 x 0



Sistema Integral de Monitoreo de Espectaculares
Reporte de recorrido

Del: **01/01/2015**
Hasta: **17/02/2015**
Usuario: **exurveyags**
Proceso: **PEF 2014-2015**

Identificador	38233	Estado	AGUASCALIENTES
Ticket	58961	Municipio	AGUASCALIENTES
Fecha de recorrido	13/02/2015 14:43	Colonia	gremial
Latitud	21.90137124	Calle	primer lugar en inversiones
Longitud	-102.2858899	Numero	sn
Device ID	IFE-Desktop v1.0	Distrito	
Partido	Partido Revolucionario Institucional	Cargo	Genérico
Candidato			
Otro Candidato			

Observaciones:



TIPO DE ANUNCIO

Muros

TAMAÑO

6 x 3

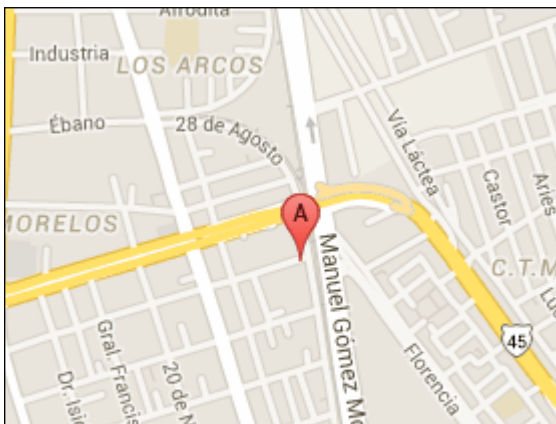

Sistema Integral de Monitoreo de Espectaculares

Reporte de recorrido

Del: **01/01/2015**

Hasta: **17/02/2015**

Usuario: **exurveyags**

Proceso: **PEF 2014-2015**

Identificador	38234	Estado	AGUASCALIENTES
Ticket	58961	Municipio	AGUASCALIENTES
Fecha de recorrido	13/02/2015 14:48	Colonia	gremal
Latitud	21.90146817	Calle	28 de agosto
Longitud	-102.28587516	Numero	sn
Device ID	IFE-Desktop v1.0	Distrito	
Partido	Partido Revolucionario Institucional	Cargo	Genérico
Candidato			
Otro Candidato			

Observaciones:



TIPO DE ANUNCIO

Muros

TAMAÑO

6 x 3

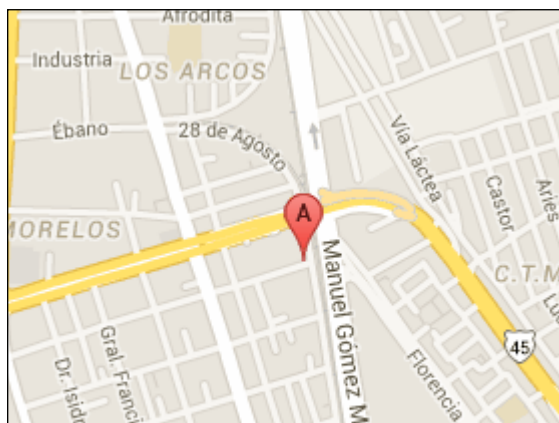

Sistema Integral de Monitoreo de Espectaculares

Reporte de recorrido

Del: **01/01/2015**

Hasta: **17/02/2015**

Usuario: **exurveyags**

Proceso: **PEF 2014-2015**

Identificador	38236	Estado	AGUASCALIENTES
Ticket	58961	Municipio	AGUASCALIENTES
Fecha de recorrido	13/02/2015 15:19	Colonia	fracc las cumbres
Latitud	21.91342046	Calle	ambrosio verastegui
Longitud	-102.26128982	Numero	sn
Device ID	IFE-Desktop v1.0	Distrito	
Partido	Partido Revolucionario Institucional	Cargo	Genérico
Candidato			
Otro Candidato			

Observaciones:



TIPO DE ANUNCIO

Muros

TAMAÑO

10 x 3

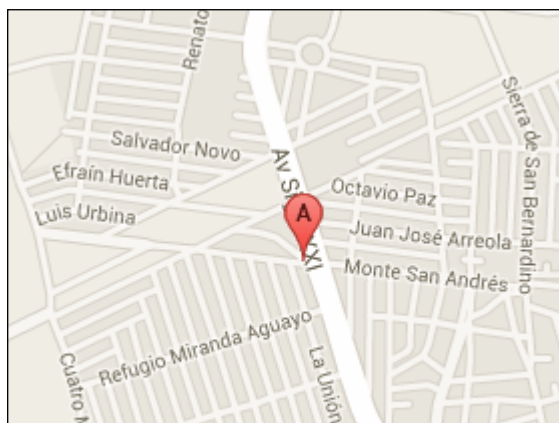

Sistema Integral de Monitoreo de Espectaculares

Reporte de recorrido

Del: **01/01/2015**

Hasta: **17/02/2015**

Usuario: **exurveyags**

Proceso: **PEF 2014-2015**

Identificador	38252	Estado	AGUASCALIENTES
Ticket	58967	Municipio	AGUASCALIENTES
Fecha de recorrido	14/02/2015 12:19	Colonia	canteras de san javier
Latitud	21.86309043	Calle	bulevar juan pablo ii
Longitud	-102.33638986	Numero	sn
Device ID	IFE-Desktop v1.0	Distrito	
Partido	Partido Revolucionario Institucional	Cargo	Genérico
Candidato			
Otro Candidato			

Observaciones: institucional

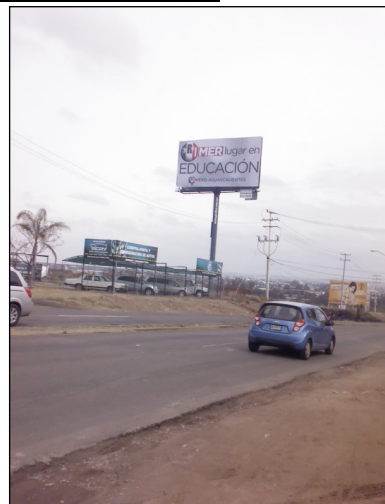

TIPO DE ANUNCIO

Panorámicos

TAMAÑO

12 x 6

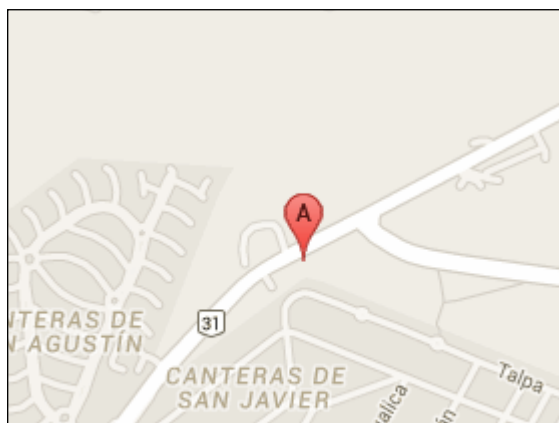

Sistema Integral de Monitoreo de Espectaculares

Reporte de recorrido

Del: **01/01/2015**

Hasta: **17/02/2015**

Usuario: **exurveyags**

Proceso: **PEF 2014-2015**

Identificador	38261	Estado	AGUASCALIENTES
Ticket	58967	Municipio	AGUASCALIENTES
Fecha de recorrido	14/02/2015 13:35	Colonia	fracc circunvalacion norte
Latitud	21.89901403	Calle	av de la convencion
Longitud	-102.29833286	Numero	sn
Device ID	IFE-Desktop v1.0	Distrito	
Partido	Partido Revolucionario Institucional	Cargo	Genérico
Candidato			
Otro Candidato			

Observaciones: institucional



TIPO DE ANUNCIO

Panorámicos

TAMAÑO

12 x 6



Sistema Integral de Monitoreo de Espectaculares

Reporte de recorrido

Del: **01/01/2015**
 Hasta: **17/02/2015**
 Usuario: **exurveyags**
 Proceso: **PEF 2014-2015**

Identificador	38267	Estado	AGUASCALIENTES
Ticket	58967	Municipio	AGUASCALIENTES
Fecha de recorrido	14/02/2015 14:28	Colonia	fracc san cayetano
Latitud	21.89858017	Calle	av universidad
Longitud	-102.30557882	Numero	sn
Device ID	IFE-Desktop v1.0	Distrito	
Partido	Partido Revolucionario Institucional	Cargo	Genérico
Candidato			
Otro Candidato			

Observaciones: institucional



TIPO DE ANUNCIO

Panorámicos

TAMAÑO

12 x 7



Sistema Integral de Monitoreo de Espectaculares

Reporte de recorrido

Del: **01/01/2015**

Hasta: **17/02/2015**

Usuario: **exurveydgo**

Proceso: **PEF 2014-2015**

Identificador	37887	Estado	DURANGO
Ticket	58833	Municipio	DURANGO
Fecha de recorrido	13/02/2015 12:23	Colonia	centro
		Calle	pereira
		Numero	s/n
		Distrito	

Latitud	24.03532047
Longitud	-104.65891224
Device ID	IFE-Desktop v1.0

Partido	Partido Revolucionario Institucional	Cargo	Genérico
Candidato			
Otro Candidato			

Observaciones: onpri



TIPO DE ANUNCIO

Muros

TAMAÑO

10 x 10



Sistema Integral de Monitoreo de Espectaculares
Reporte de recorrido

Del: **01/01/2015**
Hasta: **17/02/2015**
Usuario: **exurveydgo**
Proceso: **PEF 2014-2015**

Identificador	37888	Estado	DURANGO
Ticket	58833	Municipio	DURANGO
Fecha de recorrido	13/02/2015 12:55	Colonia	centro
Latitud	24.03444224	Calle	boulevard felipe pescador
Longitud	-104.67524449	Numero	983
Device ID	IFE-Desktop v1.0	Distrito	
Partido	Partido Revolucionario Institucional	Cargo	Genérico
Candidato			
Otro Candidato			

Observaciones:



TIPO DE ANUNCIO

Muros

TAMAÑO

30 x 10



Sistema Integral de Monitoreo de Espectaculares

Reporte de recorrido

Del: **01/01/2015**

Hasta: **17/02/2015**

Usuario: **exurveydgo**

Proceso: **PEF 2014-2015**

Identificador	37895	Estado	DURANGO
Ticket	58833	Municipio	DURANGO
Fecha de recorrido	13/02/2015 15:24	Colonia	fraccionamiento el eden
Latitud	24.00350441	Calle	av. cuitlahuac
Longitud	-104.65378361	Numero	s/n
Device ID	IFE-Desktop v1.0	Distrito	
Partido	Partido Revolucionario Institucional	Cargo	Genérico
Candidato			
Otro Candidato			

Observaciones: comite municipal de durango



TIPO DE ANUNCIO

Muros

TAMAÑO

4 x 6

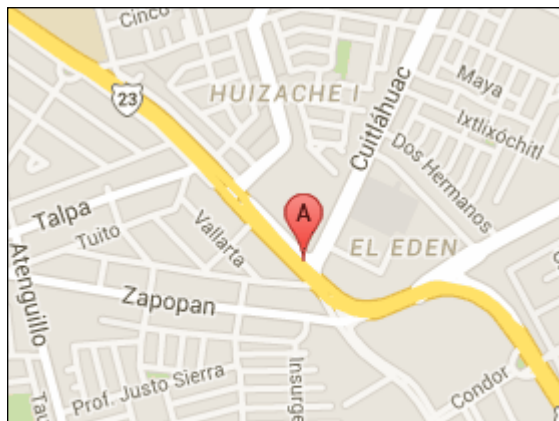

Sistema Integral de Monitoreo de Espectaculares
Reporte de recorrido

Del: **01/01/2015**
Hasta: **17/02/2015**
Usuario: **exurveyedomex**
Proceso: **PEF 2014-2015**

Identificador	38033	Estado	MEXICO
Ticket	58863	Municipio	TEXCOCO
Fecha de recorrido	12/02/2015 14:04	Colonia	tulantongo
Latitud	19.52816881	Calle	texcoco tulantongo
Longitud	-98.8817214	Numero	s/n
Device ID	IFE-Desktop v1.0	Distrito	
Partido	Partido Revolucionario Institucional	Cargo	Genérico Federal
Candidato			
Otro Candidato	enrique chavez		

Observaciones:

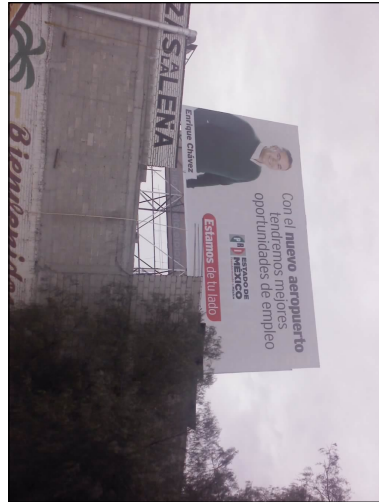

TIPO DE ANUNCIO

Panorámicos

TAMAÑO

22 x 14



Sistema Integral de Monitoreo de Espectaculares

Reporte de recorrido

Del: **01/01/2015**
Hasta: **17/02/2015**
Usuario: **exurveyedomex**
Proceso: **PEF 2014-2015**

Identificador	38055	Estado	MEXICO
Ticket	58875	Municipio	IXTAPALUCA
Fecha de recorrido	13/02/2015 12:04	Colonia	zoquiapan
Latitud	19.31533337	Calle	cuautemoc
Longitud	-98.87945895	Numero	s/n
Device ID	IFE-Desktop v1.0	Distrito	
Partido	Partido Revolucionario Institucional	Cargo	Genérico
Candidato			
Otro Candidato			

Observaciones:



TIPO DE ANUNCIO

Cartelera

TAMAÑO

12 x 7

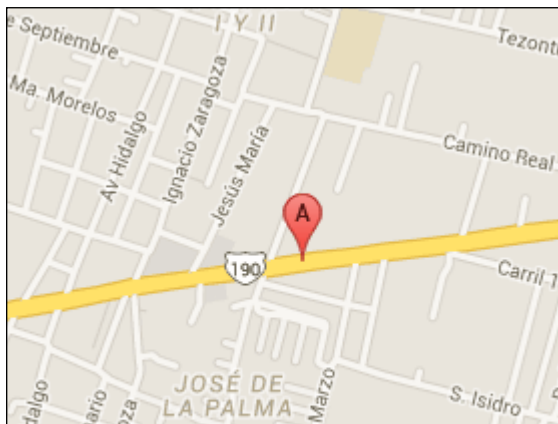

Sistema Integral de Monitoreo de Espectaculares
Reporte de recorrido

Del: **01/01/2015**
Hasta: **17/02/2015**
Usuario: **exurveyedomex**
Proceso: **PEF 2014-2015**

Identificador	38110	Estado	MEXICO
Ticket	58913	Municipio	ECATEPEC DE MORELOS
Fecha de recorrido	14/02/2015 00:33	Colonia	tulpetlac texalpa
Latitud	19.56223507	Calle	avenida acueducto
Longitud	-99.05483229	Numero	
Device ID	IFE-Desktop v1.0	Distrito	
Partido	Partido Revolucionario Institucional	Cargo	Genérico
Candidato			
Otro Candidato			

Observaciones:



TIPO DE ANUNCIO

Panorámicos

TAMAÑO

20 x 15



Sistema Integral de Monitoreo de Espectaculares
Reporte de recorrido

Del: **01/01/2015**
Hasta: **17/02/2015**
Usuario: **exurveyedomex**
Proceso: **PEF 2014-2015**

Identificador 38117
Ticket 58913
Fecha de recorrido 14/02/2015 02:38

Estado MEXICO
Municipio ECATEPEC DE MORELOS
Colonia curva del diablo
Calle av. central
Numero mz 5 lt 1
Distrito

Latitud 19.56196763
Longitud -99.01559676
Device ID IFE-Desktop v1.0

Partido Partido Revolucionario Institucional
Candidato
Otro Candidato

Cargo Genérico

Observaciones: dto 17



TIPO DE ANUNCIO

Panorámicos

TAMAÑO

10 x 5

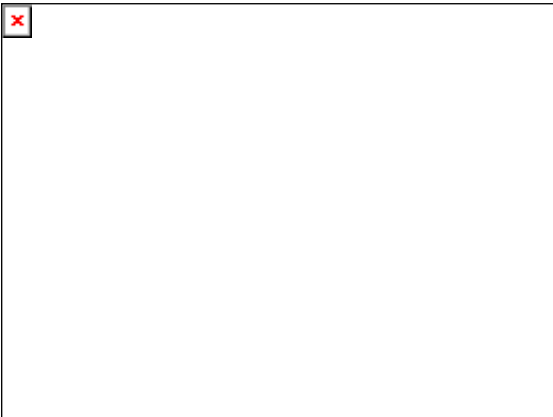

Sistema Integral de Monitoreo de Espectaculares
Reporte de recorrido

Del: **01/01/2015**
Hasta: **17/02/2015**
Usuario: **exurveyedomex**
Proceso: **PEF 2014-2015**

Identificador	38119	Estado	MEXICO
Ticket	58913	Municipio	ECATEPEC DE MORELOS
Fecha de recorrido	14/02/2015 02:54	Colonia	sagitario
Latitud	19.56411459	Calle	av. central
Longitud	-99.01466515	Numero	
Device ID	IFE-Desktop v1.0	Distrito	
Partido	Partido Revolucionario Institucional	Cargo	Genérico
Candidato			
Otro Candidato			

Observaciones: dto 17



TIPO DE ANUNCIO

Panorámicos

TAMAÑO

15 x 10



Sistema Integral de Monitoreo de Espectaculares
Reporte de recorrido

Del: **01/01/2015**
Hasta: **17/02/2015**
Usuario: **exurveyedomex**
Proceso: **PEF 2014-2015**

Identificador	38121	Estado	MEXICO
Ticket	58913	Municipio	ECATEPEC DE MORELOS
Fecha de recorrido	14/02/2015 03:13	Colonia	el dique
Latitud	19.5774513	Calle	avenida central
Longitud	-99.02440075	Numero	
Device ID	IFE-Desktop v1.0	Distrito	
Partido	Partido Revolucionario Institucional	Cargo	Genérico
Candidato			
Otro Candidato			

Observaciones: dto 11



TIPO DE ANUNCIO

Panorámicos

TAMAÑO

12 x 8

x

Sistema Integral de Monitoreo de Espectaculares

Reporte de recorrido

Del: **01/01/2015**

Hasta: **17/02/2015**

Usuario: **exurveyedomex**

Proceso: **PEF 2014-2015**

Identificador 38127
Ticket 58913
Fecha de recorrido 14/02/2015 04:16

Estado MEXICO
Municipio ECATEPEC DE MORELOS
Colonia san juan alcahuacan
Calle revolucion
Numero 10
Distrito

Latitud 19.59960608
Longitud -99.03736811
Device ID IFE-Desktop v1.0

Partido Partido Revolucionario Institucional
Candidato
Otro Candidato

Cargo Genérico

Observaciones: dto 10

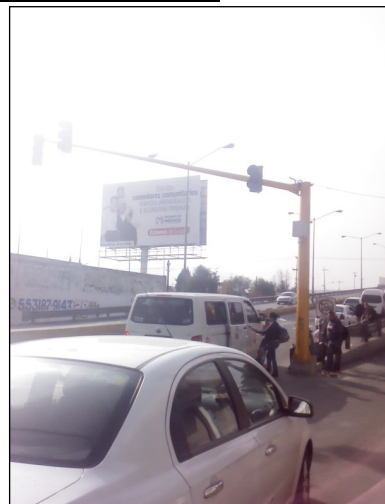

TIPO DE ANUNCIO

Panorámicos

TAMAÑO

15 x 18

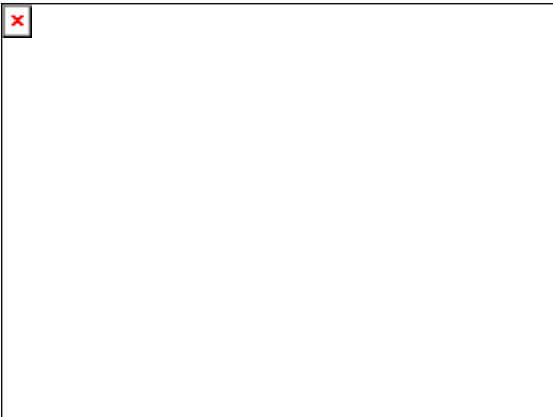

Sistema Integral de Monitoreo de Espectaculares
Reporte de recorrido

Del: **01/01/2015**
Hasta: **17/02/2015**
Usuario: **exurveyedomex**
Proceso: **PEF 2014-2015**

Identificador	38132	Estado	MEXICO
Ticket	58919	Municipio	TOLUCA
Fecha de recorrido	14/02/2015 11:25	Colonia	la merced
Latitud	19.2878095	Calle	jose maria morelos
Longitud	-99.66357121	Numero	903
Device ID	IFE-Desktop v1.0	Distrito	
Partido	Partido Revolucionario Institucional	Cargo	Genérico
Candidato			
Otro Candidato			

Observaciones:



TIPO DE ANUNCIO

Panorámicos

TAMAÑO

12 x 7



Sistema Integral de Monitoreo de Espectaculares

Reporte de recorrido

Del: **01/01/2015**

Hasta: **17/02/2015**

Usuario: **exurveyedomex**

Proceso: **PEF 2014-2015**

Identificador	38133	Estado	MEXICO
Ticket	58919	Municipio	TOLUCA
Fecha de recorrido	14/02/2015 11:40	Colonia	san sebastian
Latitud	19.28822465	Calle	jose maria morelos
Longitud	-99.64901388	Numero	513
Device ID	IFE-Desktop v1.0	Distrito	
Partido	Partido Revolucionario Institucional	Cargo	Genérico
Candidato			
Otro Candidato			

Observaciones:



TIPO DE ANUNCIO

Panorámicos

TAMAÑO

6 x 10



Sistema Integral de Monitoreo de Espectaculares
Reporte de recorrido

Del: **01/01/2015**
Hasta: **17/02/2015**
Usuario: **exurveyedomex**
Proceso: **PEF 2014-2015**

Identificador	38138	Estado	MEXICO
Ticket	58919	Municipio	TOLUCA
Fecha de recorrido	14/02/2015 13:39	Colonia	nueva oxtotitlan
Latitud	19.2810844	Calle	paseo tollocan
Longitud	-99.68006939	Numero	1543 -A
Device ID	IFE-Desktop v1.0	Distrito	
Partido	Partido Revolucionario Institucional	Cargo	Genérico
Candidato			
Otro Candidato			

Observaciones:



TIPO DE ANUNCIO

Panorámicos

TAMAÑO

12 x 7



Sistema Integral de Monitoreo de Espectaculares
Reporte de recorrido

Del: **01/01/2015**
Hasta: **17/02/2015**
Usuario: **exurveyedomex**
Proceso: **PEF 2014-2015**

Identificador	38151	Estado	MEXICO
Ticket	58919	Municipio	TOLUCA
Fecha de recorrido	14/02/2015 16:37	Colonia	valle verde
Latitud	19.27995688	Calle	paseo tollocan
Longitud	-99.64330283	Numero	400
Device ID	IFE-Desktop v1.0	Distrito	
Partido	Partido Revolucionario Institucional	Cargo	Genérico
Candidato			
Otro Candidato			

Observaciones:



TIPO DE ANUNCIO

Panorámicos

TAMAÑO

12 x 7



Sistema Integral de Monitoreo de Espectaculares
Reporte de recorrido

Del: **01/01/2015**

Hasta: **17/02/2015**

Usuario: **exurveyedomex**

Proceso: **PEF 2014-2015**

Identificador	38156	Estado	MEXICO
Ticket	58925	Municipio	TULTITLAN
Fecha de recorrido	14/02/2015 10:15	Colonia	mariano escobedo
Latitud	19.61125589	Calle	general anaya
Longitud	-99.181627	Numero	sn
Device ID	IFE-Desktop v1.0	Distrito	
Partido	Partido Revolucionario Institucional	Cargo	Genérico
Candidato			
Otro Candidato			

Observaciones: distrito 8



TIPO DE ANUNCIO

Panorámicos

TAMAÑO

12 x 8



Sistema Integral de Monitoreo de Espectaculares
Reporte de recorrido

Del: **01/01/2015**
Hasta: **17/02/2015**
Usuario: **exurveyedomex**
Proceso: **PEF 2014-2015**

Identificador	38158	Estado	MEXICO
Ticket	58925	Municipio	TULTITLAN
Fecha de recorrido	14/02/2015 10:31	Colonia	mariano escobedo
Latitud	19.6094315	Calle	lopez mateos
Longitud	-99.18169827	Numero	s/n
Device ID	IFE-Desktop v1.0	Distrito	
Partido	Partido Revolucionario Institucional	Cargo	Genérico
Candidato			
Otro Candidato			

Observaciones: distrito 8, salida a perinorte



TIPO DE ANUNCIO

Panorámicos

TAMAÑO

12 x 8



Sistema Integral de Monitoreo de Espectaculares

Reporte de recorrido

Del: **01/01/2015**

Hasta: **17/02/2015**

Usuario: **exurveyedomex**

Proceso: **PEF 2014-2015**

Identificador	38165	Estado	MEXICO
Ticket	58925	Municipio	TULTITLAN
Fecha de recorrido	14/02/2015 14:31	Colonia	san francisco chilpa
Latitud	19.61716715	Calle	av lopez portillo
Longitud	-99.17877634	Numero	sn
Device ID	IFE-Desktop v1.0	Distrito	
Partido	Partido Revolucionario Institucional	Cargo	Genérico
Candidato			
Otro Candidato			

Observaciones: distrito 8

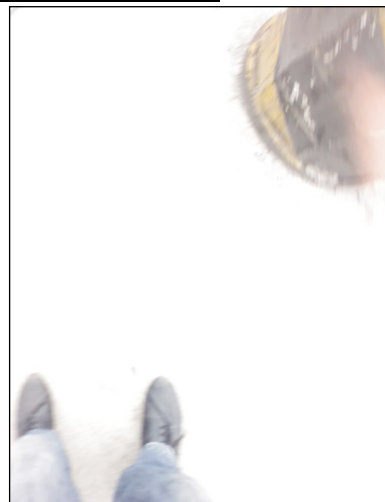

TIPO DE ANUNCIO

Panorámicos

TAMAÑO

20 x 18



Sistema Integral de Monitoreo de Espectaculares

Reporte de recorrido

Del: **01/01/2015**

Hasta: **17/02/2015**

Usuario: **exurveyhgo**

Proceso: **PEF 2014-2015**

Identificador	38302	Estado	HIDALGO
Ticket	58979	Municipio	MINERAL DE LA REFORMA
Fecha de recorrido	13/02/2015 16:16	Colonia	pachuquilla
Latitud	20.07018833	Calle	carretera pachuca tulancingo
Longitud	-98.69436955	Numero	sin numero
Device ID	IFE-Desktop v1.0	Distrito	
Partido	Partido Revolucionario Institucional	Cargo	Genérico
Candidato			
Otro Candidato			

Observaciones: kilometro 7.5
frente lote autos



TIPO DE ANUNCIO

Muros

TAMAÑO

14 x 2



Sistema Integral de Monitoreo de Espectaculares
Reporte de recorrido

Del: **01/01/2015**
Hasta: **17/02/2015**
Usuario: **exurveyhgo**
Proceso: **PEF 2014-2015**

Identificador	38304	Estado	HIDALGO
Ticket	58979	Municipio	MINERAL DE LA REFORMA
Fecha de recorrido	13/02/2015 16:39	Colonia	pachuquilla
Latitud	20.07185385	Calle	carretera pachuca tulancingo
Longitud	-98.69919015	Numero	sin numero
Device ID	IFE-Desktop v1.0	Distrito	
Partido	Partido Revolucionario Institucional	Cargo	Genérico
Candidato			
Otro Candidato			

Observaciones: en donde esta el muro existe un inmueble en construccion



TIPO DE ANUNCIO

Muros

TAMAÑO

20 x 3



Sistema Integral de Monitoreo de Espectaculares

Reporte de recorrido

Del: **10/02/2015**

Hasta: **14/02/2015**

Usuario: **exurveyjal**

Proceso: **PEF 2014-2015**

Identificador	37359	Estado	JALISCO
Ticket	58625	Municipio	GUADALAJARA
Fecha de recorrido	12/02/2015 10:58	Colonia	oblatos poniente
Latitud	20.69555494	Calle	av juan pablo segundo
Longitud	-103.30115753	Numero	2114
Device ID	IFE-Desktop v1.0	Distrito	
Partido	Partido Revolucionario Institucional	Cargo	Diputado
Candidato			
Otro Candidato	anahi olguin		

Observaciones: precandidato a diputado federal distrito 9 anahi olguin pri dos lonas una enfrente de otra sobre avenida juan pablo segundo



TIPO DE ANUNCIO

Mantas

TAMAÑO

3 x 2



Sistema Integral de Monitoreo de Espectaculares
Reporte de recorrido

Del: **10/02/2015**
Hasta: **14/02/2015**
Usuario: **exurveyjal**
Proceso: **PEF 2014-2015**

Identificador	37360	Estado	JALISCO
Ticket	58625	Municipio	GUADALAJARA
Fecha de recorrido	12/02/2015 11:05	Colonia	oblatos poniente
Latitud	20.69475606	Calle	hacienda cofradia del rosario
Longitud	-103.30088221	Numero	1653
Device ID	IFE-Desktop v1.0	Distrito	
Partido	Partido Revolucionario Institucional	Cargo	Diputado
Candidato			
Otro Candidato	anahi olguin		

Observaciones: precandidata a diputado federal distrito 9 anahi olguin se observaron 7 lonas de 3 x 2 mts aproximadamente asi como lonas 1 x .5 en diferentes fincas ubicadas en la misma calle



TIPO DE ANUNCIO

Mantas

TAMAÑO

3 x 2

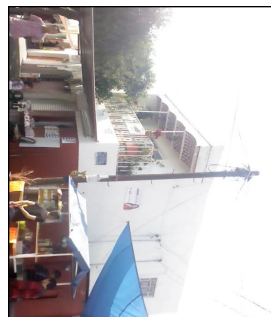

Sistema Integral de Monitoreo de Espectaculares
Reporte de recorrido

Del: **10/02/2015**
Hasta: **14/02/2015**
Usuario: **exurveyjal**
Proceso: **PEF 2014-2015**

Identificador	37361	Estado	JALISCO
Ticket	58625	Municipio	GUADALAJARA
Fecha de recorrido	12/02/2015 11:15	Colonia	oblatos poniente
Latitud	20.69423521	Calle	hacienda cofradia del rosario
Longitud	-103.30070592	Numero	1525
Device ID	IFE-Desktop v1.0	Distrito	
Partido	Partido Revolucionario Institucional	Cargo	Diputado
Candidato			
Otro Candidato	anahi olguin		

Observaciones: precandidato a diputado federal distrito 9 anahi olguin s observaron 6 lonas de 3x2 y 1x.5 mts varias fincas localizadas en la misma cuadra



TIPO DE ANUNCIO

Mantas

TAMAÑO

3 x 2



Sistema Integral de Monitoreo de Espectaculares

Reporte de recorrido

Del: **10/02/2015**

Hasta: **14/02/2015**

Usuario: **exurveyjal**

Proceso: **PEF 2014-2015**

Identificador	37380	Estado	JALISCO
Ticket	58631	Municipio	GUADALAJARA
Fecha de recorrido	14/02/2015 13:00	Colonia	hernandez losa
Latitud	20.69828317	Calle	jose maria bear
Longitud	-103.27674045	Numero	3840
Device ID	IFE-Desktop v1.0	Distrito	
Partido	Partido Revolucionario Institucional	Cargo	Diputado
Candidato			
Otro Candidato	anahi olguin		

Observaciones: precandidato a diputado Federal distrito 9 anahi olguin



TIPO DE ANUNCIO

Muros

TAMAÑO

6 x 2.5

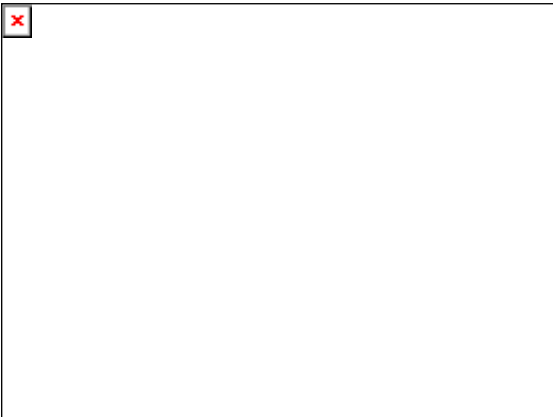

Sistema Integral de Monitoreo de Espectaculares
Reporte de recorrido

Del: **10/02/2015**
Hasta: **14/02/2015**
Usuario: **exurveyjal**
Proceso: **PEF 2014-2015**

Identificador	37381	Estado	JALISCO
Ticket	58631	Municipio	GUADALAJARA
Fecha de recorrido	14/02/2015 13:09	Colonia	oblatos
Latitud	20.70182131	Calle	plutarco elias calles
Longitud	-103.28564879	Numero	2756
Device ID	IFE-Desktop v1.0	Distrito	
Partido	Partido Revolucionario Institucional	Cargo	Diputado
Candidato			
Otro Candidato	anahi olguin		

Observaciones: precandidato a diputado Federal distrito 9 anahi olguin 5 lonas de 1x.75 misma calle



TIPO DE ANUNCIO

Mantas

TAMAÑO

1 x 0.75

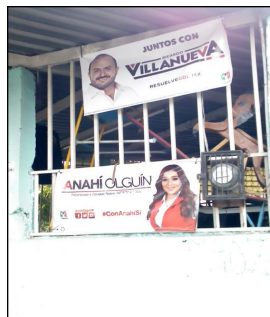

Sistema Integral de Monitoreo de Espectaculares
Reporte de recorrido

Del: **10/02/2015**
Hasta: **14/02/2015**
Usuario: **exurveyjal**
Proceso: **PEF 2014-2015**

Identificador 37382
Ticket 58631
Fecha de recorrido 14/02/2015 13:18

Estado JALISCO
Municipio GUADALAJARA
Colonia zona oblatos
Calle hacienda la colmena
Numero sin numero
Distrito

Latitud 20.70104907
Longitud -103.28809604
Device ID IFE-Desktop v1.0

Partido Partido Revolucionario Institucional
Candidato
Otro Candidato anahi olguin

Cargo Diputado

Observaciones: precandidato a diputado Federal distrito 9 anahi olguin



TIPO DE ANUNCIO

Muros

TAMAÑO

5 x 2.5



Sistema Integral de Monitoreo de Espectaculares
Reporte de recorrido

Del: **10/02/2015**
Hasta: **14/02/2015**
Usuario: **exurveyjal**
Proceso: **PEF 2014-2015**

Identificador	37383	Estado	JALISCO
Ticket	58631	Municipio	GUADALAJARA
Fecha de recorrido	14/02/2015 13:30	Colonia	oblatos
Latitud	20.69796115	Calle	hacienda la calera
Longitud	-103.29323133	Numero	2652
Device ID	IFE-Desktop v1.0	Distrito	
Partido	Partido Revolucionario Institucional	Cargo	Diputado
Candidato			
Otro Candidato	anahi olguin		

Observaciones: precandidato a diputado Federal distrito anahi olguin



TIPO DE ANUNCIO

Mantas

TAMAÑO

5 x 5



Sistema Integral de Monitoreo de Espectaculares

Reporte de recorrido

Del: **10/02/2015**

Hasta: **14/02/2015**

Usuario: **exurveyjal**

Proceso: **PEF 2014-2015**

Identificador	37385	Estado	JALISCO
Ticket	58631	Municipio	GUADALAJARA
Fecha de recorrido	14/02/2015 13:42	Colonia	oblatos
Latitud	20.69903533	Calle	artesanos
Longitud	-103.29493532	Numero	sin numero
Device ID	IFE-Desktop v1.0	Distrito	
Partido	Partido Revolucionario Institucional	Cargo	Diputado
Candidato			
Otro Candidato	anahi olguin		

Observaciones: precandidato a diputado Federal distrito 9 anahi olguin



TIPO DE ANUNCIO

Muros

TAMAÑO

5 x 2.5

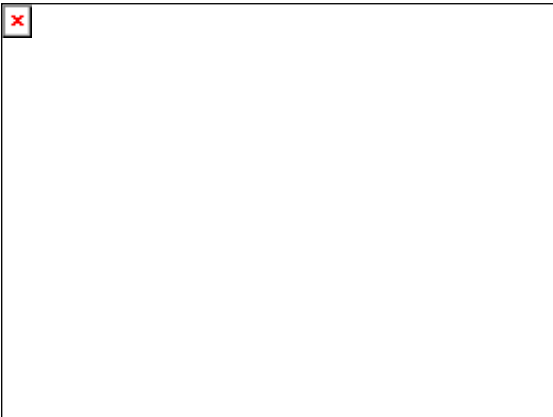
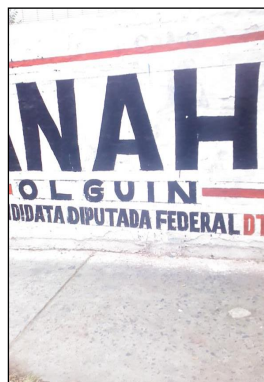

Sistema Integral de Monitoreo de Espectaculares
Reporte de recorrido

Del: **10/02/2015**
Hasta: **14/02/2015**
Usuario: **exurveyjal**
Proceso: **PEF 2014-2015**

Identificador	37386	Estado	JALISCO
Ticket	58631	Municipio	GUADALAJARA
Fecha de recorrido	14/02/2015 13:51	Colonia	Oblatos
Latitud	20.69680368	Calle	Hacienda Mochiltic
Longitud	-103.2999788	Numero	1744
Device ID	IFE-Desktop v1.0	Distrito	
Partido	Partido Revolucionario Institucional	Cargo	Diputado
Candidato	Anahi Olguin		
Otro Candidato			

Observaciones: 2 Muros en 2 fincas

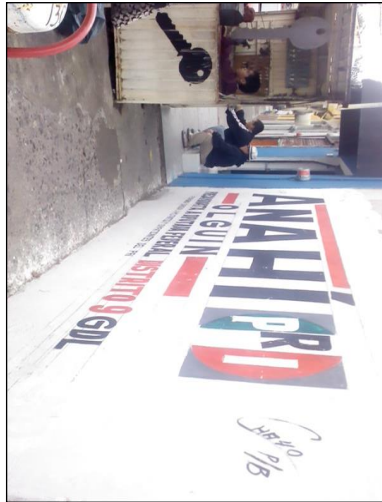

TIPO DE ANUNCIO

Muros

TAMAÑO

5 x 2



Sistema Integral de Monitoreo de Espectaculares
Reporte de recorrido

Del: **10/02/2015**
Hasta: **14/02/2015**
Usuario: **exurveyjal**
Proceso: **PEF 2014-2015**

Identificador	37387	Estado	JALISCO
Ticket	58631	Municipio	GUADALAJARA
Fecha de recorrido	14/02/2015 13:57	Colonia	Oblatos
Latitud	20.69675182	Calle	Hacienda Ls Trojes
Longitud	-103.2998836	Numero	1571
Device ID	IFE-Desktop v1.0	Distrito	
Partido	Partido Revolucionario Institucional	Cargo	Diputado
Candidato	Anahi Olguin		
Otro Candidato			

Observaciones: 8 Mantas en 6 fincas Hcacienda las trojes 1571,1587,1560,1564,1561,1570



TIPO DE ANUNCIO

Mantas

TAMAÑO

1 x 0.75

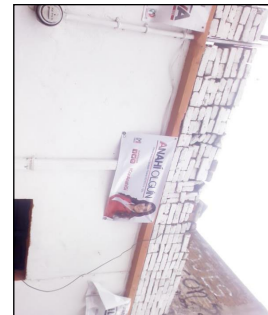
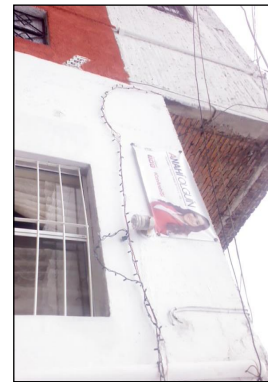

Sistema Integral de Monitoreo de Espectaculares

Reporte de recorrido

Del: **13/02/2013**

Hasta: **13/02/2015**

Usuario: **exurveyqro**

Proceso: **PEF 2014-2015**

Identificador	38333	Estado	QUERETARO
Ticket	58991	Municipio	QUERETARO
Fecha de recorrido	13/02/2015 11:10	Colonia	el carrizal
Latitud	20.5819516	Calle	constituyentes
Longitud	-100.39811716	Numero	sin
Device ID	IFE-Desktop v1.0	Distrito	
Partido	Partido Revolucionario Institucional	Cargo	Genérico
Candidato			
Otro Candidato			

Observaciones: espectacular

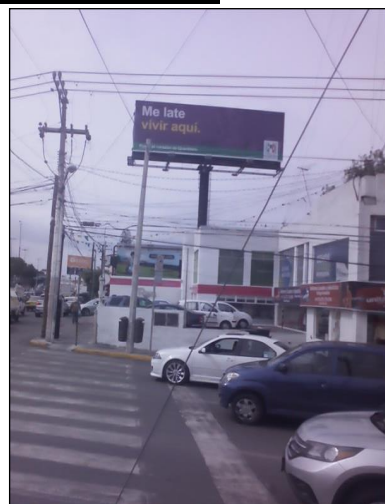

TIPO DE ANUNCIO

Carteleras

TAMAÑO

12 x 6

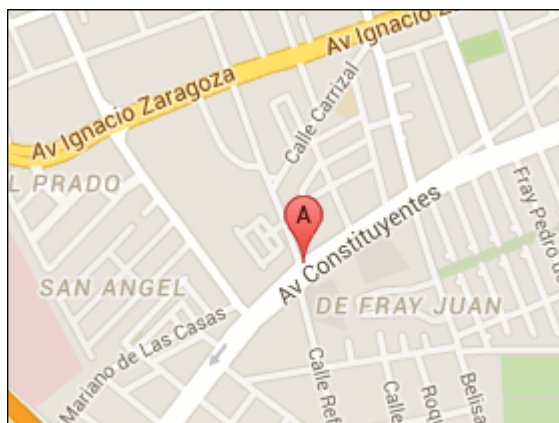

Sistema Integral de Monitoreo de Espectaculares
Reporte de recorrido

Del: **13/02/2013**
Hasta: **13/02/2015**
Usuario: **exurveyqro**
Proceso: **PEF 2014-2015**

Identificador	38334	Estado	QUERETARO
Ticket	58991	Municipio	QUERETARO
Fecha de recorrido	13/02/2015 11:28	Colonia	el jacal
Latitud	20.56559662	Calle	constituyentes
Longitud	-100.41188677	Numero	905
Device ID	IFE-Desktop v1.0	Distrito	
Partido	Partido Revolucionario Institucional	Cargo	Genérico
Candidato			
Otro Candidato			

Observaciones: barda



TIPO DE ANUNCIO

Muros

TAMAÑO

15 x 3

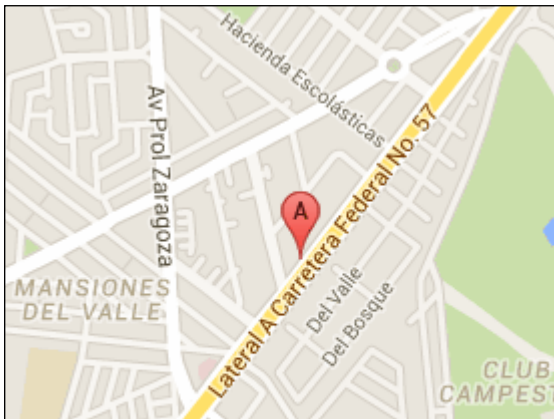

Sistema Integral de Monitoreo de Espectaculares

Reporte de recorrido

Del: **13/02/2013**

Hasta: **13/02/2015**

Usuario: **exurveyqro**

Proceso: **PEF 2014-2015**

Identificador	38335	Estado	QUERETARO
Ticket	58991	Municipio	QUERETARO
Fecha de recorrido	13/02/2015 11:51	Colonia	la capilla
Latitud	20.58060861	Calle	prolongacion zaragoza
Longitud	-100.41025141	Numero	56
Device ID	IFE-Desktop v1.0	Distrito	
Partido	Partido Revolucionario Institucional	Cargo	Genérico
Candidato			
Otro Candidato			

Observaciones: barda muy ancha



TIPO DE ANUNCIO

Muros

TAMAÑO

50 x 3

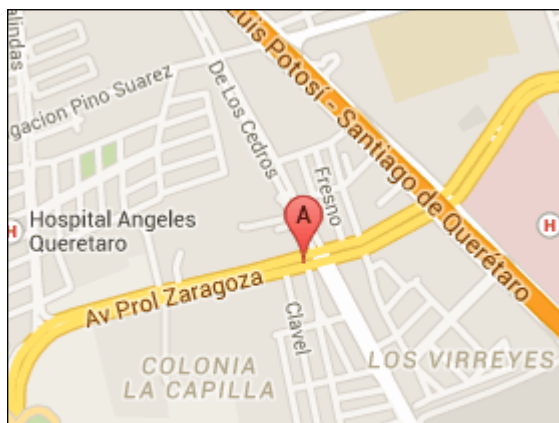
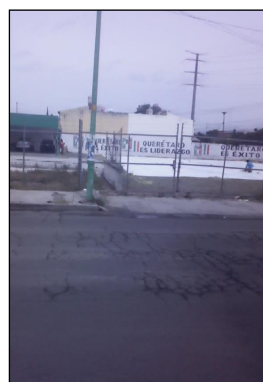

Sistema Integral de Monitoreo de Espectaculares
Reporte de recorrido

Del: **13/02/2013**

Hasta: **13/02/2015**

Usuario: **exurveyqro**

Proceso: **PEF 2014-2015**

Identificador	38338	Estado	QUERETARO
Ticket	58991	Municipio	QUERETARO
Fecha de recorrido	13/02/2015 12:28	Colonia	la piedad
Latitud	20.59662355	Calle	5 de febrero
Longitud	-100.41515087	Numero	1254
Device ID	IFE-Desktop v1.0	Distrito	
Partido	Partido Revolucionario Institucional	Cargo	Genérico
Candidato			
Otro Candidato			

Observaciones: espectacular



TIPO DE ANUNCIO

Mantas

TAMAÑO

15 x 8



Sistema Integral de Monitoreo de Espectaculares

Reporte de recorrido

Del: **13/02/2013**

Hasta: **13/02/2015**

Usuario: **exurveyqro**

Proceso: **PEF 2014-2015**

Identificador	38341	Estado	QUERETARO
Ticket	58991	Municipio	QUERETARO
Fecha de recorrido	13/02/2015 13:30	Colonia	alamos segunda seccion
Latitud	20.60750365	Calle	bernardo quintana
Longitud	-100.3789153	Numero	20
Device ID	IFE-Desktop v1.0	Distrito	
Partido	Partido Revolucionario Institucional	Cargo	Genérico
Candidato			
Otro Candidato			

Observaciones: espectacular



TIPO DE ANUNCIO

Mantas

TAMAÑO

15 x 10

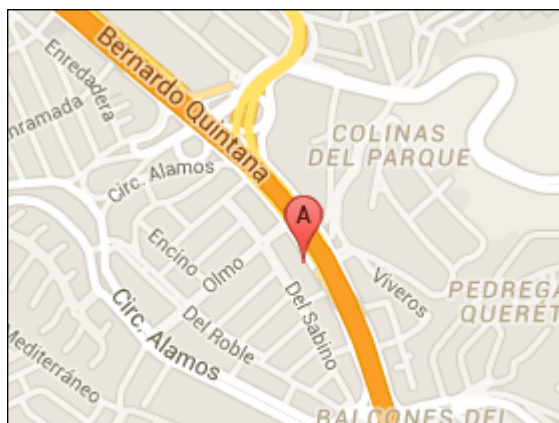

Sistema Integral de Monitoreo de Espectaculares
Reporte de recorrido

Del: **08/02/2015**
Hasta: **17/02/2015**
Usuario: **exurveyver**
Proceso: **PEF 2014-2015**

Identificador	37543	Estado	VERACRUZ
Ticket	58737	Municipio	COATZACOALCOS
Fecha de recorrido	10/02/2015 13:25	Colonia	centro
Latitud	18.89586396	Calle	calle 8
Longitud	-96.93893564	Numero	322
Device ID	IFE-Desktop v1.0	Distrito	
Partido	Partido Revolucionario Institucional	Cargo	Genérico
Candidato			
Otro Candidato			

Observaciones: logo partido



TIPO DE ANUNCIO

Muros

TAMAÑO

1 x 1

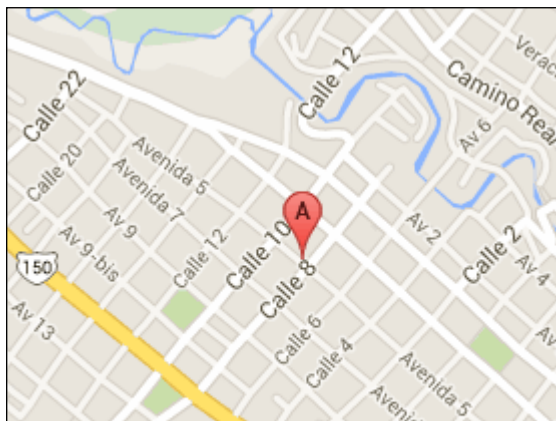

Sistema Integral de Monitoreo de Espectaculares
Reporte de recorrido

Del: **08/02/2015**
Hasta: **17/02/2015**
Usuario: **exurveyver**
Proceso: **PEF 2014-2015**

Identificador	37544	Estado	VERACRUZ
Ticket	58737	Municipio	CORDOBA
Fecha de recorrido	10/02/2015 13:32	Colonia	centro
Latitud	18.89574118	Calle	avenida 5
Longitud	-96.93897098	Numero	801
Device ID	IFE-Desktop v1.0	Distrito	
Partido	Partido Revolucionario Institucional	Cargo	Genérico
Candidato			
Otro Candidato			

Observaciones:



TIPO DE ANUNCIO

Muros

TAMAÑO

1 x 1

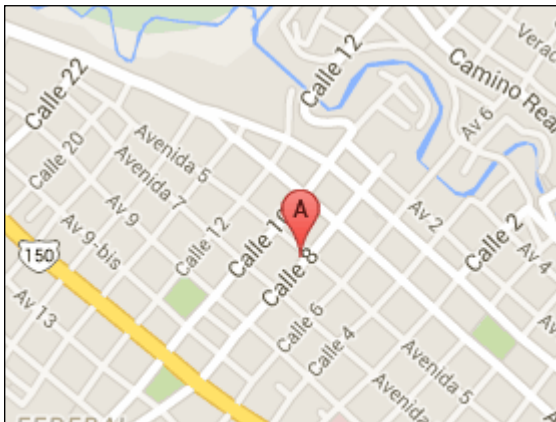

Sistema Integral de Monitoreo de Espectaculares
Reporte de recorrido

Del: **08/02/2015**
Hasta: **17/02/2015**
Usuario: **exurveyver**
Proceso: **PEF 2014-2015**

Identificador	37635	Estado	VERACRUZ
Ticket	58755	Municipio	VERACRUZ
Fecha de recorrido	13/02/2015 12:24	Colonia	san isidro
Latitud	19.169448	Calle	av veracruz
Longitud	-96.14715413	Numero	697
Device ID	IFE-Desktop v1.0	Distrito	
Partido	Partido Revolucionario Institucional	Cargo	Genérico
Candidato			
Otro Candidato			

Observaciones: n/a



TIPO DE ANUNCIO

Muros

TAMAÑO

2 x 1.7



Sistema Integral de Monitoreo de Espectaculares
Reporte de recorrido

Del: **13/02/2015**
Hasta: **13/02/2015**
Usuario: **exurveyzac**
Proceso: **PEF 2014-2015**

Identificador	38316	Estado	ZACATECAS
Ticket	58985	Municipio	ZACATECAS
Fecha de recorrido	13/02/2015 10:56	Colonia	gonzalez ortega
Latitud	22.75767778	Calle	simon bolivar
Longitud	-102.59744197	Numero	sin numero
Device ID	IFE-Desktop v1.0	Distrito	
Partido	Partido Revolucionario Institucional	Cargo	Genérico
Candidato			
Otro Candidato			

Observaciones:



TIPO DE ANUNCIO

Muros

TAMAÑO

8 x 2.5

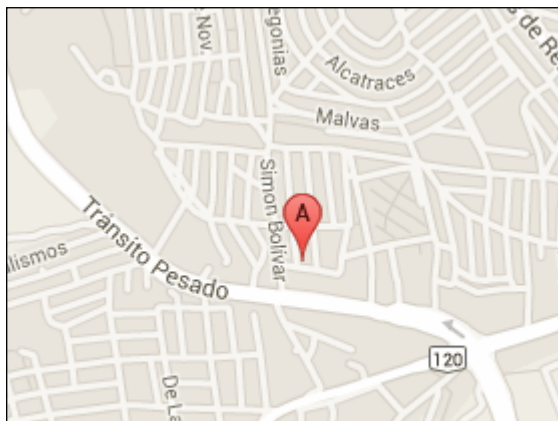

Sistema Integral de Monitoreo de Espectaculares
Reporte de recorrido

Del: **13/02/2015**
Hasta: **13/02/2015**
Usuario: **exurveyzac**
Proceso: **PEF 2014-2015**

Identificador	38321	Estado	ZACATECAS
Ticket	58985	Municipio	ZACATECAS
Fecha de recorrido	13/02/2015 12:03	Colonia	gonzalez ortega
Latitud	22.75845473	Calle	boulevard bicentenario
Longitud	-102.6008683	Numero	309
Device ID	IFE-Desktop v1.0	Distrito	
Partido	Partido Revolucionario Institucional	Cargo	Genérico
Candidato			
Otro Candidato			

Observaciones:



TIPO DE ANUNCIO

Muros

TAMAÑO

8 x 2

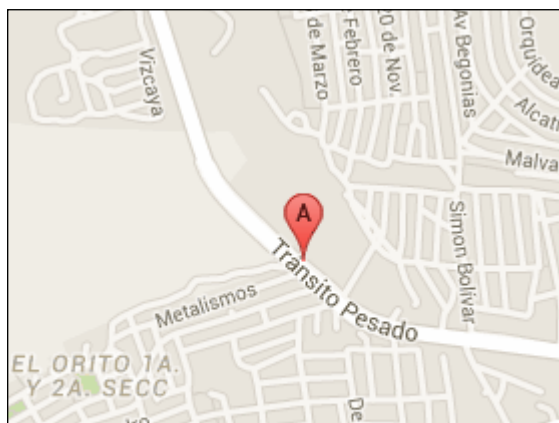

Sistema Integral de Monitoreo de Espectaculares

Reporte de recorrido

Del: **13/02/2015**

Hasta: **13/02/2015**

Usuario: **exurveyzac**

Proceso: **PEF 2014-2015**

Identificador	38324	Estado	ZACATECAS
Ticket	58985	Municipio	ZACATECAS
Fecha de recorrido	13/02/2015 13:20	Colonia	centro
Latitud	22.76546331	Calle	heroes de chapultepec
Longitud	-102.58087655	Numero	101
Device ID	IFE-Desktop v1.0	Distrito	
Partido	Partido Revolucionario Institucional	Cargo	Genérico
Candidato			
Otro Candidato			

Observaciones:



TIPO DE ANUNCIO

Muros

TAMAÑO

30 x 2

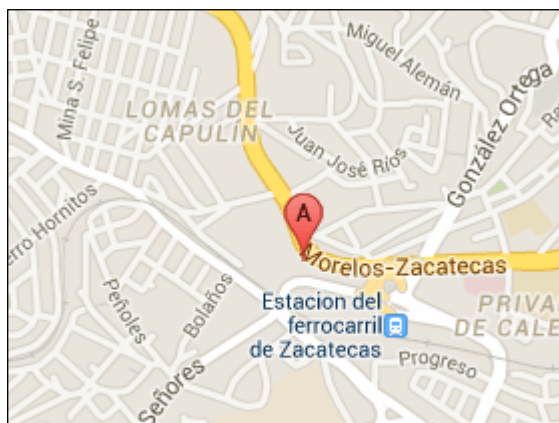

Sistema Integral de Monitoreo de Espectaculares

Reporte de recorrido

Del: **13/02/2015**

Hasta: **13/02/2015**

Usuario: **exurveyzac**

Proceso: **PEF 2014-2015**

Identificador	38325	Estado	ZACATECAS
Ticket	58985	Municipio	ZACATECAS
Fecha de recorrido	13/02/2015 13:44	Colonia	lomas del campestre
Latitud	22.76158053	Calle	garcia salinas
Longitud	-102.55191297	Numero	frente 403
Device ID	IFE-Desktop v1.0	Distrito	
Partido	Partido Revolucionario Institucional	Cargo	Genérico
Candidato			
Otro Candidato			

Observaciones:



TIPO DE ANUNCIO

Muros

TAMAÑO

12 x 2



Sistema Integral de Monitoreo de Espectaculares
Reporte de recorrido

Del: **13/02/2015**
Hasta: **13/02/2015**
Usuario: **exurveyzac**
Proceso: **PEF 2014-2015**

Identificador	38329	Estado	ZACATECAS
Ticket	58985	Municipio	ZACATECAS
Fecha de recorrido	13/02/2015 15:12	Colonia	panfilo natera
Latitud	22.76656223	Calle	panfilo natera
Longitud	-102.57232415	Numero	401
Device ID	IFE-Desktop v1.0	Distrito	
Partido	Partido Revolucionario Institucional	Cargo	Genérico
Candidato			
Otro Candidato			

Observaciones:



TIPO DE ANUNCIO

Muros

TAMAÑO

6 x 2.5

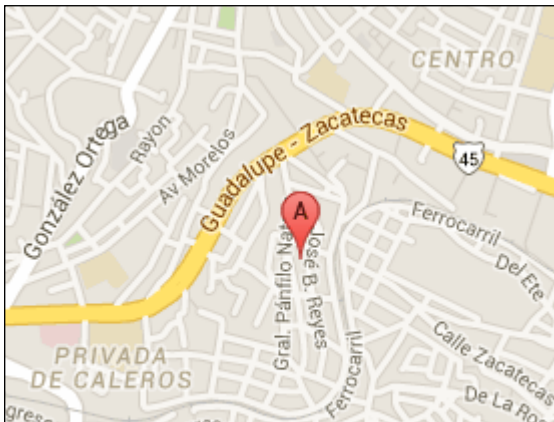

Sistema Integral de Monitoreo de Espectaculares
Reporte de recorrido

Del: **13/02/2015**
Hasta: **13/02/2015**
Usuario: **exurveyzac**
Proceso: **PEF 2014-2015**

Identificador	38331	Estado	ZACATECAS
Ticket	58985	Municipio	ZACATECAS
Fecha de recorrido	13/02/2015 15:50	Colonia	centro
Latitud	22.77475518	Calle	Paseo diaz ordaz
Longitud	-102.58353755	Numero	210
Device ID	IFE-Desktop v1.0	Distrito	
Partido	Partido Revolucionario Institucional	Cargo	Genérico
Candidato			
Otro Candidato			

Observaciones:



TIPO DE ANUNCIO

Muros

TAMAÑO

6 x 2

