

# Sistema Integral de Monitoreo de Espectaculares

## Reporte de recorrido

Del: **20/03/2015**  
 Hasta: **26/03/2015**  
 Usuario: **exurveybc**  
 Proceso: **PEF 2014-2015**

<b>Identificador</b>	41098	<b>Estado</b>	BAJA CALIFORNIA
<b>Ticket</b>	60011	<b>Municipio</b>	TIJUANA
<b>Fecha de recorrido</b>	23/03/2015 11:28	<b>Colonia</b>	buenos aires sur
<b>Latitud</b>	32.5063551	<b>Calle</b>	av javier mina
<b>Longitud</b>	-116.88945435	<b>Numero</b>	sn
<b>Device ID</b>	IFE-Desktop v1.0	<b>Distrito</b>	
<b>Partido</b>	Candidato Independiente	<b>Cargo</b>	Diputado
<b>Candidato</b>			
<b>Otro Candidato</b>	rogelio raul fernandez jr montano		

**Observaciones:** aspirante a candidato independiente por el iv distrito



**TIPO DE ANUNCIO**

Mantas

**TAMAÑO**

6 x 3



**Sistema Integral de Monitoreo de Espectaculares**  
**Reporte de recorrido**

Del: **14/03/2015**  
Hasta: **09/04/2015**  
Usuario: **exurveymor**  
Proceso: **PEL 2014-2015 GUAN**

<b>Identificador</b>	41748	<b>Estado</b>	MORELOS
<b>Ticket</b>	60239	<b>Municipio</b>	CUERNAVACA
<b>Fecha de recorrido</b>	16/03/2015 12:35	<b>Colonia</b>	las palmas
<b>Latitud</b>	18.90431335	<b>Calle</b>	avenida morelos
<b>Longitud</b>	-99.23169589	<b>Numero</b>	105
<b>Device ID</b>	IFE-Desktop v1.0	<b>Distrito</b>	
<b>Partido</b>	Aspirante a Candidato Independiente	<b>Cargo</b>	Presidente
<b>Candidato</b>			
<b>Otro Candidato</b>	c.p. fernando alvarez moysen		

**Observaciones:** distrito I



**TIPO DE ANUNCIO**

Mantas

**TAMAÑO**

10 x 5

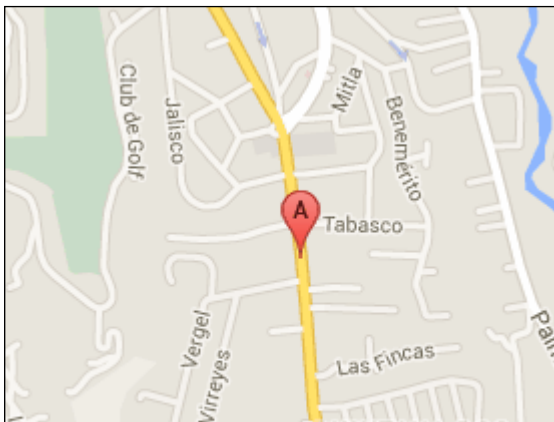

**Sistema Integral de Monitoreo de Espectaculares**  
**Reporte de recorrido**

Del: **20/03/2015**  
Hasta: **27/03/2015**  
Usuario: **exurveynay**  
Proceso: **PEF 2014-2015**

<b>Identificador</b>	41788	<b>Estado</b>	NAYARIT
<b>Ticket</b>	60246	<b>Municipio</b>	TEPIC
<b>Fecha de recorrido</b>	26/03/2015 23:04	<b>Colonia</b>	palomar
<b>Latitud</b>	21.52256772	<b>Calle</b>	carretera tepic mazatlan
<b>Longitud</b>	-104.92546475	<b>Numero</b>	s/n
<b>Device ID</b>	IFE-Desktop v1.0	<b>Distrito</b>	
<b>Partido</b>	Candidato Independiente	<b>Cargo</b>	Genérico
<b>Candidato</b>			
<b>Otro Candidato</b>			

**Observaciones:** dt 2 nayarit barda del candidato dr carlos ibarra

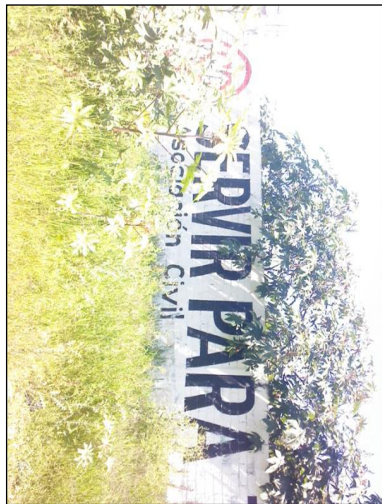

**TIPO DE ANUNCIO**

Muros

**TAMAÑO**

12 x 3



## Sistema Integral de Monitoreo de Espectaculares

### Reporte de recorrido

Del: **20/03/2015**

Hasta: **27/03/2015**

Usuario: **exurveynl**

Proceso: **PEF 2014-2015**

<b>Identificador</b>	41846	<b>Estado</b>	NUEVO LEON
<b>Ticket</b>	60258	<b>Municipio</b>	GUADALUPE
<b>Fecha de recorrido</b>	27/03/2015 11:44	<b>Colonia</b>	la victoria
<b>Latitud</b>	25.70560058	<b>Calle</b>	avenida miguel aleman
<b>Longitud</b>	-100.2239349	<b>Numero</b>	sin numero
<b>Device ID</b>	IFE-Desktop v1.0	<b>Distrito</b>	

<b>Partido</b>	Aspirante a Candidato Independiente	<b>Cargo</b>	Genérico
<b>Candidato</b>			
<b>Otro Candidato</b>			

**Observaciones:** gobernador independiente



#### TIPO DE ANUNCIO

Panorámicos

#### TAMAÑO

8 x 8



**Sistema Integral de Monitoreo de Espectaculares**  
**Reporte de recorrido**

Del: 15/03/2015  
Hasta: 21/03/2015  
Usuario: exurveypue  
Proceso: PEF 2014-2015

<b>Identificador</b>	40511	<b>Estado</b>	PUEBLA
<b>Ticket</b>	59927	<b>Municipio</b>	TEHUACAN
<b>Fecha de recorrido</b>	15/03/2015 09:34	<b>Colonia</b>	puebla
<b>Latitud</b>	18.44488911	<b>Calle</b>	libramiento al tecnologico
<b>Longitud</b>	-97.40559053	<b>Numero</b>	2502
<b>Device ID</b>	IFE-Desktop v1.0	<b>Distrito</b>	
<b>Partido</b>	Candidato Independiente	<b>Cargo</b>	Diputado
<b>Candidato</b>			
<b>Otro Candidato</b>	jesus hernandez		

**Observaciones:**

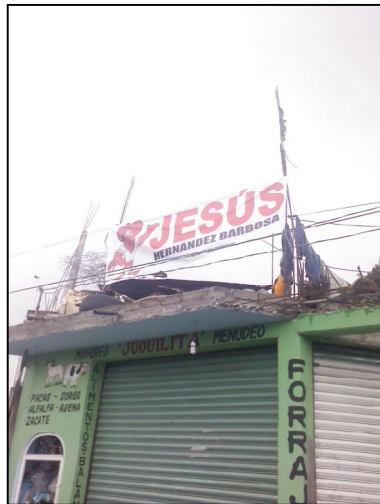
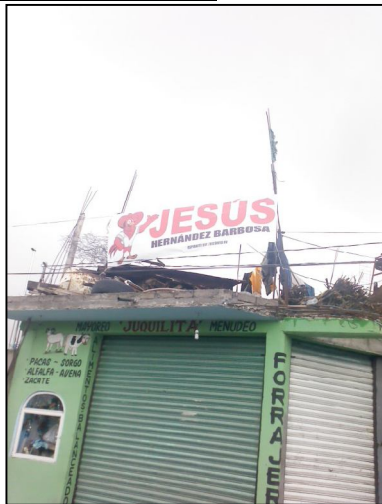

**TIPO DE ANUNCIO**

Mantas

**TAMAÑO**

2.5 x 0.5



**Sistema Integral de Monitoreo de Espectaculares**  
**Reporte de recorrido**

Del: 15/03/2015  
Hasta: 21/03/2015  
Usuario: exurveypue  
Proceso: PEF 2014-2015

<b>Identificador</b>	40515	<b>Estado</b>	PUEBLA
<b>Ticket</b>	59927	<b>Municipio</b>	TEHUACAN
<b>Fecha de recorrido</b>	15/03/2015 10:35	<b>Colonia</b>	poblado el riego
<b>Latitud</b>	18.45593005	<b>Calle</b>	prolongacion 7 pte
<b>Longitud</b>	-97.41175255	<b>Numero</b>	2812
<b>Device ID</b>	IFE-Desktop v1.0	<b>Distrito</b>	
<b>Partido</b>	Candidato Independiente	<b>Cargo</b>	Diputado
<b>Candidato</b>			
<b>Otro Candidato</b>	jesus hernandez barbosa		

**Observaciones:** tehuacan distrito 15



**TIPO DE ANUNCIO**

Mantas

**TAMAÑO**

2.5 x 1.5



**Sistema Integral de Monitoreo de Espectaculares**  
**Reporte de recorrido**

Del: 15/03/2015  
Hasta: 21/03/2015  
Usuario: exurveypue  
Proceso: PEF 2014-2015

<b>Identificador</b>	40519	<b>Estado</b>	PUEBLA
<b>Ticket</b>	59927	<b>Municipio</b>	TEHUACAN
<b>Fecha de recorrido</b>	15/03/2015 11:20	<b>Colonia</b>	san lorenzo
<b>Latitud</b>	18.46999799	<b>Calle</b>	boulevard adolfo lopez mateos
<b>Longitud</b>	-97.42228219	<b>Numero</b>	sin numero
<b>Device ID</b>	IFE-Desktop v1.0	<b>Distrito</b>	
<b>Partido</b>	Candidato Independiente	<b>Cargo</b>	Diputado
<b>Candidato</b>			
<b>Otro Candidato</b>	jesus hernandez barbosa		

**Observaciones:** tehuacan distrito 15



**TIPO DE ANUNCIO**

Muros

**TAMAÑO**

25 x 7

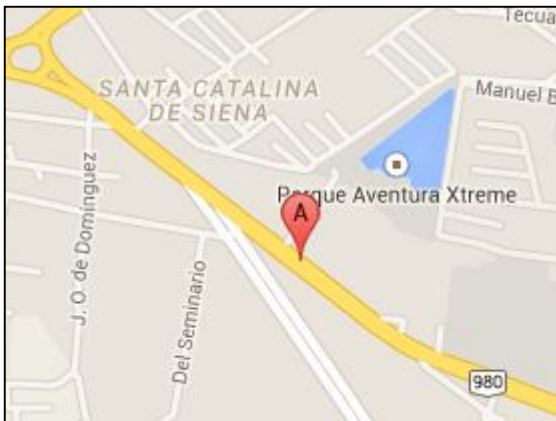

**Sistema Integral de Monitoreo de Espectaculares**  
**Reporte de recorrido**

Del: 15/03/2015  
Hasta: 21/03/2015  
Usuario: exurveypue  
Proceso: PEF 2014-2015

<b>Identificador</b>	40520	<b>Estado</b>	PUEBLA
<b>Ticket</b>	59927	<b>Municipio</b>	TEHUACAN
<b>Fecha de recorrido</b>	15/03/2015 11:38	<b>Colonia</b>	arcadia
<b>Latitud</b>	18.46358969	<b>Calle</b>	calzada adolfo lopez mateos
<b>Longitud</b>	-97.40748567	<b>Numero</b>	sin numero
<b>Device ID</b>	IFE-Desktop v1.0	<b>Distrito</b>	
<b>Partido</b>	Candidato Independiente	<b>Cargo</b>	Genérico
<b>Candidato</b>			
<b>Otro Candidato</b>			

**Observaciones:** tehuacan distrito 15



**TIPO DE ANUNCIO**

Mantas

**TAMAÑO**

2 x 0.5

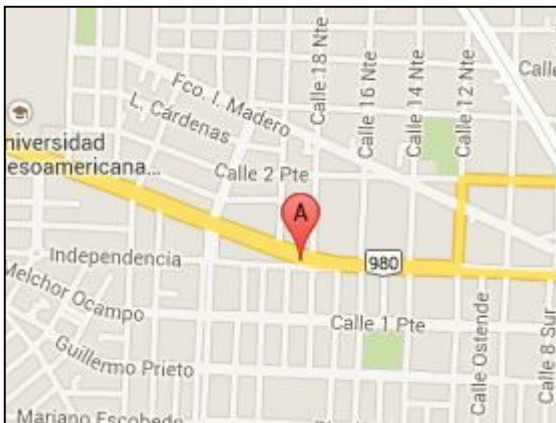



**Sistema Integral de Monitoreo de Espectaculares**  
**Reporte de recorrido**

Del: 15/03/2015  
Hasta: 21/03/2015  
Usuario: exurveypue  
Proceso: PEF 2014-2015

<b>Identificador</b>	40521	<b>Estado</b>	PUEBLA
<b>Ticket</b>	59927	<b>Municipio</b>	TEHUACAN
<b>Fecha de recorrido</b>	15/03/2015 11:56	<b>Colonia</b>	centro
<b>Latitud</b>	18.46341199	<b>Calle</b>	7 norte
<b>Longitud</b>	-97.38694701	<b>Numero</b>	115
<b>Device ID</b>	IFE-Desktop v1.0	<b>Distrito</b>	
<b>Partido</b>	Aspirante a Candidato Independiente	<b>Cargo</b>	Diputado
<b>Candidato</b>			
<b>Otro Candidato</b>	jesus hernandez barbosa		

**Observaciones:** tehuacan distrito 15



**TIPO DE ANUNCIO**

Mantas

**TAMAÑO**

2.5 x 1



**Sistema Integral de Monitoreo de Espectaculares**  
**Reporte de recorrido**

Del: 15/03/2015  
Hasta: 21/03/2015  
Usuario: exurveypue  
Proceso: PEF 2014-2015

<b>Identificador</b>	40522	<b>Estado</b>	PUEBLA
<b>Ticket</b>	59927	<b>Municipio</b>	TEHUACAN
<b>Fecha de recorrido</b>	15/03/2015 12:02	<b>Colonia</b>	centro
<b>Latitud</b>	18.46336288	<b>Calle</b>	7 norte
<b>Longitud</b>	-97.38701083	<b>Numero</b>	sin numero
<b>Device ID</b>	IFE-Desktop v1.0	<b>Distrito</b>	
<b>Partido</b>	Aspirante a Candidato Independiente	<b>Cargo</b>	Diputado
<b>Candidato</b>			
<b>Otro Candidato</b>	jesus hernandez barbosa		

**Observaciones:** tehuacan distrito. 15



**TIPO DE ANUNCIO**

Mantas

**TAMAÑO**

2.5 x 1



**Sistema Integral de Monitoreo de Espectaculares**  
**Reporte de recorrido**

Del: 15/03/2015  
Hasta: 21/03/2015  
Usuario: exurveypue  
Proceso: PEF 2014-2015

<b>Identificador</b>	40523	<b>Estado</b>	PUEBLA
<b>Ticket</b>	59927	<b>Municipio</b>	TEHUACAN
<b>Fecha de recorrido</b>	15/03/2015 12:10	<b>Colonia</b>	independencia
<b>Latitud</b>	18.46256237	<b>Calle</b>	insurgentes
<b>Longitud</b>	-97.38327783	<b>Numero</b>	103
<b>Device ID</b>	IFE-Desktop v1.0	<b>Distrito</b>	
<b>Partido</b>	Aspirante a Candidato Independiente	<b>Cargo</b>	Diputado
<b>Candidato</b>			
<b>Otro Candidato</b>	jesus hernandez barbosa		

**Observaciones:** tehuacan distrito 15

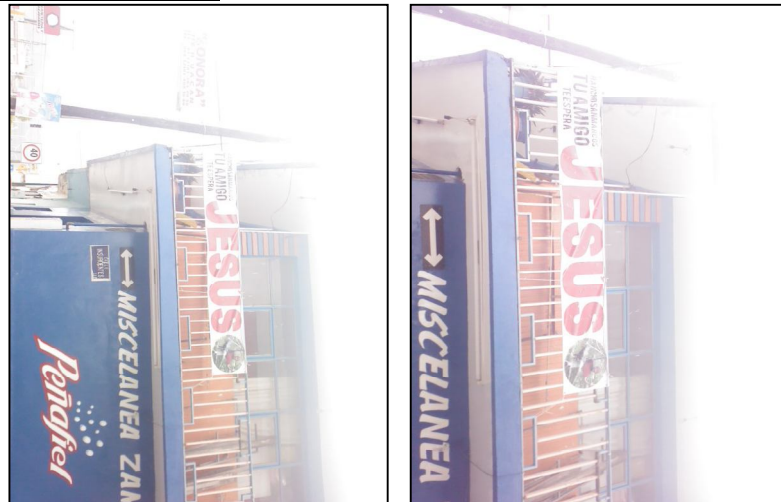

**TIPO DE ANUNCIO**

Marquesinas

**TAMAÑO**

2 x 0.5

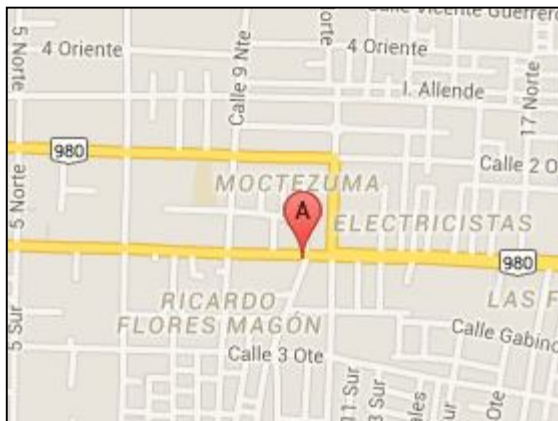

**Sistema Integral de Monitoreo de Espectaculares**  
**Reporte de recorrido**

Del: 15/03/2015  
Hasta: 21/03/2015  
Usuario: exurveypue  
Proceso: PEF 2014-2015

<b>Identificador</b>	40525	<b>Estado</b>	PUEBLA
<b>Ticket</b>	59927	<b>Municipio</b>	TEHUACAN
<b>Fecha de recorrido</b>	15/03/2015 12:28	<b>Colonia</b>	obrerros penafiel
<b>Latitud</b>	18.46243252	<b>Calle</b>	avenida independencia
<b>Longitud</b>	-97.37663091	<b>Numero</b>	1721
<b>Device ID</b>	IFE-Desktop v1.0	<b>Distrito</b>	
<b>Partido</b>	Aspirante a Candidato Independiente	<b>Cargo</b>	Diputado
<b>Candidato</b>			
<b>Otro Candidato</b>	jesus hernandez barbosa		

**Observaciones:** tehuacan distrito 15



**TIPO DE ANUNCIO**

Muros

**TAMAÑO**

9 x 3



**Sistema Integral de Monitoreo de Espectaculares**  
**Reporte de recorrido**

Del: 15/03/2015  
Hasta: 21/03/2015  
Usuario: exurveypue  
Proceso: PEF 2014-2015

<b>Identificador</b>	40528	<b>Estado</b>	PUEBLA
<b>Ticket</b>	59927	<b>Municipio</b>	TEHUACAN
<b>Fecha de recorrido</b>	15/03/2015 13:34	<b>Colonia</b>	guadalupe hidalgo
<b>Latitud</b>	18.45663464	<b>Calle</b>	7 oriente
<b>Longitud</b>	-97.39426597	<b>Numero</b>	sin numero
<b>Device ID</b>	IFE-Desktop v1.0	<b>Distrito</b>	
<b>Partido</b>	Aspirante a Candidato Independiente	<b>Cargo</b>	Diputado
<b>Candidato</b>			
<b>Otro Candidato</b>	jesus hernandez barbosa		

**Observaciones:** tehuacan distrito 15



**TIPO DE ANUNCIO**

Mantas

**TAMAÑO**

3 x 1



**Sistema Integral de Monitoreo de Espectaculares**  
**Reporte de recorrido**

Del: 15/03/2015  
Hasta: 21/03/2015  
Usuario: exurveypue  
Proceso: PEF 2014-2015

<b>Identificador</b>	40529	<b>Estado</b>	PUEBLA
<b>Ticket</b>	59927	<b>Municipio</b>	TEHUACAN
<b>Fecha de recorrido</b>	15/03/2015 13:47	<b>Colonia</b>	ninos heroes
<b>Latitud</b>	18.45695213	<b>Calle</b>	7 poniente
<b>Longitud</b>	-97.40077238	<b>Numero</b>	sin numero
<b>Device ID</b>	IFE-Desktop v1.0	<b>Distrito</b>	
<b>Partido</b>	Aspirante a Candidato Independiente	<b>Cargo</b>	Diputado
<b>Candidato</b>			
<b>Otro Candidato</b>	jesus hernandez barbosa		

**Observaciones:** tehuacan distrito 15

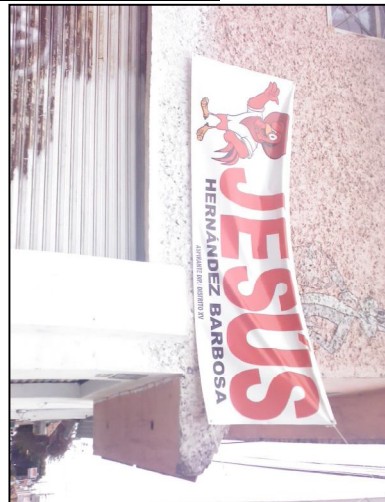

**TIPO DE ANUNCIO**

Mantas

**TAMAÑO**

3 x 1





# Sistema Integral de Monitoreo de Espectaculares

## Reporte de recorrido

Del: 15/03/2015  
Hasta: 21/03/2015  
Usuario: exurveypue  
Proceso: PEF 2014-2015

<b>Identificador</b>	40530	<b>Estado</b>	PUEBLA
<b>Ticket</b>	59927	<b>Municipio</b>	TEHUACAN
<b>Fecha de recorrido</b>	15/03/2015 13:52	<b>Colonia</b>	ninos heroes
<b>Latitud</b>	18.45625715	<b>Calle</b>	heroes de nacozeni
<b>Longitud</b>	-97.40057203	<b>Numero</b>	sin numero
<b>Device ID</b>	IFE-Desktop v1.0	<b>Distrito</b>	
<b>Partido</b>	Aspirante a Candidato Independiente	<b>Cargo</b>	Diputado
<b>Candidato</b>			
<b>Otro Candidato</b>	jesus hernandez barbosa		

**Observaciones:** tehuacan distrito 15



### TIPO DE ANUNCIO

Mantas

### TAMAÑO

3 x 1



**Sistema Integral de Monitoreo de Espectaculares**  
**Reporte de recorrido**

Del: 15/03/2015  
Hasta: 21/03/2015  
Usuario: exurveypue  
Proceso: PEF 2014-2015

<b>Identificador</b>	40539	<b>Estado</b>	PUEBLA
<b>Ticket</b>	59927	<b>Municipio</b>	JUAN C. BONILLA
<b>Fecha de recorrido</b>	16/03/2015 10:46	<b>Colonia</b>	jose angeles
<b>Latitud</b>	19.11163414	<b>Calle</b>	carretera mexico puebla
<b>Longitud</b>	-98.3549572	<b>Numero</b>	km 101
<b>Device ID</b>	IFE-Desktop v1.0	<b>Distrito</b>	
<b>Partido</b>	Aspirante a Candidato Independiente	<b>Cargo</b>	Diputado
<b>Candidato</b>			
<b>Otro Candidato</b>	jorge david gonzalez garcia y jose roberto landa alvarez		

**Observaciones:** twitter@10 por cholula

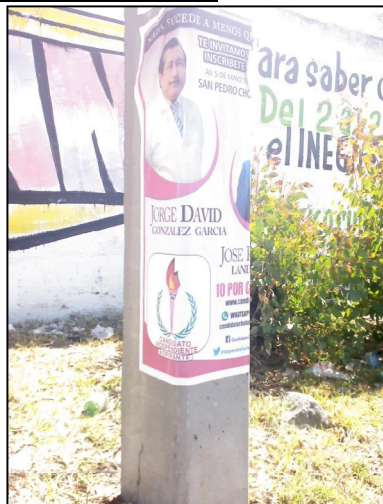

**TIPO DE ANUNCIO**

Propaganda utilitaria

**TAMAÑO**

1 x 0.5





**Sistema Integral de Monitoreo de Espectaculares**  
**Reporte de recorrido**

Del: 15/03/2015  
Hasta: 21/03/2015  
Usuario: exurveypue  
Proceso: PEF 2014-2015

<b>Identificador</b>	40540	<b>Estado</b>	PUEBLA
<b>Ticket</b>	59927	<b>Municipio</b>	JUAN C. BONILLA
<b>Fecha de recorrido</b>	16/03/2015 10:57	<b>Colonia</b>	jose angeles
<b>Latitud</b>	19.11150902	<b>Calle</b>	carretera mexico puebla
<b>Longitud</b>	-98.35520134	<b>Numero</b>	km 101
<b>Device ID</b>	IFE-Desktop v1.0	<b>Distrito</b>	
<b>Partido</b>	Aspirante a Candidato Independiente	<b>Cargo</b>	Diputado
<b>Candidato</b>			
<b>Otro Candidato</b>	jorge david gonzalez garcia y jose roberto landa alvarez		

**Observaciones:** cholula distrito 10



**TIPO DE ANUNCIO**

Carteleras

**TAMAÑO**

1 x 0.5

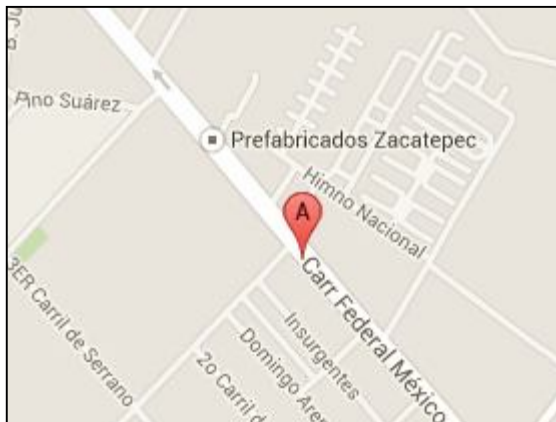

**Sistema Integral de Monitoreo de Espectaculares**  
**Reporte de recorrido**

Del: 15/03/2015  
Hasta: 21/03/2015  
Usuario: exurveypue  
Proceso: PEF 2014-2015

<b>Identificador</b>	40543	<b>Estado</b>	PUEBLA
<b>Ticket</b>	59927	<b>Municipio</b>	JUAN C. BONILLA
<b>Fecha de recorrido</b>	16/03/2015 11:13	<b>Colonia</b>	jose angeles
<b>Latitud</b>	19.11109829	<b>Calle</b>	carretera mexico puebla
<b>Longitud</b>	-98.35462355	<b>Numero</b>	km 101
<b>Device ID</b>	IFE-Desktop v1.0	<b>Distrito</b>	
<b>Partido</b>	Aspirante a Candidato Independiente	<b>Cargo</b>	Diputado
<b>Candidato</b>			
<b>Otro Candidato</b>	jorge david gonzalez garcia y jose roberto landa alvarez		

**Observaciones:** cholula distrito 10



**TIPO DE ANUNCIO**

Carteleras

**TAMAÑO**

1 x 0.5



**Sistema Integral de Monitoreo de Espectaculares**  
**Reporte de recorrido**

Del: 22/03/2015  
Hasta: 26/03/2015  
Usuario: **exurveyjal**  
Proceso: **PEF 2014-2015**

<b>Identificador</b>	41659	<b>Estado</b>	JALISCO
<b>Ticket</b>	60215	<b>Municipio</b>	TONALA
<b>Fecha de recorrido</b>	25/03/2015 11:29	<b>Colonia</b>	lomas del camichin
<b>Latitud</b>	20.63374393	<b>Calle</b>	capulin
<b>Longitud</b>	-103.27142612	<b>Numero</b>	sin numero
<b>Device ID</b>	IFE-Desktop v1.0	<b>Distrito</b>	
<b>Partido</b>	Candidato Independiente	<b>Cargo</b>	Presidente
<b>Candidato</b>			
<b>Otro Candidato</b>	dr javier ruiz Cabrera		

**Observaciones:** precandidato a presidente municipal independiente



**TIPO DE ANUNCIO**

Muros

**TAMAÑO**

8 x 3



**Sistema Integral de Monitoreo de Espectaculares**  
**Reporte de recorrido**

Del: 22/03/2015  
Hasta: 26/03/2015  
Usuario: exurveyjal  
Proceso: PEF 2014-2015

<b>Identificador</b>	41666	<b>Estado</b>	JALISCO
<b>Ticket</b>	60215	<b>Municipio</b>	TONALA
<b>Fecha de recorrido</b>	25/03/2015 12:21	<b>Colonia</b>	centro
<b>Latitud</b>	20.62544097	<b>Calle</b>	zaragoza
<b>Longitud</b>	-103.25093545	<b>Numero</b>	s/n
<b>Device ID</b>	IFE-Desktop v1.0	<b>Distrito</b>	
<b>Partido</b>	Candidato Independiente	<b>Cargo</b>	Presidente
<b>Candidato</b>			
<b>Otro Candidato</b>	Javier Ruiz Cabrera		

**Observaciones:**



**TIPO DE ANUNCIO**

Muros

**TAMAÑO**

2 x 26



**Sistema Integral de Monitoreo de Espectaculares**  
**Reporte de recorrido**

Del: **17/03/2015**  
Hasta: **22/03/2015**  
Usuario: **exurveydf**  
Proceso: **PEF 2014-2015**

<b>Identificador</b>	41349	<b>Estado</b>	DISTRITO FEDERAL
<b>Ticket</b>	60095	<b>Municipio</b>	MIGUEL HIDALGO
<b>Fecha de recorrido</b>	18/03/2015 11:21	<b>Colonia</b>	DANIEL GARZA
<b>Latitud</b>	19.40699486	<b>Calle</b>	CAMINO DE LOS TOROS
<b>Longitud</b>	-99.2007297	<b>Numero</b>	3-1
<b>Device ID</b>	IFE-Desktop v1.0	<b>Distrito</b>	
<b>Partido</b>	Aspirante a Candidato Independiente	<b>Cargo</b>	Genérico
<b>Candidato</b>			
<b>Otro Candidato</b>			

**Observaciones:** ARNE PRECANDIDATO A JEFE DELEGACIONAL MIGUEL HIDALGO

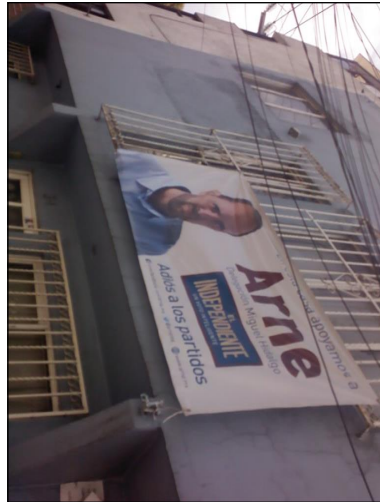

**TIPO DE ANUNCIO**

Mantas

**TAMAÑO**

2 x 1.2



**Sistema Integral de Monitoreo de Espectaculares**  
**Reporte de recorrido**

Del: **17/03/2015**  
Hasta: **22/03/2015**  
Usuario: **exurveydf**  
Proceso: **PEF 2014-2015**

<b>Identificador</b>	41350	<b>Estado</b>	DISTRITO FEDERAL
<b>Ticket</b>	60095	<b>Municipio</b>	MIGUEL HIDALGO
<b>Fecha de recorrido</b>	18/03/2015 12:11	<b>Colonia</b>	POPO
<b>Latitud</b>	19.4447268	<b>Calle</b>	EJERCITO NACIONAL
<b>Longitud</b>	-99.19935373	<b>Numero</b>	SN
<b>Device ID</b>	IFE-Desktop v1.0	<b>Distrito</b>	
<b>Partido</b>	Aspirante a Candidato Independiente	<b>Cargo</b>	Genérico
<b>Candidato</b>			
<b>Otro Candidato</b>			

**Observaciones:** ARNE PRECANDIDATO A JEFE DELEGACIONAL EN MIGUEL HIDALGO



**TIPO DE ANUNCIO**

Mantas

**TAMAÑO**

1 x 0.5



**Sistema Integral de Monitoreo de Espectaculares**  
**Reporte de recorrido**

Del: **17/03/2015**  
Hasta: **22/03/2015**  
Usuario: **exurveydf**  
Proceso: **PEF 2014-2015**

<b>Identificador</b>	41351	<b>Estado</b>	DISTRITO FEDERAL
<b>Ticket</b>	60095	<b>Municipio</b>	MIGUEL HIDALGO
<b>Fecha de recorrido</b>	18/03/2015 12:29	<b>Colonia</b>	DEPORTIVO PENSIL
<b>Latitud</b>	19.44774272	<b>Calle</b>	LAGO GINEBRA
<b>Longitud</b>	-99.20169596	<b>Numero</b>	365
<b>Device ID</b>	IFE-Desktop v1.0	<b>Distrito</b>	
<b>Partido</b>	Aspirante a Candidato Independiente	<b>Cargo</b>	Genérico
<b>Candidato</b>			
<b>Otro Candidato</b>			

**Observaciones:** ARNE PRECANDIDATO A JEFE DELEGACIONAL EN MIGUEL HIDALGO

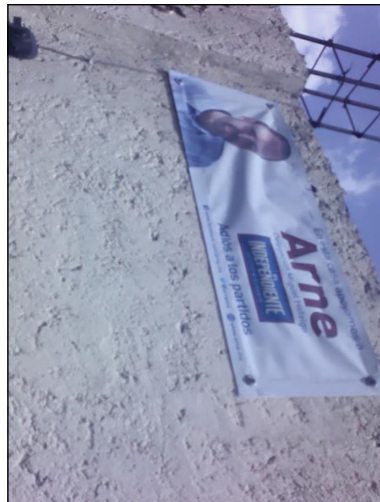

**TIPO DE ANUNCIO**

Mantas

**TAMAÑO**

0.8 x 0.3



**Sistema Integral de Monitoreo de Espectaculares**  
**Reporte de recorrido**

Del: **17/03/2015**  
Hasta: **22/03/2015**  
Usuario: **exurveydf**  
Proceso: **PEF 2014-2015**

<b>Identificador</b>	41352	<b>Estado</b>	DISTRITO FEDERAL
<b>Ticket</b>	60095	<b>Municipio</b>	MIGUEL HIDALGO
<b>Fecha de recorrido</b>	18/03/2015 12:43	<b>Colonia</b>	AMPL POPO
<b>Latitud</b>	19.44540195	<b>Calle</b>	LAGO GINEBRA
<b>Longitud</b>	-99.19687168	<b>Numero</b>	SN
<b>Device ID</b>	IFE-Desktop v1.0	<b>Distrito</b>	
<b>Partido</b>	Aspirante a Candidato Independiente	<b>Cargo</b>	Genérico
<b>Candidato</b>			
<b>Otro Candidato</b>			

**Observaciones:** ARNE PRECANDIDATO A JEFE DELEGACIONAL EN MIGUEL HIDALGO



**TIPO DE ANUNCIO**

Mantas

**TAMAÑO**

0.7 x 0.3

x



## Sistema Integral de Monitoreo de Espectaculares

### Reporte de recorrido

Del: **17/03/2015**

Hasta: **22/03/2015**

Usuario: **exurveydf**

Proceso: **PEF 2014-2015**

<b>Identificador</b>	41353	<b>Estado</b>	DISTRITO FEDERAL
<b>Ticket</b>	60095	<b>Municipio</b>	MIGUEL HIDALGO
<b>Fecha de recorrido</b>	18/03/2015 12:50	<b>Colonia</b>	DEPORTIVO PENSIL
<b>Latitud</b>	19.44549368	<b>Calle</b>	LAGO GINEBRA
<b>Longitud</b>	-99.19714268	<b>Numero</b>	157
<b>Device ID</b>	IFE-Desktop v1.0	<b>Distrito</b>	
<b>Partido</b>	Candidato Independiente	<b>Cargo</b>	Genérico
<b>Candidato</b>			
<b>Otro Candidato</b>			

**Observaciones:** ARNE PRECANDIDATO A JEFE DELEGACIONAL EN MIGUEL HIDALGO



**TIPO DE ANUNCIO**

Mantas

**TAMAÑO**

0.7 x 0.3



## Sistema Integral de Monitoreo de Espectaculares

### Reporte de recorrido

Del: **17/03/2015**

Hasta: **22/03/2015**

Usuario: **exurveydf**

Proceso: **PEF 2014-2015**

<b>Identificador</b>	41354	<b>Estado</b>	DISTRITO FEDERAL
<b>Ticket</b>	60095	<b>Municipio</b>	MIGUEL HIDALGO
<b>Fecha de recorrido</b>	18/03/2015 13:09	<b>Colonia</b>	PENSIL
<b>Latitud</b>	19.44810313	<b>Calle</b>	LAGO CHIEM
<b>Longitud</b>	-99.19125573	<b>Numero</b>	157
<b>Device ID</b>	IFE-Desktop v1.0	<b>Distrito</b>	
<b>Partido</b>	Aspirante a Candidato Independiente	<b>Cargo</b>	Genérico
<b>Candidato</b>			
<b>Otro Candidato</b>			

**Observaciones:** ARNE PRECANDIDATO A JEFE DELEGACIONAL EN MIGUEL HIDALGO



**TIPO DE ANUNCIO**

Mantas

**TAMAÑO**

0.7 x 0.3



**Sistema Integral de Monitoreo de Espectaculares**  
**Reporte de recorrido**

Del: 10/03/2015  
Hasta: 02/04/2015  
Usuario: exurveytab  
Proceso: PEL 2014-2015 GUAN

<b>Identificador</b>	41993	<b>Estado</b>	TABASCO
<b>Ticket</b>	60306	<b>Municipio</b>	CENTRO
<b>Fecha de recorrido</b>	28/03/2015 11:20	<b>Colonia</b>	poblado dos montes
<b>Latitud</b>	17.9876177	<b>Calle</b>	carretera villahermosa macuspana
<b>Longitud</b>	-92.83332364	<b>Numero</b>	km 10
<b>Device ID</b>	IFE-Desktop v1.0	<b>Distrito</b>	
<b>Partido</b>	Aspirante a Candidato Independiente	<b>Cargo</b>	Genérico
<b>Candidato</b>			
<b>Otro Candidato</b>			

**Observaciones:** se puso como aspirante pero es una asociacion que busca su registro como partido en el estado de tabasco

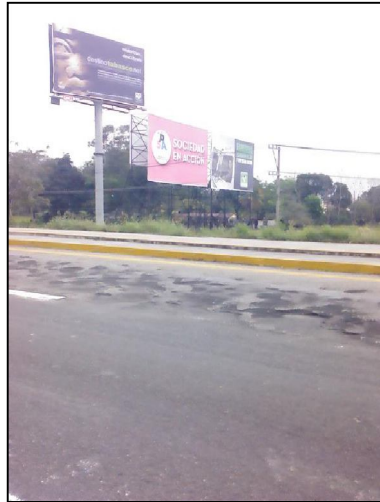
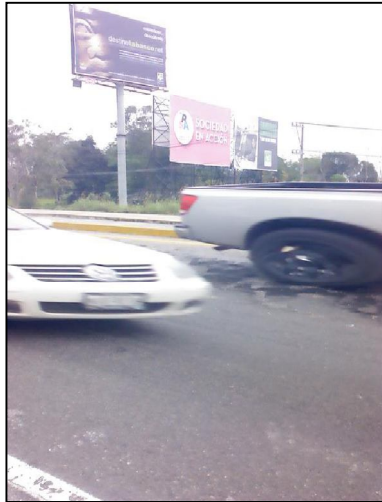

**TIPO DE ANUNCIO**

Panorámicos

**TAMAÑO**

6 x 5



**Sistema Integral de Monitoreo de Espectaculares**  
**Reporte de recorrido**

Del: 10/03/2015  
Hasta: 02/04/2015  
Usuario: exurveytab  
Proceso: PEL 2014-2015 GUAN

<b>Identificador</b>	41994	<b>Estado</b>	TABASCO
<b>Ticket</b>	60306	<b>Municipio</b>	CENTRO
<b>Fecha de recorrido</b>	28/03/2015 11:25	<b>Colonia</b>	poblado dos montes
<b>Latitud</b>	17.98764467	<b>Calle</b>	carretera villahermosa macuspana
<b>Longitud</b>	-92.83339825	<b>Numero</b>	km 10
<b>Device ID</b>	IFE-Desktop v1.0	<b>Distrito</b>	
<b>Partido</b>	Aspirante a Candidato Independiente	<b>Cargo</b>	Genérico
<b>Candidato</b>			
<b>Otro Candidato</b>			

**Observaciones:** se puso como aspirante pero es una asociacion que busca su registro como partido en el estado

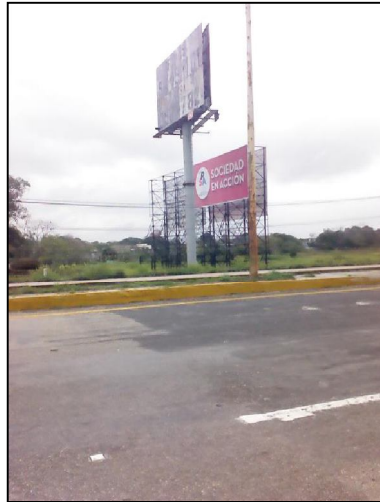

**TIPO DE ANUNCIO**

Panorámicos

**TAMAÑO**

6 x 4



**Sistema Integral de Monitoreo de Espectaculares**  
**Reporte de recorrido**

Del: 10/03/2015  
Hasta: 02/04/2015  
Usuario: exurveytab  
Proceso: PEL 2014-2015 GUAN

<b>Identificador</b>	42003	<b>Estado</b>	TABASCO
<b>Ticket</b>	60306	<b>Municipio</b>	CENTRO
<b>Fecha de recorrido</b>	28/03/2015 14:56	<b>Colonia</b>	municipal
<b>Latitud</b>	17.98543614	<b>Calle</b>	paseo tabasco
<b>Longitud</b>	-92.92326628	<b>Numero</b>	226
<b>Device ID</b>	IFE-Desktop v1.0	<b>Distrito</b>	
<b>Partido</b>	Aspirante a Candidato Independiente	<b>Cargo</b>	Genérico
<b>Candidato</b>			
<b>Otro Candidato</b>			

**Observaciones:** se puso como aspirante pero es una asociacion que busca su registro como partido en el estado

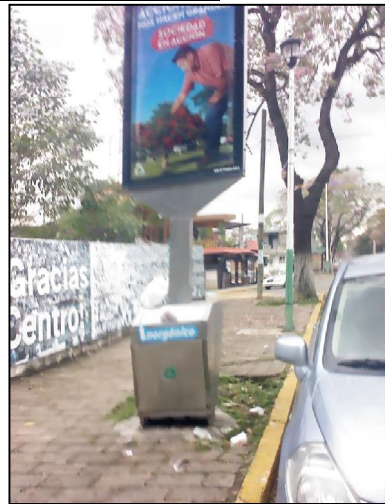

**TIPO DE ANUNCIO**

Cajas de Luz

**TAMAÑO**

1 x 1.5

