

**Sistema Integral de Monitoreo de Espectaculares**  
**Reporte de recorrido**

Del: 20/03/2015  
Hasta: 26/03/2015  
Usuario: exurveysin  
Proceso: PEF 2014-2015

<b>Identificador</b>	41961	<b>Estado</b>	SINALOA
<b>Ticket</b>	60294	<b>Municipio</b>	AHOME
<b>Fecha de recorrido</b>	24/03/2015 10:09	<b>Colonia</b>	fracc santa teresa
<b>Latitud</b>	25.77546958	<b>Calle</b>	blvr pedro anaya
<b>Longitud</b>	-109.02035465	<b>Numero</b>	0000
<b>Device ID</b>	IFE-Desktop v1.0	<b>Distrito</b>	
<b>Partido</b>	Partido Movimiento Ciudadano	<b>Cargo</b>	Genérico
<b>Candidato</b>			
<b>Otro Candidato</b>			

**Observaciones:** institucional



**TIPO DE ANUNCIO**

Muros

**TAMAÑO**

8 x 4

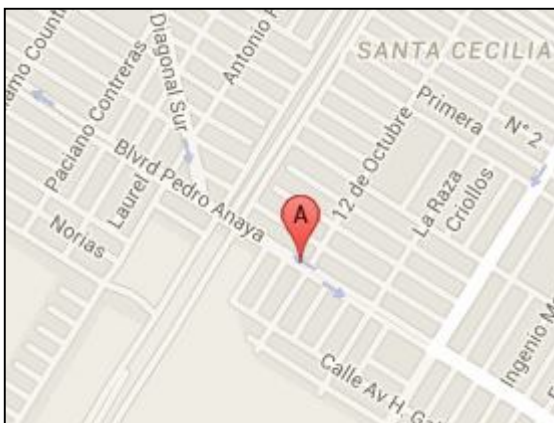

**Sistema Integral de Monitoreo de Espectaculares**  
**Reporte de recorrido**

Del: 20/03/2015  
Hasta: 26/03/2015  
Usuario: exurveysin  
Proceso: PEF 2014-2015

<b>Identificador</b>	41964	<b>Estado</b>	SINALOA
<b>Ticket</b>	60294	<b>Municipio</b>	CULIACAN
<b>Fecha de recorrido</b>	25/03/2015 10:35	<b>Colonia</b>	guadalupe
<b>Latitud</b>	24.79351461	<b>Calle</b>	blvr ciudades hermanas
<b>Longitud</b>	-107.38648522	<b>Numero</b>	sin numero
<b>Device ID</b>	IFE-Desktop v1.0	<b>Distrito</b>	
<b>Partido</b>	Partido Movimiento Ciudadano	<b>Cargo</b>	Genérico
<b>Candidato</b>			
<b>Otro Candidato</b>			

**Observaciones:** puente peatonal



**TIPO DE ANUNCIO**

Marquesinas

**TAMAÑO**

1 x 5

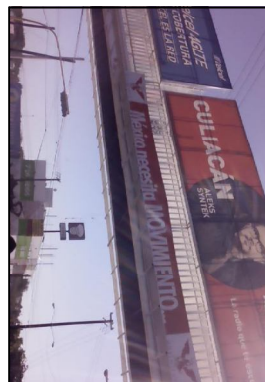

**Sistema Integral de Monitoreo de Espectaculares**  
**Reporte de recorrido**

Del: 20/03/2015  
Hasta: 26/03/2015  
Usuario: exurveysin  
Proceso: PEF 2014-2015

<b>Identificador</b>	41965	<b>Estado</b>	SINALOA
<b>Ticket</b>	60294	<b>Municipio</b>	CULIACAN
<b>Fecha de recorrido</b>	25/03/2015 11:11	<b>Colonia</b>	villa del real
		<b>Calle</b>	carretera sanola
		<b>Numero</b>	sin numero
		<b>Distrito</b>	
<b>Latitud</b>	24.80383127		
<b>Longitud</b>	-107.34746058		
<b>Device ID</b>	IFE-Desktop v1.0		
<b>Partido</b>	Partido Movimiento Ciudadano	<b>Cargo</b>	Genérico Federal
<b>Candidato</b>			
<b>Otro Candidato</b>	sn		

**Observaciones:** institucional



**TIPO DE ANUNCIO**

Panorámicos

**TAMAÑO**

4 x 7

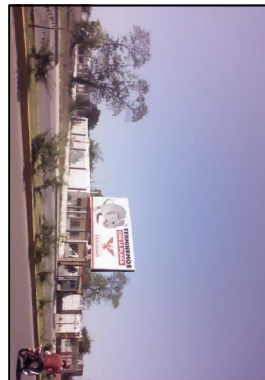



# Sistema Integral de Monitoreo de Espectaculares

## Reporte de recorrido

Del: 20/03/2015  
Hasta: 26/03/2015  
Usuario: exurveysin  
Proceso: PEF 2014-2015

<b>Identificador</b>	41966	<b>Estado</b>	SINALOA
<b>Ticket</b>	60294	<b>Municipio</b>	CULIACAN
<b>Fecha de recorrido</b>	25/03/2015 11:48	<b>Colonia</b>	jorge almada
		<b>Calle</b>	leyva solano
		<b>Numero</b>	984
<b>Latitud</b>	24.80456494	<b>Distrito</b>	
<b>Longitud</b>	-107.40330854		
<b>Device ID</b>	IFE-Desktop v1.0		
<b>Partido</b>	Partido Movimiento Ciudadano	<b>Cargo</b>	Genérico
<b>Candidato</b>			
<b>Otro Candidato</b>			

**Observaciones:** ninguna



### TIPO DE ANUNCIO

Panorámicos

### TAMAÑO

6 x 8

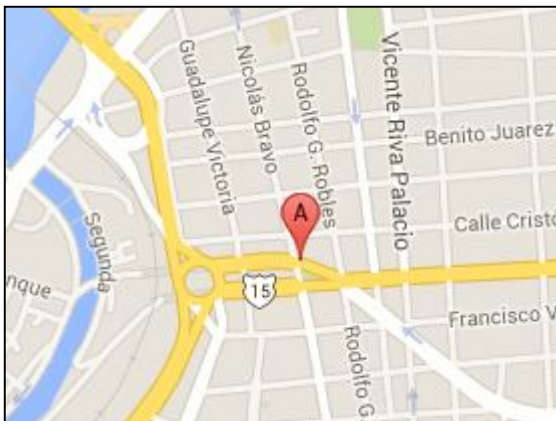



**Sistema Integral de Monitoreo de Espectaculares**  
**Reporte de recorrido**

Del: 20/03/2015  
Hasta: 26/03/2015  
Usuario: exurveysin  
Proceso: PEF 2014-2015

<b>Identificador</b>	41969	<b>Estado</b>	SINALOA
<b>Ticket</b>	60294	<b>Municipio</b>	CULIACAN
<b>Fecha de recorrido</b>	25/03/2015 12:21	<b>Colonia</b>	los pinos
<b>Latitud</b>	24.79332822	<b>Calle</b>	bvl emiliano zapata
<b>Longitud</b>	-107.41047033	<b>Numero</b>	puente
<b>Device ID</b>	IFE-Desktop v1.0	<b>Distrito</b>	
<b>Partido</b>	Partido Movimiento Ciudadano	<b>Cargo</b>	Genérico
<b>Candidato</b>			
<b>Otro Candidato</b>			

**Observaciones:** puente



**TIPO DE ANUNCIO**

Puentes

**TAMAÑO**

1 x 8





# Sistema Integral de Monitoreo de Espectaculares

## Reporte de recorrido

Del: 20/03/2015  
Hasta: 26/03/2015  
Usuario: exurveysin  
Proceso: PEF 2014-2015

<b>Identificador</b>	41972	<b>Estado</b>	SINALOA
<b>Ticket</b>	60294	<b>Municipio</b>	CULIACAN
<b>Fecha de recorrido</b>	25/03/2015 13:18	<b>Colonia</b>	ruben jaramillo
<b>Latitud</b>	24.83779247	<b>Calle</b>	bvl univetso
<b>Longitud</b>	-107.37948532	<b>Numero</b>	1641
<b>Device ID</b>	IFE-Desktop v1.0	<b>Distrito</b>	
<b>Partido</b>	Partido Movimiento Ciudadano	<b>Cargo</b>	Genérico
<b>Candidato</b>			
<b>Otro Candidato</b>			

**Observaciones:** sin obs



**TIPO DE ANUNCIO**

Muros

**TAMAÑO**

3 x 6



**Sistema Integral de Monitoreo de Espectaculares**  
**Reporte de recorrido**

Del: 20/03/2015  
Hasta: 26/03/2015  
Usuario: exurveysin  
Proceso: PEF 2014-2015

<b>Identificador</b>	41973	<b>Estado</b>	SINALOA
<b>Ticket</b>	60294	<b>Municipio</b>	CULIACAN
<b>Fecha de recorrido</b>	25/03/2015 13:33	<b>Colonia</b>	lombardo toledano
<b>Latitud</b>	24.84715456	<b>Calle</b>	martín de la romero
<b>Longitud</b>	-107.39325223	<b>Numero</b>	sin numero
<b>Device ID</b>	IFE-Desktop v1.0	<b>Distrito</b>	
<b>Partido</b>	Partido Movimiento Ciudadano	<b>Cargo</b>	Genérico
<b>Candidato</b>			
<b>Otro Candidato</b>			

**Observaciones:** sin obs



**TIPO DE ANUNCIO**

Muros

**TAMAÑO**

2 x 10



**Sistema Integral de Monitoreo de Espectaculares**  
**Reporte de recorrido**

Del: 20/03/2015  
Hasta: 26/03/2015  
Usuario: exurveysin  
Proceso: PEF 2014-2015

<b>Identificador</b>	41974	<b>Estado</b>	SINALOA
<b>Ticket</b>	60294	<b>Municipio</b>	MAZATLAN
<b>Fecha de recorrido</b>	26/03/2015 11:03	<b>Colonia</b>	fuentes del valle
<b>Latitud</b>	23.255663	<b>Calle</b>	2740 seccion
<b>Longitud</b>	-106.40544333	<b>Numero</b>	sin numero
<b>Device ID</b>	IFE-Desktop v1.0	<b>Distrito</b>	
<b>Partido</b>	Partido Movimiento Ciudadano	<b>Cargo</b>	Genérico
<b>Candidato</b>			
<b>Otro Candidato</b>			

**Observaciones:** sin obs

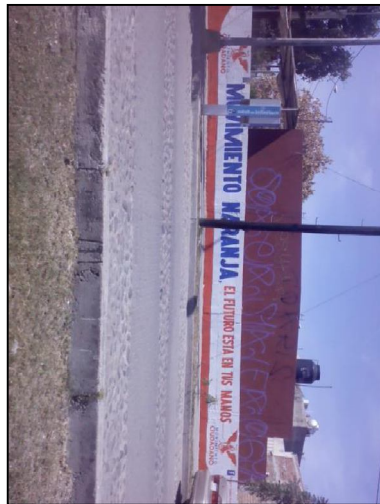
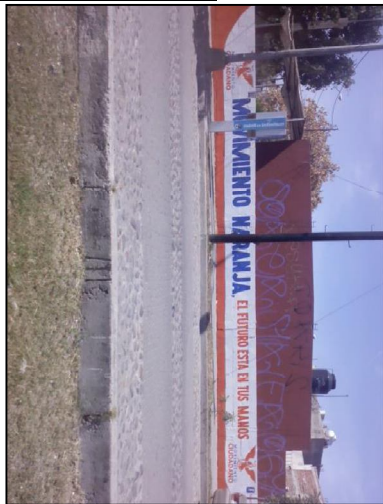

**TIPO DE ANUNCIO**

Muros

**TAMAÑO**

10 x 1





**Sistema Integral de Monitoreo de Espectaculares**  
**Reporte de recorrido**

Del: 20/03/2015  
Hasta: 26/03/2015  
Usuario: exurveysin  
Proceso: PEF 2014-2015

<b>Identificador</b>	41975	<b>Estado</b>	SINALOA
<b>Ticket</b>	60294	<b>Municipio</b>	MAZATLAN
<b>Fecha de recorrido</b>	26/03/2015 11:30	<b>Colonia</b>	fraccionamiento villa florida
<b>Latitud</b>	23.26252575	<b>Calle</b>	siqueros
<b>Longitud</b>	-106.37923277	<b>Numero</b>	sin numero
<b>Device ID</b>	IFE-Desktop v1.0	<b>Distrito</b>	
<b>Partido</b>	Partido Movimiento Ciudadano	<b>Cargo</b>	Genérico
<b>Candidato</b>			
<b>Otro Candidato</b>			

**Observaciones:** sin obs



**TIPO DE ANUNCIO**

Muros

**TAMAÑO**

10 x 3



**Sistema Integral de Monitoreo de Espectaculares**  
**Reporte de recorrido**

Del: 20/03/2015  
Hasta: 26/03/2015  
Usuario: exurveysin  
Proceso: PEF 2014-2015

<b>Identificador</b>	41976	<b>Estado</b>	SINALOA
<b>Ticket</b>	60294	<b>Municipio</b>	MAZATLAN
<b>Fecha de recorrido</b>	26/03/2015 11:45	<b>Colonia</b>	costa dorada fracc
<b>Latitud</b>	23.2551624	<b>Calle</b>	costa hermosa
<b>Longitud</b>	-106.38370613	<b>Numero</b>	80700
<b>Device ID</b>	IFE-Desktop v1.0	<b>Distrito</b>	
<b>Partido</b>	Partido Movimiento Ciudadano	<b>Cargo</b>	Genérico
<b>Candidato</b>			
<b>Otro Candidato</b>			

**Observaciones:** sin obs



**TIPO DE ANUNCIO**

Muros

**TAMAÑO**

5 x 5

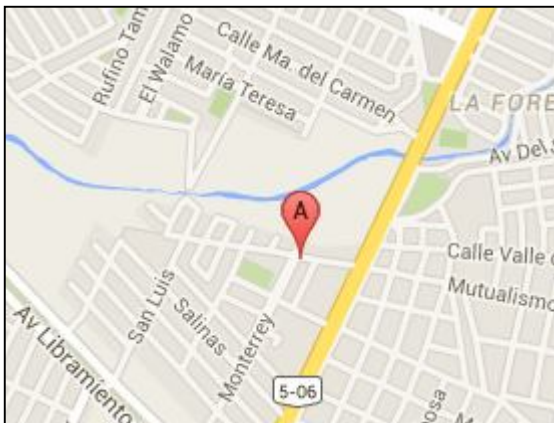

**Sistema Integral de Monitoreo de Espectaculares**  
**Reporte de recorrido**

Del: 20/03/2015  
Hasta: 26/03/2015  
Usuario: exurveysin  
Proceso: PEF 2014-2015

<b>Identificador</b>	41977	<b>Estado</b>	SINALOA
<b>Ticket</b>	60294	<b>Municipio</b>	MAZATLAN
<b>Fecha de recorrido</b>	26/03/2015 13:03	<b>Colonia</b>	infontavit playa
<b>Latitud</b>	23.24584501	<b>Calle</b>	lucio blanco
<b>Longitud</b>	-106.42312503	<b>Numero</b>	edificio 1
<b>Device ID</b>	IFE-Desktop v1.0	<b>Distrito</b>	
<b>Partido</b>	Partido Movimiento Ciudadano	<b>Cargo</b>	Genérico
<b>Candidato</b>			
<b>Otro Candidato</b>			

**Observaciones:** sin obs doble muro



**TIPO DE ANUNCIO**

Muros

**TAMAÑO**

3 x 3

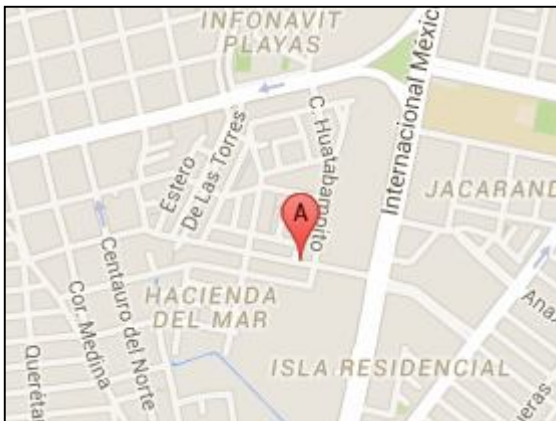

**Sistema Integral de Monitoreo de Espectaculares**  
**Reporte de recorrido**

Del: 20/03/2015  
Hasta: 26/03/2015  
Usuario: exurveysin  
Proceso: PEF 2014-2015

<b>Identificador</b>	41978	<b>Estado</b>	SINALOA
<b>Ticket</b>	60294	<b>Municipio</b>	MAZATLAN
<b>Fecha de recorrido</b>	26/03/2015 13:09	<b>Colonia</b>	infontavit playa
<b>Latitud</b>	23.24581137	<b>Calle</b>	lucio blanco
<b>Longitud</b>	-106.42316784	<b>Numero</b>	edificio 8
<b>Device ID</b>	IFE-Desktop v1.0	<b>Distrito</b>	
<b>Partido</b>	Partido Movimiento Ciudadano	<b>Cargo</b>	Genérico
<b>Candidato</b>			
<b>Otro Candidato</b>			

**Observaciones:** sin obs



**TIPO DE ANUNCIO**

Muros

**TAMAÑO**

4 x 4

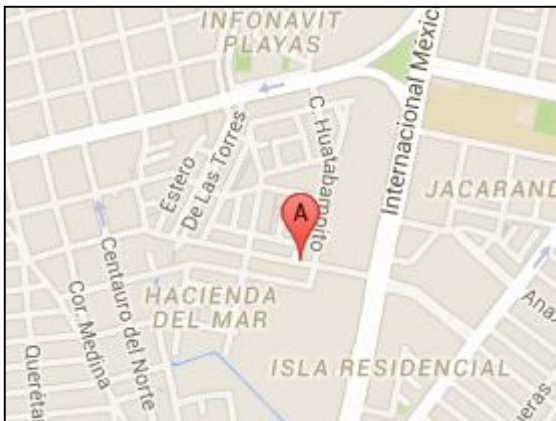



**Sistema Integral de Monitoreo de Espectaculares**  
**Reporte de recorrido**

Del: 20/03/2015  
Hasta: 26/03/2015  
Usuario: exurveyyuc  
Proceso: PEF 2014-2015

<b>Identificador</b>	42152	<b>Estado</b>	YUCATAN
<b>Ticket</b>	60342	<b>Municipio</b>	MERIDA
<b>Fecha de recorrido</b>	25/03/2015 11:49	<b>Colonia</b>	fraccionamiento altabrisa
<b>Latitud</b>	21.01499729	<b>Calle</b>	avenida camara de comercio
<b>Longitud</b>	-89.58605186	<b>Numero</b>	
<b>Device ID</b>	IFE-Desktop v1.0	<b>Distrito</b>	
<b>Partido</b>	Partido Movimiento Ciudadano	<b>Cargo</b>	Genérico
<b>Candidato</b>			
<b>Otro Candidato</b>			

**Observaciones:**



**TIPO DE ANUNCIO**

Panorámicos

**TAMAÑO**

4 x 6



**Sistema Integral de Monitoreo de Espectaculares**  
**Reporte de recorrido**

Del: 20/03/2015  
Hasta: 26/03/2015  
Usuario: exurveyyuc  
Proceso: PEF 2014-2015

<b>Identificador</b>	42168	<b>Estado</b>	YUCATAN
<b>Ticket</b>	60342	<b>Municipio</b>	MERIDA
<b>Fecha de recorrido</b>	25/03/2015 13:16	<b>Colonia</b>	colonia itzimna
<b>Latitud</b>	20.99679608	<b>Calle</b>	calle 11
<b>Longitud</b>	-89.6039357	<b>Numero</b>	
<b>Device ID</b>	IFE-Desktop v1.0	<b>Distrito</b>	
<b>Partido</b>	Partido Movimiento Ciudadano	<b>Cargo</b>	Genérico
<b>Candidato</b>			
<b>Otro Candidato</b>			

**Observaciones:**



**TIPO DE ANUNCIO**

Panorámicos

**TAMAÑO**

9 x 6



**Sistema Integral de Monitoreo de Espectaculares**  
**Reporte de recorrido**

Del: 20/03/2015  
Hasta: 26/03/2015  
Usuario: exurveyyuc  
Proceso: PEF 2014-2015

<b>Identificador</b>	42172	<b>Estado</b>	YUCATAN
<b>Ticket</b>	60342	<b>Municipio</b>	MERIDA
<b>Fecha de recorrido</b>	25/03/2015 14:21	<b>Colonia</b>	felipe carrillo puerto
<b>Latitud</b>	20.9939604	<b>Calle</b>	calle 4 avenida miguel aleman
<b>Longitud</b>	-89.60137242	<b>Numero</b>	
<b>Device ID</b>	IFE-Desktop v1.0	<b>Distrito</b>	
<b>Partido</b>	Partido Movimiento Ciudadano	<b>Cargo</b>	Genérico
<b>Candidato</b>			
<b>Otro Candidato</b>			

**Observaciones:**

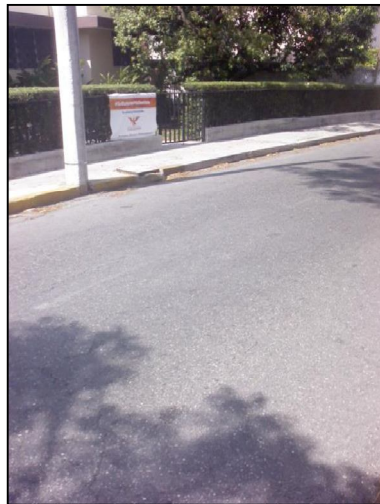
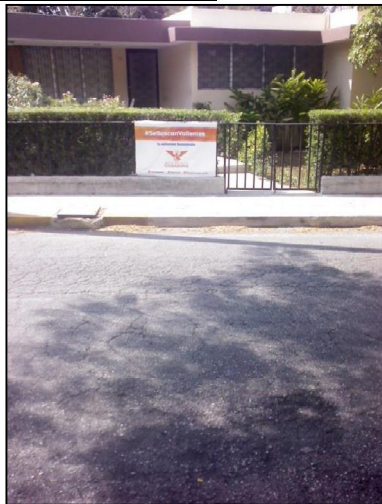

**TIPO DE ANUNCIO**

Mantas

**TAMAÑO**

1 x 1

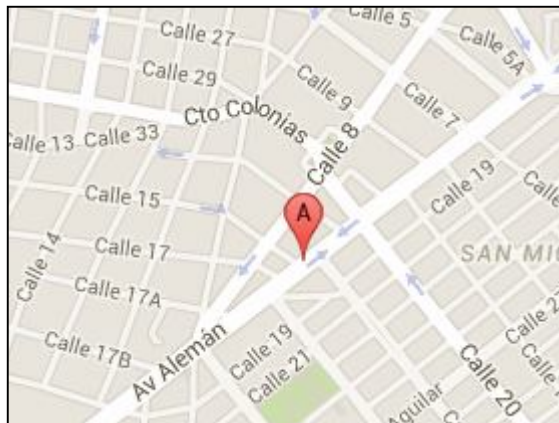



# Sistema Integral de Monitoreo de Espectaculares

## Reporte de recorrido

Del: 20/03/2015  
Hasta: 26/03/2015  
Usuario: exurveyyuc  
Proceso: PEF 2014-2015

<b>Identificador</b>	42173	<b>Estado</b>	YUCATAN
<b>Ticket</b>	60342	<b>Municipio</b>	MERIDA
<b>Fecha de recorrido</b>	25/03/2015 14:25	<b>Colonia</b>	felipe carrito puerto
		<b>Calle</b>	calle 15
		<b>Numero</b>	
<b>Latitud</b>	20.99513689	<b>Distrito</b>	
<b>Longitud</b>	-89.59962698		
<b>Device ID</b>	IFE-Desktop v1.0		
<b>Partido</b>	Partido Movimiento Ciudadano	<b>Cargo</b>	Genérico
<b>Candidato</b>			
<b>Otro Candidato</b>			

### Observaciones:

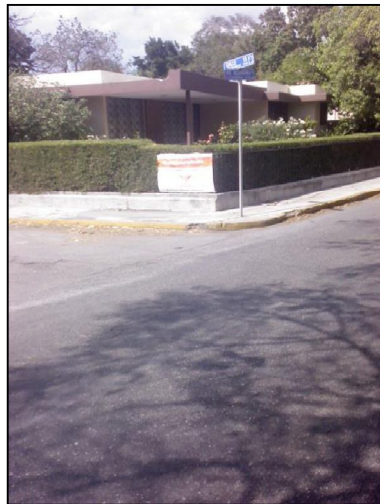

### TIPO DE ANUNCIO

Mantas

### TAMAÑO

1 x 1

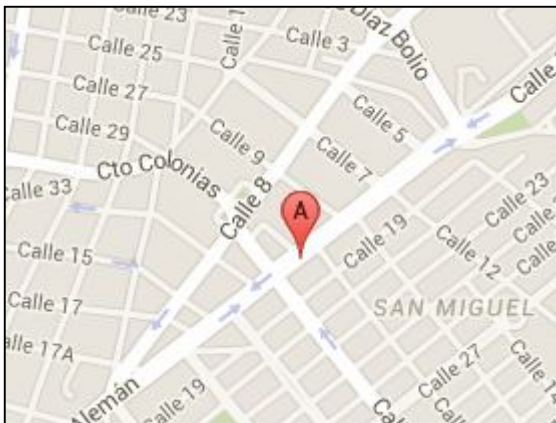



**Sistema Integral de Monitoreo de Espectaculares**  
**Reporte de recorrido**

Del: 20/03/2015  
Hasta: 26/03/2015  
Usuario: exurveyyuc  
Proceso: PEF 2014-2015

<b>Identificador</b>	42186	<b>Estado</b>	YUCATAN
<b>Ticket</b>	60342	<b>Municipio</b>	MERIDA
<b>Fecha de recorrido</b>	25/03/2015 16:17	<b>Colonia</b>	plan de ayala villas del sol
<b>Latitud</b>	21.01322354	<b>Calle</b>	calle 10
<b>Longitud</b>	-89.62421114	<b>Numero</b>	
<b>Device ID</b>	IFE-Desktop v1.0	<b>Distrito</b>	
<b>Partido</b>	Partido Movimiento Ciudadano	<b>Cargo</b>	Genérico
<b>Candidato</b>			
<b>Otro Candidato</b>			

**Observaciones:**

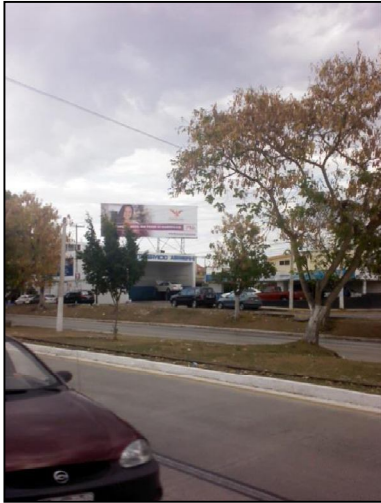

**TIPO DE ANUNCIO**

Panorámicos

**TAMAÑO**

9 x 4



**Sistema Integral de Monitoreo de Espectaculares**  
**Reporte de recorrido**

Del: 20/03/2015  
Hasta: 26/03/2015  
Usuario: exurveyyuc  
Proceso: PEF 2014-2015

<b>Identificador</b>	42195	<b>Estado</b>	YUCATAN
<b>Ticket</b>	60342	<b>Municipio</b>	MERIDA
<b>Fecha de recorrido</b>	25/03/2015 17:24	<b>Colonia</b>	avenida jacinto
		<b>Calle</b>	calle 59a
<b>Latitud</b>	20.9914192	<b>Numero</b>	
<b>Longitud</b>	-89.6663629	<b>Distrito</b>	
<b>Device ID</b>	IFE-Desktop v1.0		
<b>Partido</b>	Partido Movimiento Ciudadano	<b>Cargo</b>	Genérico
<b>Candidato</b>			
<b>Otro Candidato</b>			

**Observaciones:**



**TIPO DE ANUNCIO**

Panorámicos

**TAMAÑO**

5 x 4

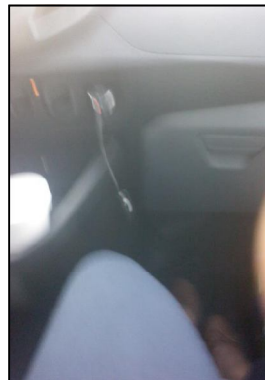

**Sistema Integral de Monitoreo de Espectaculares**  
**Reporte de recorrido**

Del: 20/03/2015  
Hasta: 26/03/2015  
Usuario: exurveyyuc  
Proceso: PEF 2014-2015

<b>Identificador</b>	42197	<b>Estado</b>	YUCATAN
<b>Ticket</b>	60342	<b>Municipio</b>	MERIDA
<b>Fecha de recorrido</b>	25/03/2015 17:38	<b>Colonia</b>	jardines de yucalpeten
		<b>Calle</b>	calle 128
<b>Latitud</b>	20.98421371	<b>Numero</b>	
<b>Longitud</b>	-89.6639979	<b>Distrito</b>	
<b>Device ID</b>	IFE-Desktop v1.0		
<b>Partido</b>	Partido Movimiento Ciudadano	<b>Cargo</b>	Genérico
<b>Candidato</b>			
<b>Otro Candidato</b>			

**Observaciones:**

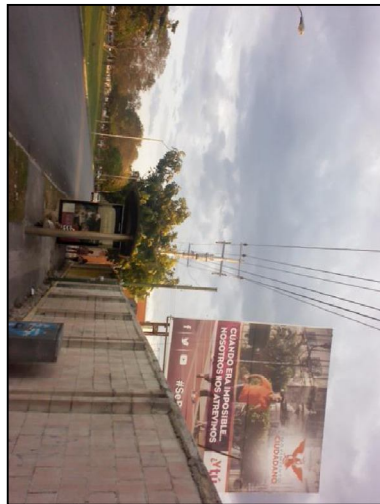

**TIPO DE ANUNCIO**

Panorámicos

**TAMAÑO**

6 x 4



**Sistema Integral de Monitoreo de Espectaculares**  
**Reporte de recorrido**

Del: 20/03/2015  
Hasta: 26/03/2015  
Usuario: exurveyyuc  
Proceso: PEF 2014-2015

<b>Identificador</b>	42225	<b>Estado</b>	YUCATAN
<b>Ticket</b>	60348	<b>Municipio</b>	MERIDA
<b>Fecha de recorrido</b>	26/03/2015 11:25	<b>Colonia</b>	col lazaro cardenas
<b>Latitud</b>	20.96952377	<b>Calle</b>	calle 25b
<b>Longitud</b>	-89.59124679	<b>Numero</b>	
<b>Device ID</b>	IFE-Desktop v1.0	<b>Distrito</b>	
<b>Partido</b>	Partido Movimiento Ciudadano	<b>Cargo</b>	Genérico
<b>Candidato</b>			
<b>Otro Candidato</b>			

**Observaciones:**



**TIPO DE ANUNCIO**

Panorámicos

**TAMAÑO**

6 x 4





**Sistema Integral de Monitoreo de Espectaculares**  
**Reporte de recorrido**

Del: 20/03/2015  
Hasta: 26/03/2015  
Usuario: exurveyyuc  
Proceso: PEF 2014-2015

<b>Identificador</b>	42245	<b>Estado</b>	YUCATAN
<b>Ticket</b>	60348	<b>Municipio</b>	MERIDA
<b>Fecha de recorrido</b>	26/03/2015 12:59	<b>Colonia</b>	maria luisa
		<b>Calle</b>	callr 20
		<b>Numero</b>	
<b>Latitud</b>	20.93529201	<b>Distrito</b>	
<b>Longitud</b>	-89.60618433		
<b>Device ID</b>	IFE-Desktop v1.0		
<b>Partido</b>	Partido Movimiento Ciudadano	<b>Cargo</b>	Genérico
<b>Candidato</b>			
<b>Otro Candidato</b>			

**Observaciones:**

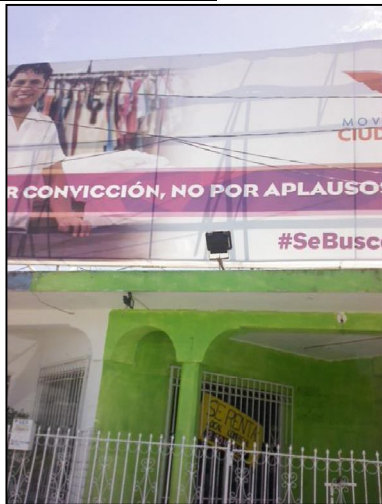

**TIPO DE ANUNCIO**

Panorámicos

**TAMAÑO**

6 x 4

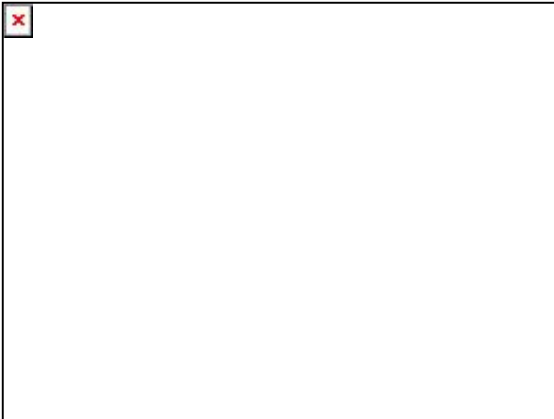

**Sistema Integral de Monitoreo de Espectaculares**  
**Reporte de recorrido**

Del: 20/03/2015  
Hasta: 26/03/2015  
Usuario: exurveyyuc  
Proceso: PEF 2014-2015

<b>Identificador</b>	42250	<b>Estado</b>	YUCATAN
<b>Ticket</b>	60348	<b>Municipio</b>	MERIDA
<b>Fecha de recorrido</b>	26/03/2015 14:06	<b>Colonia</b>	mercedes barrera
<b>Latitud</b>	20.93805264	<b>Calle</b>	avenida circuito colonias
<b>Longitud</b>	-89.6197098	<b>Numero</b>	
<b>Device ID</b>	IFE-Desktop v1.0	<b>Distrito</b>	
<b>Partido</b>	Partido Movimiento Ciudadano	<b>Cargo</b>	Genérico
<b>Candidato</b>			
<b>Otro Candidato</b>			

**Observaciones:**



**TIPO DE ANUNCIO**

Panorámicos

**TAMAÑO**

4 x 3



**Sistema Integral de Monitoreo de Espectaculares**  
**Reporte de recorrido**

Del: 20/03/2015  
Hasta: 26/03/2015  
Usuario: exurveyyuc  
Proceso: PEF 2014-2015

<b>Identificador</b>	42256	<b>Estado</b>	YUCATAN
<b>Ticket</b>	60348	<b>Municipio</b>	MERIDA
<b>Fecha de recorrido</b>	26/03/2015 14:33	<b>Colonia</b>	delio moreno canton
<b>Latitud</b>	20.93802332	<b>Calle</b>	calle 111
<b>Longitud</b>	-89.62978428	<b>Numero</b>	
<b>Device ID</b>	IFE-Desktop v1.0	<b>Distrito</b>	
<b>Partido</b>	Partido Movimiento Ciudadano	<b>Cargo</b>	Genérico
<b>Candidato</b>			
<b>Otro Candidato</b>			

**Observaciones:**



**TIPO DE ANUNCIO**

Panorámicos

**TAMAÑO**

6 x 4



**Sistema Integral de Monitoreo de Espectaculares**  
**Reporte de recorrido**

Del: 20/03/2015  
Hasta: 26/03/2015  
Usuario: exurveyyuc  
Proceso: PEF 2014-2015

<b>Identificador</b>	42262	<b>Estado</b>	YUCATAN
<b>Ticket</b>	60348	<b>Municipio</b>	MERIDA
<b>Fecha de recorrido</b>	26/03/2015 14:54	<b>Colonia</b>	castilla camara
		<b>Calle</b>	calle 66
<b>Latitud</b>	20.93796431	<b>Numero</b>	
<b>Longitud</b>	-89.64469339	<b>Distrito</b>	
<b>Device ID</b>	IFE-Desktop v1.0		
<b>Partido</b>	Partido Movimiento Ciudadano	<b>Cargo</b>	Genérico
<b>Candidato</b>			
<b>Otro Candidato</b>			

**Observaciones:**

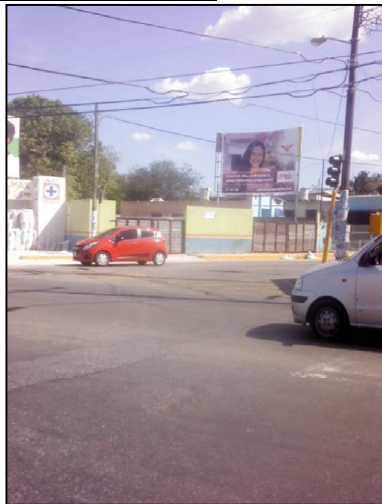

**TIPO DE ANUNCIO**

Panorámicos

**TAMAÑO**

4 x 4

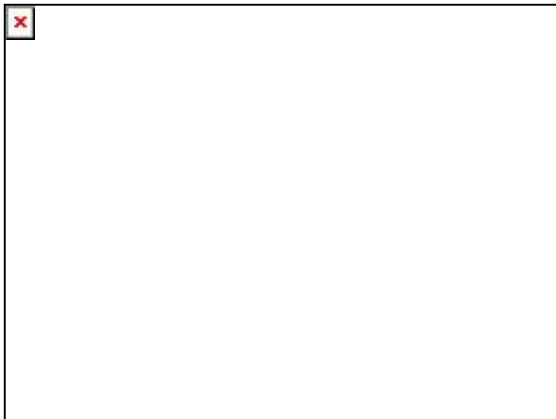



**Sistema Integral de Monitoreo de Espectaculares**  
**Reporte de recorrido**

Del: 20/03/2015  
Hasta: 26/03/2015  
Usuario: exurveyyuc  
Proceso: PEF 2014-2015

<b>Identificador</b>	42266	<b>Estado</b>	YUCATAN
<b>Ticket</b>	60348	<b>Municipio</b>	MERIDA
<b>Fecha de recorrido</b>	26/03/2015 16:03	<b>Colonia</b>	colonia mayapan
		<b>Calle</b>	calle 17
<b>Latitud</b>	20.97524492	<b>Numero</b>	
<b>Longitud</b>	-89.59190403	<b>Distrito</b>	
<b>Device ID</b>	IFE-Desktop v1.0		
<b>Partido</b>	Partido Movimiento Ciudadano	<b>Cargo</b>	Genérico
<b>Candidato</b>			
<b>Otro Candidato</b>			

**Observaciones:**

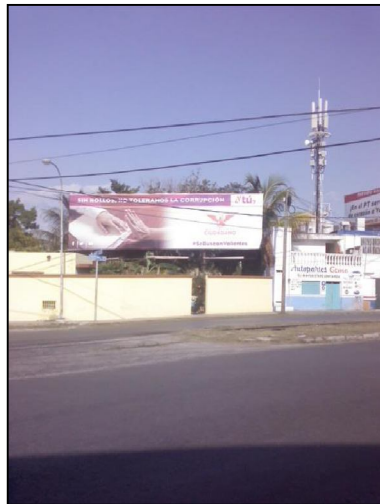

**TIPO DE ANUNCIO**

Panorámicos

**TAMAÑO**

6 x 4



**Sistema Integral de Monitoreo de Espectaculares**  
**Reporte de recorrido**

Del: 18/03/2015  
Hasta: 21/03/2015  
Usuario: exurveyedomex  
Proceso: PEF 2014-2015

<b>Identificador</b>	40303	<b>Estado</b>	MEXICO
<b>Ticket</b>	59855	<b>Municipio</b>	COACALCO DE BERRIOZABAL
<b>Fecha de recorrido</b>	18/03/2015 10:57	<b>Colonia</b>	ensuenos
<b>Latitud</b>	19.6531295	<b>Calle</b>	av constitucion
<b>Longitud</b>	-99.21697236	<b>Numero</b>	0
<b>Device ID</b>	IFE-Desktop v1.0	<b>Distrito</b>	
<b>Partido</b>	Partido Movimiento Ciudadano	<b>Cargo</b>	Presidente
<b>Candidato</b>			
<b>Otro Candidato</b>	alfredo duran		

**Observaciones:**



**TIPO DE ANUNCIO**

Mantas

**TAMAÑO**

3 x 5

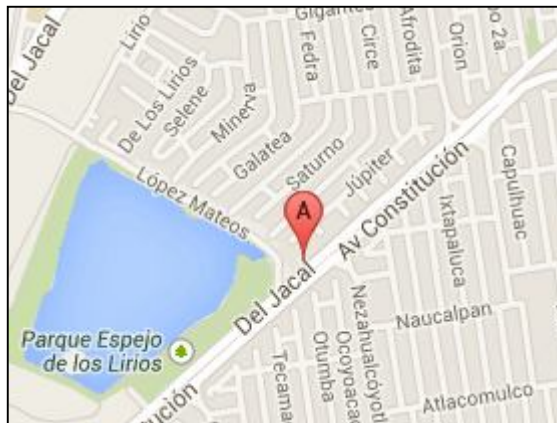

**Sistema Integral de Monitoreo de Espectaculares**  
**Reporte de recorrido**

Del: 18/03/2015  
Hasta: 21/03/2015  
Usuario: exurveyedomex  
Proceso: PEF 2014-2015

<b>Identificador</b>	40319	<b>Estado</b>	MEXICO
<b>Ticket</b>	59861	<b>Municipio</b>	TLALNEPANTLA DE BAZ
<b>Fecha de recorrido</b>	18/03/2015 14:43	<b>Colonia</b>	Los reyes Iztacala
<b>Latitud</b>	19.52898541	<b>Calle</b>	Av. Iztacala
<b>Longitud</b>	-99.19466608	<b>Numero</b>	26
<b>Device ID</b>	IFE-Desktop v1.0	<b>Distrito</b>	
<b>Partido</b>	Partido Movimiento Ciudadano	<b>Cargo</b>	Genérico
<b>Candidato</b>			
<b>Otro Candidato</b>			

**Observaciones:** solo tiene nombre y escudo del partido



**TIPO DE ANUNCIO**

Mantas

**TAMAÑO**

1 x 1.5

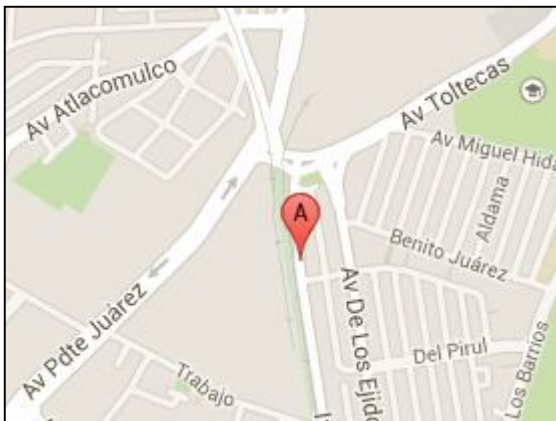

**Sistema Integral de Monitoreo de Espectaculares**  
**Reporte de recorrido**

Del: 18/03/2015  
Hasta: 21/03/2015  
Usuario: exurveyedomex  
Proceso: PEF 2014-2015

<b>Identificador</b>	40320	<b>Estado</b>	MEXICO
<b>Ticket</b>	59861	<b>Municipio</b>	TLALNEPANTLA DE BAZ
<b>Fecha de recorrido</b>	18/03/2015 14:50	<b>Colonia</b>	Los Reyes Iztacala
<b>Latitud</b>	19.52955821	<b>Calle</b>	Av. Iztacala
<b>Longitud</b>	-99.19470395	<b>Numero</b>	17
<b>Device ID</b>	IFE-Desktop v1.0	<b>Distrito</b>	
<b>Partido</b>	Partido Movimiento Ciudadano	<b>Cargo</b>	Diputado
<b>Candidato</b>			
<b>Otro Candidato</b>	Alfonso Vidales		

**Observaciones:** Precandidato DISTRITO xV



**TIPO DE ANUNCIO**

Mantas

**TAMAÑO**

2 x 1

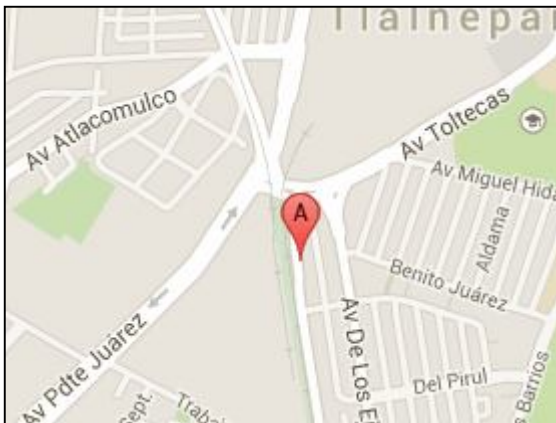



**Sistema Integral de Monitoreo de Espectaculares**  
**Reporte de recorrido**

Del: 18/03/2015  
Hasta: 21/03/2015  
Usuario: exurveyedomex  
Proceso: PEF 2014-2015

<b>Identificador</b>	40321	<b>Estado</b>	MEXICO
<b>Ticket</b>	59861	<b>Municipio</b>	TLALNEPANTLA DE BAZ
<b>Fecha de recorrido</b>	18/03/2015 14:57	<b>Colonia</b>	Los Reyes Iztacala
<b>Latitud</b>	19.52804168	<b>Calle</b>	Av. Iztacala
<b>Longitud</b>	-99.19447834	<b>Numero</b>	53
<b>Device ID</b>	IFE-Desktop v1.0	<b>Distrito</b>	
<b>Partido</b>	Partido Movimiento Ciudadano	<b>Cargo</b>	Diputado
<b>Candidato</b>			
<b>Otro Candidato</b>	Alfonso Vidales		

**Observaciones:** Precandidato Distrito 15 no senala si es para presidente o Diputado local precampana local

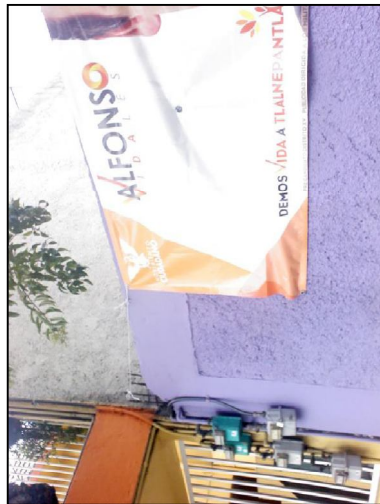

**TIPO DE ANUNCIO**

Mantas

**TAMAÑO**

2 x 1

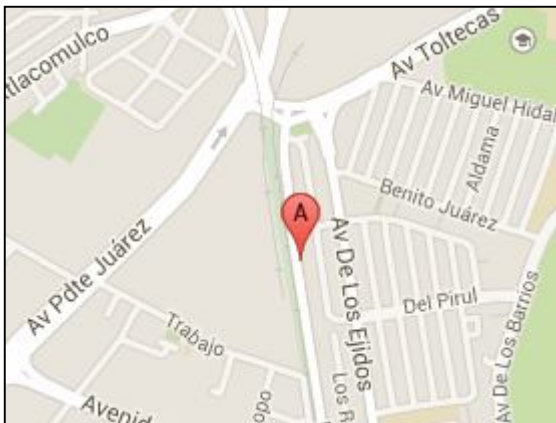
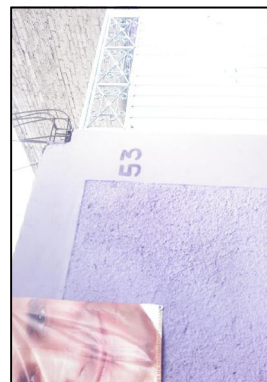

**Sistema Integral de Monitoreo de Espectaculares**  
**Reporte de recorrido**

Del: 18/03/2015  
Hasta: 21/03/2015  
Usuario: exurveyedomex  
Proceso: PEF 2014-2015

<b>Identificador</b>	40322	<b>Estado</b>	MEXICO
<b>Ticket</b>	59861	<b>Municipio</b>	TLALNEPANTLA DE BAZ
<b>Fecha de recorrido</b>	18/03/2015 15:03	<b>Colonia</b>	Los Reyes Iztacala
<b>Latitud</b>	19.52639108	<b>Calle</b>	Av. Iztacala
<b>Longitud</b>	-99.19426364	<b>Numero</b>	96
<b>Device ID</b>	IFE-Desktop v1.0	<b>Distrito</b>	
<b>Partido</b>	Partido Movimiento Ciudadano	<b>Cargo</b>	Diputado
<b>Candidato</b>			
<b>Otro Candidato</b>	Alfonso Vidales		

**Observaciones:** Precandidato Distrito XV

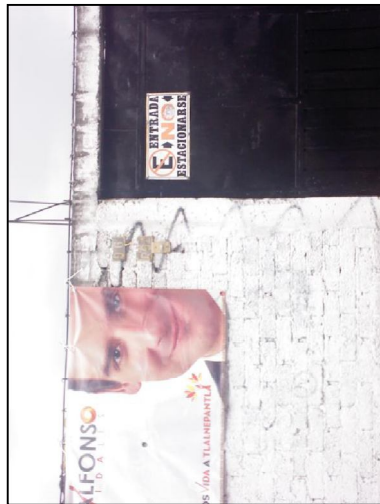
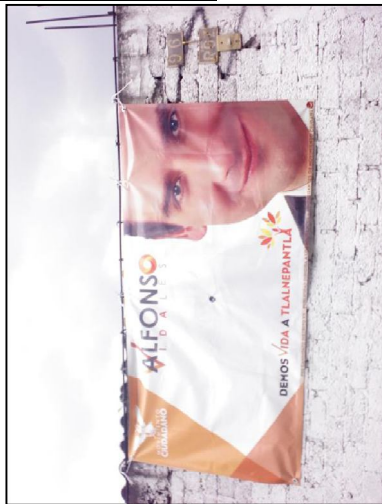

**TIPO DE ANUNCIO**

Mantas

**TAMAÑO**

2 x 1

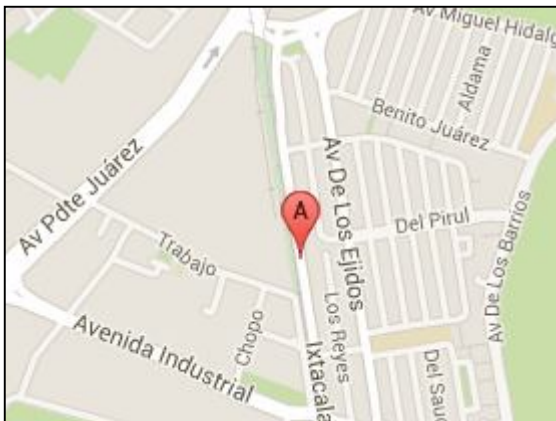

**Sistema Integral de Monitoreo de Espectaculares**  
**Reporte de recorrido**

Del: 18/03/2015  
Hasta: 21/03/2015  
Usuario: exurveyedomex  
Proceso: PEF 2014-2015

<b>Identificador</b>	40323	<b>Estado</b>	MEXICO
<b>Ticket</b>	59861	<b>Municipio</b>	TLALNEPANTLA DE BAZ
<b>Fecha de recorrido</b>	18/03/2015 15:12	<b>Colonia</b>	Los REYES iztacala
<b>Latitud</b>	19.52626856	<b>Calle</b>	Av. Iztacala
<b>Longitud</b>	-99.19422985	<b>Numero</b>	s/n
<b>Device ID</b>	IFE-Desktop v1.0	<b>Distrito</b>	
<b>Partido</b>	Partido Movimiento Ciudadano	<b>Cargo</b>	Genérico
<b>Candidato</b>			
<b>Otro Candidato</b>			

**Observaciones:** solo tiene logotipo y nombre del partido



**TIPO DE ANUNCIO**

Mantas

**TAMAÑO**

2 x 1.5

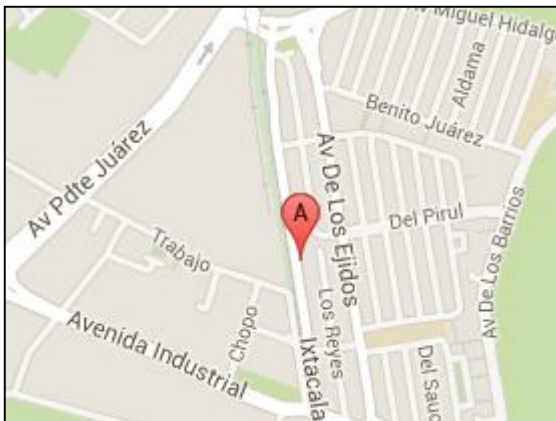

**Sistema Integral de Monitoreo de Espectaculares**  
**Reporte de recorrido**

Del: 18/03/2015  
Hasta: 21/03/2015  
Usuario: exurveyedomex  
Proceso: PEF 2014-2015

<b>Identificador</b>	40331	<b>Estado</b>	MEXICO
<b>Ticket</b>	59867	<b>Municipio</b>	IXTAPALUCA
<b>Fecha de recorrido</b>	18/03/2015 10:51	<b>Colonia</b>	los heroes
<b>Latitud</b>	19.32681903	<b>Calle</b>	carretera san francisco
<b>Longitud</b>	-98.86742344	<b>Numero</b>	sn
<b>Device ID</b>	IFE-Desktop v1.0	<b>Distrito</b>	
<b>Partido</b>	Partido Movimiento Ciudadano	<b>Cargo</b>	Genérico
<b>Candidato</b>			
<b>Otro Candidato</b>			

**Observaciones:** precandidato presidente municipal victor moreno gomez. local

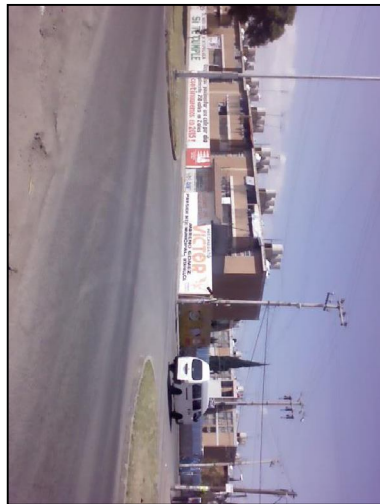

**TIPO DE ANUNCIO**

Muros

**TAMAÑO**

6 x 2.5

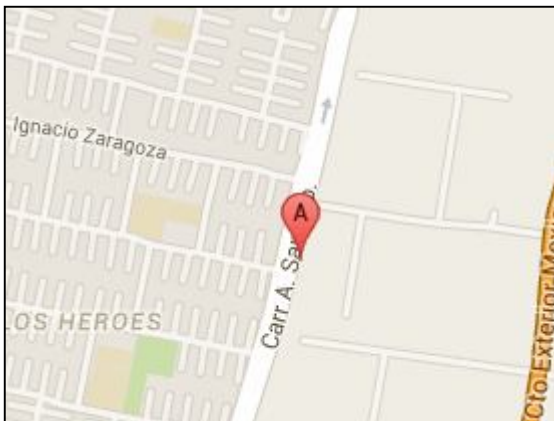



**Sistema Integral de Monitoreo de Espectaculares**  
**Reporte de recorrido**

Del: 18/03/2015  
Hasta: 21/03/2015  
Usuario: exurveyedomex  
Proceso: PEF 2014-2015

<b>Identificador</b>	40334	<b>Estado</b>	MEXICO
<b>Ticket</b>	59867	<b>Municipio</b>	IXTAPALUCA
<b>Fecha de recorrido</b>	18/03/2015 11:06	<b>Colonia</b>	acozac
<b>Latitud</b>	19.33349906	<b>Calle</b>	carretera san francisco
<b>Longitud</b>	-98.86581763	<b>Numero</b>	sn
<b>Device ID</b>	IFE-Desktop v1.0	<b>Distrito</b>	
<b>Partido</b>	Partido Movimiento Ciudadano	<b>Cargo</b>	Genérico
<b>Candidato</b>			
<b>Otro Candidato</b>			

**Observaciones:** precandidato presidente municipal victor moreno. local



**TIPO DE ANUNCIO**

Muros

**TAMAÑO**

6 x 2.5



**Sistema Integral de Monitoreo de Espectaculares**  
**Reporte de recorrido**

Del: 18/03/2015  
Hasta: 21/03/2015  
Usuario: exurveyedomex  
Proceso: PEF 2014-2015

<b>Identificador</b>	40335	<b>Estado</b>	MEXICO
<b>Ticket</b>	59867	<b>Municipio</b>	IXTAPALUCA
<b>Fecha de recorrido</b>	18/03/2015 11:11	<b>Colonia</b>	san francisco
<b>Latitud</b>	19.33607053	<b>Calle</b>	morelos
<b>Longitud</b>	-98.86490671	<b>Numero</b>	76
<b>Device ID</b>	IFE-Desktop v1.0	<b>Distrito</b>	
<b>Partido</b>	Partido Movimiento Ciudadano	<b>Cargo</b>	Genérico
<b>Candidato</b>			
<b>Otro Candidato</b>			

**Observaciones:** precandidato presidente municipal victor moreno gomez. local



**TIPO DE ANUNCIO**

Muros

**TAMAÑO**

5 x 2.5



**Sistema Integral de Monitoreo de Espectaculares**  
**Reporte de recorrido**

Del: 18/03/2015  
Hasta: 21/03/2015  
Usuario: exurveyedomex  
Proceso: PEF 2014-2015

<b>Identificador</b>	40337	<b>Estado</b>	MEXICO
<b>Ticket</b>	59867	<b>Municipio</b>	IXTAPALUCA
<b>Fecha de recorrido</b>	18/03/2015 11:20	<b>Colonia</b>	san francisco
<b>Latitud</b>	19.34057447	<b>Calle</b>	morelos
<b>Longitud</b>	-98.86374427	<b>Numero</b>	sn
<b>Device ID</b>	IFE-Desktop v1.0	<b>Distrito</b>	
<b>Partido</b>	Partido Movimiento Ciudadano	<b>Cargo</b>	Genérico
<b>Candidato</b>			
<b>Otro Candidato</b>			

**Observaciones:** precandidato preesidente municipal. Victor moreno gomez



**TIPO DE ANUNCIO**

Muros

**TAMAÑO**

6 x 2.5



**Sistema Integral de Monitoreo de Espectaculares**  
**Reporte de recorrido**

Del: 18/03/2015  
Hasta: 21/03/2015  
Usuario: exurveyedomex  
Proceso: PEF 2014-2015

<b>Identificador</b>	40339	<b>Estado</b>	MEXICO
<b>Ticket</b>	59867	<b>Municipio</b>	IXTAPALUCA
<b>Fecha de recorrido</b>	18/03/2015 11:38	<b>Colonia</b>	san francisco
<b>Latitud</b>	19.34370677	<b>Calle</b>	cerrada morelos
<b>Longitud</b>	-98.86287075	<b>Numero</b>	sn
<b>Device ID</b>	IFE-Desktop v1.0	<b>Distrito</b>	
<b>Partido</b>	Partido Movimiento Ciudadano	<b>Cargo</b>	Genérico
<b>Candidato</b>			
<b>Otro Candidato</b>			

**Observaciones:** precandidato presidente municipal victor moreno gomez. local



**TIPO DE ANUNCIO**

Muros

**TAMAÑO**

6 x 2.5





**Sistema Integral de Monitoreo de Espectaculares**  
**Reporte de recorrido**

Del: 18/03/2015  
Hasta: 21/03/2015  
Usuario: exurveyedomex  
Proceso: PEF 2014-2015

<b>Identificador</b>	40341	<b>Estado</b>	MEXICO
<b>Ticket</b>	59867	<b>Municipio</b>	IXTAPALUCA
<b>Fecha de recorrido</b>	18/03/2015 12:00	<b>Colonia</b>	ixtapaluca centro
<b>Latitud</b>	19.31837941	<b>Calle</b>	camino real
<b>Longitud</b>	-98.87972043	<b>Numero</b>	sn
<b>Device ID</b>	IFE-Desktop v1.0	<b>Distrito</b>	
<b>Partido</b>	Partido Movimiento Ciudadano	<b>Cargo</b>	Genérico
<b>Candidato</b>			
<b>Otro Candidato</b>			

**Observaciones:** precandidato porediente municipal victor moreno. local



**TIPO DE ANUNCIO**

Muros

**TAMAÑO**

6 x 2.5



**Sistema Integral de Monitoreo de Espectaculares**  
**Reporte de recorrido**

Del: 18/03/2015  
Hasta: 21/03/2015  
Usuario: exurveyedomex  
Proceso: PEF 2014-2015

<b>Identificador</b>	40367	<b>Estado</b>	MEXICO
<b>Ticket</b>	59885	<b>Municipio</b>	TULTITLAN
<b>Fecha de recorrido</b>	20/03/2015 11:14	<b>Colonia</b>	Barrio San Juan
<b>Latitud</b>	19.64077894	<b>Calle</b>	Av. Adolfo Lopez Mateos
<b>Longitud</b>	-99.15477253	<b>Numero</b>	s/n
<b>Device ID</b>	IFE-Desktop v1.0	<b>Distrito</b>	
<b>Partido</b>	Partido Movimiento Ciudadano	<b>Cargo</b>	Diputado
<b>Candidato</b>			
<b>Otro Candidato</b>	Gildardo P. Y Jaime Calzada		

**Observaciones:** Precandidato



**TIPO DE ANUNCIO**

Muros

**TAMAÑO**

15 x 1.8



**Sistema Integral de Monitoreo de Espectaculares**  
**Reporte de recorrido**

Del: 18/03/2015  
Hasta: 21/03/2015  
Usuario: exurveyedomex  
Proceso: PEF 2014-2015

<b>Identificador</b>	41523	<b>Estado</b>	MEXICO
<b>Ticket</b>	60179	<b>Municipio</b>	CUAUTITLAN
<b>Fecha de recorrido</b>	21/03/2015 12:15	<b>Colonia</b>	el tejocote
<b>Latitud</b>	19.67579964	<b>Calle</b>	carretera cuautitlan melchor ocampo
<b>Longitud</b>	-99.15550966	<b>Numero</b>	SN
<b>Device ID</b>	IFE-Desktop v1.0	<b>Distrito</b>	
<b>Partido</b>	Partido Movimiento Ciudadano	<b>Cargo</b>	Diputado
<b>Candidato</b>			
<b>Otro Candidato</b>	Gilberto Olguin		

**Observaciones:** precandidato a diputado local distrito XIX



**TIPO DE ANUNCIO**

Mantas

**TAMAÑO**

3 x 4

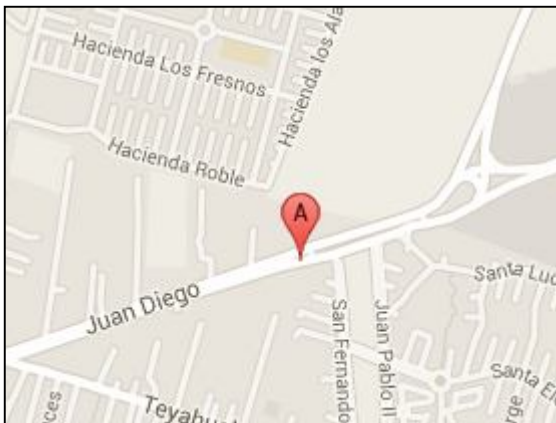

**Sistema Integral de Monitoreo de Espectaculares**  
**Reporte de recorrido**

Del: 10/03/2015  
Hasta: 02/04/2015  
Usuario: exurveyslp  
Proceso: PEL 2014-2015 GUAN

<b>Identificador</b>	42298	<b>Estado</b>	SAN LUIS POTOSI
<b>Ticket</b>	60360	<b>Municipio</b>	AHUALULCO
<b>Fecha de recorrido</b>	13/03/2015 12:20	<b>Colonia</b>	municipio de ahualulco
<b>Latitud</b>	22.36572433	<b>Calle</b>	carretera ahualulco
<b>Longitud</b>	-101.16948328	<b>Numero</b>	s/n
<b>Device ID</b>	IFE-Desktop v1.0	<b>Distrito</b>	
<b>Partido</b>	Partido Movimiento Ciudadano	<b>Cargo</b>	Genérico
<b>Candidato</b>			
<b>Otro Candidato</b>			

**Observaciones:** se encuentra en una pintada en un muro de adobe. A unos 2 kilometros de la entrada de ahualulco

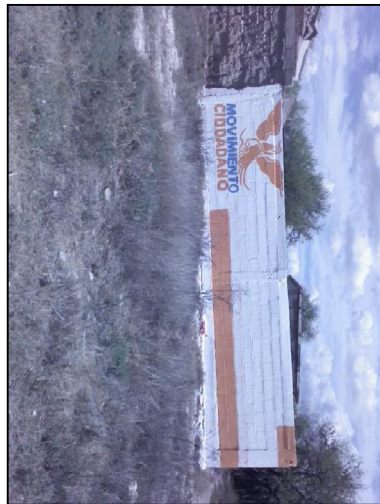

**TIPO DE ANUNCIO**

Muros

**TAMAÑO**

6 x 2

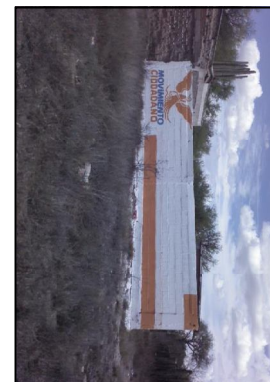



**Sistema Integral de Monitoreo de Espectaculares**  
**Reporte de recorrido**

Del: 10/03/2015  
Hasta: 02/04/2015  
Usuario: exurveyslp  
Proceso: PEL 2014-2015 GUAN

<b>Identificador</b>	42301	<b>Estado</b>	SAN LUIS POTOSI
<b>Ticket</b>	60360	<b>Municipio</b>	MEXQUITIC DE CARMONA
<b>Fecha de recorrido</b>	13/03/2015 12:50	<b>Colonia</b>	corte segundo
<b>Latitud</b>	22.34087199	<b>Calle</b>	laureles
<b>Longitud</b>	-101.16614645	<b>Numero</b>	155
<b>Device ID</b>	IFE-Desktop v1.0	<b>Distrito</b>	
<b>Partido</b>	Partido Movimiento Ciudadano	<b>Cargo</b>	Genérico
<b>Candidato</b>			
<b>Otro Candidato</b>			

**Observaciones:** barda sencilla con logo



**TIPO DE ANUNCIO**

Muros

**TAMAÑO**

3 x 2

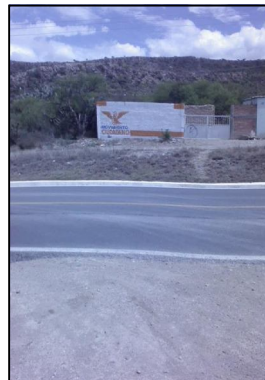

**Sistema Integral de Monitoreo de Espectaculares**  
**Reporte de recorrido**

Del: 10/03/2015  
Hasta: 02/04/2015  
Usuario: exurveyslp  
Proceso: PEL 2014-2015 GUAN

<b>Identificador</b>	42302	<b>Estado</b>	SAN LUIS POTOSI
<b>Ticket</b>	60360	<b>Municipio</b>	MEXQUITIC DE CARMONA
<b>Fecha de recorrido</b>	13/03/2015 12:55	<b>Colonia</b>	corte segundo
<b>Latitud</b>	22.34033231	<b>Calle</b>	av los laureles
<b>Longitud</b>	-101.16615767	<b>Numero</b>	s/n
<b>Device ID</b>	IFE-Desktop v1.0	<b>Distrito</b>	
<b>Partido</b>	Partido Movimiento Ciudadano	<b>Cargo</b>	Genérico
<b>Candidato</b>			
<b>Otro Candidato</b>			

**Observaciones:** barda sencilla blanca con logo del partido

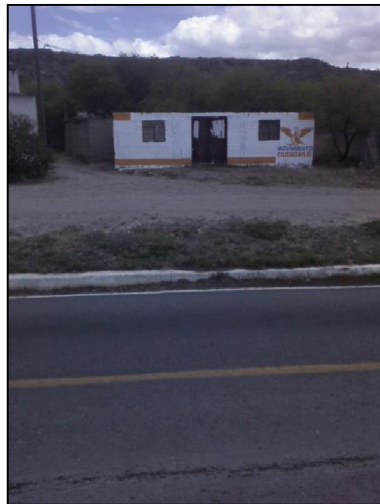

**TIPO DE ANUNCIO**

Muros

**TAMAÑO**

8 x 2



**Sistema Integral de Monitoreo de Espectaculares**  
**Reporte de recorrido**

Del: 10/03/2015  
Hasta: 02/04/2015  
Usuario: exurveyslp  
Proceso: PEL 2014-2015 GUAN

<b>Identificador</b>	42303	<b>Estado</b>	SAN LUIS POTOSI
<b>Ticket</b>	60360	<b>Municipio</b>	MEXQUITIC DE CARMONA
<b>Fecha de recorrido</b>	13/03/2015 13:01	<b>Colonia</b>	
<b>Latitud</b>	22.33721354	<b>Calle</b>	av los laureles
<b>Longitud</b>	-101.16589614	<b>Numero</b>	s/n
<b>Device ID</b>	IFE-Desktop v1.0	<b>Distrito</b>	
<b>Partido</b>	Partido Movimiento Ciudadano	<b>Cargo</b>	Genérico
<b>Candidato</b>			
<b>Otro Candidato</b>			

**Observaciones:** se encuentra pintaa en una casa particular

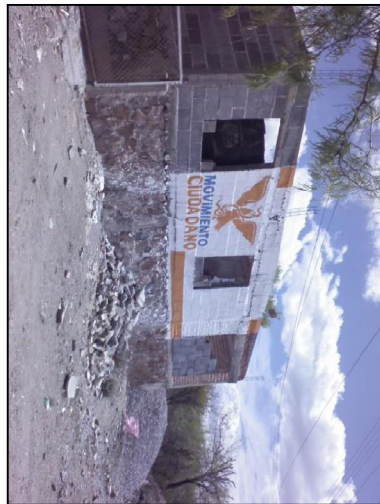

**TIPO DE ANUNCIO**

Muros

**TAMAÑO**

5 x 2



## Sistema Integral de Monitoreo de Espectaculares

### Reporte de recorrido

Del: 10/03/2015

Hasta: 02/04/2015

Usuario: exurveyslp

Proceso: PEL 2014-2015 GUAN

<b>Identificador</b>	42304	<b>Estado</b>	SAN LUIS POTOSI
<b>Ticket</b>	60360	<b>Municipio</b>	MOCTEZUMA
<b>Fecha de recorrido</b>	13/03/2015 13:11	<b>Colonia</b>	carretera san luis -zacatecas
		<b>Calle</b>	carretera san luis -zacatecas
<b>Latitud</b>	22.31337822	<b>Numero</b>	
<b>Longitud</b>	-101.16254602	<b>Distrito</b>	
<b>Device ID</b>	IFE-Desktop v1.0		
<b>Partido</b>	Partido Movimiento Ciudadano	<b>Cargo</b>	Genérico
<b>Candidato</b>			
<b>Otro Candidato</b>			

**Observaciones:** se ecuentra pintos los muros en tres diferentes partes de la construccion sumando en total los metros establecidos

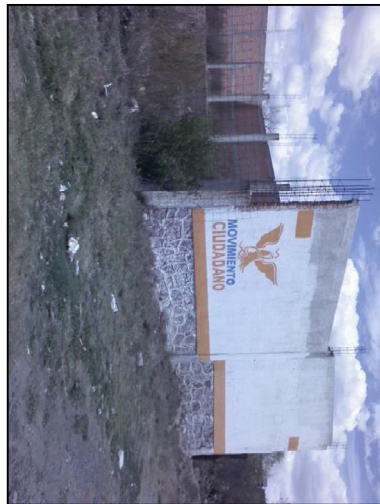

**TIPO DE ANUNCIO**

Muros

**TAMAÑO**

17 x 3

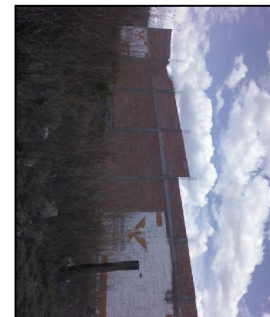
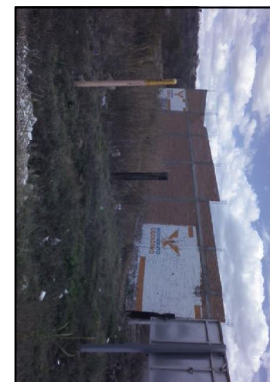



**Sistema Integral de Monitoreo de Espectaculares**  
**Reporte de recorrido**

Del: 10/03/2015  
Hasta: 02/04/2015  
Usuario: exurveyslp  
Proceso: PEL 2014-2015 GUAN

<b>Identificador</b>	42309	<b>Estado</b>	SAN LUIS POTOSI
<b>Ticket</b>	60360	<b>Municipio</b>	MEXQUITIC DE CARMONA
<b>Fecha de recorrido</b>	13/03/2015 13:55	<b>Colonia</b>	mexquitic
<b>Latitud</b>	22.26563489	<b>Calle</b>	damia carmona
<b>Longitud</b>	-101.11282541	<b>Numero</b>	s/n
<b>Device ID</b>	IFE-Desktop v1.0	<b>Distrito</b>	
<b>Partido</b>	Partido Movimiento Ciudadano	<b>Cargo</b>	Genérico
<b>Candidato</b>			
<b>Otro Candidato</b>			

**Observaciones:** atras de la iglesia de mexquitic



**TIPO DE ANUNCIO**

Muros

**TAMAÑO**

20 x 3



## Sistema Integral de Monitoreo de Espectaculares

### Reporte de recorrido

Del: 10/03/2015

Hasta: 02/04/2015

Usuario: exurveyslp

Proceso: PEL 2014-2015 GUAN

<b>Identificador</b>	42312	<b>Estado</b>	SAN LUIS POTOSI
<b>Ticket</b>	60360	<b>Municipio</b>	MEXQUITIC DE CARMONA
<b>Fecha de recorrido</b>	13/03/2015 14:22	<b>Colonia</b>	mexquitic
<b>Latitud</b>	22.24183951	<b>Calle</b>	carretera slp zacatecas
<b>Longitud</b>	-101.09419351	<b>Numero</b>	33 a
<b>Device ID</b>	IFE-Desktop v1.0	<b>Distrito</b>	
<b>Partido</b>	Partido Movimiento Ciudadano	<b>Cargo</b>	Genérico
<b>Candidato</b>			
<b>Otro Candidato</b>			

**Observaciones:** muro con dos vistas muro blanco con emblema del partido

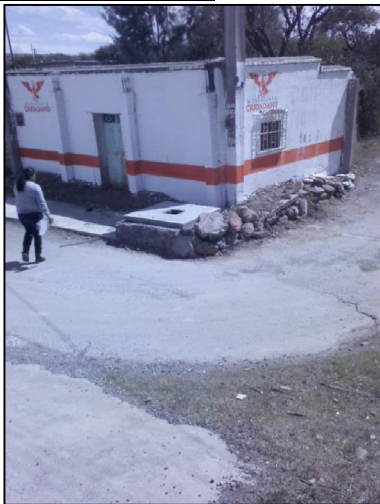

#### TIPO DE ANUNCIO

Muros

#### TAMAÑO

10 x 3

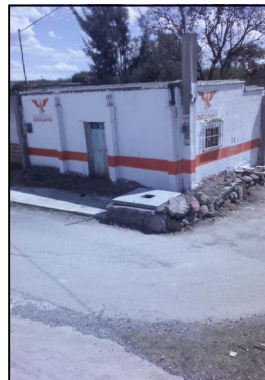

**Sistema Integral de Monitoreo de Espectaculares**  
**Reporte de recorrido**

Del: 10/03/2015  
Hasta: 02/04/2015  
Usuario: exurveyslp  
Proceso: PEL 2014-2015 GUAN

<b>Identificador</b>	42315	<b>Estado</b>	SAN LUIS POTOSI
<b>Ticket</b>	60360	<b>Municipio</b>	MEXQUITIC DE CARMONA
<b>Fecha de recorrido</b>	13/03/2015 14:42	<b>Colonia</b>	comunidad picacho
<b>Latitud</b>	22.24082201	<b>Calle</b>	carretera san luis zacatecas
<b>Longitud</b>	-101.09093458	<b>Numero</b>	295
<b>Device ID</b>	IFE-Desktop v1.0	<b>Distrito</b>	
<b>Partido</b>	Partido Movimiento Ciudadano	<b>Cargo</b>	Genérico
<b>Candidato</b>			
<b>Otro Candidato</b>			

**Observaciones:** barda sencilla blanca con emblema de partido



**TIPO DE ANUNCIO**

Muros

**TAMAÑO**

4 x 3

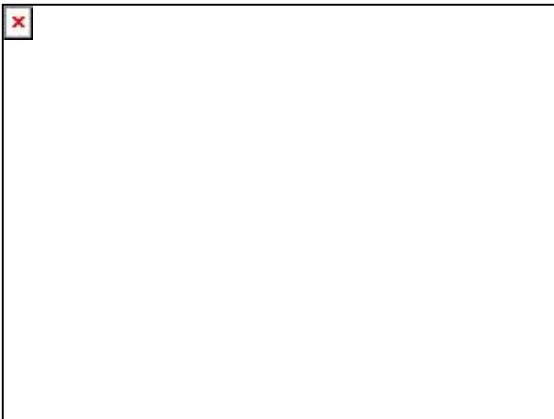

**Sistema Integral de Monitoreo de Espectaculares**  
**Reporte de recorrido**

Del: 10/03/2015  
Hasta: 02/04/2015  
Usuario: exurveyslp  
Proceso: PEL 2014-2015 GUAN

<b>Identificador</b>	42320	<b>Estado</b>	SAN LUIS POTOSI
<b>Ticket</b>	60360	<b>Municipio</b>	MEXQUITIC DE CARMONA
<b>Fecha de recorrido</b>	13/03/2015 15:13	<b>Colonia</b>	picacho
<b>Latitud</b>	22.24049843	<b>Calle</b>	carretera-san luis zacatecas
<b>Longitud</b>	-101.08956783	<b>Numero</b>	s/n
<b>Device ID</b>	IFE-Desktop v1.0	<b>Distrito</b>	
<b>Partido</b>	Partido Movimiento Ciudadano	<b>Cargo</b>	Genérico
<b>Candidato</b>			
<b>Otro Candidato</b>			

**Observaciones:** se encuentra a borde de carretera la casa que tiene el muro pintado



**TIPO DE ANUNCIO**

Muros

**TAMAÑO**

8 x 2

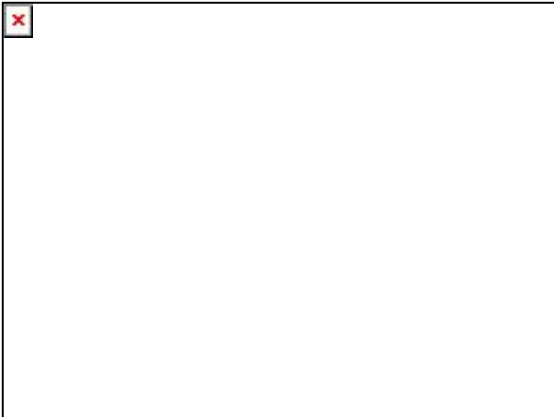



**Sistema Integral de Monitoreo de Espectaculares**  
**Reporte de recorrido**

Del: 10/03/2015  
Hasta: 02/04/2015  
Usuario: exurveyslp  
Proceso: PEL 2014-2015 GUAN

<b>Identificador</b>	42323	<b>Estado</b>	SAN LUIS POTOSI
<b>Ticket</b>	60360	<b>Municipio</b>	MEXQUITIC DE CARMONA
<b>Fecha de recorrido</b>	13/03/2015 15:37	<b>Colonia</b>	paradero el rodeo
<b>Latitud</b>	22.22264419	<b>Calle</b>	carretera san luis zacatecas
<b>Longitud</b>	-101.06273386	<b>Numero</b>	s/n
<b>Device ID</b>	IFE-Desktop v1.0	<b>Distrito</b>	
<b>Partido</b>	Partido Movimiento Ciudadano	<b>Cargo</b>	Genérico
<b>Candidato</b>			
<b>Otro Candidato</b>			

**Observaciones:**



**TIPO DE ANUNCIO**

Muros

**TAMAÑO**

10 x 1

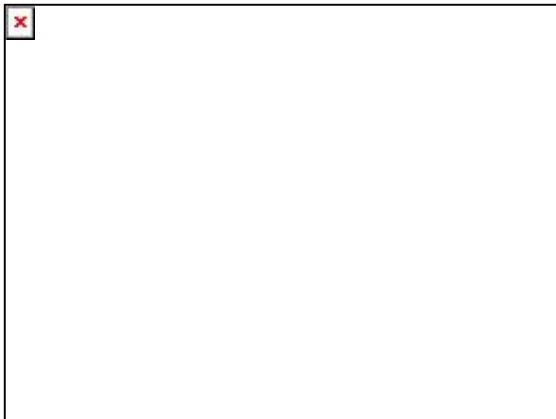

**Sistema Integral de Monitoreo de Espectaculares**  
**Reporte de recorrido**

Del: 10/03/2015  
Hasta: 02/04/2015  
Usuario: exurveyslp  
Proceso: PEL 2014-2015 GUAN

<b>Identificador</b>	42329	<b>Estado</b>	SAN LUIS POTOSI
<b>Ticket</b>	60360	<b>Municipio</b>	MOCTEZUMA
<b>Fecha de recorrido</b>	13/03/2015 16:13	<b>Colonia</b>	cerrito de jaral
<b>Latitud</b>	22.22019888	<b>Calle</b>	carretera san luis zacatecas
<b>Longitud</b>	-101.05803741	<b>Numero</b>	
<b>Device ID</b>	IFE-Desktop v1.0	<b>Distrito</b>	
<b>Partido</b>	Partido Movimiento Ciudadano	<b>Cargo</b>	Genérico
<b>Candidato</b>			
<b>Otro Candidato</b>			

**Observaciones:**



**TIPO DE ANUNCIO**

Muros

**TAMAÑO**

6 x 3

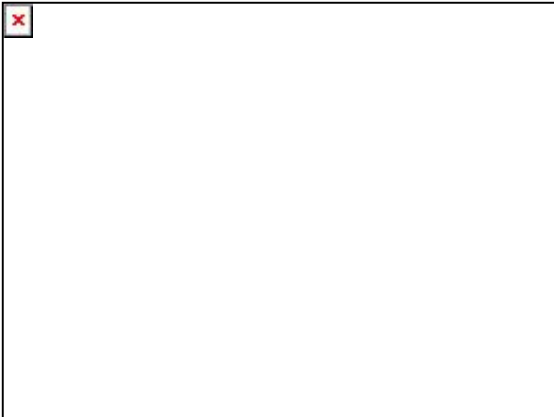
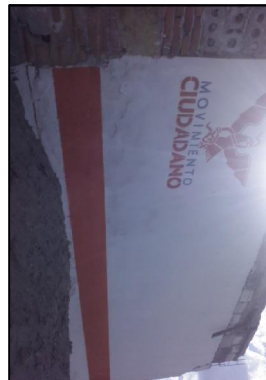

**Sistema Integral de Monitoreo de Espectaculares**  
**Reporte de recorrido**

Del: 10/03/2015  
Hasta: 02/04/2015  
Usuario: exurveyslp  
Proceso: PEL 2014-2015 GUAN

<b>Identificador</b>	42330	<b>Estado</b>	SAN LUIS POTOSI
<b>Ticket</b>	60360	<b>Municipio</b>	MEXQUITIC DE CARMONA
<b>Fecha de recorrido</b>	13/03/2015 16:18	<b>Colonia</b>	mexquitic
<b>Latitud</b>	22.22007857	<b>Calle</b>	carretera san luis zacatecas
<b>Longitud</b>	-101.05746055	<b>Numero</b>	120
<b>Device ID</b>	IFE-Desktop v1.0	<b>Distrito</b>	
<b>Partido</b>	Partido Movimiento Ciudadano	<b>Cargo</b>	Genérico
<b>Candidato</b>			
<b>Otro Candidato</b>			

**Observaciones:** barda de dos vistas con mismo arte

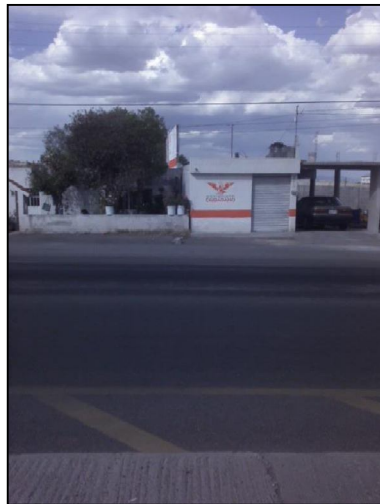

**TIPO DE ANUNCIO**

Muros

**TAMAÑO**

7 x 2

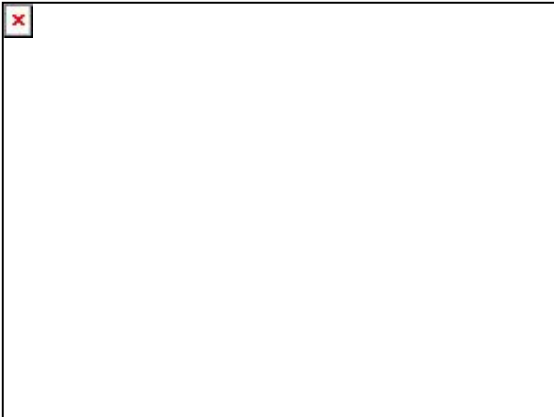

**Sistema Integral de Monitoreo de Espectaculares**  
**Reporte de recorrido**

Del: 10/03/2015  
Hasta: 02/04/2015  
Usuario: exurveyslp  
Proceso: PEL 2014-2015 GUAN

<b>Identificador</b>	42331	<b>Estado</b>	SAN LUIS POTOSI
<b>Ticket</b>	60360	<b>Municipio</b>	MEXQUITIC DE CARMONA
<b>Fecha de recorrido</b>	13/03/2015 16:23	<b>Colonia</b>	mexquitic
<b>Latitud</b>	22.21995647	<b>Calle</b>	carretera san luis zacatecas
<b>Longitud</b>	-101.0575806	<b>Numero</b>	145
<b>Device ID</b>	IFE-Desktop v1.0	<b>Distrito</b>	
<b>Partido</b>	Partido Movimiento Ciudadano	<b>Cargo</b>	Genérico
<b>Candidato</b>			
<b>Otro Candidato</b>			

**Observaciones:** barda sencilla blanca con emblema del partido



**TIPO DE ANUNCIO**

Muros

**TAMAÑO**

16 x 3

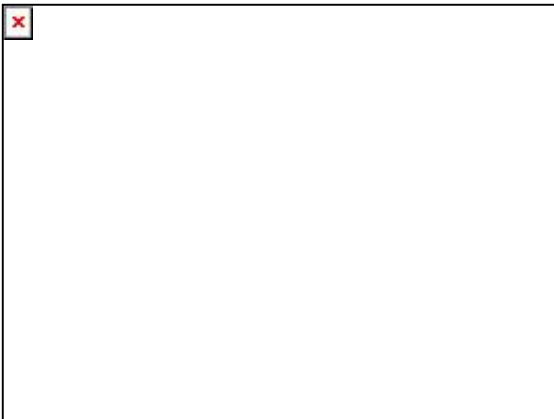



**Sistema Integral de Monitoreo de Espectaculares**  
**Reporte de recorrido**

Del: 10/03/2015  
Hasta: 02/04/2015  
Usuario: exurveyslp  
Proceso: PEL 2014-2015 GUAN

<b>Identificador</b>	42333	<b>Estado</b>	SAN LUIS POTOSI
<b>Ticket</b>	60360	<b>Municipio</b>	MEXQUITIC DE CARMONA
<b>Fecha de recorrido</b>	13/03/2015 16:38	<b>Colonia</b>	mexquitic
<b>Latitud</b>	22.21806697	<b>Calle</b>	carretera san luis zacatecas
<b>Longitud</b>	-101.05405782	<b>Numero</b>	s/n
<b>Device ID</b>	IFE-Desktop v1.0	<b>Distrito</b>	
<b>Partido</b>	Partido Movimiento Ciudadano	<b>Cargo</b>	Genérico
<b>Candidato</b>			
<b>Otro Candidato</b>			

**Observaciones:**



**TIPO DE ANUNCIO**

Muros

**TAMAÑO**

9 x 1.5

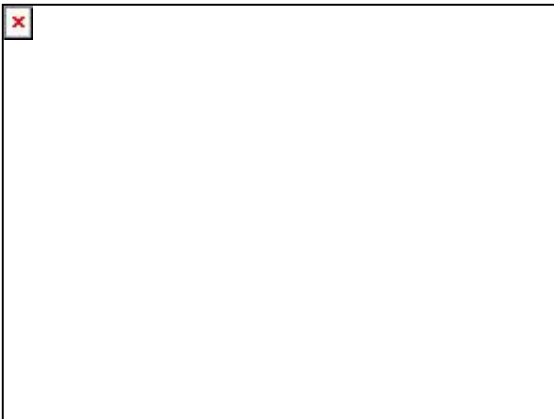

**Sistema Integral de Monitoreo de Espectaculares**  
**Reporte de recorrido**

Del: 10/03/2015  
Hasta: 02/04/2015  
Usuario: exurveyslp  
Proceso: PEL 2014-2015 GUAN

<b>Identificador</b>	42334	<b>Estado</b>	SAN LUIS POTOSI
<b>Ticket</b>	60360	<b>Municipio</b>	MEXQUITIC DE CARMONA
<b>Fecha de recorrido</b>	13/03/2015 16:43	<b>Colonia</b>	mexquitic
<b>Latitud</b>	22.21827361	<b>Calle</b>	carretera san luis zacatecas
<b>Longitud</b>	-101.05380876	<b>Numero</b>	s/n
<b>Device ID</b>	IFE-Desktop v1.0	<b>Distrito</b>	
<b>Partido</b>	Partido Movimiento Ciudadano	<b>Cargo</b>	Genérico
<b>Candidato</b>			
<b>Otro Candidato</b>			

**Observaciones:** barda sencilla blanca con emblema del partido

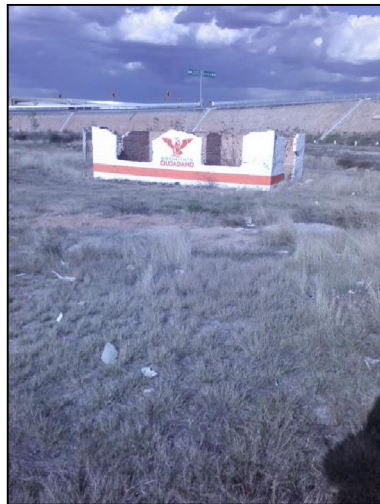

**TIPO DE ANUNCIO**

Muros

**TAMAÑO**

8 x 2

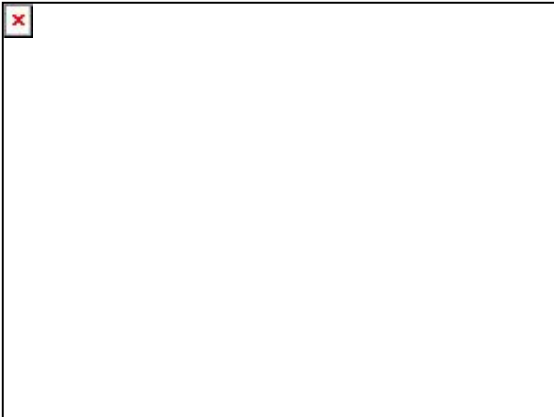

**Sistema Integral de Monitoreo de Espectaculares**  
**Reporte de recorrido**

Del: 10/03/2015  
Hasta: 02/04/2015  
Usuario: exurveyslp  
Proceso: PEL 2014-2015 GUAN

<b>Identificador</b>	42341	<b>Estado</b>	SAN LUIS POTOSI
<b>Ticket</b>	60366	<b>Municipio</b>	SAN LUIS POTOSI
<b>Fecha de recorrido</b>	01/04/2015 10:17	<b>Colonia</b>	esmeralda
<b>Latitud</b>	22.1425047	<b>Calle</b>	rutilo torres
<b>Longitud</b>	-100.95215955	<b>Numero</b>	550
<b>Device ID</b>	IFE-Desktop v1.0	<b>Distrito</b>	
<b>Partido</b>	Partido Movimiento Ciudadano	<b>Cargo</b>	Presidente
<b>Candidato</b>			
<b>Otro Candidato</b>	eugenio govea		

**Observaciones:**

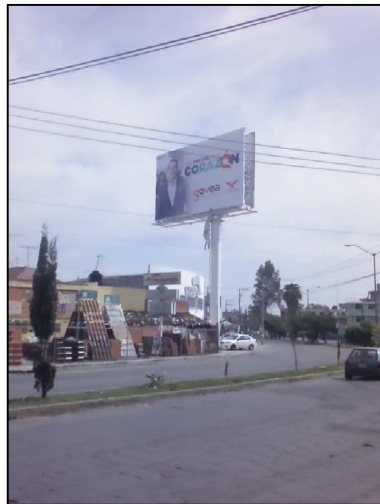

**TIPO DE ANUNCIO**

Panorámicos

**TAMAÑO**

12 x 7.2

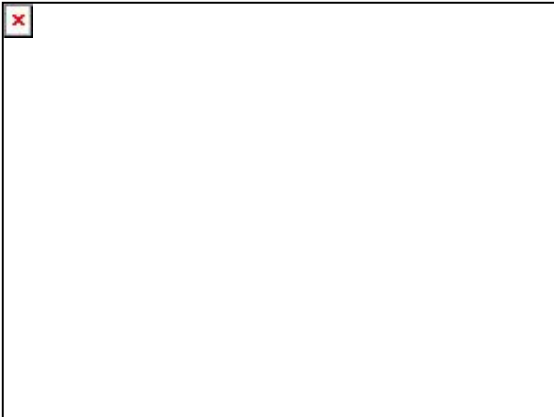
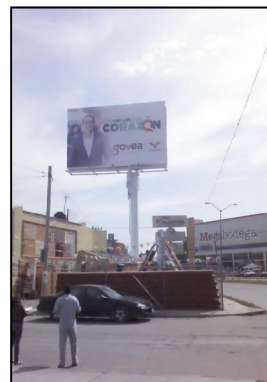

**Sistema Integral de Monitoreo de Espectaculares**  
**Reporte de recorrido**

Del: 10/03/2015  
Hasta: 02/04/2015  
Usuario: exurveyslp  
Proceso: PEL 2014-2015 GUAN

<b>Identificador</b>	42345	<b>Estado</b>	SAN LUIS POTOSI
<b>Ticket</b>	60366	<b>Municipio</b>	SAN LUIS POTOSI
<b>Fecha de recorrido</b>	01/04/2015 10:58	<b>Colonia</b>	maya mil
<b>Latitud</b>	22.14483374	<b>Calle</b>	avenida ricardo b anaya
<b>Longitud</b>	-100.93844248	<b>Numero</b>	1404
<b>Device ID</b>	IFE-Desktop v1.0	<b>Distrito</b>	
<b>Partido</b>	Partido Movimiento Ciudadano	<b>Cargo</b>	Presidente
<b>Candidato</b>			
<b>Otro Candidato</b>	eugenio govea		

**Observaciones:**



**TIPO DE ANUNCIO**

Cajas de Luz

**TAMAÑO**

1.2 x 1.8

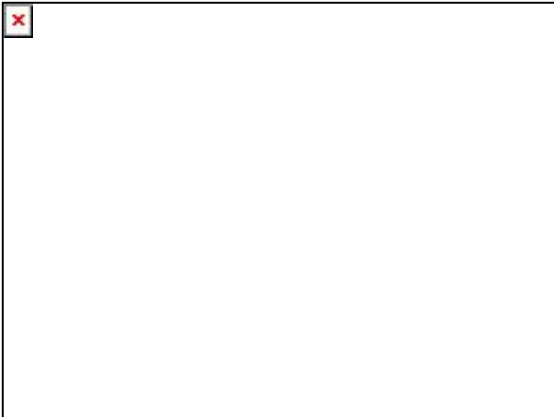



**Sistema Integral de Monitoreo de Espectaculares**  
**Reporte de recorrido**

Del: 10/03/2015  
Hasta: 02/04/2015  
Usuario: exurveyslp  
Proceso: PEL 2014-2015 GUAN

<b>Identificador</b>	42359	<b>Estado</b>	SAN LUIS POTOSI
<b>Ticket</b>	60366	<b>Municipio</b>	SAN LUIS POTOSI
<b>Fecha de recorrido</b>	01/04/2015 14:28	<b>Colonia</b>	espanol
		<b>Calle</b>	industrias
<b>Latitud</b>	22.12382869	<b>Numero</b>	3985
<b>Longitud</b>	-100.92143552	<b>Distrito</b>	
<b>Device ID</b>	IFE-Desktop v1.0		
<b>Partido</b>	Partido Movimiento Ciudadano	<b>Cargo</b>	Presidente
<b>Candidato</b>			
<b>Otro Candidato</b>	eugenio. govea		

**Observaciones:** casi x periferico



**TIPO DE ANUNCIO**

Panorámicos

**TAMAÑO**

12 x 10

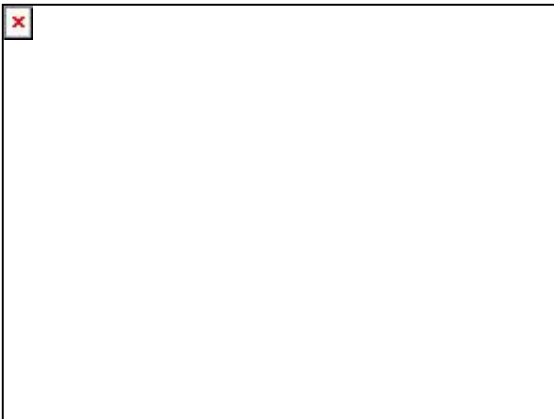
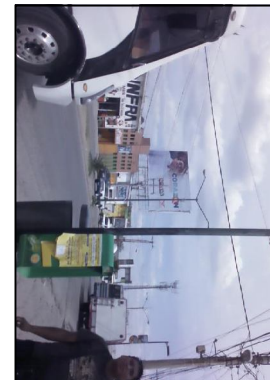

**Sistema Integral de Monitoreo de Espectaculares**  
**Reporte de recorrido**

Del: 10/03/2015  
Hasta: 02/04/2015  
Usuario: exurveyslp  
Proceso: PEL 2014-2015 GUAN

<b>Identificador</b>	42363	<b>Estado</b>	SAN LUIS POTOSI
<b>Ticket</b>	60366	<b>Municipio</b>	SAN LUIS POTOSI
<b>Fecha de recorrido</b>	01/04/2015 15:29	<b>Colonia</b>	entre el paseo y nuevo paseo
<b>Latitud</b>	22.14246918	<b>Calle</b>	salvador nava esquina rutilo torres
<b>Longitud</b>	-100.95620169	<b>Numero</b>	sin numero
<b>Device ID</b>	IFE-Desktop v1.0	<b>Distrito</b>	
<b>Partido</b>	Partido Movimiento Ciudadano	<b>Cargo</b>	Presidente
<b>Candidato</b>			
<b>Otro Candidato</b>	eugenio govea		

**Observaciones:**



**TIPO DE ANUNCIO**

Panorámicos

**TAMAÑO**

15 x 78399

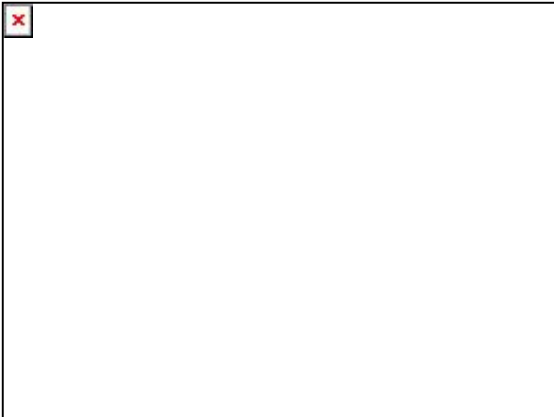

**Sistema Integral de Monitoreo de Espectaculares**  
**Reporte de recorrido**

Del: 18/03/2015  
Hasta: 19/03/2015  
Usuario: exurveyags  
Proceso: PEF 2014-2015

<b>Identificador</b>	40418	<b>Estado</b>	AGUASCALIENTES
<b>Ticket</b>	59903	<b>Municipio</b>	AGUASCALIENTES
<b>Fecha de recorrido</b>	18/03/2015 12:12	<b>Colonia</b>	Fraccionamiento Nazario Ortiz
<b>Latitud</b>	21.90428157	<b>Calle</b>	Boulevard Guadalupano
<b>Longitud</b>	-102.26512084	<b>Numero</b>	617
<b>Device ID</b>	IFE-Desktop v1.0	<b>Distrito</b>	
<b>Partido</b>	Partido Movimiento Ciudadano	<b>Cargo</b>	Genérico
<b>Candidato</b>			
<b>Otro Candidato</b>			

**Observaciones:** Distrito II, intercampana



**TIPO DE ANUNCIO**

Muros

**TAMAÑO**

2.5 x 2



**Sistema Integral de Monitoreo de Espectaculares**  
**Reporte de recorrido**

Del: 18/03/2015  
Hasta: 19/03/2015  
Usuario: exurveyags  
Proceso: PEF 2014-2015

<b>Identificador</b>	40438	<b>Estado</b>	AGUASCALIENTES
<b>Ticket</b>	59909	<b>Municipio</b>	AGUASCALIENTES
<b>Fecha de recorrido</b>	19/03/2015 12:04	<b>Colonia</b>	Canteras de San Javier
<b>Latitud</b>	21.86133589	<b>Calle</b>	Boulevard Juan Pablo II
<b>Longitud</b>	-102.33819177	<b>Numero</b>	1160
<b>Device ID</b>	IFE-Desktop v1.0	<b>Distrito</b>	
<b>Partido</b>	Partido Movimiento Ciudadano	<b>Cargo</b>	Presidente
<b>Candidato</b>			
<b>Otro Candidato</b>	Jose Luis Novales		

**Observaciones:** Distrito III, intercampana, propaganda pasada



**TIPO DE ANUNCIO**

Muros

**TAMAÑO**

20 x 2.5





**Sistema Integral de Monitoreo de Espectaculares**  
**Reporte de recorrido**

Del: 18/03/2015  
Hasta: 18/03/2015  
Usuario: exurveymich  
Proceso: PEF 2014-2015

<b>Identificador</b>	41715	<b>Estado</b>	MICHOACAN
<b>Ticket</b>	60227	<b>Municipio</b>	MORELIA
<b>Fecha de recorrido</b>	18/03/2015 10:36	<b>Colonia</b>	col. nueva valladolid
<b>Latitud</b>	19.69409044	<b>Calle</b>	calzada la huerta
<b>Longitud</b>	-101.21141565	<b>Numero</b>	sin numero
<b>Device ID</b>	IFE-Desktop v1.0	<b>Distrito</b>	
<b>Partido</b>	Partido Movimiento Ciudadano	<b>Cargo</b>	Genérico
<b>Candidato</b>			
<b>Otro Candidato</b>			

**Observaciones:** ninguna



**TIPO DE ANUNCIO**

Muros

**TAMAÑO**

6 x 1.5



**Sistema Integral de Monitoreo de Espectaculares**  
**Reporte de recorrido**

Del: 18/03/2015  
Hasta: 18/03/2015  
Usuario: exurveymich  
Proceso: PEF 2014-2015

<b>Identificador</b>	41723	<b>Estado</b>	MICHOACAN
<b>Ticket</b>	60227	<b>Municipio</b>	MORELIA
<b>Fecha de recorrido</b>	18/03/2015 12:33	<b>Colonia</b>	jardines de guadalupe
<b>Latitud</b>	19.71359643	<b>Calle</b>	calle decima
<b>Longitud</b>	-101.22734775	<b>Numero</b>	sin numero
<b>Device ID</b>	IFE-Desktop v1.0	<b>Distrito</b>	
<b>Partido</b>	Partido Movimiento Ciudadano	<b>Cargo</b>	Genérico
<b>Candidato</b>			
<b>Otro Candidato</b>			

**Observaciones:** ninguna



**TIPO DE ANUNCIO**

Muros

**TAMAÑO**

15 x 2.5



**Sistema Integral de Monitoreo de Espectaculares**  
**Reporte de recorrido**

Del: 20/03/2015  
Hasta: 27/03/2015  
Usuario: exurveynl  
Proceso: PEF 2014-2015

<b>Identificador</b>	41833	<b>Estado</b>	NUEVO LEON
<b>Ticket</b>	60252	<b>Municipio</b>	MONTERREY
<b>Fecha de recorrido</b>	26/03/2015 16:03	<b>Colonia</b>	del prado
		<b>Calle</b>	alfonso reyes
		<b>Numero</b>	2305
<b>Latitud</b>	25.70014849	<b>Distrito</b>	
<b>Longitud</b>	-100.31650681		
<b>Device ID</b>	IFE-Desktop v1.0		
<b>Partido</b>	Partido Movimiento Ciudadano	<b>Cargo</b>	Presidente
<b>Candidato</b>			
<b>Otro Candidato</b>	fernando elizondo barragan		

**Observaciones:** distrito 7 gobernador

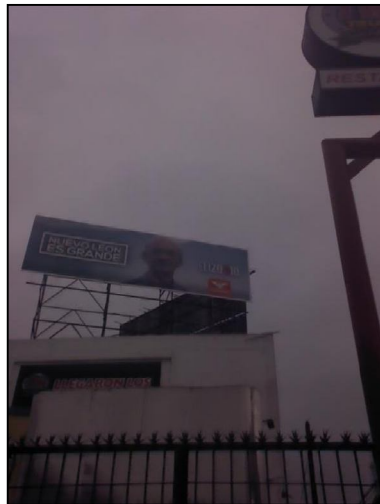

**TIPO DE ANUNCIO**

Panorámicos

**TAMAÑO**

16 x 4

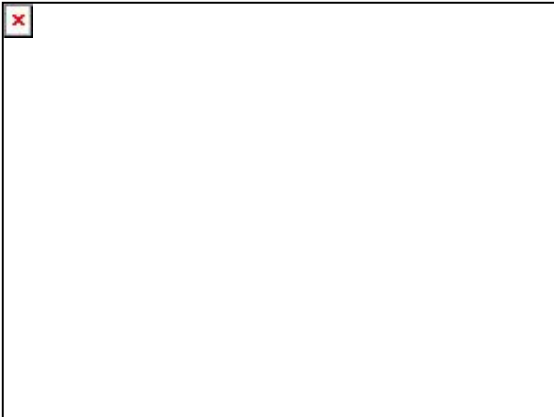
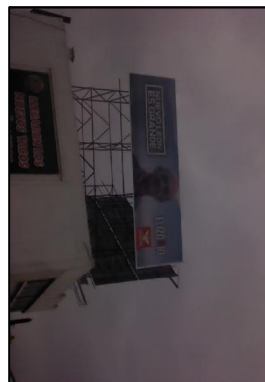

**Sistema Integral de Monitoreo de Espectaculares**  
**Reporte de recorrido**

Del: 20/03/2015  
Hasta: 27/03/2015  
Usuario: exurveynl  
Proceso: PEF 2014-2015

<b>Identificador</b>	41850	<b>Estado</b>	NUEVO LEON
<b>Ticket</b>	60258	<b>Municipio</b>	GUADALUPE
<b>Fecha de recorrido</b>	27/03/2015 12:53	<b>Colonia</b>	la libertad
<b>Latitud</b>	25.68571836	<b>Calle</b>	avenida constitution
<b>Longitud</b>	-100.25449025	<b>Numero</b>	sin numero
<b>Device ID</b>	IFE-Desktop v1.0	<b>Distrito</b>	
<b>Partido</b>	Partido Movimiento Ciudadano	<b>Cargo</b>	Genérico
<b>Candidato</b>			
<b>Otro Candidato</b>			

**Observaciones:** gobernador



**TIPO DE ANUNCIO**

Panorámicos

**TAMAÑO**

20 x 6

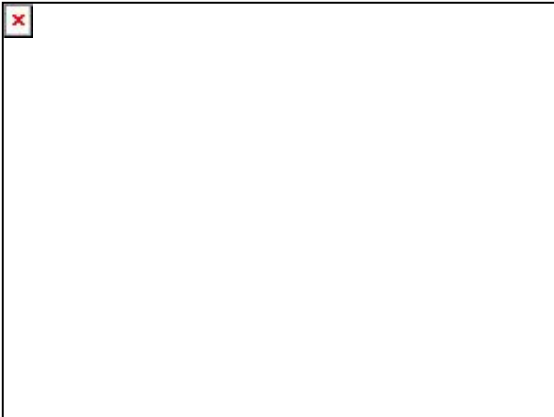



**Sistema Integral de Monitoreo de Espectaculares**  
**Reporte de recorrido**

Del: 15/03/2015  
Hasta: 21/03/2015  
Usuario: exurveypue  
Proceso: PEF 2014-2015

<b>Identificador</b>	40534	<b>Estado</b>	PUEBLA
<b>Ticket</b>	59927	<b>Municipio</b>	SAN ANDRES CHOLULA
<b>Fecha de recorrido</b>	16/03/2015 10:02	<b>Colonia</b>	coachayotla
<b>Latitud</b>	19.0772558	<b>Calle</b>	autopista cholula
<b>Longitud</b>	-98.32319631	<b>Numero</b>	sin numero
<b>Device ID</b>	IFE-Desktop v1.0	<b>Distrito</b>	
<b>Partido</b>	Partido Movimiento Ciudadano	<b>Cargo</b>	Genérico
<b>Candidato</b>			
<b>Otro Candidato</b>			

**Observaciones:** cholula10



**TIPO DE ANUNCIO**

Muros

**TAMAÑO**

5 x 1



**Sistema Integral de Monitoreo de Espectaculares**  
**Reporte de recorrido**

Del: 15/03/2015  
Hasta: 21/03/2015  
Usuario: exurveypue  
Proceso: PEF 2014-2015

<b>Identificador</b>	40558	<b>Estado</b>	PUEBLA
<b>Ticket</b>	59927	<b>Municipio</b>	CUAUTLANCINGO
<b>Fecha de recorrido</b>	16/03/2015 13:14	<b>Colonia</b>	nuevo leon
<b>Latitud</b>	19.08663219	<b>Calle</b>	avenida de ferrocarril
<b>Longitud</b>	-98.28600668	<b>Numero</b>	sin numero
<b>Device ID</b>	IFE-Desktop v1.0	<b>Distrito</b>	
<b>Partido</b>	Partido Movimiento Ciudadano	<b>Cargo</b>	Genérico
<b>Candidato</b>			
<b>Otro Candidato</b>			

**Observaciones:** cholula distrito 10



**TIPO DE ANUNCIO**

Muros

**TAMAÑO**

3 x 2

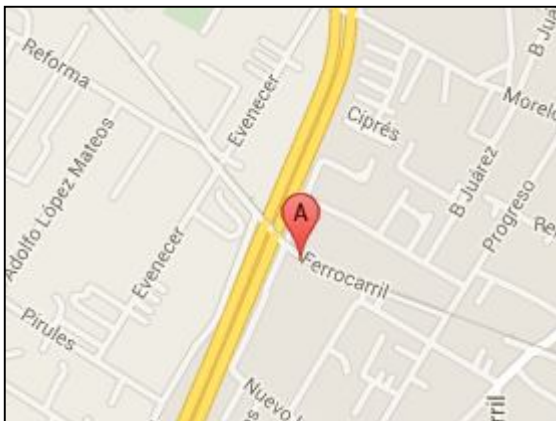

**Sistema Integral de Monitoreo de Espectaculares**  
**Reporte de recorrido**

Del: 15/03/2015  
Hasta: 21/03/2015  
Usuario: exurveypue  
Proceso: PEF 2014-2015

<b>Identificador</b>	40559	<b>Estado</b>	PUEBLA
<b>Ticket</b>	59927	<b>Municipio</b>	CUAUTLANCINGO
<b>Fecha de recorrido</b>	16/03/2015 13:20	<b>Colonia</b>	nuevo leon
<b>Latitud</b>	19.08659833	<b>Calle</b>	avenida ferrocarril
<b>Longitud</b>	-98.28603155	<b>Numero</b>	sin numero
<b>Device ID</b>	IFE-Desktop v1.0	<b>Distrito</b>	
<b>Partido</b>	Partido Movimiento Ciudadano	<b>Cargo</b>	Genérico
<b>Candidato</b>			
<b>Otro Candidato</b>			

**Observaciones:** cholula distrito 10

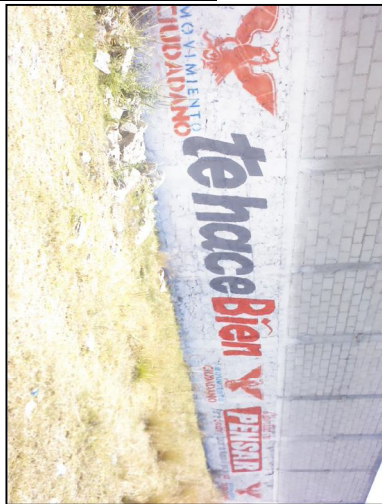

**TIPO DE ANUNCIO**

Muros

**TAMAÑO**

20 x 3

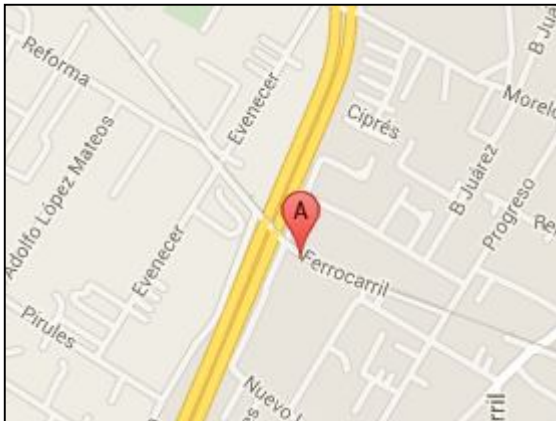

**Sistema Integral de Monitoreo de Espectaculares**  
**Reporte de recorrido**

Del: 15/03/2015  
Hasta: 21/03/2015  
Usuario: exurveypue  
Proceso: PEF 2014-2015

<b>Identificador</b>	40560	<b>Estado</b>	PUEBLA
<b>Ticket</b>	59927	<b>Municipio</b>	CUAUTLANCINGO
<b>Fecha de recorrido</b>	16/03/2015 13:27	<b>Colonia</b>	san juan cuautlancingo
<b>Latitud</b>	19.08927624	<b>Calle</b>	periferico
<b>Longitud</b>	-98.2852796	<b>Numero</b>	sin numero
<b>Device ID</b>	IFE-Desktop v1.0	<b>Distrito</b>	
<b>Partido</b>	Partido Movimiento Ciudadano	<b>Cargo</b>	Genérico
<b>Candidato</b>			
<b>Otro Candidato</b>			

**Observaciones:** cholula distrito10



**TIPO DE ANUNCIO**

Muros

**TAMAÑO**

10 x 2.5

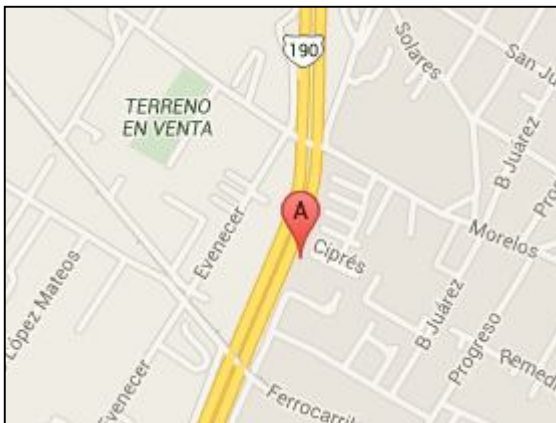



**Sistema Integral de Monitoreo de Espectaculares**  
**Reporte de recorrido**

Del: 15/03/2015  
Hasta: 21/03/2015  
Usuario: exurveypue  
Proceso: PEF 2014-2015

<b>Identificador</b>	40569	<b>Estado</b>	PUEBLA
<b>Ticket</b>	59927	<b>Municipio</b>	SAN PEDRO CHOLULA
<b>Fecha de recorrido</b>	16/03/2015 14:27	<b>Colonia</b>	cholula de arrivadaria
<b>Latitud</b>	19.07833824	<b>Calle</b>	carr estatal a coronango
<b>Longitud</b>	-98.29288503	<b>Numero</b>	sn
<b>Device ID</b>	IFE-Desktop v1.0	<b>Distrito</b>	
<b>Partido</b>	Partido Movimiento Ciudadano	<b>Cargo</b>	Genérico
<b>Candidato</b>			
<b>Otro Candidato</b>			

**Observaciones:** cholula distrito 10



**TIPO DE ANUNCIO**

Muros

**TAMAÑO**

2 x 3

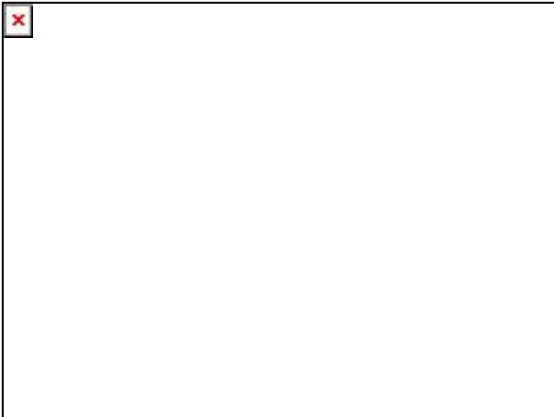

**Sistema Integral de Monitoreo de Espectaculares**  
**Reporte de recorrido**

Del: 15/03/2015  
Hasta: 21/03/2015  
Usuario: exurveypue  
Proceso: PEF 2014-2015

<b>Identificador</b>	40570	<b>Estado</b>	PUEBLA
<b>Ticket</b>	59927	<b>Municipio</b>	SAN PEDRO CHOLULA
<b>Fecha de recorrido</b>	16/03/2015 14:32	<b>Colonia</b>	cholula de arrivadaria
<b>Latitud</b>	19.07838578	<b>Calle</b>	carretera estatal a coronango
<b>Longitud</b>	-98.29296205	<b>Numero</b>	sn
<b>Device ID</b>	IFE-Desktop v1.0	<b>Distrito</b>	
<b>Partido</b>	Partido Movimiento Ciudadano	<b>Cargo</b>	Genérico
<b>Candidato</b>			
<b>Otro Candidato</b>			

**Observaciones:** cholula distrito 10



**TIPO DE ANUNCIO**

Muros

**TAMAÑO**

3 x 3

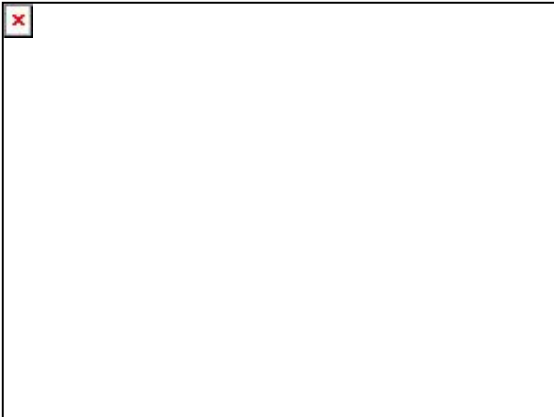



# Sistema Integral de Monitoreo de Espectaculares

## Reporte de recorrido

Del: 15/03/2015  
Hasta: 21/03/2015  
Usuario: exurveypue  
Proceso: PEF 2014-2015

<b>Identificador</b>	40571	<b>Estado</b>	PUEBLA
<b>Ticket</b>	59927	<b>Municipio</b>	SAN PEDRO CHOLULA
<b>Fecha de recorrido</b>	16/03/2015 14:38	<b>Colonia</b>	cholula de arrivadabia
<b>Latitud</b>	19.0783976	<b>Calle</b>	carretera estatal a coronango
<b>Longitud</b>	-98.29296986	<b>Numero</b>	sn
<b>Device ID</b>	IFE-Desktop v1.0	<b>Distrito</b>	
<b>Partido</b>	Partido Movimiento Ciudadano	<b>Cargo</b>	Genérico
<b>Candidato</b>			
<b>Otro Candidato</b>			

**Observaciones:** cholula distrito 10



**TIPO DE ANUNCIO**

Muros

**TAMAÑO**

3 x 3

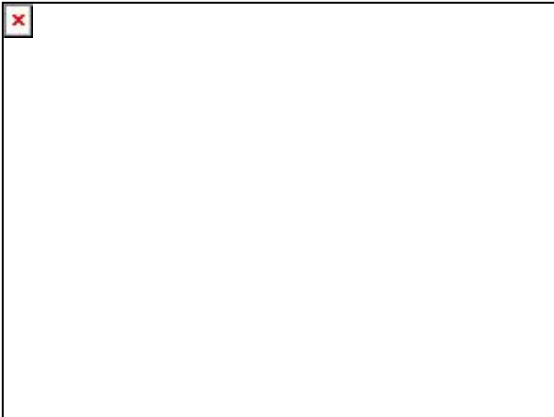



# Sistema Integral de Monitoreo de Espectaculares

## Reporte de recorrido

Del: 15/03/2015  
Hasta: 21/03/2015  
Usuario: exurveypue  
Proceso: PEF 2014-2015

<b>Identificador</b>	40572	<b>Estado</b>	PUEBLA
<b>Ticket</b>	59927	<b>Municipio</b>	SAN PEDRO CHOLULA
<b>Fecha de recorrido</b>	16/03/2015 14:43	<b>Colonia</b>	cholula de arrivadabia
<b>Latitud</b>	19.0785302	<b>Calle</b>	carretera estatal a coronango
<b>Longitud</b>	-98.29331238	<b>Numero</b>	sn
<b>Device ID</b>	IFE-Desktop v1.0	<b>Distrito</b>	
<b>Partido</b>	Partido Movimiento Ciudadano	<b>Cargo</b>	Genérico
<b>Candidato</b>			
<b>Otro Candidato</b>			

**Observaciones:** cholula distrito 10



**TIPO DE ANUNCIO**

Muros

**TAMAÑO**

3 x 3





**Sistema Integral de Monitoreo de Espectaculares**  
**Reporte de recorrido**

Del: 15/03/2015  
Hasta: 21/03/2015  
Usuario: exurveypue  
Proceso: PEF 2014-2015

<b>Identificador</b>	40573	<b>Estado</b>	PUEBLA
<b>Ticket</b>	59927	<b>Municipio</b>	SAN PEDRO CHOLULA
<b>Fecha de recorrido</b>	16/03/2015 14:48	<b>Colonia</b>	cholula de arrivadabia
<b>Latitud</b>	19.07860211	<b>Calle</b>	carretera estatal a coronango
<b>Longitud</b>	-98.29336525	<b>Numero</b>	sn
<b>Device ID</b>	IFE-Desktop v1.0	<b>Distrito</b>	
<b>Partido</b>	Partido Movimiento Ciudadano	<b>Cargo</b>	Genérico
<b>Candidato</b>			
<b>Otro Candidato</b>			

**Observaciones:** cholula distrito 10



**TIPO DE ANUNCIO**

Muros

**TAMAÑO**

3 x 3

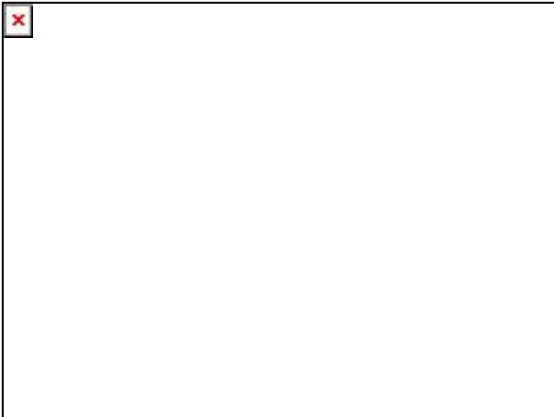

**Sistema Integral de Monitoreo de Espectaculares**  
**Reporte de recorrido**

Del: 15/03/2015  
Hasta: 21/03/2015  
Usuario: exurveypue  
Proceso: PEF 2014-2015

<b>Identificador</b>	40574	<b>Estado</b>	PUEBLA
<b>Ticket</b>	59927	<b>Municipio</b>	SAN PEDRO CHOLULA
<b>Fecha de recorrido</b>	16/03/2015 14:52	<b>Colonia</b>	cholula de arrivadabia
<b>Latitud</b>	19.07863505	<b>Calle</b>	carretera estatal a coronango
<b>Longitud</b>	-98.29345396	<b>Numero</b>	sn
<b>Device ID</b>	IFE-Desktop v1.0	<b>Distrito</b>	
<b>Partido</b>	Partido Movimiento Ciudadano	<b>Cargo</b>	Genérico
<b>Candidato</b>			
<b>Otro Candidato</b>			

**Observaciones:** cholula distrito 10



**TIPO DE ANUNCIO**

Muros

**TAMAÑO**

3 x 3

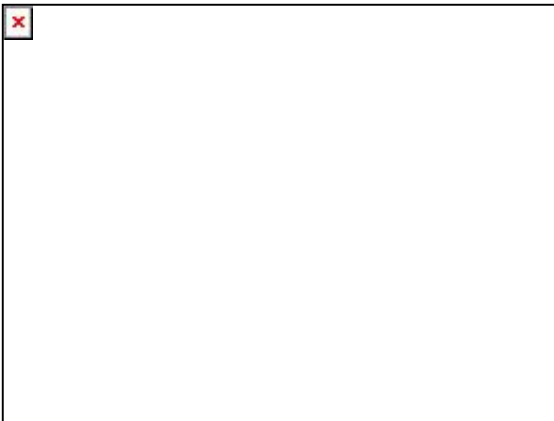

**Sistema Integral de Monitoreo de Espectaculares**  
**Reporte de recorrido**

Del: 15/03/2015  
Hasta: 21/03/2015  
Usuario: exurveypue  
Proceso: PEF 2014-2015

<b>Identificador</b>	40575	<b>Estado</b>	PUEBLA
<b>Ticket</b>	59927	<b>Municipio</b>	SAN PEDRO CHOLULA
<b>Fecha de recorrido</b>	16/03/2015 14:56	<b>Colonia</b>	cholula de arrabadabia
<b>Latitud</b>	19.0787556	<b>Calle</b>	carretera estatal a coronango
<b>Longitud</b>	-98.29347897	<b>Numero</b>	sn
<b>Device ID</b>	IFE-Desktop v1.0	<b>Distrito</b>	
<b>Partido</b>	Partido Movimiento Ciudadano	<b>Cargo</b>	Genérico
<b>Candidato</b>			
<b>Otro Candidato</b>			

**Observaciones:** cholula distrito 10



**TIPO DE ANUNCIO**

Muros

**TAMAÑO**

3 x 3

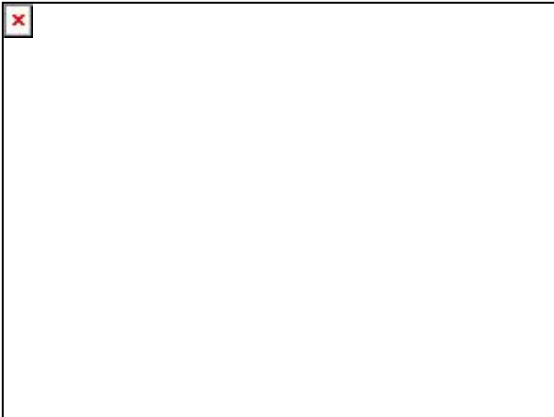

**Sistema Integral de Monitoreo de Espectaculares**  
**Reporte de recorrido**

Del: 15/03/2015  
Hasta: 21/03/2015  
Usuario: exurveypue  
Proceso: PEF 2014-2015

<b>Identificador</b>	40582	<b>Estado</b>	PUEBLA
<b>Ticket</b>	59927	<b>Municipio</b>	SAN PEDRO CHOLULA
<b>Fecha de recorrido</b>	16/03/2015 17:00	<b>Colonia</b>	jesus tlaltelpa
<b>Latitud</b>	19.06669638	<b>Calle</b>	6 nte
<b>Longitud</b>	-98.29930155	<b>Numero</b>	1605
<b>Device ID</b>	IFE-Desktop v1.0	<b>Distrito</b>	
<b>Partido</b>	Partido Movimiento Ciudadano	<b>Cargo</b>	Genérico
<b>Candidato</b>			
<b>Otro Candidato</b>			

**Observaciones:** cholula distrito 10



**TIPO DE ANUNCIO**

Muros

**TAMAÑO**

2 x 2

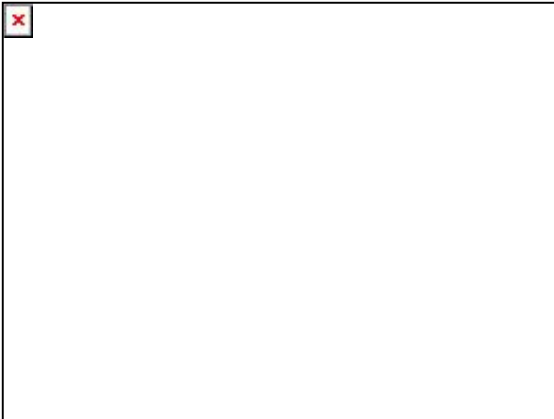



**Sistema Integral de Monitoreo de Espectaculares**  
**Reporte de recorrido**

Del: 15/03/2015  
Hasta: 21/03/2015  
Usuario: exurveypue  
Proceso: PEF 2014-2015

<b>Identificador</b>	40583	<b>Estado</b>	PUEBLA
<b>Ticket</b>	59927	<b>Municipio</b>	SAN PEDRO CHOLULA
<b>Fecha de recorrido</b>	16/03/2015 17:08	<b>Colonia</b>	barrio de Jesus Tlaltempa
<b>Latitud</b>	19.06671164	<b>Calle</b>	6 nte
<b>Longitud</b>	-98.29931364	<b>Numero</b>	1605
<b>Device ID</b>	IFE-Desktop v1.0	<b>Distrito</b>	
<b>Partido</b>	Partido Movimiento Ciudadano	<b>Cargo</b>	Genérico
<b>Candidato</b>			
<b>Otro Candidato</b>			

**Observaciones:** cholula distrito 10



**TIPO DE ANUNCIO**

Muros

**TAMAÑO**

2 x 2

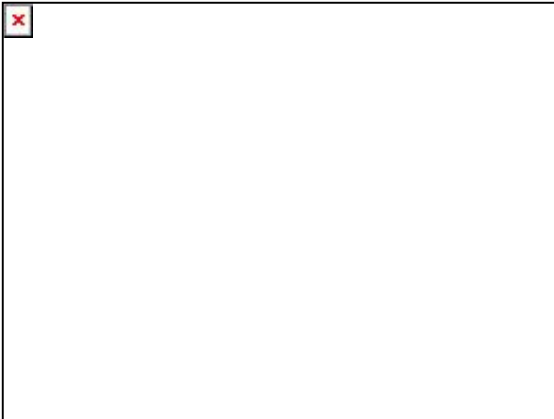

**Sistema Integral de Monitoreo de Espectaculares**  
**Reporte de recorrido**

Del: 15/03/2015  
Hasta: 21/03/2015  
Usuario: exurveypue  
Proceso: PEF 2014-2015

<b>Identificador</b>	40584	<b>Estado</b>	PUEBLA
<b>Ticket</b>	59927	<b>Municipio</b>	SAN PEDRO CHOLULA
<b>Fecha de recorrido</b>	16/03/2015 17:13	<b>Colonia</b>	jesus tlaltempa
<b>Latitud</b>	19.06664183	<b>Calle</b>	6nte
<b>Longitud</b>	-98.29934662	<b>Numero</b>	1602
<b>Device ID</b>	IFE-Desktop v1.0	<b>Distrito</b>	
<b>Partido</b>	Partido Movimiento Ciudadano	<b>Cargo</b>	Genérico
<b>Candidato</b>			
<b>Otro Candidato</b>			

**Observaciones:** cholula distrito. 10



**TIPO DE ANUNCIO**

Muros

**TAMAÑO**

2 x 2

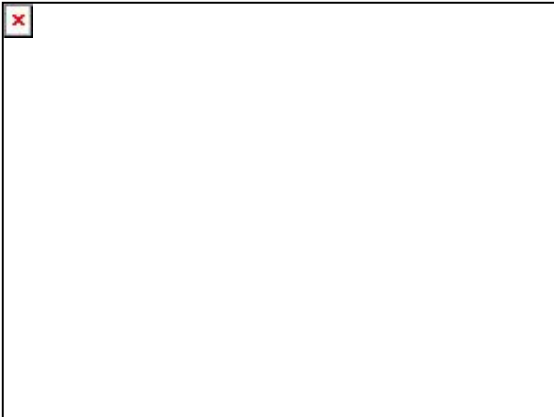

**Sistema Integral de Monitoreo de Espectaculares**  
**Reporte de recorrido**

Del: 15/03/2015  
Hasta: 21/03/2015  
Usuario: exurveypue  
Proceso: PEF 2014-2015

<b>Identificador</b>	40585	<b>Estado</b>	PUEBLA
<b>Ticket</b>	59927	<b>Municipio</b>	SAN PEDRO CHOLULA
<b>Fecha de recorrido</b>	16/03/2015 17:20	<b>Colonia</b>	barrio jesus tlaltempa
<b>Latitud</b>	19.06622185	<b>Calle</b>	16 ote
<b>Longitud</b>	-98.29899295	<b>Numero</b>	605
<b>Device ID</b>	IFE-Desktop v1.0	<b>Distrito</b>	
<b>Partido</b>	Partido Movimiento Ciudadano	<b>Cargo</b>	Genérico
<b>Candidato</b>			
<b>Otro Candidato</b>			

**Observaciones:** cholula distrito 10

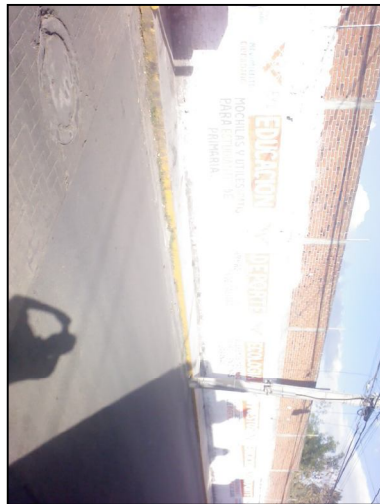

**TIPO DE ANUNCIO**

Muros

**TAMAÑO**

44 x 2

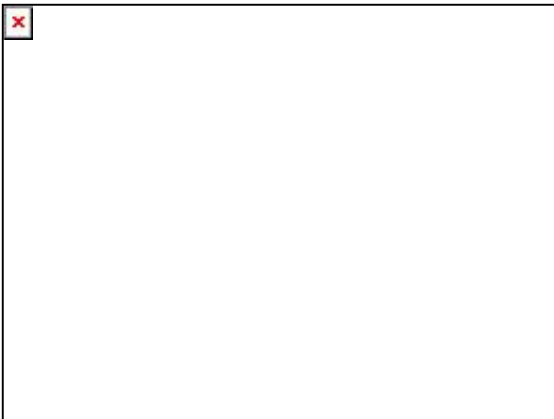
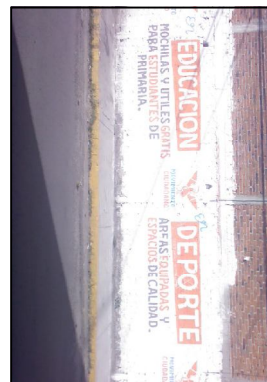

**Sistema Integral de Monitoreo de Espectaculares**  
**Reporte de recorrido**

Del: 15/03/2015  
Hasta: 21/03/2015  
Usuario: exurveypue  
Proceso: PEF 2014-2015

<b>Identificador</b>	40586	<b>Estado</b>	PUEBLA
<b>Ticket</b>	59927	<b>Municipio</b>	SAN PEDRO CHOLULA
<b>Fecha de recorrido</b>	16/03/2015 17:26	<b>Colonia</b>	barrio jesus tlaltempa
<b>Latitud</b>	19.06642351	<b>Calle</b>	16ote
<b>Longitud</b>	-98.29940713	<b>Numero</b>	610
<b>Device ID</b>	IFE-Desktop v1.0	<b>Distrito</b>	
<b>Partido</b>	Partido Movimiento Ciudadano	<b>Cargo</b>	Genérico
<b>Candidato</b>			
<b>Otro Candidato</b>			

**Observaciones:** cholula distrito 10

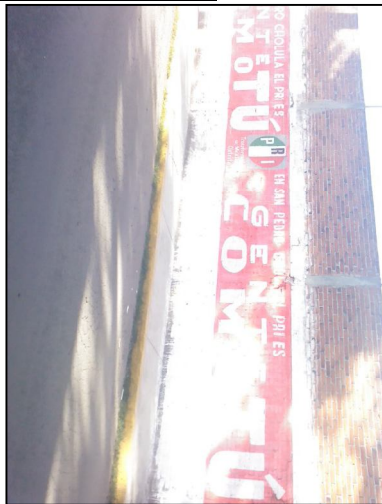

**TIPO DE ANUNCIO**

Muros

**TAMAÑO**

8 x 2

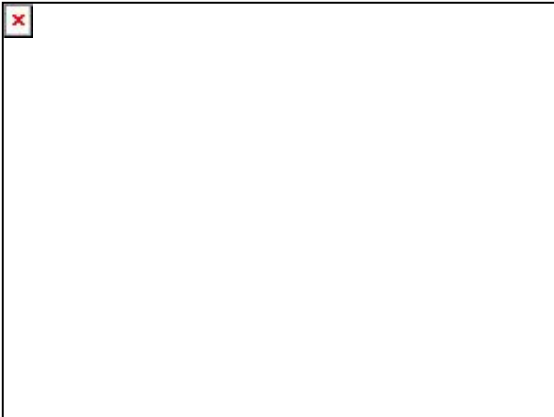



**Sistema Integral de Monitoreo de Espectaculares**  
**Reporte de recorrido**

Del: 15/03/2015  
Hasta: 21/03/2015  
Usuario: exurveypue  
Proceso: PEF 2014-2015

<b>Identificador</b>	40588	<b>Estado</b>	PUEBLA
<b>Ticket</b>	59927	<b>Municipio</b>	SAN PEDRO CHOLULA
<b>Fecha de recorrido</b>	16/03/2015 17:37	<b>Colonia</b>	jesus tlaltempa
<b>Latitud</b>	19.06640988	<b>Calle</b>	16oriente
<b>Longitud</b>	-98.2995461	<b>Numero</b>	sin numero
<b>Device ID</b>	IFE-Desktop v1.0	<b>Distrito</b>	
<b>Partido</b>	Partido Movimiento Ciudadano	<b>Cargo</b>	Genérico
<b>Candidato</b>			
<b>Otro Candidato</b>			

**Observaciones:** cholula distrito 10

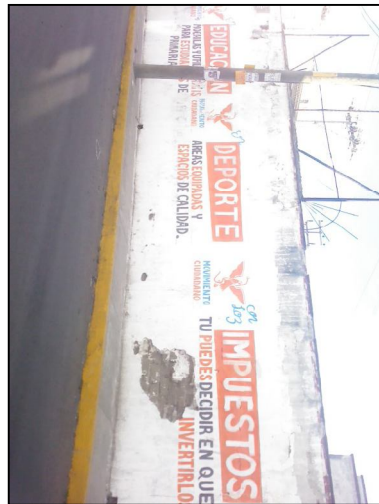
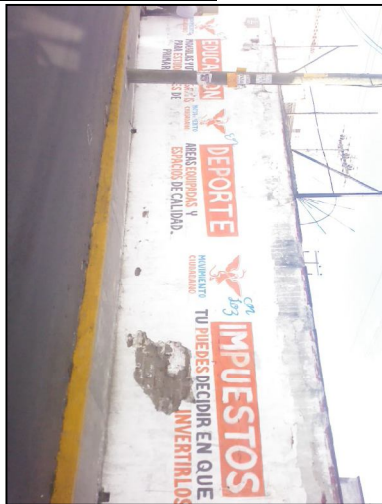

**TIPO DE ANUNCIO**

Muros

**TAMAÑO**

20 x 2

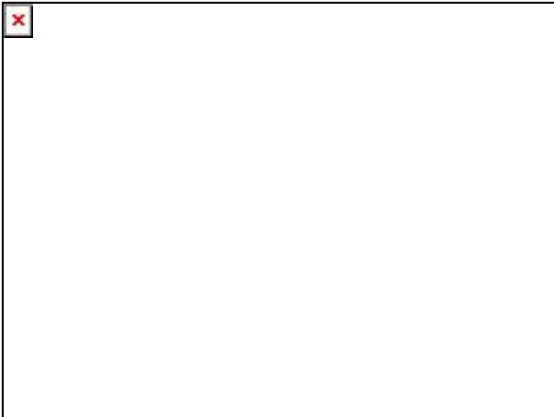

**Sistema Integral de Monitoreo de Espectaculares**  
**Reporte de recorrido**

Del: 15/03/2015  
Hasta: 21/03/2015  
Usuario: exurveypue  
Proceso: PEF 2014-2015

<b>Identificador</b>	40589	<b>Estado</b>	PUEBLA
<b>Ticket</b>	59927	<b>Municipio</b>	SAN PEDRO CHOLULA
<b>Fecha de recorrido</b>	16/03/2015 17:42	<b>Colonia</b>	san jesus tlaltempa
<b>Latitud</b>	19.06725595	<b>Calle</b>	6 norte
<b>Longitud</b>	-98.29897968	<b>Numero</b>	sin numero
<b>Device ID</b>	IFE-Desktop v1.0	<b>Distrito</b>	
<b>Partido</b>	Partido Movimiento Ciudadano	<b>Cargo</b>	Genérico
<b>Candidato</b>			
<b>Otro Candidato</b>			

**Observaciones:** cholula distrito 10



**TIPO DE ANUNCIO**

Muros

**TAMAÑO**

6 x 3

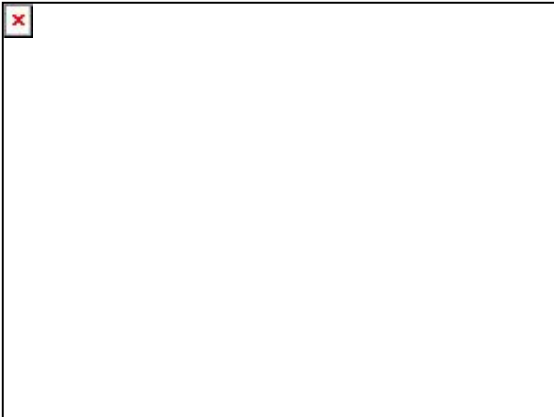

**Sistema Integral de Monitoreo de Espectaculares**  
**Reporte de recorrido**

Del: 15/03/2015  
Hasta: 21/03/2015  
Usuario: exurveypue  
Proceso: PEF 2014-2015

<b>Identificador</b>	40590	<b>Estado</b>	PUEBLA
<b>Ticket</b>	59927	<b>Municipio</b>	SAN PEDRO CHOLULA
<b>Fecha de recorrido</b>	16/03/2015 17:47	<b>Colonia</b>	jesus tlaltempa
<b>Latitud</b>	19.06720748	<b>Calle</b>	18oriente
<b>Longitud</b>	-98.29881972	<b>Numero</b>	sin numero
<b>Device ID</b>	IFE-Desktop v1.0	<b>Distrito</b>	
<b>Partido</b>	Partido Movimiento Ciudadano	<b>Cargo</b>	Genérico
<b>Candidato</b>			
<b>Otro Candidato</b>			

**Observaciones:** cholula distrito 10



**TIPO DE ANUNCIO**

Muros

**TAMAÑO**

20 x 2

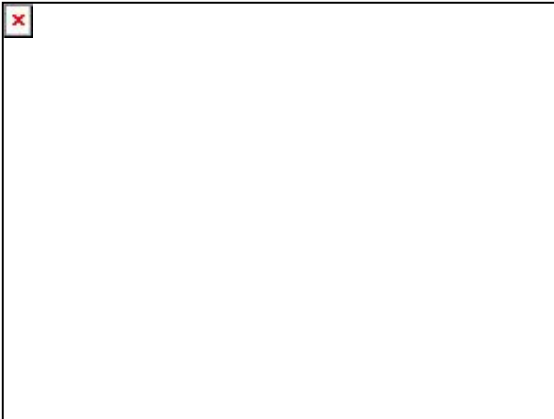



# Sistema Integral de Monitoreo de Espectaculares

## Reporte de recorrido

Del: 15/03/2015  
Hasta: 21/03/2015  
Usuario: exurveypue  
Proceso: PEF 2014-2015

<b>Identificador</b>	40592	<b>Estado</b>	PUEBLA
<b>Ticket</b>	59927	<b>Municipio</b>	SAN PEDRO CHOLULA
<b>Fecha de recorrido</b>	16/03/2015 17:57	<b>Colonia</b>	barrio jesus tlaltempa
<b>Latitud</b>	19.06704732	<b>Calle</b>	18ote
<b>Longitud</b>	-98.29843084	<b>Numero</b>	610
<b>Device ID</b>	IFE-Desktop v1.0	<b>Distrito</b>	
<b>Partido</b>	Partido Movimiento Ciudadano	<b>Cargo</b>	Genérico
<b>Candidato</b>			
<b>Otro Candidato</b>			

**Observaciones:** cholula distrito 10



### TIPO DE ANUNCIO

Muros

### TAMAÑO

15 x 2

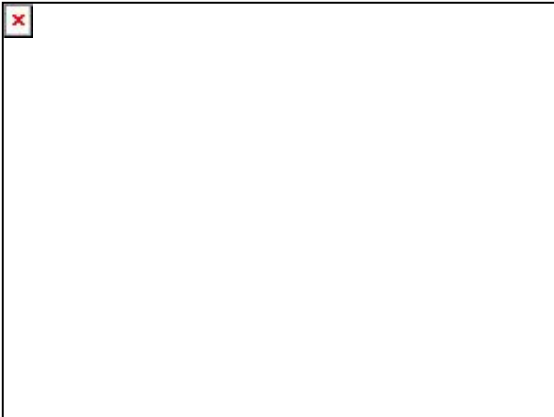



**Sistema Integral de Monitoreo de Espectaculares**  
**Reporte de recorrido**

Del: 15/03/2015  
Hasta: 21/03/2015  
Usuario: exurveypue  
Proceso: PEF 2014-2015

<b>Identificador</b>	40645	<b>Estado</b>	PUEBLA
<b>Ticket</b>	59933	<b>Municipio</b>	PUEBLA
<b>Fecha de recorrido</b>	18/03/2015 11:20	<b>Colonia</b>	villa posadas
<b>Latitud</b>	19.0789296	<b>Calle</b>	boulevard hermanos serdan
<b>Longitud</b>	-98.22792716	<b>Numero</b>	sn
<b>Device ID</b>	IFE-Desktop v1.0	<b>Distrito</b>	
<b>Partido</b>	Partido Movimiento Ciudadano	<b>Cargo</b>	Genérico
<b>Candidato</b>			
<b>Otro Candidato</b>			

**Observaciones:** puebla distrito 9



**TIPO DE ANUNCIO**

Muros

**TAMAÑO**

1 x 2

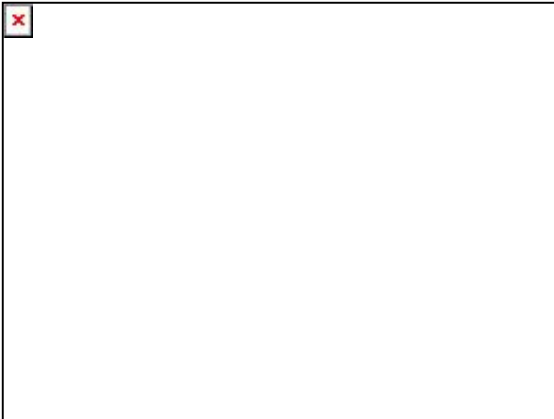

**Sistema Integral de Monitoreo de Espectaculares**  
**Reporte de recorrido**

Del: **21/03/2015**  
Hasta: **26/03/2015**  
Usuario: **exurveychih**  
Proceso: **PEF 2014-2015**

<b>Identificador</b>	41190	<b>Estado</b>	CHIHUAHUA
<b>Ticket</b>	60047	<b>Municipio</b>	CHIHUAHUA
<b>Fecha de recorrido</b>	23/03/2015 12:22	<b>Colonia</b>	partido diaz
<b>Latitud</b>	31.730663	<b>Calle</b>	brambila
<b>Longitud</b>	-106.44081604	<b>Numero</b>	s/n
<b>Device ID</b>	IFE-Desktop v1.0	<b>Distrito</b>	
<b>Partido</b>	Partido Movimiento Ciudadano	<b>Cargo</b>	Genérico
<b>Candidato</b>			
<b>Otro Candidato</b>			

**Observaciones:** distrito 3 cd juarez otro proceso electoral



**TIPO DE ANUNCIO**

Muros

**TAMAÑO**

5 x 3



## Sistema Integral de Monitoreo de Espectaculares

### Reporte de recorrido

Del: **21/03/2015**  
Hasta: **26/03/2015**  
Usuario: **exurveychih**  
Proceso: **PEF 2014-2015**

<b>Identificador</b>	41191	<b>Estado</b>	CHIHUAHUA
<b>Ticket</b>	60047	<b>Municipio</b>	CHIHUAHUA
<b>Fecha de recorrido</b>	23/03/2015 12:27	<b>Colonia</b>	partido diaz
<b>Latitud</b>	31.73066165	<b>Calle</b>	brambila
<b>Longitud</b>	-106.44081883	<b>Numero</b>	s/n
<b>Device ID</b>	IFE-Desktop v1.0	<b>Distrito</b>	
<b>Partido</b>	Partido Movimiento Ciudadano	<b>Cargo</b>	Diputado
<b>Candidato</b>			
<b>Otro Candidato</b>	martha beatriz cordova bernal		

**Observaciones:** distrito 3 cd juarez



**TIPO DE ANUNCIO**

Muros

**TAMAÑO**

6 x 3



**Sistema Integral de Monitoreo de Espectaculares**  
**Reporte de recorrido**

Del: **21/03/2015**  
Hasta: **26/03/2015**  
Usuario: **exurveychih**  
Proceso: **PEF 2014-2015**

<b>Identificador</b>	41192	<b>Estado</b>	CHIHUAHUA
<b>Ticket</b>	60047	<b>Municipio</b>	CHIHUAHUA
<b>Fecha de recorrido</b>	23/03/2015 12:31	<b>Colonia</b>	partido diaz
<b>Latitud</b>	31.73077695	<b>Calle</b>	plutarco elias calles
<b>Longitud</b>	-106.44085021	<b>Numero</b>	s/n
<b>Device ID</b>	IFE-Desktop v1.0	<b>Distrito</b>	
<b>Partido</b>	Partido Movimiento Ciudadano	<b>Cargo</b>	Diputado
<b>Candidato</b>			
<b>Otro Candidato</b>	martha beatriz cordova bernal		

**Observaciones:** distrito 3 cd juarez



**TIPO DE ANUNCIO**

Muros

**TAMAÑO**

6 x 2

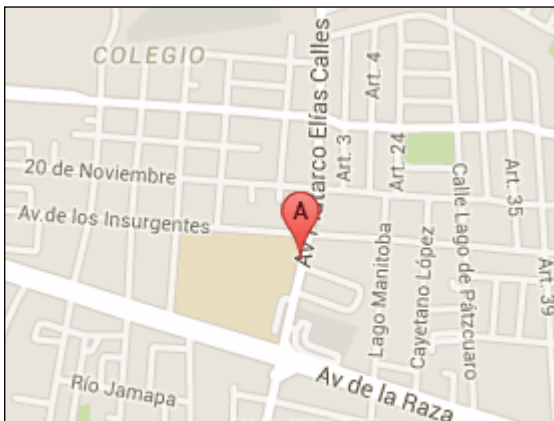





# Sistema Integral de Monitoreo de Espectaculares

## Reporte de recorrido

Del: 14/03/2015  
Hasta: 09/04/2015  
Usuario: exurveymor  
Proceso: PEL 2014-2015 GUAN

<b>Identificador</b>	41750	<b>Estado</b>	MORELOS
<b>Ticket</b>	60239	<b>Municipio</b>	CUERNAVACA
<b>Fecha de recorrido</b>	16/03/2015 12:55	<b>Colonia</b>	las palmas
		<b>Calle</b>	benito juarez
		<b>Numero</b>	66
		<b>Distrito</b>	
<b>Latitud</b>	18.91085551		
<b>Longitud</b>	-99.2319711		
<b>Device ID</b>	IFE-Desktop v1.0		
<b>Partido</b>	Partido Movimiento Ciudadano	<b>Cargo</b>	Diputado
<b>Candidato</b>			
<b>Otro Candidato</b>	javier Espinosa		

**Observaciones:** distrito I



### TIPO DE ANUNCIO

Mantas

### TAMAÑO

1 x 1.5

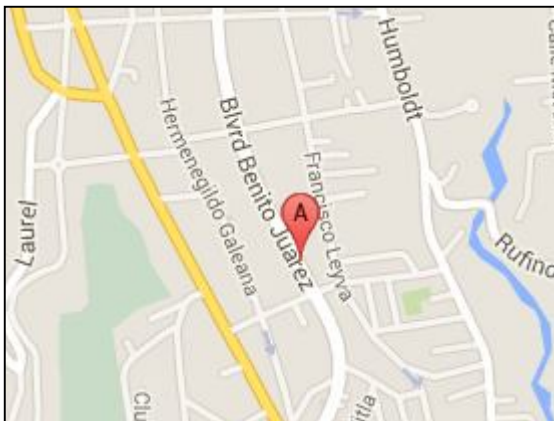

**Sistema Integral de Monitoreo de Espectaculares**  
**Reporte de recorrido**

Del: 14/03/2015  
Hasta: 09/04/2015  
Usuario: exurveymor  
Proceso: PEL 2014-2015 GUAN

<b>Identificador</b>	41753	<b>Estado</b>	MORELOS
<b>Ticket</b>	60239	<b>Municipio</b>	CUERNAVACA
<b>Fecha de recorrido</b>	16/03/2015 13:19	<b>Colonia</b>	centro
<b>Latitud</b>	18.92047485	<b>Calle</b>	las casas
<b>Longitud</b>	-99.23299178	<b>Numero</b>	24
<b>Device ID</b>	IFE-Desktop v1.0	<b>Distrito</b>	
<b>Partido</b>	Partido Movimiento Ciudadano	<b>Cargo</b>	Genérico
<b>Candidato</b>			
<b>Otro Candidato</b>			

**Observaciones:** distrito I



**TIPO DE ANUNCIO**

Panorámicos

**TAMAÑO**

15 x 10



**Sistema Integral de Monitoreo de Espectaculares**  
**Reporte de recorrido**

Del: 14/03/2015  
Hasta: 09/04/2015  
Usuario: exurveymor  
Proceso: PEL 2014-2015 GUAN

<b>Identificador</b>	41780	<b>Estado</b>	MORELOS
<b>Ticket</b>	60239	<b>Municipio</b>	TEMIXCO
<b>Fecha de recorrido</b>	16/03/2015 18:17	<b>Colonia</b>	acatipla centro
<b>Latitud</b>	18.82380006	<b>Calle</b>	avenida adolfo lopez mateos
<b>Longitud</b>	-99.23053909	<b>Numero</b>	
<b>Device ID</b>	IFE-Desktop v1.0	<b>Distrito</b>	
<b>Partido</b>	Partido Movimiento Ciudadano	<b>Cargo</b>	Presidente
<b>Candidato</b>			
<b>Otro Candidato</b>	pablo tamez precandidato presidente municipal de temixco		

**Observaciones:** distrito II



**TIPO DE ANUNCIO**

Mantas

**TAMAÑO**

5 x 3



**Sistema Integral de Monitoreo de Espectaculares**  
**Reporte de recorrido**

Del: 20/03/2015  
Hasta: 26/03/2015  
Usuario: exurveytamps  
Proceso: PEF 2014-2015

<b>Identificador</b>	42394	<b>Estado</b>	TAMAULIPAS
<b>Ticket</b>	60378	<b>Municipio</b>	VICTORIA
<b>Fecha de recorrido</b>	24/03/2015 10:14	<b>Colonia</b>	simon torres
<b>Latitud</b>	23.71795913	<b>Calle</b>	libramiento emilio portes gil
<b>Longitud</b>	-99.18231168	<b>Numero</b>	s/n
<b>Device ID</b>	IFE-Desktop v1.0	<b>Distrito</b>	
<b>Partido</b>	Partido Movimiento Ciudadano	<b>Cargo</b>	Genérico
<b>Candidato</b>			
<b>Otro Candidato</b>			

**Observaciones:** ciudad victoria distrito 5



**TIPO DE ANUNCIO**

Muros

**TAMAÑO**

10 x 8

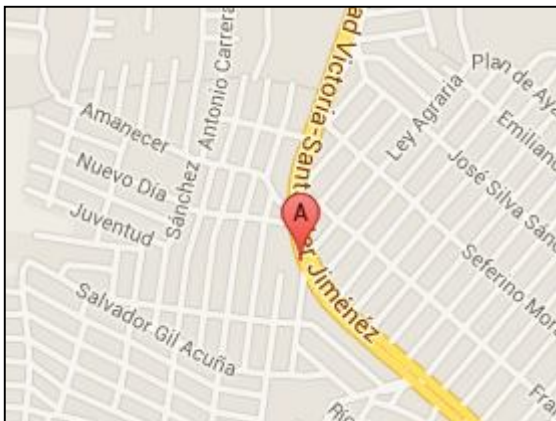



**Sistema Integral de Monitoreo de Espectaculares**  
**Reporte de recorrido**

Del: 20/03/2015  
Hasta: 26/03/2015  
Usuario: exurveytamps  
Proceso: PEF 2014-2015

<b>Identificador</b>	42395	<b>Estado</b>	TAMAULIPAS
<b>Ticket</b>	60378	<b>Municipio</b>	VICTORIA
<b>Fecha de recorrido</b>	24/03/2015 10:24	<b>Colonia</b>	simon torres
<b>Latitud</b>	23.71795181	<b>Calle</b>	libramiento emilio portes gil
<b>Longitud</b>	-99.18233285	<b>Numero</b>	s/n
<b>Device ID</b>	IFE-Desktop v1.0	<b>Distrito</b>	
<b>Partido</b>	Partido Movimiento Ciudadano	<b>Cargo</b>	Genérico
<b>Candidato</b>			
<b>Otro Candidato</b>			

**Observaciones:** ciudad victoria distrito 5



**TIPO DE ANUNCIO**

Muros

**TAMAÑO**

3 x 18

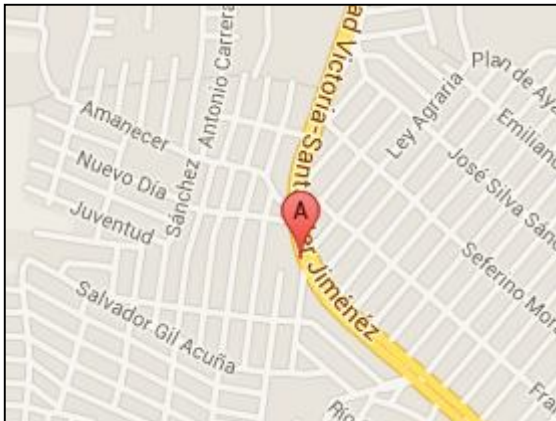

**Sistema Integral de Monitoreo de Espectaculares**  
**Reporte de recorrido**

Del: 20/03/2015  
Hasta: 26/03/2015  
Usuario: exurveytamps  
Proceso: PEF 2014-2015

<b>Identificador</b>	42439	<b>Estado</b>	TAMAULIPAS
<b>Ticket</b>	60378	<b>Municipio</b>	TAMPICO
<b>Fecha de recorrido</b>	26/03/2015 16:21	<b>Colonia</b>	fraccionamiento alejandra
		<b>Calle</b>	ribera de champayan
<b>Latitud</b>	22.29564455	<b>Numero</b>	s/n
<b>Longitud</b>	-97.88548111	<b>Distrito</b>	
<b>Device ID</b>	IFE-Desktop v1.0		
<b>Partido</b>	Partido Movimiento Ciudadano	<b>Cargo</b>	Genérico
<b>Candidato</b>			
<b>Otro Candidato</b>			

**Observaciones:** tampico distrito 8



**TIPO DE ANUNCIO**

Mantas

**TAMAÑO**

1 x 2

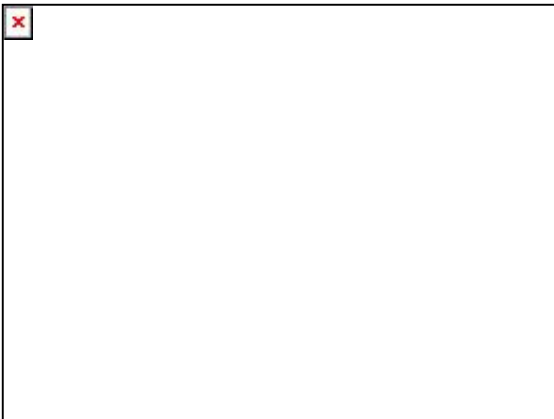

**Sistema Integral de Monitoreo de Espectaculares**  
**Reporte de recorrido**

Del: **19/03/2015**  
Hasta: **20/03/2015**  
Usuario: **exurveyzac**  
Proceso: **PEF 2014-2015**

<b>Identificador</b>	41013	<b>Estado</b>	ZACATECAS
<b>Ticket</b>	59969	<b>Municipio</b>	ZACATECAS
<b>Fecha de recorrido</b>	19/03/2015 12:51	<b>Colonia</b>	benito Juarez
<b>Latitud</b>	22.76250722	<b>Calle</b>	paladin del derecho
<b>Longitud</b>	-102.59125174	<b>Numero</b>	sin numero
<b>Device ID</b>	IFE-Desktop v1.0	<b>Distrito</b>	
<b>Partido</b>	Partido Movimiento Ciudadano	<b>Cargo</b>	Genérico Federal
<b>Candidato</b>			
<b>Otro Candidato</b>	salvador llamas		

**Observaciones:** barda de proceso pasado



**TIPO DE ANUNCIO**

Muros

**TAMAÑO**

11 x 2

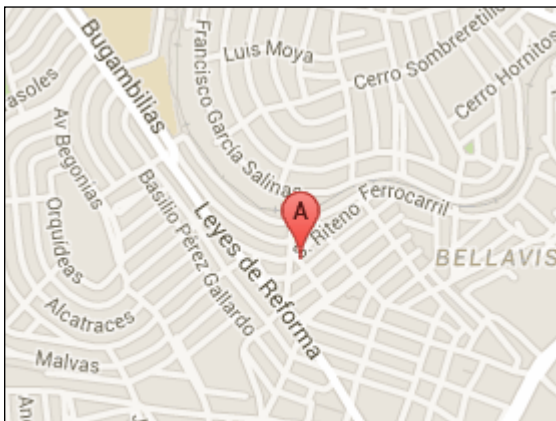

**Sistema Integral de Monitoreo de Espectaculares**  
**Reporte de recorrido**

Del: **19/03/2015**  
Hasta: **20/03/2015**  
Usuario: **exurveyzac**  
Proceso: **PEF 2014-2015**

<b>Identificador</b>	41014	<b>Estado</b>	ZACATECAS
<b>Ticket</b>	59969	<b>Municipio</b>	ZACATECAS
<b>Fecha de recorrido</b>	19/03/2015 12:57	<b>Colonia</b>	benito Juarez
<b>Latitud</b>	22.76252357	<b>Calle</b>	jose alvarez
<b>Longitud</b>	-102.59134908	<b>Numero</b>	sin numero
<b>Device ID</b>	IFE-Desktop v1.0	<b>Distrito</b>	
<b>Partido</b>	Partido Movimiento Ciudadano	<b>Cargo</b>	Genérico Federal
<b>Candidato</b>			
<b>Otro Candidato</b>	salvador llamas		

**Observaciones:** proceso pasado



**TIPO DE ANUNCIO**

Muros

**TAMAÑO**

5 x 2

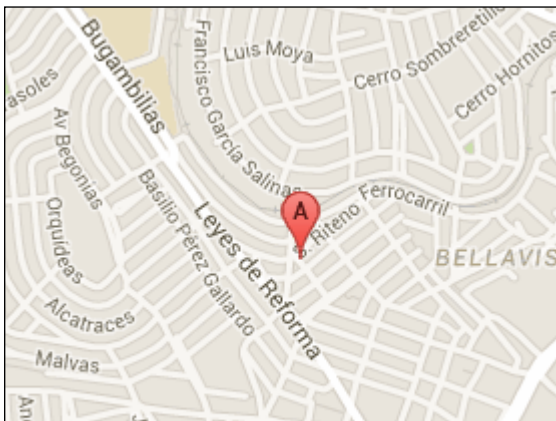



## Sistema Integral de Monitoreo de Espectaculares

### Reporte de recorrido

Del: **19/03/2015**

Hasta: **20/03/2015**

Usuario: **exurveyzac**

Proceso: **PEF 2014-2015**

<b>Identificador</b>	41023	<b>Estado</b>	ZACATECAS
<b>Ticket</b>	59969	<b>Municipio</b>	ZACATECAS
<b>Fecha de recorrido</b>	19/03/2015 14:03	<b>Colonia</b>	lomas del lago
<b>Latitud</b>	22.75404394	<b>Calle</b>	patzcuaro
<b>Longitud</b>	-102.59001184	<b>Numero</b>	401
<b>Device ID</b>	IFE-Desktop v1.0	<b>Distrito</b>	
<b>Partido</b>	Partido Movimiento Ciudadano	<b>Cargo</b>	Genérico
<b>Candidato</b>			
<b>Otro Candidato</b>			

#### Observaciones:



#### TIPO DE ANUNCIO

Muros

#### TAMAÑO

1 x 1

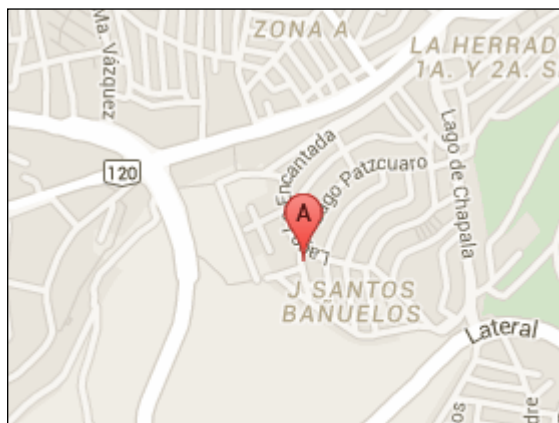

**Sistema Integral de Monitoreo de Espectaculares**  
**Reporte de recorrido**

Del: 22/03/2015  
Hasta: 26/03/2015  
Usuario: **exurveyjal**  
Proceso: **PEF 2014-2015**

<b>Identificador</b>	41623	<b>Estado</b>	JALISCO
<b>Ticket</b>	60209	<b>Municipio</b>	GUADALAJARA
<b>Fecha de recorrido</b>	23/03/2015 11:09	<b>Colonia</b>	Atemajac
<b>Latitud</b>	20.7134899	<b>Calle</b>	Av Federalismo
<b>Longitud</b>	-103.35503364	<b>Numero</b>	2375
<b>Device ID</b>	IFE-Desktop v1.0	<b>Distrito</b>	
<b>Partido</b>	Partido Movimiento Ciudadano	<b>Cargo</b>	Diputado
<b>Candidato</b>			
<b>Otro Candidato</b>	Alejandro Hermsillo		

**Observaciones:**



**TIPO DE ANUNCIO**

Mantas

**TAMAÑO**

3 x 2

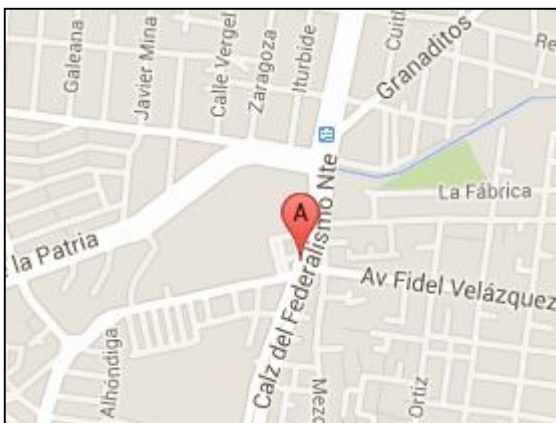

**Sistema Integral de Monitoreo de Espectaculares**  
**Reporte de recorrido**

Del: 22/03/2015  
Hasta: 26/03/2015  
Usuario: **exurveyjal**  
Proceso: **PEF 2014-2015**

<b>Identificador</b>	41624	<b>Estado</b>	JALISCO
<b>Ticket</b>	60209	<b>Municipio</b>	GUADALAJARA
<b>Fecha de recorrido</b>	23/03/2015 11:33	<b>Colonia</b>	Villas de Atemajac
<b>Latitud</b>	20.72967453	<b>Calle</b>	Federalismo
<b>Longitud</b>	-103.35260823	<b>Numero</b>	3906
<b>Device ID</b>	IFE-Desktop v1.0	<b>Distrito</b>	
<b>Partido</b>	Partido Movimiento Ciudadano	<b>Cargo</b>	Diputado
<b>Candidato</b>			
<b>Otro Candidato</b>	Hugo		

**Observaciones:**



**TIPO DE ANUNCIO**

Mantas

**TAMAÑO**

2 x 1.5

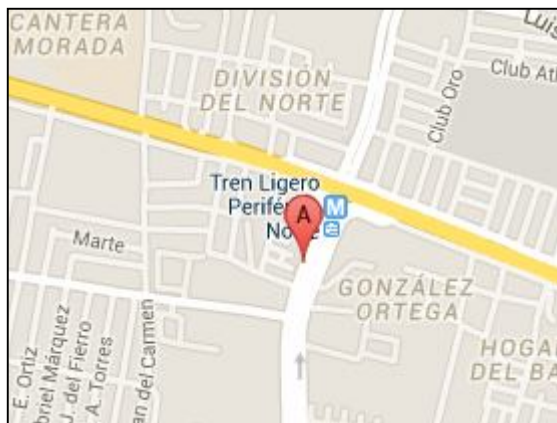



**Sistema Integral de Monitoreo de Espectaculares**  
**Reporte de recorrido**

Del: 22/03/2015  
Hasta: 26/03/2015  
Usuario: exurveyjal  
Proceso: PEF 2014-2015

<b>Identificador</b>	41627	<b>Estado</b>	JALISCO
<b>Ticket</b>	60209	<b>Municipio</b>	ZAPOPAN
<b>Fecha de recorrido</b>	23/03/2015 12:12	<b>Colonia</b>	Tabachines
<b>Latitud</b>	20.73736044	<b>Calle</b>	Av Tabachines
<b>Longitud</b>	-103.36144896	<b>Numero</b>	3411A
<b>Device ID</b>	IFE-Desktop v1.0	<b>Distrito</b>	
<b>Partido</b>	Partido Movimiento Ciudadano	<b>Cargo</b>	Diputado
<b>Candidato</b>			
<b>Otro Candidato</b>	Carlos lomeli		

**Observaciones:**

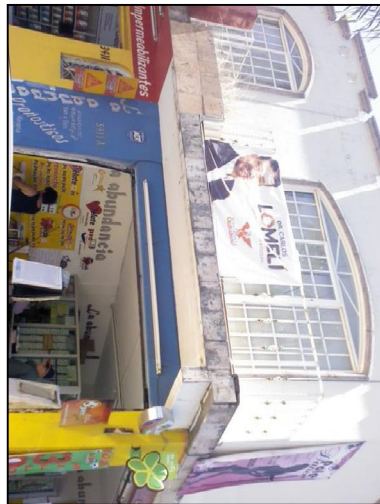

**TIPO DE ANUNCIO**

Mantas

**TAMAÑO**

1.5 x 1.5





**Sistema Integral de Monitoreo de Espectaculares**  
**Reporte de recorrido**

Del: 22/03/2015  
Hasta: 26/03/2015  
Usuario: exurveyjal  
Proceso: PEF 2014-2015

<b>Identificador</b>	41642	<b>Estado</b>	JALISCO
<b>Ticket</b>	60209	<b>Municipio</b>	ZAPOPAN
<b>Fecha de recorrido</b>	23/03/2015 14:29	<b>Colonia</b>	ciudad granja
<b>Latitud</b>	20.6832254	<b>Calle</b>	av vallarta
<b>Longitud</b>	-103.43916126	<b>Numero</b>	s/n
<b>Device ID</b>	IFE-Desktop v1.0	<b>Distrito</b>	
<b>Partido</b>	Partido Movimiento Ciudadano	<b>Cargo</b>	Genérico
<b>Candidato</b>			
<b>Otro Candidato</b>			

**Observaciones:**



**TIPO DE ANUNCIO**

Panorámicos

**TAMAÑO**

14 x 3



**Sistema Integral de Monitoreo de Espectaculares**  
**Reporte de recorrido**

Del: 22/03/2015  
Hasta: 26/03/2015  
Usuario: exurveyjal  
Proceso: PEF 2014-2015

<b>Identificador</b>	41644	<b>Estado</b>	JALISCO
<b>Ticket</b>	60209	<b>Municipio</b>	ZAPOPAN
<b>Fecha de recorrido</b>	23/03/2015 14:37	<b>Colonia</b>	santa maria del pueblito
<b>Latitud</b>	20.6819812	<b>Calle</b>	vallarta
<b>Longitud</b>	-103.43515996	<b>Numero</b>	s/n
<b>Device ID</b>	IFE-Desktop v1.0	<b>Distrito</b>	
<b>Partido</b>	Partido Movimiento Ciudadano	<b>Cargo</b>	Genérico
<b>Candidato</b>			
<b>Otro Candidato</b>			

**Observaciones:**



**TIPO DE ANUNCIO**

Panorámicos

**TAMAÑO**

4 x 3

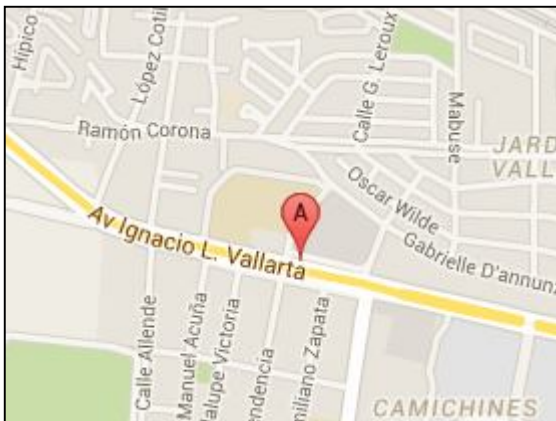

**Sistema Integral de Monitoreo de Espectaculares**  
**Reporte de recorrido**

Del: 22/03/2015  
Hasta: 26/03/2015  
Usuario: exurveyjal  
Proceso: PEF 2014-2015

<b>Identificador</b>	41645	<b>Estado</b>	JALISCO
<b>Ticket</b>	60209	<b>Municipio</b>	ZAPOPAN
<b>Fecha de recorrido</b>	23/03/2015 14:47	<b>Colonia</b>	santa maria cel pueblito
<b>Latitud</b>	20.68201035	<b>Calle</b>	vallarta
<b>Longitud</b>	-103.43516329	<b>Numero</b>	s/n
<b>Device ID</b>	IFE-Desktop v1.0	<b>Distrito</b>	
<b>Partido</b>	Partido Movimiento Ciudadano	<b>Cargo</b>	Genérico
<b>Candidato</b>			
<b>Otro Candidato</b>			

**Observaciones:** sobre puente peatonal



**TIPO DE ANUNCIO**

Panorámicos

**TAMAÑO**

5 x 3

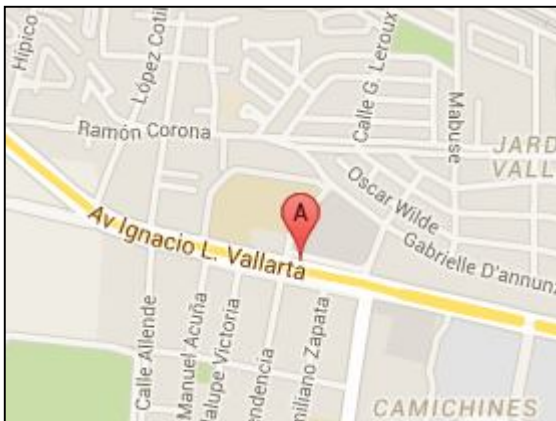

**Sistema Integral de Monitoreo de Espectaculares**  
**Reporte de recorrido**

Del: 22/03/2015  
Hasta: 26/03/2015  
Usuario: exurveyjal  
Proceso: PEF 2014-2015

<b>Identificador</b>	41648	<b>Estado</b>	JALISCO
<b>Ticket</b>	60209	<b>Municipio</b>	TLAQUEPAQUE
<b>Fecha de recorrido</b>	24/03/2015 11:37	<b>Colonia</b>	santo santiago
		<b>Calle</b>	zaragoza
<b>Latitud</b>	20.63841045	<b>Numero</b>	414
<b>Longitud</b>	-103.30055835	<b>Distrito</b>	
<b>Device ID</b>	IFE-Desktop v1.0		
<b>Partido</b>	Partido Movimiento Ciudadano	<b>Cargo</b>	Genérico
<b>Candidato</b>			
<b>Otro Candidato</b>			

**Observaciones:**



**TIPO DE ANUNCIO**

Panorámicos

**TAMAÑO**

12 x 8





**Sistema Integral de Monitoreo de Espectaculares**  
**Reporte de recorrido**

Del: 22/03/2015  
Hasta: 26/03/2015  
Usuario: **exurveyjal**  
Proceso: **PEF 2014-2015**

<b>Identificador</b>	41650	<b>Estado</b>	JALISCO
<b>Ticket</b>	60209	<b>Municipio</b>	TLAQUEPAQUE
<b>Fecha de recorrido</b>	24/03/2015 12:04	<b>Colonia</b>	los altos
		<b>Calle</b>	heliotropo
<b>Latitud</b>	20.63835355	<b>Numero</b>	34
<b>Longitud</b>	-103.29973388	<b>Distrito</b>	
<b>Device ID</b>	IFE-Desktop v1.0		
<b>Partido</b>	Partido Movimiento Ciudadano	<b>Cargo</b>	Genérico
<b>Candidato</b>			
<b>Otro Candidato</b>			

**Observaciones:**



**TIPO DE ANUNCIO**

Muros

**TAMAÑO**

25 x 2.8



**Sistema Integral de Monitoreo de Espectaculares**  
**Reporte de recorrido**

Del: 22/03/2015  
Hasta: 26/03/2015  
Usuario: exurveyjal  
Proceso: PEF 2014-2015

<b>Identificador</b>	41652	<b>Estado</b>	JALISCO
<b>Ticket</b>	60209	<b>Municipio</b>	TLAQUEPAQUE
<b>Fecha de recorrido</b>	24/03/2015 12:24	<b>Colonia</b>	residencial la soledad
<b>Latitud</b>	20.63789876	<b>Calle</b>	santa rosalia
<b>Longitud</b>	-103.28750244	<b>Numero</b>	sn
<b>Device ID</b>	IFE-Desktop v1.0	<b>Distrito</b>	
<b>Partido</b>	Partido Movimiento Ciudadano	<b>Cargo</b>	Genérico
<b>Candidato</b>			
<b>Otro Candidato</b>			

**Observaciones:**



**TIPO DE ANUNCIO**

Muros

**TAMAÑO**

5 x 2



**Sistema Integral de Monitoreo de Espectaculares**  
**Reporte de recorrido**

Del: 22/03/2015  
Hasta: 26/03/2015  
Usuario: exurveyjal  
Proceso: PEF 2014-2015

<b>Identificador</b>	41658	<b>Estado</b>	JALISCO
<b>Ticket</b>	60215	<b>Municipio</b>	TONALA
<b>Fecha de recorrido</b>	25/03/2015 11:18	<b>Colonia</b>	parques san pedro
<b>Latitud</b>	20.64056978	<b>Calle</b>	av patria
<b>Longitud</b>	-103.2824007	<b>Numero</b>	sin numero
<b>Device ID</b>	IFE-Desktop v1.0	<b>Distrito</b>	
<b>Partido</b>	Partido Movimiento Ciudadano	<b>Cargo</b>	Genérico Mixto
<b>Candidato</b>			
<b>Otro Candidato</b>	movimiento ciudadano		

**Observaciones:** cp 44825 partido movimiento ciudadano



**TIPO DE ANUNCIO**

Panorámicos

**TAMAÑO**

5 x 4



**Sistema Integral de Monitoreo de Espectaculares**  
**Reporte de recorrido**

Del: 22/03/2015  
Hasta: 26/03/2015  
Usuario: exurveyjal  
Proceso: PEF 2014-2015

<b>Identificador</b>	41660	<b>Estado</b>	JALISCO
<b>Ticket</b>	60215	<b>Municipio</b>	TONALA
<b>Fecha de recorrido</b>	25/03/2015 11:36	<b>Colonia</b>	Lomas de la Soledad
<b>Latitud</b>	20.63300126	<b>Calle</b>	Av Rio Nilo
<b>Longitud</b>	-103.26981296	<b>Numero</b>	s/n
<b>Device ID</b>	IFE-Desktop v1.0	<b>Distrito</b>	
<b>Partido</b>	Partido Movimiento Ciudadano	<b>Cargo</b>	Presidente
<b>Candidato</b>			
<b>Otro Candidato</b>	Movimiento Ciudadano		

**Observaciones:**



**TIPO DE ANUNCIO**

Panorámicos

**TAMAÑO**

5 x 4





**Sistema Integral de Monitoreo de Espectaculares**  
**Reporte de recorrido**

Del: 22/03/2015  
Hasta: 26/03/2015  
Usuario: exurveyjal  
Proceso: PEF 2014-2015

<b>Identificador</b>	41663	<b>Estado</b>	JALISCO
<b>Ticket</b>	60215	<b>Municipio</b>	TONALA
<b>Fecha de recorrido</b>	25/03/2015 11:53	<b>Colonia</b>	Lomas del camichin
<b>Latitud</b>	20.63217923	<b>Calle</b>	Av rio rio nilo
<b>Longitud</b>	-103.26858161	<b>Numero</b>	3017
<b>Device ID</b>	IFE-Desktop v1.0	<b>Distrito</b>	
<b>Partido</b>	Partido Movimiento Ciudadano	<b>Cargo</b>	Genérico Mixto
<b>Candidato</b>			
<b>Otro Candidato</b>	Rocio Chavez		

**Observaciones:** Diputada Federal

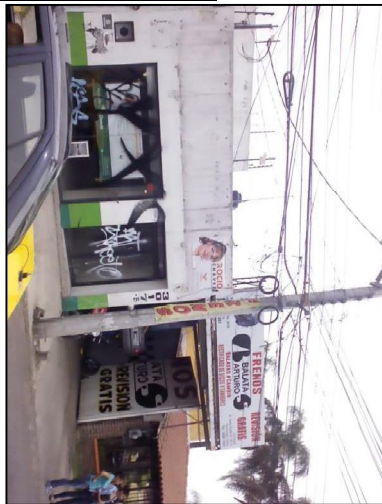

**TIPO DE ANUNCIO**

Mantas

**TAMAÑO**

0.7 x 1



**Sistema Integral de Monitoreo de Espectaculares**  
**Reporte de recorrido**

Del: 22/03/2015  
Hasta: 26/03/2015  
Usuario: exurveyjal  
Proceso: PEF 2014-2015

<b>Identificador</b>	41664	<b>Estado</b>	JALISCO
<b>Ticket</b>	60215	<b>Municipio</b>	TONALA
<b>Fecha de recorrido</b>	25/03/2015 11:59	<b>Colonia</b>	loma dorada
		<b>Calle</b>	rio nilo
<b>Latitud</b>	20.62704612	<b>Numero</b>	8099
<b>Longitud</b>	-103.25461638	<b>Distrito</b>	
<b>Device ID</b>	IFE-Desktop v1.0		
<b>Partido</b>	Partido Movimiento Ciudadano	<b>Cargo</b>	Presidente
<b>Candidato</b>			
<b>Otro Candidato</b>	Salvador Gonzalez		

**Observaciones:**



**TIPO DE ANUNCIO**

Mantas

**TAMAÑO**

5 x 5



**Sistema Integral de Monitoreo de Espectaculares**  
**Reporte de recorrido**

Del: 22/03/2015  
Hasta: 26/03/2015  
Usuario: exurveyjal  
Proceso: PEF 2014-2015

<b>Identificador</b>	41673	<b>Estado</b>	JALISCO
<b>Ticket</b>	60215	<b>Municipio</b>	TONALA
<b>Fecha de recorrido</b>	25/03/2015 13:12	<b>Colonia</b>	El Rosalio
<b>Latitud</b>	20.63836123	<b>Calle</b>	Lopez Cotilla
<b>Longitud</b>	-103.25451751	<b>Numero</b>	s/n
<b>Device ID</b>	IFE-Desktop v1.0	<b>Distrito</b>	
<b>Partido</b>	Partido Movimiento Ciudadano	<b>Cargo</b>	Diputado
<b>Candidato</b>			
<b>Otro Candidato</b>	SALVADOR Gonzalez		

**Observaciones:** PARTIDO MOVIMIENTO CIUDADANO. BARDA LARGA DE 48 mts por 2 mts FRENTE A CAMPO DE FUTBOL EL ROSARIO



**TIPO DE ANUNCIO**

Muros

**TAMAÑO**

36 x 2

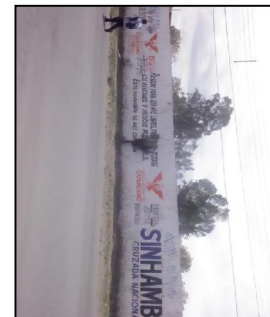

**Sistema Integral de Monitoreo de Espectaculares**  
**Reporte de recorrido**

Del: 22/03/2015  
Hasta: 26/03/2015  
Usuario: exurveyjal  
Proceso: PEF 2014-2015

<b>Identificador</b>	41690	<b>Estado</b>	JALISCO
<b>Ticket</b>	60221	<b>Municipio</b>	TLAJOMULCO DE ZUÑIGA
<b>Fecha de recorrido</b>	26/03/2015 11:50	<b>Colonia</b>	santa isabel
<b>Latitud</b>	20.58040044	<b>Calle</b>	san jose
<b>Longitud</b>	-103.45003086	<b>Numero</b>	30
<b>Device ID</b>	IFE-Desktop v1.0	<b>Distrito</b>	
<b>Partido</b>	Partido Movimiento Ciudadano	<b>Cargo</b>	Presidente
<b>Candidato</b>			
<b>Otro Candidato</b>	alberto uribe		

**Observaciones:** manta colocada en el intercampana



**TIPO DE ANUNCIO**

Mantas

**TAMAÑO**

1 x 1

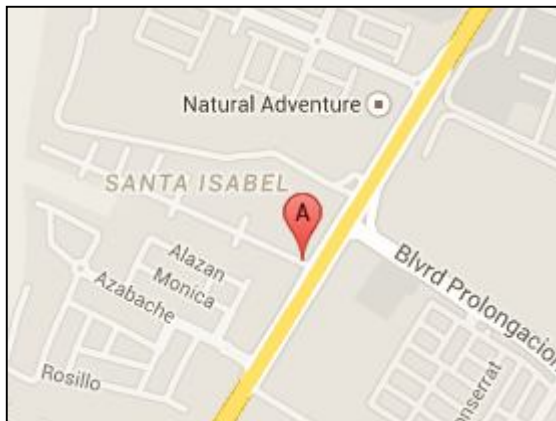



**Sistema Integral de Monitoreo de Espectaculares**  
**Reporte de recorrido**

Del: 22/03/2015  
Hasta: 26/03/2015  
Usuario: **exurveyjal**  
Proceso: **PEF 2014-2015**

<b>Identificador</b>	41695	<b>Estado</b>	JALISCO
<b>Ticket</b>	60221	<b>Municipio</b>	TLAJOMULCO DE ZUÑIGA
<b>Fecha de recorrido</b>	26/03/2015 12:36	<b>Colonia</b>	san agustin
<b>Latitud</b>	20.54755256	<b>Calle</b>	lopez cotilla
<b>Longitud</b>	-103.47062839	<b>Numero</b>	189
<b>Device ID</b>	IFE-Desktop v1.0	<b>Distrito</b>	
<b>Partido</b>	Partido Movimiento Ciudadano	<b>Cargo</b>	Presidente
<b>Candidato</b>			
<b>Otro Candidato</b>	alberto uribe		

**Observaciones:** manta colocada en el intercampana



**TIPO DE ANUNCIO**

Mantas

**TAMAÑO**

2 x 2

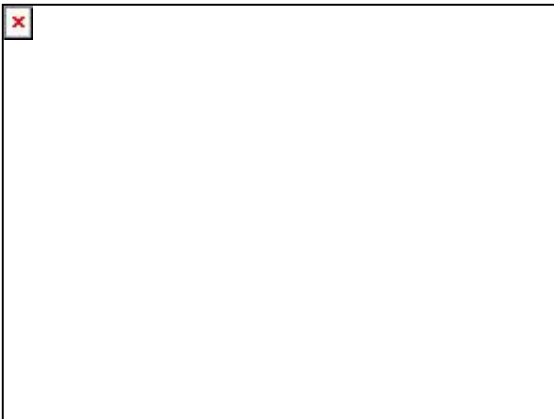

**Sistema Integral de Monitoreo de Espectaculares**  
**Reporte de recorrido**

Del: 22/03/2015  
Hasta: 26/03/2015  
Usuario: exurveyjal  
Proceso: PEF 2014-2015

<b>Identificador</b>	41697	<b>Estado</b>	JALISCO
<b>Ticket</b>	60221	<b>Municipio</b>	TLAJOMULCO DE ZUÑIGA
<b>Fecha de recorrido</b>	26/03/2015 12:45	<b>Colonia</b>	san agustin
<b>Latitud</b>	20.54673369	<b>Calle</b>	vicente guerrero
<b>Longitud</b>	-103.46906489	<b>Numero</b>	95
<b>Device ID</b>	IFE-Desktop v1.0	<b>Distrito</b>	
<b>Partido</b>	Partido Movimiento Ciudadano	<b>Cargo</b>	Presidente
<b>Candidato</b>			
<b>Otro Candidato</b>	alberto uribe		

**Observaciones:** precandidato a presidente municipal de tlajomulco, 9 mantas colocadas al rededor y colocadas en el intercampana



**TIPO DE ANUNCIO**

Mantas

**TAMAÑO**

1 x 1

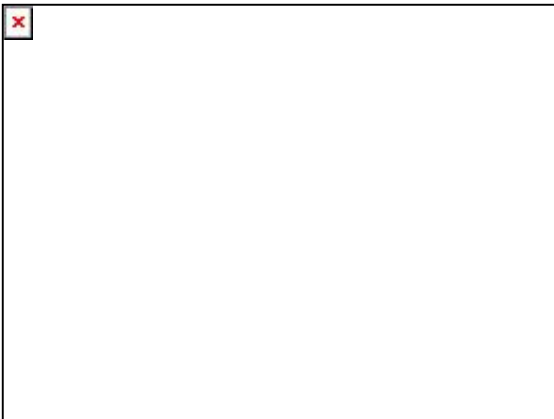

**Sistema Integral de Monitoreo de Espectaculares**  
**Reporte de recorrido**

Del: 22/03/2015  
Hasta: 26/03/2015  
Usuario: exurveyjal  
Proceso: PEF 2014-2015

<b>Identificador</b>	41701	<b>Estado</b>	JALISCO
<b>Ticket</b>	60221	<b>Municipio</b>	TLAJOMULCO DE ZUÑIGA
<b>Fecha de recorrido</b>	26/03/2015 13:18	<b>Colonia</b>	tlajomulco de zuniga
<b>Latitud</b>	20.48973825	<b>Calle</b>	carr a tlajomulco km 4
<b>Longitud</b>	-103.46576333	<b>Numero</b>	sin numero
<b>Device ID</b>	IFE-Desktop v1.0	<b>Distrito</b>	
<b>Partido</b>	Partido Movimiento Ciudadano	<b>Cargo</b>	Genérico Mixto
<b>Candidato</b>			
<b>Otro Candidato</b>	institucional		

**Observaciones:** espectacular colocado en el intercampana



**TIPO DE ANUNCIO**

Panorámicos

**TAMAÑO**

8 x 5

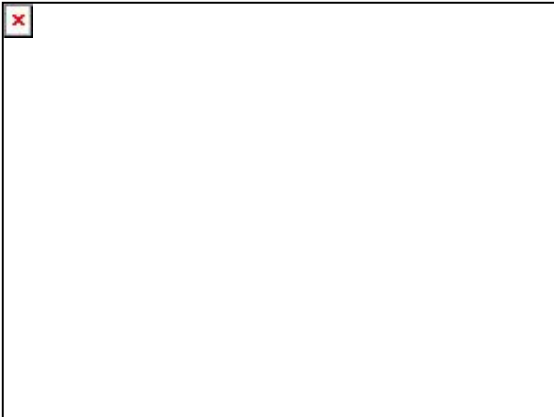

**Sistema Integral de Monitoreo de Espectaculares**  
**Reporte de recorrido**

Del: 22/03/2015  
Hasta: 26/03/2015  
Usuario: exurveyjal  
Proceso: PEF 2014-2015

<b>Identificador</b>	41709	<b>Estado</b>	JALISCO
<b>Ticket</b>	60221	<b>Municipio</b>	TLAJOMULCO DE ZUÑIGA
<b>Fecha de recorrido</b>	26/03/2015 14:50	<b>Colonia</b>	rancho alegre
<b>Latitud</b>	20.47321485	<b>Calle</b>	carretra chapala
<b>Longitud</b>	-103.26221447	<b>Numero</b>	sin numero
<b>Device ID</b>	IFE-Desktop v1.0	<b>Distrito</b>	
<b>Partido</b>	Partido Movimiento Ciudadano	<b>Cargo</b>	Genérico Mixto
<b>Candidato</b>			
<b>Otro Candidato</b>	institucional		

**Observaciones:** espectacular colocado en el intercampana



**TIPO DE ANUNCIO**

Puentes

**TAMAÑO**

30 x 3

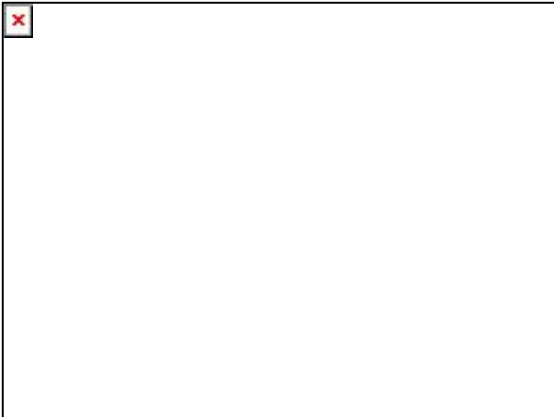



**Sistema Integral de Monitoreo de Espectaculares**  
**Reporte de recorrido**

Del: 20/03/2015  
Hasta: 22/03/2015  
Usuario: **exurveyjal**  
Proceso: **PEL 2014-2015 GUAN**

<b>Identificador</b>	41587	<b>Estado</b>	JALISCO
<b>Ticket</b>	60203	<b>Municipio</b>	GUADALAJARA
<b>Fecha de recorrido</b>	20/03/2015 11:18	<b>Colonia</b>	zona centro
		<b>Calle</b>	joaquin angulo
<b>Latitud</b>	20.68191784	<b>Numero</b>	861
<b>Longitud</b>	-103.35749129	<b>Distrito</b>	
<b>Device ID</b>	IFE-Desktop v1.0		
<b>Partido</b>	Partido Movimiento Ciudadano	<b>Cargo</b>	Diputado
<b>Candidato</b>			
<b>Otro Candidato</b>	veronica delgadillo		

**Observaciones:** precandidata para diputada federal distrito 8, manta colocada en el intercambiana



**TIPO DE ANUNCIO**

Mantas

**TAMAÑO**

1 x 0.75



**Sistema Integral de Monitoreo de Espectaculares**  
**Reporte de recorrido**

Del: 20/03/2015  
Hasta: 22/03/2015  
Usuario: **exurveyjal**  
Proceso: **PEL 2014-2015 GUAN**

<b>Identificador</b>	41588	<b>Estado</b>	JALISCO
<b>Ticket</b>	60203	<b>Municipio</b>	GUADALAJARA
<b>Fecha de recorrido</b>	20/03/2015 11:26	<b>Colonia</b>	centro
<b>Latitud</b>	20.68189576	<b>Calle</b>	joaquin angulo
<b>Longitud</b>	-103.35498709	<b>Numero</b>	743
<b>Device ID</b>	IFE-Desktop v1.0	<b>Distrito</b>	
<b>Partido</b>	Partido Movimiento Ciudadano	<b>Cargo</b>	Diputado
<b>Candidato</b>			
<b>Otro Candidato</b>	juan carlos anguiano		

**Observaciones:** precandidato a diputado local del distrito 12, manta colocada en el intercampana

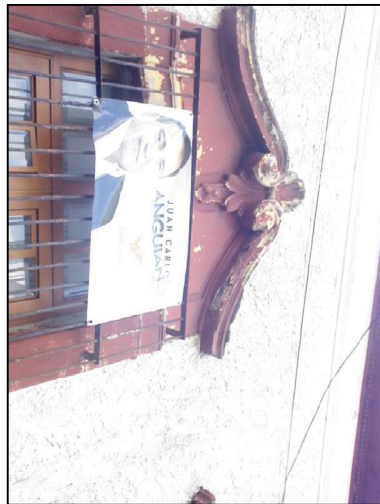

**TIPO DE ANUNCIO**

Mantas

**TAMAÑO**

1 x 0.5

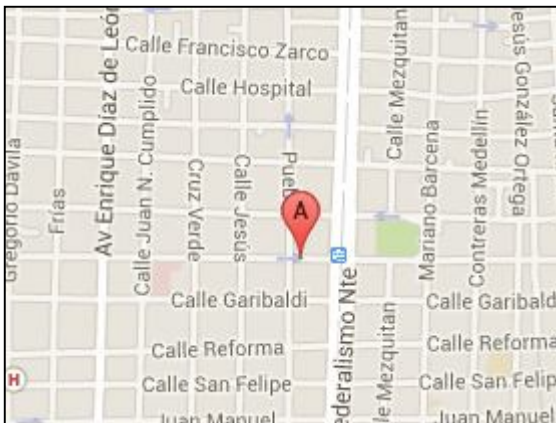

**Sistema Integral de Monitoreo de Espectaculares**  
**Reporte de recorrido**

Del: 20/03/2015  
Hasta: 22/03/2015  
Usuario: exurveyjal  
Proceso: PEL 2014-2015 GUAN

<b>Identificador</b>	41591	<b>Estado</b>	JALISCO
<b>Ticket</b>	60203	<b>Municipio</b>	GUADALAJARA
<b>Fecha de recorrido</b>	20/03/2015 11:57	<b>Colonia</b>	Alcalde Barranquitas
<b>Latitud</b>	21.31968203	<b>Calle</b>	Gabriela Mistral
<b>Longitud</b>	-103.8343635	<b>Numero</b>	852
<b>Device ID</b>	IFE-Desktop v1.0	<b>Distrito</b>	
<b>Partido</b>	Partido Movimiento Ciudadano	<b>Cargo</b>	Diputado
<b>Candidato</b>			
<b>Otro Candidato</b>	Aejandro Hermosillo		

**Observaciones:** precandidato a diputado local dist Vlii



**TIPO DE ANUNCIO**

Mantas

**TAMAÑO**

1 x 0.8

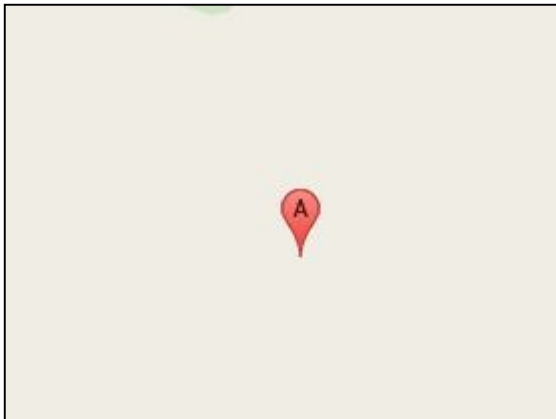

**Sistema Integral de Monitoreo de Espectaculares**  
**Reporte de recorrido**

Del: 20/03/2015  
Hasta: 22/03/2015  
Usuario: **exurveyjal**  
Proceso: **PEL 2014-2015 GUAN**

<b>Identificador</b>	41599	<b>Estado</b>	JALISCO
<b>Ticket</b>	60203	<b>Municipio</b>	GUADALAJARA
<b>Fecha de recorrido</b>	20/03/2015 13:56	<b>Colonia</b>	Rancho nuevo
<b>Latitud</b>	20.72188018	<b>Calle</b>	Miguel Eguluz
<b>Longitud</b>	-103.33347397	<b>Numero</b>	sin numero
<b>Device ID</b>	IFE-Desktop v1.0	<b>Distrito</b>	
<b>Partido</b>	Partido Movimiento Ciudadano	<b>Cargo</b>	Diputado
<b>Candidato</b>			
<b>Otro Candidato</b>	Candelaria Ochoa		

**Observaciones:** 2 Muros y 8 Mantas

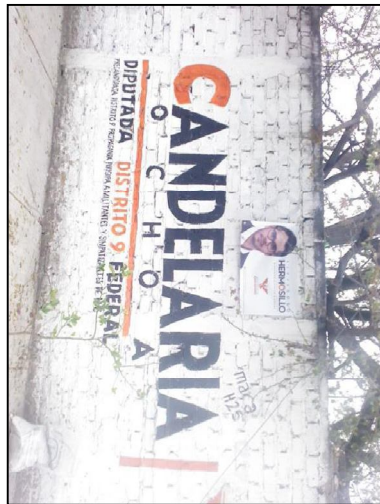

**TIPO DE ANUNCIO**

Muros

**TAMAÑO**

4 x 2

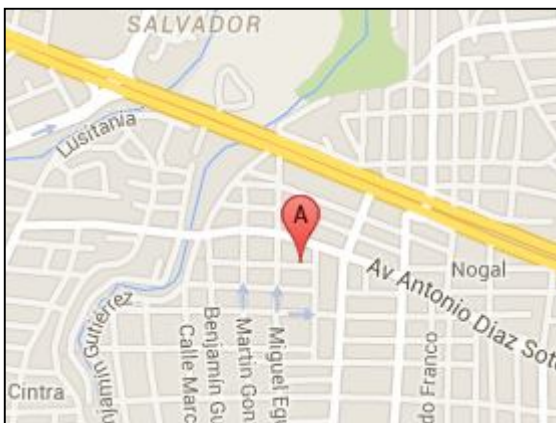
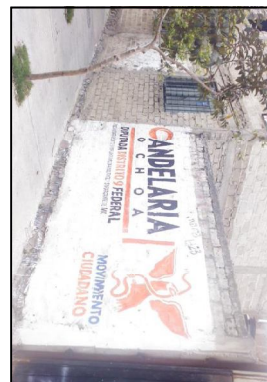



**Sistema Integral de Monitoreo de Espectaculares**  
**Reporte de recorrido**

Del: 20/03/2015  
Hasta: 22/03/2015  
Usuario: exurveyjal  
Proceso: PEL 2014-2015 GUAN

<b>Identificador</b>	41601	<b>Estado</b>	JALISCO
<b>Ticket</b>	60203	<b>Municipio</b>	GUADALAJARA
<b>Fecha de recorrido</b>	20/03/2015 14:25	<b>Colonia</b>	Independencia
<b>Latitud</b>	20.70621336	<b>Calle</b>	Iztacihuatl
<b>Longitud</b>	-103.32866442	<b>Numero</b>	sin numero
<b>Device ID</b>	IFE-Desktop v1.0	<b>Distrito</b>	
<b>Partido</b>	Partido Movimiento Ciudadano	<b>Cargo</b>	Genérico
<b>Candidato</b>			
<b>Otro Candidato</b>			

**Observaciones:** institucional



**TIPO DE ANUNCIO**

Panorámicos

**TAMAÑO**

12 x 4

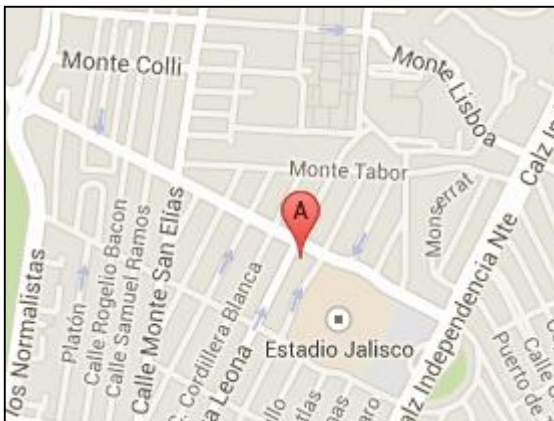

**Sistema Integral de Monitoreo de Espectaculares**  
**Reporte de recorrido**

Del: 20/03/2015  
Hasta: 22/03/2015  
Usuario: **exurveyjal**  
Proceso: **PEL 2014-2015 GUAN**

<b>Identificador</b>	41605	<b>Estado</b>	JALISCO
<b>Ticket</b>	60203	<b>Municipio</b>	GUADALAJARA
<b>Fecha de recorrido</b>	21/03/2015 11:36	<b>Colonia</b>	talpita
<b>Latitud</b>	20.68503154	<b>Calle</b>	santa clemencia
<b>Longitud</b>	-103.30574808	<b>Numero</b>	1993-a
<b>Device ID</b>	IFE-Desktop v1.0	<b>Distrito</b>	
<b>Partido</b>	Partido Movimiento Ciudadano	<b>Cargo</b>	Diputado
<b>Candidato</b>			
<b>Otro Candidato</b>	veronica delgadillo		

**Observaciones:** manta

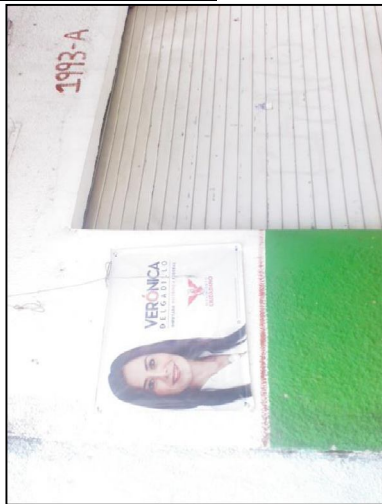

**TIPO DE ANUNCIO**

Propaganda utilitaria

**TAMAÑO**

0.8 x 0.5



**Sistema Integral de Monitoreo de Espectaculares**  
**Reporte de recorrido**

Del: 20/03/2015  
Hasta: 22/03/2015  
Usuario: exurveyjal  
Proceso: PEL 2014-2015 GUAN

<b>Identificador</b>	41607	<b>Estado</b>	JALISCO
<b>Ticket</b>	60203	<b>Municipio</b>	GUADALAJARA
<b>Fecha de recorrido</b>	21/03/2015 11:47	<b>Colonia</b>	talpita
<b>Latitud</b>	20.68562698	<b>Calle</b>	rivas guillen
<b>Longitud</b>	-103.30529898	<b>Numero</b>	131
<b>Device ID</b>	IFE-Desktop v1.0	<b>Distrito</b>	
<b>Partido</b>	Partido Movimiento Ciudadano	<b>Cargo</b>	Presidente
<b>Candidato</b>			
<b>Otro Candidato</b>	enrique alfaro y vero delgadillo		

**Observaciones:**



**TIPO DE ANUNCIO**

Propaganda utilitaria

**TAMAÑO**

1 x 0.6



**Sistema Integral de Monitoreo de Espectaculares**  
**Reporte de recorrido**

Del: 20/03/2015  
Hasta: 22/03/2015  
Usuario: exurveyjal  
Proceso: PEL 2014-2015 GUAN

<b>Identificador</b>	41610	<b>Estado</b>	JALISCO
<b>Ticket</b>	60203	<b>Municipio</b>	GUADALAJARA
<b>Fecha de recorrido</b>	21/03/2015 12:09	<b>Colonia</b>	
		<b>Calle</b>	porres baranda
<b>Latitud</b>	20.68005205	<b>Numero</b>	784
<b>Longitud</b>	-103.30510965	<b>Distrito</b>	
<b>Device ID</b>	IFE-Desktop v1.0		
<b>Partido</b>	Partido Movimiento Ciudadano	<b>Cargo</b>	Diputado
<b>Candidato</b>			
<b>Otro Candidato</b>	rosa alba nachis		

**Observaciones:**

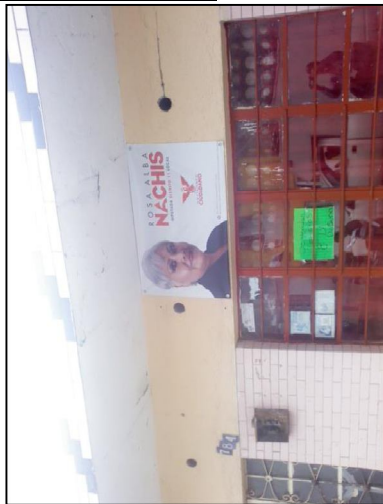

**TIPO DE ANUNCIO**

Propaganda utilitaria

**TAMAÑO**

0.8 x 0.5





**Sistema Integral de Monitoreo de Espectaculares**  
**Reporte de recorrido**

Del: 20/03/2015  
Hasta: 22/03/2015  
Usuario: **exurveyjal**  
Proceso: **PEL 2014-2015 GUAN**

<b>Identificador</b>	41611	<b>Estado</b>	JALISCO
<b>Ticket</b>	60203	<b>Municipio</b>	GUADALAJARA
<b>Fecha de recorrido</b>	21/03/2015 12:16	<b>Colonia</b>	
<b>Latitud</b>	20.68077192	<b>Calle</b>	porres baranda
<b>Longitud</b>	-103.30487517	<b>Numero</b>	767
<b>Device ID</b>	IFE-Desktop v1.0	<b>Distrito</b>	
<b>Partido</b>	Partido Movimiento Ciudadano	<b>Cargo</b>	Diputado
<b>Candidato</b>			
<b>Otro Candidato</b>	vero jimenez		

**Observaciones:**



**TIPO DE ANUNCIO**

Propaganda utilitaria

**TAMAÑO**

0.8 x 0.5



**Sistema Integral de Monitoreo de Espectaculares**  
**Reporte de recorrido**

Del: 20/03/2015  
Hasta: 22/03/2015  
Usuario: exurveyjal  
Proceso: PEL 2014-2015 GUAN

<b>Identificador</b>	41612	<b>Estado</b>	JALISCO
<b>Ticket</b>	60203	<b>Municipio</b>	GUADALAJARA
<b>Fecha de recorrido</b>	21/03/2015 12:27	<b>Colonia</b>	
<b>Latitud</b>	20.68050439	<b>Calle</b>	francisco villa
<b>Longitud</b>	-103.30378725	<b>Numero</b>	1050
<b>Device ID</b>	IFE-Desktop v1.0	<b>Distrito</b>	
<b>Partido</b>	Partido Movimiento Ciudadano	<b>Cargo</b>	Diputado
<b>Candidato</b>			
<b>Otro Candidato</b>	rosa alba nachis		

**Observaciones:**



**TIPO DE ANUNCIO**

Mantas

**TAMAÑO**

3 x 2

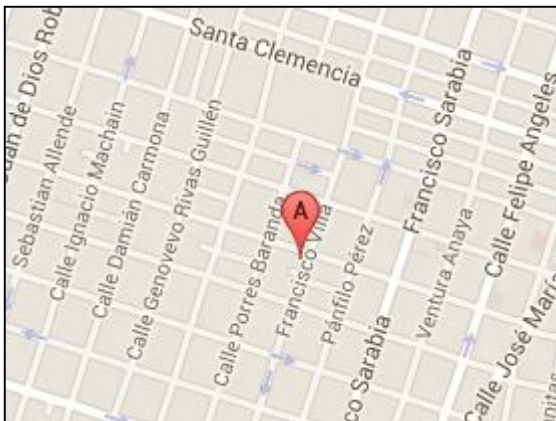



# Sistema Integral de Monitoreo de Espectaculares

## Reporte de recorrido

Del: 20/03/2015  
Hasta: 22/03/2015  
Usuario: exurveyjal  
Proceso: PEL 2014-2015 GUAN

<b>Identificador</b>	41613	<b>Estado</b>	JALISCO
<b>Ticket</b>	60203	<b>Municipio</b>	GUADALAJARA
<b>Fecha de recorrido</b>	21/03/2015 12:30	<b>Colonia</b>	
<b>Latitud</b>	20.68013278	<b>Calle</b>	francisco villa
<b>Longitud</b>	-103.30394076	<b>Numero</b>	785
<b>Device ID</b>	IFE-Desktop v1.0	<b>Distrito</b>	
<b>Partido</b>	Partido Movimiento Ciudadano	<b>Cargo</b>	Diputado
<b>Candidato</b>			
<b>Otro Candidato</b>	rosa alba nachis		

### Observaciones:



### TIPO DE ANUNCIO

Muros

### TAMAÑO

10 x 1.5

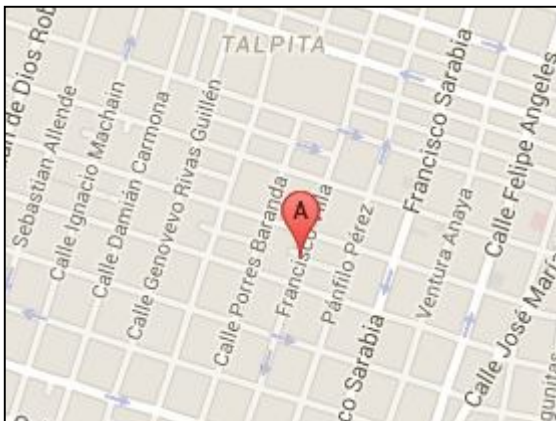

**Sistema Integral de Monitoreo de Espectaculares**  
**Reporte de recorrido**

Del: 20/03/2015  
Hasta: 22/03/2015  
Usuario: **exurveyjal**  
Proceso: **PEL 2014-2015 GUAN**

<b>Identificador</b>	41614	<b>Estado</b>	JALISCO
<b>Ticket</b>	60203	<b>Municipio</b>	GUADALAJARA
<b>Fecha de recorrido</b>	21/03/2015 12:42	<b>Colonia</b>	
<b>Latitud</b>	20.67470056	<b>Calle</b>	pablo valdez
<b>Longitud</b>	-103.2992674	<b>Numero</b>	2649
<b>Device ID</b>	IFE-Desktop v1.0	<b>Distrito</b>	
<b>Partido</b>	Partido Movimiento Ciudadano	<b>Cargo</b>	Diputado
<b>Candidato</b>			
<b>Otro Candidato</b>	kehila ku		

**Observaciones:**



**TIPO DE ANUNCIO**

Propaganda utilitaria

**TAMAÑO**

0.8 x 0.5





**Sistema Integral de Monitoreo de Espectaculares**  
**Reporte de recorrido**

Del: 20/03/2015  
Hasta: 22/03/2015  
Usuario: **exurveyjal**  
Proceso: **PEL 2014-2015 GUAN**

<b>Identificador</b>	41620	<b>Estado</b>	JALISCO
<b>Ticket</b>	60203	<b>Municipio</b>	GUADALAJARA
<b>Fecha de recorrido</b>	21/03/2015 13:20	<b>Colonia</b>	
<b>Latitud</b>	20.67101827	<b>Calle</b>	las cortes
<b>Longitud</b>	-103.29605393	<b>Numero</b>	
<b>Device ID</b>	IFE-Desktop v1.0	<b>Distrito</b>	
<b>Partido</b>	Partido Movimiento Ciudadano	<b>Cargo</b>	Diputado
<b>Candidato</b>			
<b>Otro Candidato</b>	jonabab martinez		

**Observaciones:**

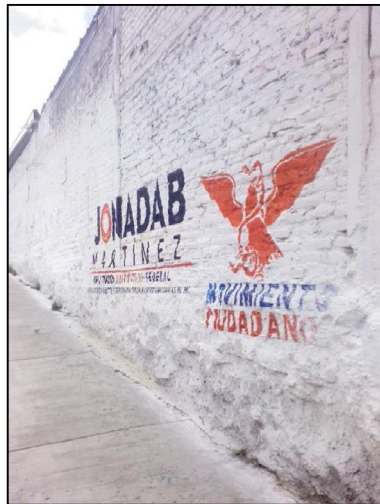
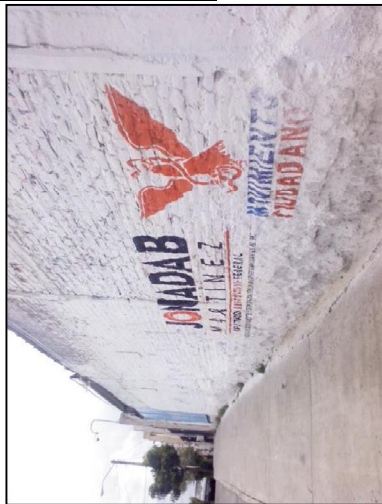

**TIPO DE ANUNCIO**

Muros

**TAMAÑO**

5 x 2



**Sistema Integral de Monitoreo de Espectaculares**  
**Reporte de recorrido**

Del: 17/03/2015  
Hasta: 22/03/2015  
Usuario: exurveydf  
Proceso: PEF 2014-2015

<b>Identificador</b>	41360	<b>Estado</b>	DISTRITO FEDERAL
<b>Ticket</b>	60101	<b>Municipio</b>	ALVARO OBREGON
<b>Fecha de recorrido</b>	19/03/2015 13:24	<b>Colonia</b>	TLACUITLAPAN
<b>Latitud</b>	19.35604524	<b>Calle</b>	AV CENTENARIO
<b>Longitud</b>	-99.24034156	<b>Numero</b>	SN
<b>Device ID</b>	IFE-Desktop v1.0	<b>Distrito</b>	
<b>Partido</b>	Partido Movimiento Ciudadano	<b>Cargo</b>	Genérico
<b>Candidato</b>			
<b>Otro Candidato</b>			

**Observaciones:** PROPAGANDA DEL PARTIDO



**TIPO DE ANUNCIO**

Muros

**TAMAÑO**

4 x 2

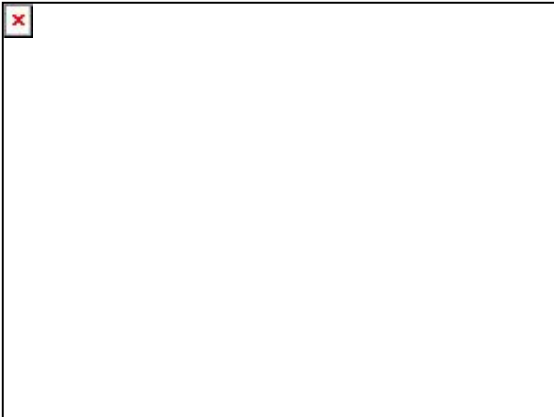

**Sistema Integral de Monitoreo de Espectaculares**  
**Reporte de recorrido**

Del: 17/03/2015  
Hasta: 22/03/2015  
Usuario: exurveydf  
Proceso: PEF 2014-2015

<b>Identificador</b>	41410	<b>Estado</b>	DISTRITO FEDERAL
<b>Ticket</b>	60119	<b>Municipio</b>	TLAHUAC
<b>Fecha de recorrido</b>	22/03/2015 14:23	<b>Colonia</b>	MIGUEL HIDALGO
<b>Latitud</b>	19.28669239	<b>Calle</b>	AV LA TURBA
<b>Longitud</b>	-99.04618989	<b>Numero</b>	SN
<b>Device ID</b>	IFE-Desktop v1.0	<b>Distrito</b>	
<b>Partido</b>	Partido Movimiento Ciudadano	<b>Cargo</b>	Genérico
<b>Candidato</b>			
<b>Otro Candidato</b>			

**Observaciones:** JUVENTINO RODRIGUEZ RAMOS PRECANDIDATO A DIPUTADO LOCAL DISTRITO XXXV



**TIPO DE ANUNCIO**

Muros

**TAMAÑO**

6 x 2

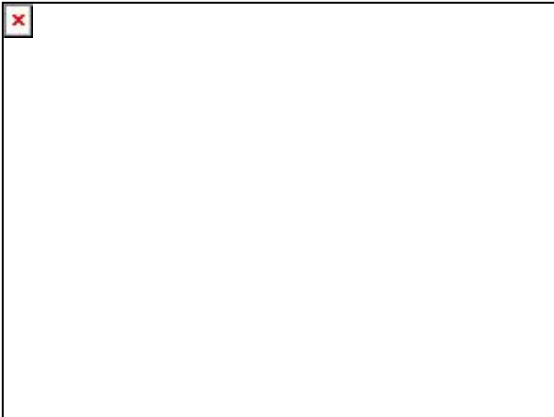



# Sistema Integral de Monitoreo de Espectaculares

## Reporte de recorrido

Del: 17/03/2015  
Hasta: 22/03/2015  
Usuario: exurveydf  
Proceso: PEF 2014-2015

<b>Identificador</b>	41417	<b>Estado</b>	DISTRITO FEDERAL
<b>Ticket</b>	60119	<b>Municipio</b>	TLAHUAC
<b>Fecha de recorrido</b>	22/03/2015 15:09	<b>Colonia</b>	MIGUEL HIDALGO
		<b>Calle</b>	AV GUILLERMO PRIETO
<b>Latitud</b>	19.28628555	<b>Numero</b>	SN
<b>Longitud</b>	-99.0402198	<b>Distrito</b>	
<b>Device ID</b>	IFE-Desktop v1.0		
<b>Partido</b>	Partido Movimiento Ciudadano	<b>Cargo</b>	Genérico
<b>Candidato</b>			
<b>Otro Candidato</b>			

**Observaciones:** JUVENTINO RODRIGUEZ PRECANDIDATO A DIPUTADO LOCAL DISTRITO XXXV



**TIPO DE ANUNCIO**

Muros

**TAMAÑO**

9 x 2

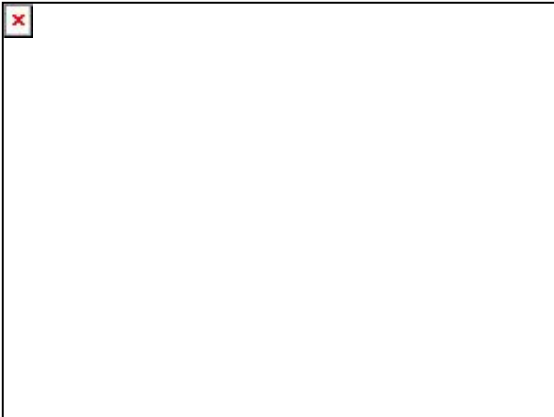



## Sistema Integral de Monitoreo de Espectaculares

### Reporte de recorrido

Del: 17/03/2015

Hasta: 22/03/2015

Usuario: exurveydf

Proceso: PEF 2014-2015

<b>Identificador</b>	41427	<b>Estado</b>	DISTRITO FEDERAL
<b>Ticket</b>	60119	<b>Municipio</b>	TLAHUAC
<b>Fecha de recorrido</b>	22/03/2015 17:38	<b>Colonia</b>	LA NOPALERA
<b>Latitud</b>	19.30040825	<b>Calle</b>	AV TLAHUAC
<b>Longitud</b>	-99.04898839	<b>Numero</b>	5708
<b>Device ID</b>	IFE-Desktop v1.0	<b>Distrito</b>	
<b>Partido</b>	Partido Movimiento Ciudadano	<b>Cargo</b>	Genérico
<b>Candidato</b>			
<b>Otro Candidato</b>			

**Observaciones:** JUVENTINO RODRIGUEZ PRECANDIDATO A DIPUTADO LOCAL XXXV



**TIPO DE ANUNCIO**

Muros

**TAMAÑO**

8 x 2

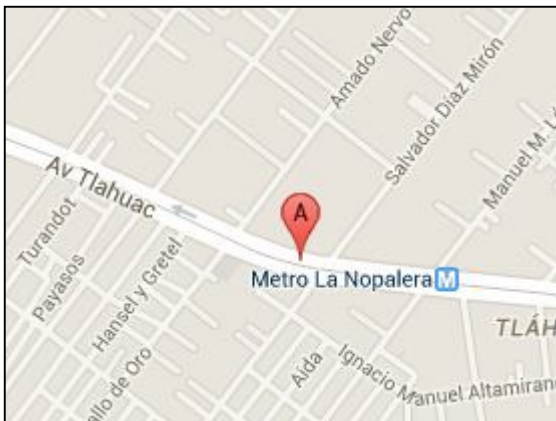

**Sistema Integral de Monitoreo de Espectaculares**  
**Reporte de recorrido**

Del: 20/03/2015  
Hasta: 26/03/2015  
Usuario: exurveyver  
Proceso: PEF 2014-2015

<b>Identificador</b>	42016	<b>Estado</b>	VERACRUZ
<b>Ticket</b>	60318	<b>Municipio</b>	XALAPA
<b>Fecha de recorrido</b>	25/03/2015 11:25	<b>Colonia</b>	progreso
		<b>Calle</b>	avenida xalapa
		<b>Numero</b>	412
<b>Latitud</b>	19.54536303	<b>Distrito</b>	
<b>Longitud</b>	-96.92790053		
<b>Device ID</b>	IFE-Desktop v1.0		
<b>Partido</b>	Partido Movimiento Ciudadano	<b>Cargo</b>	Genérico
<b>Candidato</b>			
<b>Otro Candidato</b>			

**Observaciones:**



**TIPO DE ANUNCIO**

Panorámicos

**TAMAÑO**

6 x 6

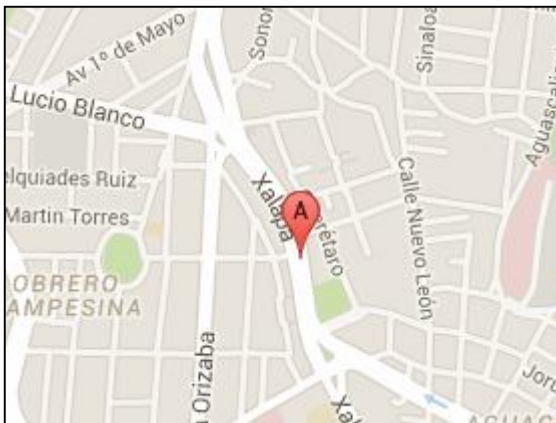

**Sistema Integral de Monitoreo de Espectaculares**  
**Reporte de recorrido**

Del: 20/03/2015  
Hasta: 26/03/2015  
Usuario: exurveyver  
Proceso: PEF 2014-2015

<b>Identificador</b>	42024	<b>Estado</b>	VERACRUZ
<b>Ticket</b>	60318	<b>Municipio</b>	XALAPA
<b>Fecha de recorrido</b>	25/03/2015 12:59	<b>Colonia</b>	2 de abril
<b>Latitud</b>	19.53273777	<b>Calle</b>	maestros veracruzanos
<b>Longitud</b>	-96.908116	<b>Numero</b>	202
<b>Device ID</b>	IFE-Desktop v1.0	<b>Distrito</b>	
<b>Partido</b>	Partido Movimiento Ciudadano	<b>Cargo</b>	Genérico
<b>Candidato</b>			
<b>Otro Candidato</b>			

**Observaciones:** generica



**TIPO DE ANUNCIO**

Panorámicos

**TAMAÑO**

5 x 6

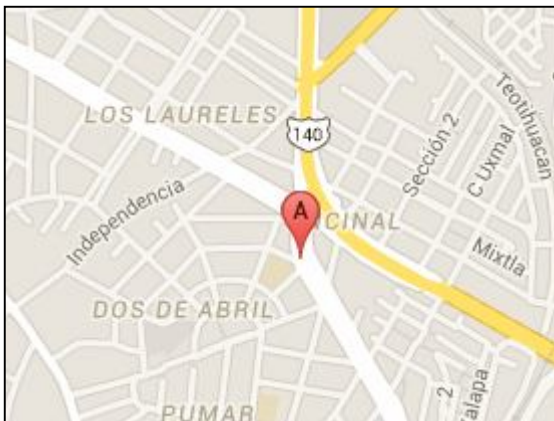

**Sistema Integral de Monitoreo de Espectaculares**  
**Reporte de recorrido**

Del: 20/03/2015  
Hasta: 26/03/2015  
Usuario: exurveyver  
Proceso: PEF 2014-2015

<b>Identificador</b>	42032	<b>Estado</b>	VERACRUZ
<b>Ticket</b>	60318	<b>Municipio</b>	XALAPA
<b>Fecha de recorrido</b>	25/03/2015 13:59	<b>Colonia</b>	rafael lucio
<b>Latitud</b>	19.55854102	<b>Calle</b>	avenida lazaro cardenas
<b>Longitud</b>	-96.91814061	<b>Numero</b>	5
<b>Device ID</b>	IFE-Desktop v1.0	<b>Distrito</b>	
<b>Partido</b>	Partido Movimiento Ciudadano	<b>Cargo</b>	Genérico
<b>Candidato</b>			
<b>Otro Candidato</b>			

**Observaciones:** generica



**TIPO DE ANUNCIO**

Panorámicos

**TAMAÑO**

4 x 4

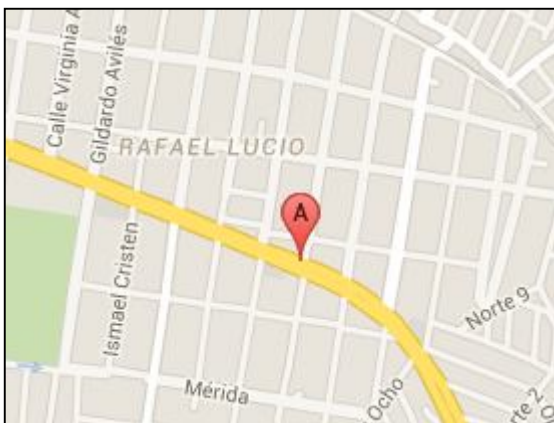





# Sistema Integral de Monitoreo de Espectaculares

## Reporte de recorrido

Del: 20/03/2015  
Hasta: 26/03/2015  
Usuario: exurveyver  
Proceso: PEF 2014-2015

<b>Identificador</b>	42098	<b>Estado</b>	VERACRUZ
<b>Ticket</b>	60330	<b>Municipio</b>	VERACRUZ
<b>Fecha de recorrido</b>	24/03/2015 13:11	<b>Colonia</b>	fraccionamiento los pinos
<b>Latitud</b>	19.21133358	<b>Calle</b>	prolongacion cuauhtemoc
<b>Longitud</b>	-96.16518445	<b>Numero</b>	sn
<b>Device ID</b>	IFE-Desktop v1.0	<b>Distrito</b>	
<b>Partido</b>	Partido Movimiento Ciudadano	<b>Cargo</b>	Genérico
<b>Candidato</b>			
<b>Otro Candidato</b>			

**Observaciones:** eleccion pasada



**TIPO DE ANUNCIO**

Muros

**TAMAÑO**

50 x 2



**Sistema Integral de Monitoreo de Espectaculares**  
**Reporte de recorrido**

Del: 20/03/2015  
Hasta: 26/03/2015  
Usuario: exurveybc  
Proceso: PEF 2014-2015

<b>Identificador</b>	41071	<b>Estado</b>	BAJA CALIFORNIA
<b>Ticket</b>	59999	<b>Municipio</b>	MEXICALI
<b>Fecha de recorrido</b>	21/03/2015 08:01	<b>Colonia</b>	col nueva
<b>Latitud</b>	32.66051871	<b>Calle</b>	justo sierra
<b>Longitud</b>	-115.45271159	<b>Numero</b>	567a
<b>Device ID</b>	IFE-Desktop v1.0	<b>Distrito</b>	
<b>Partido</b>	Partido Movimiento Ciudadano	<b>Cargo</b>	Genérico
<b>Candidato</b>			
<b>Otro Candidato</b>			

**Observaciones:** institucional



**TIPO DE ANUNCIO**

Panorámicos

**TAMAÑO**

10 x 5

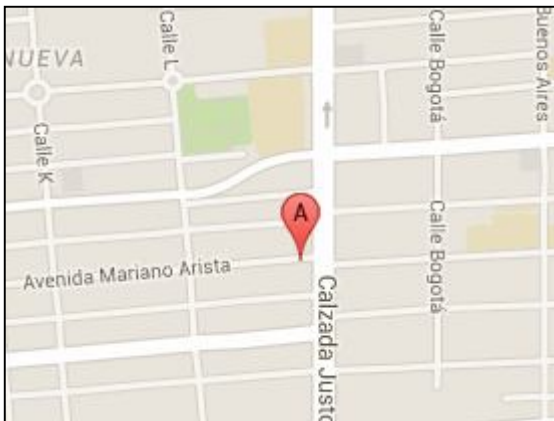

**Sistema Integral de Monitoreo de Espectaculares**  
**Reporte de recorrido**

Del: 20/03/2015  
Hasta: 26/03/2015  
Usuario: exurveybc  
Proceso: PEF 2014-2015

<b>Identificador</b>	41079	<b>Estado</b>	BAJA CALIFORNIA
<b>Ticket</b>	59999	<b>Municipio</b>	MEXICALI
<b>Fecha de recorrido</b>	21/03/2015 11:10	<b>Colonia</b>	pueblo nuevo
<b>Latitud</b>	32.65552117	<b>Calle</b>	calle cuarta
<b>Longitud</b>	-115.49678363	<b>Numero</b>	sn
<b>Device ID</b>	IFE-Desktop v1.0	<b>Distrito</b>	
<b>Partido</b>	Partido Movimiento Ciudadano	<b>Cargo</b>	Genérico
<b>Candidato</b>			
<b>Otro Candidato</b>			

**Observaciones:** institucional



**TIPO DE ANUNCIO**

Muros

**TAMAÑO**

10 x 5





# Sistema Integral de Monitoreo de Espectaculares

## Reporte de recorrido

Del: 20/03/2015  
Hasta: 26/03/2015  
Usuario: exurveybc  
Proceso: PEF 2014-2015

<b>Identificador</b>	41084	<b>Estado</b>	BAJA CALIFORNIA
<b>Ticket</b>	60005	<b>Municipio</b>	MEXICALI
<b>Fecha de recorrido</b>	22/03/2015 09:47	<b>Colonia</b>	televisora
<b>Latitud</b>	32.61385891	<b>Calle</b>	h colegio militar
<b>Longitud</b>	-115.50529562	<b>Numero</b>	sn
<b>Device ID</b>	IFE-Desktop v1.0	<b>Distrito</b>	
<b>Partido</b>	Partido Movimiento Ciudadano	<b>Cargo</b>	Diputado
<b>Candidato</b>			
<b>Otro Candidato</b>	triny vaca		

**Observaciones:** candidata a diputada federal por el partido mc es locutora de la estacion de radio

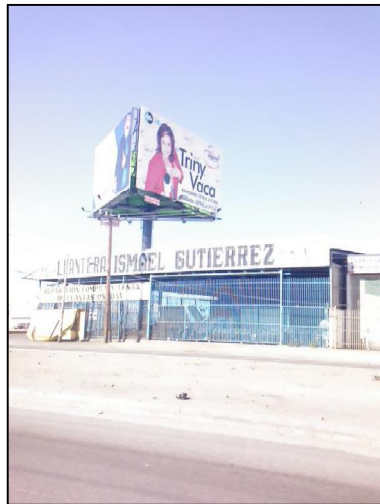

### TIPO DE ANUNCIO

Panorámicos

### TAMAÑO

12 x 7





**Sistema Integral de Monitoreo de Espectaculares**  
**Reporte de recorrido**

Del: 20/03/2015  
Hasta: 26/03/2015  
Usuario: exurveybc  
Proceso: PEF 2014-2015

<b>Identificador</b>	41088	<b>Estado</b>	BAJA CALIFORNIA
<b>Ticket</b>	60005	<b>Municipio</b>	MEXICALI
<b>Fecha de recorrido</b>	22/03/2015 10:53	<b>Colonia</b>	televisora
<b>Latitud</b>	32.61164806	<b>Calle</b>	anahuac
<b>Longitud</b>	-115.47885719	<b>Numero</b>	sn
<b>Device ID</b>	IFE-Desktop v1.0	<b>Distrito</b>	
<b>Partido</b>	Partido Movimiento Ciudadano	<b>Cargo</b>	Diputado
<b>Candidato</b>			
<b>Otro Candidato</b>	triny vaca		

**Observaciones:** candidata a diputada. federal por el partido mc locutora de estacion de radio



**TIPO DE ANUNCIO**

Panorámicos

**TAMAÑO**

12 x 7



**Sistema Integral de Monitoreo de Espectaculares**  
**Reporte de recorrido**

Del: 20/03/2015  
Hasta: 26/03/2015  
Usuario: exurveybc  
Proceso: PEF 2014-2015

<b>Identificador</b>	41122	<b>Estado</b>	BAJA CALIFORNIA
<b>Ticket</b>	60017	<b>Municipio</b>	TIJUANA
<b>Fecha de recorrido</b>	24/03/2015 11:26	<b>Colonia</b>	florido 3ra seccion
<b>Latitud</b>	32.46904144	<b>Calle</b>	blvd el refugio
<b>Longitud</b>	-116.86272268	<b>Numero</b>	sn
<b>Device ID</b>	IFE-Desktop v1.0	<b>Distrito</b>	
<b>Partido</b>	Partido Movimiento Ciudadano	<b>Cargo</b>	Diputado
<b>Candidato</b>			
<b>Otro Candidato</b>	saul garcia		

**Observaciones:** procesos anteriores



**TIPO DE ANUNCIO**

Muros

**TAMAÑO**

12 x 3

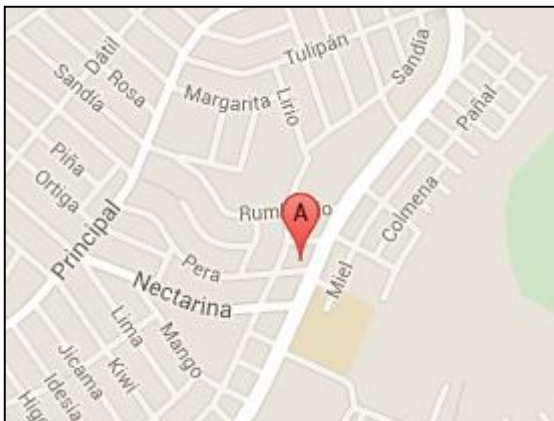

**Sistema Integral de Monitoreo de Espectaculares**  
**Reporte de recorrido**

Del: 26/03/2015  
Hasta: 26/03/2015  
Usuario: exurveydgo  
Proceso: PEF 2014-2015

<b>Identificador</b>	41496	<b>Estado</b>	DURANGO
<b>Ticket</b>	60161	<b>Municipio</b>	DURANGO
<b>Fecha de recorrido</b>	26/03/2015 10:52	<b>Colonia</b>	fraccionamiento las nubes
		<b>Calle</b>	avenida fidel velazquez
<b>Latitud</b>	24.05811649	<b>Numero</b>	sin numero
<b>Longitud</b>	-104.59822794	<b>Distrito</b>	
<b>Device ID</b>	IFE-Desktop v1.0		
<b>Partido</b>	Partido Movimiento Ciudadano	<b>Cargo</b>	Genérico Federal
<b>Candidato</b>			
<b>Otro Candidato</b>	institucional		

**Observaciones:** institucional solo nombre del partido e imagen



**TIPO DE ANUNCIO**

Muros

**TAMAÑO**

1 x 1.2

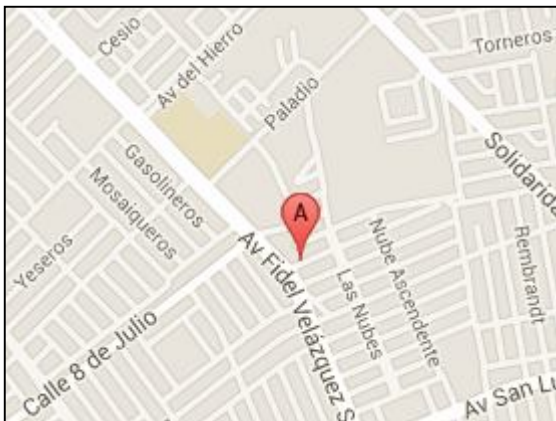

**Sistema Integral de Monitoreo de Espectaculares**  
**Reporte de recorrido**

Del: 26/03/2015  
Hasta: 26/03/2015  
Usuario: exurveydgo  
Proceso: PEF 2014-2015

<b>Identificador</b>	41497	<b>Estado</b>	DURANGO
<b>Ticket</b>	60161	<b>Municipio</b>	DURANGO
<b>Fecha de recorrido</b>	26/03/2015 10:59	<b>Colonia</b>	fraccionamiento las nubes
<b>Latitud</b>	24.05804363	<b>Calle</b>	avenida fidel velazquez
<b>Longitud</b>	-104.59807008	<b>Numero</b>	sin numero
<b>Device ID</b>	IFE-Desktop v1.0	<b>Distrito</b>	
<b>Partido</b>	Partido Movimiento Ciudadano	<b>Cargo</b>	Genérico Federal
<b>Candidato</b>			
<b>Otro Candidato</b>	institucional		

**Observaciones:** institucional solo nombre del partido e imagen



**TIPO DE ANUNCIO**

Muros

**TAMAÑO**

1 x 1.2

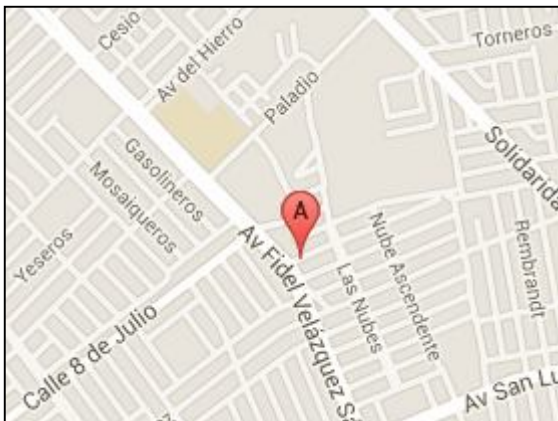



**Sistema Integral de Monitoreo de Espectaculares**  
**Reporte de recorrido**

Del: 26/03/2015  
Hasta: 26/03/2015  
Usuario: exurveydgo  
Proceso: PEF 2014-2015

<b>Identificador</b>	41498	<b>Estado</b>	DURANGO
<b>Ticket</b>	60161	<b>Municipio</b>	DURANGO
<b>Fecha de recorrido</b>	26/03/2015 11:08	<b>Colonia</b>	fraccionamiento jardines del pedregal
<b>Latitud</b>	24.05333617	<b>Calle</b>	avenida fidel velazquez
<b>Longitud</b>	-104.59630771	<b>Numero</b>	103
<b>Device ID</b>	IFE-Desktop v1.0	<b>Distrito</b>	
<b>Partido</b>	Partido Movimiento Ciudadano	<b>Cargo</b>	Genérico Federal
<b>Candidato</b>			
<b>Otro Candidato</b>	institucional		

**Observaciones:** institucional solo nombre del partido e imagen



**TIPO DE ANUNCIO**

Muros

**TAMAÑO**

2.5 x 2

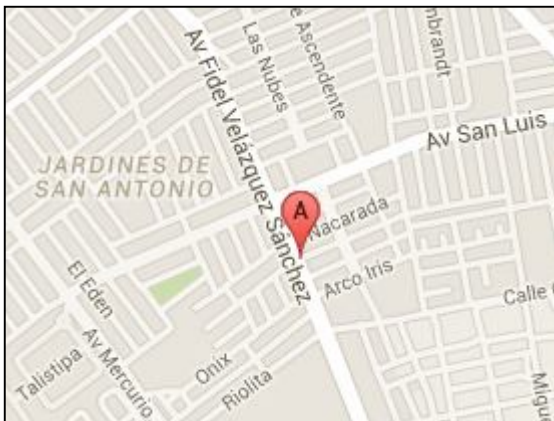

**Sistema Integral de Monitoreo de Espectaculares**  
**Reporte de recorrido**

Del: 26/03/2015  
Hasta: 26/03/2015  
Usuario: exurveydgo  
Proceso: PEF 2014-2015

<b>Identificador</b>	41501	<b>Estado</b>	DURANGO
<b>Ticket</b>	60161	<b>Municipio</b>	DURANGO
<b>Fecha de recorrido</b>	26/03/2015 11:46	<b>Colonia</b>	colonia 20 noviembre
<b>Latitud</b>	24.04568789	<b>Calle</b>	avenida fidel velasquez
<b>Longitud</b>	-104.59252607	<b>Numero</b>	sin numero
<b>Device ID</b>	IFE-Desktop v1.0	<b>Distrito</b>	
<b>Partido</b>	Partido Movimiento Ciudadano	<b>Cargo</b>	Genérico
<b>Candidato</b>			
<b>Otro Candidato</b>			

**Observaciones:** institucional solo nombre del partido e imagen



**TIPO DE ANUNCIO**

Muros

**TAMAÑO**

2 x 2



**Sistema Integral de Monitoreo de Espectaculares**  
**Reporte de recorrido**

Del: 26/03/2015  
Hasta: 26/03/2015  
Usuario: exurveydgo  
Proceso: PEF 2014-2015

<b>Identificador</b>	41502	<b>Estado</b>	DURANGO
<b>Ticket</b>	60161	<b>Municipio</b>	DURANGO
<b>Fecha de recorrido</b>	26/03/2015 11:53	<b>Colonia</b>	colonia 20 de noviembre
<b>Latitud</b>	24.04633767	<b>Calle</b>	avenida fidel velazquez
<b>Longitud</b>	-104.59283726	<b>Numero</b>	sin numero
<b>Device ID</b>	IFE-Desktop v1.0	<b>Distrito</b>	
<b>Partido</b>	Partido Movimiento Ciudadano	<b>Cargo</b>	Genérico
<b>Candidato</b>			
<b>Otro Candidato</b>			

**Observaciones:** institucional solo nombre del partido e imagen



**TIPO DE ANUNCIO**

Muros

**TAMAÑO**

2 x 1.2

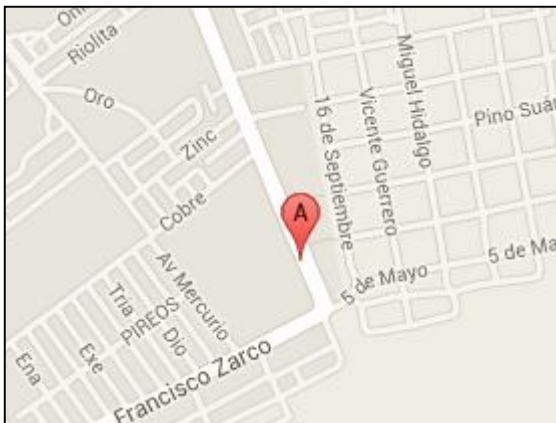

**Sistema Integral de Monitoreo de Espectaculares**  
**Reporte de recorrido**

Del: 10/03/2015  
Hasta: 02/04/2015  
Usuario: exurveytab  
Proceso: PEL 2014-2015 GUAN

<b>Identificador</b>	41989	<b>Estado</b>	TABASCO
<b>Ticket</b>	60306	<b>Municipio</b>	CENTRO
<b>Fecha de recorrido</b>	28/03/2015 11:01	<b>Colonia</b>	poblado dos montes
<b>Latitud</b>	17.99724251	<b>Calle</b>	carretera villahermosa macuspana
<b>Longitud</b>	-92.84700173	<b>Numero</b>	km 9
<b>Device ID</b>	IFE-Desktop v1.0	<b>Distrito</b>	
<b>Partido</b>	Partido Movimiento Ciudadano	<b>Cargo</b>	Genérico
<b>Candidato</b>			
<b>Otro Candidato</b>			

**Observaciones:**



**TIPO DE ANUNCIO**

Panorámicos

**TAMAÑO**

6 x 5





**Sistema Integral de Monitoreo de Espectaculares**  
**Reporte de recorrido**

Del: 10/03/2015  
Hasta: 02/04/2015  
Usuario: exurveytab  
Proceso: PEL 2014-2015 GUAN

<b>Identificador</b>	41990	<b>Estado</b>	TABASCO
<b>Ticket</b>	60306	<b>Municipio</b>	CENTRO
<b>Fecha de recorrido</b>	28/03/2015 11:06	<b>Colonia</b>	poblado dos montes
<b>Latitud</b>	17.9967725	<b>Calle</b>	carretera villahermosa macuspana
<b>Longitud</b>	-92.84644432	<b>Numero</b>	km 9
<b>Device ID</b>	IFE-Desktop v1.0	<b>Distrito</b>	
<b>Partido</b>	Partido Movimiento Ciudadano	<b>Cargo</b>	Genérico
<b>Candidato</b>			
<b>Otro Candidato</b>			

**Observaciones:**



**TIPO DE ANUNCIO**

Panorámicos

**TAMAÑO**

6 x 5



**Sistema Integral de Monitoreo de Espectaculares**  
**Reporte de recorrido**

Del: 10/03/2015  
Hasta: 02/04/2015  
Usuario: exurveytab  
Proceso: PEL 2014-2015 GUAN

<b>Identificador</b>	41999	<b>Estado</b>	TABASCO
<b>Ticket</b>	60306	<b>Municipio</b>	CENTRO
<b>Fecha de recorrido</b>	28/03/2015 14:32	<b>Colonia</b>	municipal
		<b>Calle</b>	paseo tabasco
<b>Latitud</b>	17.98430189	<b>Numero</b>	104
<b>Longitud</b>	-92.92166955	<b>Distrito</b>	
<b>Device ID</b>	IFE-Desktop v1.0		
<b>Partido</b>	Partido Movimiento Ciudadano	<b>Cargo</b>	Genérico
<b>Candidato</b>			
<b>Otro Candidato</b>			

**Observaciones:**



**TIPO DE ANUNCIO**

Panorámicos

**TAMAÑO**

3 x 5



**Sistema Integral de Monitoreo de Espectaculares**  
**Reporte de recorrido**

Del: 10/03/2015  
Hasta: 02/04/2015  
Usuario: exurveytab  
Proceso: PEL 2014-2015 GUAN

<b>Identificador</b>	42002	<b>Estado</b>	TABASCO
<b>Ticket</b>	60306	<b>Municipio</b>	CENTRO
<b>Fecha de recorrido</b>	28/03/2015 14:50	<b>Colonia</b>	centro
<b>Latitud</b>	17.98425705	<b>Calle</b>	paseo tabasco
<b>Longitud</b>	-92.92153334	<b>Numero</b>	102
<b>Device ID</b>	IFE-Desktop v1.0	<b>Distrito</b>	
<b>Partido</b>	Partido Movimiento Ciudadano	<b>Cargo</b>	Genérico
<b>Candidato</b>			
<b>Otro Candidato</b>			

**Observaciones:**



**TIPO DE ANUNCIO**

Panorámicos

**TAMAÑO**

4 x 4



**Sistema Integral de Monitoreo de Espectaculares**  
**Reporte de recorrido**

Del: 10/03/2015  
Hasta: 02/04/2015  
Usuario: exurveytab  
Proceso: PEL 2014-2015 GUAN

<b>Identificador</b>	42004	<b>Estado</b>	TABASCO
<b>Ticket</b>	60306	<b>Municipio</b>	CENTRO
<b>Fecha de recorrido</b>	28/03/2015 15:02	<b>Colonia</b>	centro
<b>Latitud</b>	17.98882688	<b>Calle</b>	paseo tabasco
<b>Longitud</b>	-92.92819412	<b>Numero</b>	149
<b>Device ID</b>	IFE-Desktop v1.0	<b>Distrito</b>	
<b>Partido</b>	Partido Movimiento Ciudadano	<b>Cargo</b>	Genérico
<b>Candidato</b>			
<b>Otro Candidato</b>			

**Observaciones:** lona colgada en una pantalla

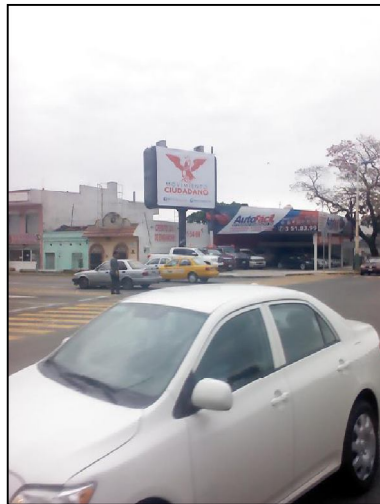

**TIPO DE ANUNCIO**

Muebles urbanos de publicidad

**TAMAÑO**

5 x 5

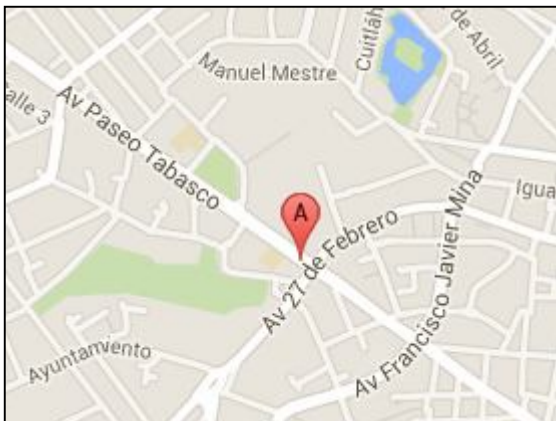
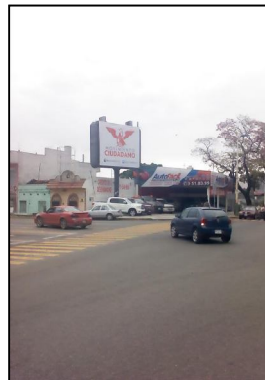



**Sistema Integral de Monitoreo de Espectaculares**  
**Reporte de recorrido**

Del: 10/03/2015  
Hasta: 02/04/2015  
Usuario: exurveytab  
Proceso: PEL 2014-2015 GUAN

<b>Identificador</b>	42005	<b>Estado</b>	TABASCO
<b>Ticket</b>	60306	<b>Municipio</b>	CENTRO
<b>Fecha de recorrido</b>	28/03/2015 15:11	<b>Colonia</b>	2006
		<b>Calle</b>	av. mendez
<b>Latitud</b>	17.99126091	<b>Numero</b>	
<b>Longitud</b>	-92.93359704	<b>Distrito</b>	
<b>Device ID</b>	IFE-Desktop v1.0		
<b>Partido</b>	Partido Movimiento Ciudadano	<b>Cargo</b>	Genérico
<b>Candidato</b>			
<b>Otro Candidato</b>			

**Observaciones:**



**TIPO DE ANUNCIO**

Panorámicos

**TAMAÑO**

6 x 5

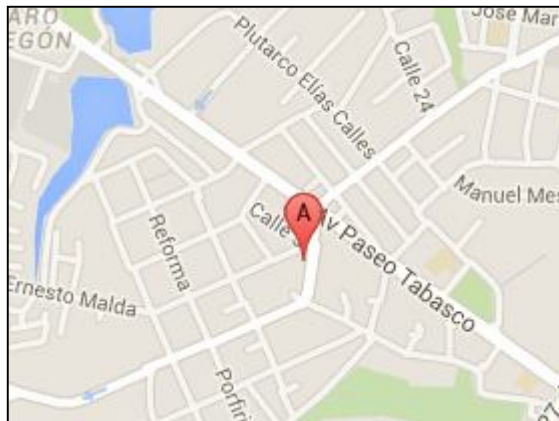

**Sistema Integral de Monitoreo de Espectaculares**  
**Reporte de recorrido**

Del: 10/03/2015  
Hasta: 02/04/2015  
Usuario: exurveytab  
Proceso: PEL 2014-2015 GUAN

<b>Identificador</b>	42009	<b>Estado</b>	TABASCO
<b>Ticket</b>	60312	<b>Municipio</b>	PARAISO
<b>Fecha de recorrido</b>	29/03/2015 12:18	<b>Colonia</b>	centro
		<b>Calle</b>	5 mayo
		<b>Numero</b>	305
<b>Latitud</b>	18.39343703	<b>Distrito</b>	
<b>Longitud</b>	-93.21664947		
<b>Device ID</b>	IFE-Desktop v1.0		
<b>Partido</b>	Partido Movimiento Ciudadano	<b>Cargo</b>	Genérico
<b>Candidato</b>			
<b>Otro Candidato</b>			

**Observaciones:** sin lema

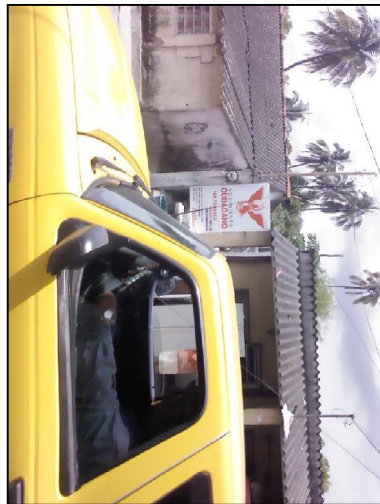

**TIPO DE ANUNCIO**

Mantas

**TAMAÑO**

1 x 2

