

Sistema Integral de Monitoreo de Espectaculares
Reporte de recorrido

Del: **17/03/2015**
Hasta: **22/03/2015**
Usuario: **exurveydf**
Proceso: **PEF 2014-2015**

Identificador	41422	Estado	DISTRITO FEDERAL
Ticket	60119	Municipio	TLAHUAC
Fecha de recorrido	22/03/2015 17:13	Colonia	COL NOPALERA
Latitud	19.30009095	Calle	AV TLAHUAC
Longitud	-99.04879998	Numero	SN
Device ID	IFE-Desktop v1.0	Distrito	
Partido	Partido Revolucionario Institucional	Cargo	Genérico
Candidato			
Otro Candidato			

Observaciones: SUSANA DEL RAZO JEFA DELEGACIONAL



TIPO DE ANUNCIO

Muros

TAMAÑO

6 x 6

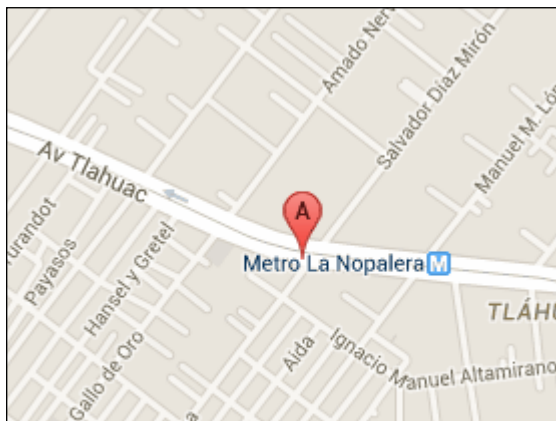

Sistema Integral de Monitoreo de Espectaculares

Reporte de recorrido

Del: **20/03/2015**

Hasta: **26/03/2015**

Usuario: **exurveyoax**

Proceso: **PEF 2014-2015**

Identificador 41860
Ticket 60270
Fecha de recorrido 26/03/2015 11:10

Estado OAXACA
Municipio OAXACA DE JUAREZ
Colonia santa cruz xoxocotlan
Calle guadalupe hinojosa
Numero sn
Distrito

Latitud 16.99633274
Longitud -96.74208293
Device ID IFE-Desktop v1.0

Partido Partido de la Revolución Democrática
Candidato
Otro Candidato

Cargo Genérico

Observaciones:



TIPO DE ANUNCIO

Muros

TAMAÑO

1 x 1



Sistema Integral de Monitoreo de Espectaculares
Reporte de recorrido

Del: 20/03/2015
Hasta: 26/03/2015
Usuario: exurveytamps
Proceso: PEF 2014-2015

Identificador	42385	Estado	TAMAULIPAS
Ticket	60378	Municipio	REYNOSA
Fecha de recorrido	23/03/2015 11:29	Colonia	del maestro
Latitud	26.03349252	Calle	carretera san fernando
Longitud	-98.27860166	Numero	s/n
Device ID	IFE-Desktop v1.0	Distrito	
Partido	Partido Revolucionario Institucional	Cargo	Genérico
Candidato			
Otro Candidato			

Observaciones: reynosa distrito 2



TIPO DE ANUNCIO

Muros

TAMAÑO

4 x 3

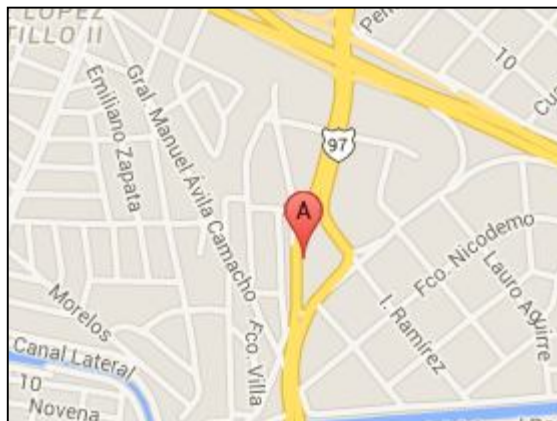

Sistema Integral de Monitoreo de Espectaculares
Reporte de recorrido

Del: 20/03/2015
Hasta: 26/03/2015
Usuario: exurveytamps
Proceso: PEF 2014-2015

Identificador	42386	Estado	TAMAULIPAS
Ticket	60378	Municipio	REYNOSA
Fecha de recorrido	23/03/2015 11:36	Colonia	el maestro
Latitud	26.03405351	Calle	ignacio ramirez
Longitud	-98.27765704	Numero	s/n
Device ID	IFE-Desktop v1.0	Distrito	
Partido	Partido Revolucionario Institucional	Cargo	Diputado
Candidato			
Otro Candidato	neto robinson		

Observaciones: reynosa distrito 2



TIPO DE ANUNCIO

Muros

TAMAÑO

3 x 6

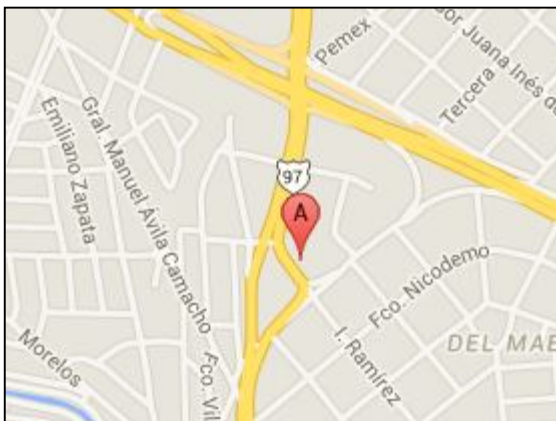

Sistema Integral de Monitoreo de Espectaculares
Reporte de recorrido

Del: 20/03/2015
Hasta: 26/03/2015
Usuario: exurveytamps
Proceso: PEF 2014-2015

Identificador	42389	Estado	TAMAULIPAS
Ticket	60378	Municipio	REYNOSA
Fecha de recorrido	23/03/2015 12:12	Colonia	almaguer
Latitud	26.0235514	Calle	carretera rio bravo
Longitud	-98.23919638	Numero	s/n
Device ID	IFE-Desktop v1.0	Distrito	
Partido	Partido Revolucionario Institucional	Cargo	Genérico
Candidato			
Otro Candidato			

Observaciones: reynosa distrito 2



TIPO DE ANUNCIO

Panorámicos

TAMAÑO

20 x 5



Sistema Integral de Monitoreo de Espectaculares
Reporte de recorrido

Del: 20/03/2015
Hasta: 26/03/2015
Usuario: exurveytamps
Proceso: PEF 2014-2015

Identificador	42391	Estado	TAMAULIPAS
Ticket	60378	Municipio	REYNOSA
Fecha de recorrido	23/03/2015 12:41	Colonia	jacinto lopez
Latitud	26.04327653	Calle	libramiento matamoros
Longitud	-98.29853601	Numero	s/n
Device ID	IFE-Desktop v1.0	Distrito	
Partido	Partido Revolucionario Institucional	Cargo	Genérico
Candidato			
Otro Candidato			

Observaciones: reynosa distrito 2

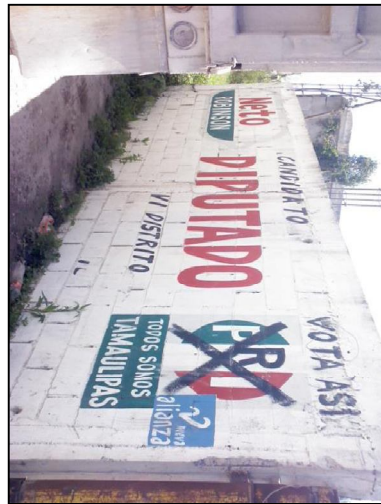

TIPO DE ANUNCIO

Muros

TAMAÑO

6 x 3



Sistema Integral de Monitoreo de Espectaculares
Reporte de recorrido

Del: 20/03/2015
Hasta: 26/03/2015
Usuario: exurveytamps
Proceso: PEF 2014-2015

Identificador	42393	Estado	TAMAULIPAS
Ticket	60378	Municipio	REYNOSA
Fecha de recorrido	23/03/2015 13:06	Colonia	ampliacion rodriguez
Latitud	26.07007103	Calle	boulevard morelos
Longitud	-98.28791495	Numero	s/n
Device ID	IFE-Desktop v1.0	Distrito	
Partido	Partido Revolucionario Institucional	Cargo	Diputado
Candidato			
Otro Candidato	carlos ernesto solis gomez		

Observaciones: reynosa distrito 2



TIPO DE ANUNCIO

Muros

TAMAÑO

8 x 3

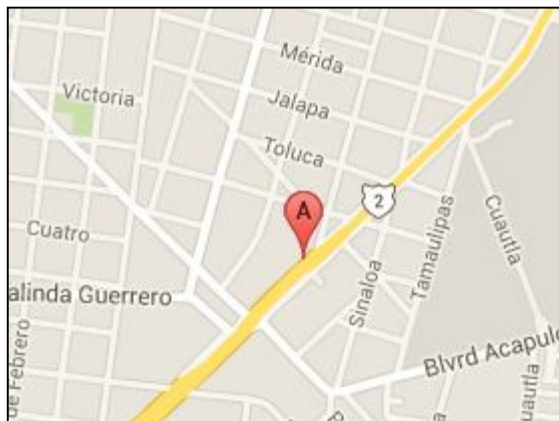

Sistema Integral de Monitoreo de Espectaculares
Reporte de recorrido

Del: 20/03/2015
Hasta: 26/03/2015
Usuario: exurveytamps
Proceso: PEF 2014-2015

Identificador	42398	Estado	TAMAULIPAS
Ticket	60378	Municipio	VICTORIA
Fecha de recorrido	24/03/2015 10:47	Colonia	altavista
Latitud	23.72588769	Calle	manuel doblado
Longitud	-99.18025694	Numero	s/n
Device ID	IFE-Desktop v1.0	Distrito	
Partido	Partido Revolucionario Institucional	Cargo	Genérico
Candidato			
Otro Candidato			

Observaciones: ciudad victoria distrito 5

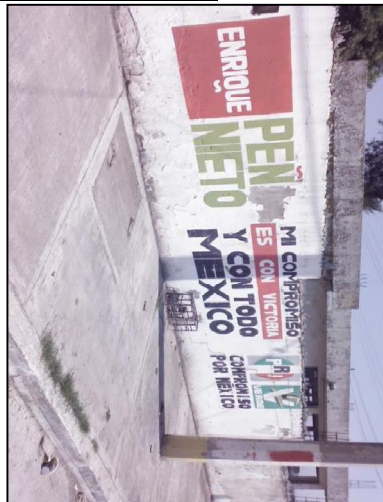

TIPO DE ANUNCIO

Muros

TAMAÑO

4 x 5



Sistema Integral de Monitoreo de Espectaculares
Reporte de recorrido

Del: 20/03/2015
Hasta: 26/03/2015
Usuario: exurveytamps
Proceso: PEF 2014-2015

Identificador	42405	Estado	TAMAULIPAS
Ticket	60378	Municipio	VICTORIA
Fecha de recorrido	24/03/2015 12:27	Colonia	guadalupe mainero
Latitud	23.7247491	Calle	j b tijerina
Longitud	-99.14466262	Numero	s/n
Device ID	IFE-Desktop v1.0	Distrito	
Partido	Partido Revolucionario Institucional	Cargo	Diputado
Candidato			
Otro Candidato	ricardo rodriguez		

Observaciones: ciudad victoria distrito 5



TIPO DE ANUNCIO

Muros

TAMAÑO

10 x 5



Sistema Integral de Monitoreo de Espectaculares
Reporte de recorrido

Del: 20/03/2015
Hasta: 26/03/2015
Usuario: exurveytamps
Proceso: PEF 2014-2015

Identificador	42407	Estado	TAMAULIPAS
Ticket	60378	Municipio	TAMPICO
Fecha de recorrido	26/03/2015 10:24	Colonia	colonia otomi
Latitud	22.23891972	Calle	privada pedro j mendez
Longitud	-97.86648502	Numero	s/n
Device ID	IFE-Desktop v1.0	Distrito	
Partido	Partido Revolucionario Institucional	Cargo	Genérico
Candidato			
Otro Candidato			

Observaciones: tampico distrito 8



TIPO DE ANUNCIO

Muros

TAMAÑO

2 x 3



Sistema Integral de Monitoreo de Espectaculares
Reporte de recorrido

Del: 20/03/2015
Hasta: 26/03/2015
Usuario: exurveytamps
Proceso: PEF 2014-2015

Identificador	42428	Estado	TAMAULIPAS
Ticket	60378	Municipio	TAMPICO
Fecha de recorrido	26/03/2015 14:37	Colonia	tamaulipas
Latitud	22.22306783	Calle	boulevard adolfo lopez mateos
Longitud	-97.85007294	Numero	s/n
Device ID	IFE-Desktop v1.0	Distrito	
Partido	Partido Revolucionario Institucional	Cargo	Genérico
Candidato			
Otro Candidato			

Observaciones: tampico distrito 8



TIPO DE ANUNCIO

Mantas

TAMAÑO

1 x 1



Sistema Integral de Monitoreo de Espectaculares
Reporte de recorrido

Del: 20/03/2015
Hasta: 26/03/2015
Usuario: exurveytamps
Proceso: PEF 2014-2015

Identificador	42440	Estado	TAMAULIPAS
Ticket	60378	Municipio	TAMPICO
Fecha de recorrido	26/03/2015 16:33	Colonia	tancol
Latitud	22.30068503	Calle	rivera champayan
Longitud	-97.89530093	Numero	s/n
Device ID	IFE-Desktop v1.0	Distrito	
Partido	Partido Revolucionario Institucional	Cargo	Genérico
Candidato			
Otro Candidato			

Observaciones: tampico distrito 8



TIPO DE ANUNCIO

Muros

TAMAÑO

12 x 2



Sistema Integral de Monitoreo de Espectaculares
Reporte de recorrido

Del: 20/03/2015
Hasta: 26/03/2015
Usuario: exurveytamps
Proceso: PEF 2014-2015

Identificador	42441	Estado	TAMAULIPAS
Ticket	60378	Municipio	TAMPICO
Fecha de recorrido	26/03/2015 16:40	Colonia	tancol
Latitud	22.30126742	Calle	ribera de chapmayan
Longitud	-97.89613847	Numero	s/n
Device ID	IFE-Desktop v1.0	Distrito	
Partido	Partido Revolucionario Institucional	Cargo	Genérico
Candidato			
Otro Candidato			

Observaciones: tampico distrito 8



TIPO DE ANUNCIO

Muros

TAMAÑO

6 x 2



Sistema Integral de Monitoreo de Espectaculares
Reporte de recorrido

Del: 20/03/2015
Hasta: 26/03/2015
Usuario: exurveytamps
Proceso: PEF 2014-2015

Identificador	42444	Estado	TAMAULIPAS
Ticket	60378	Municipio	TAMPICO
Fecha de recorrido	26/03/2015 17:21	Colonia	lopez portillo
Latitud	22.29759476	Calle	avenida monterrey
Longitud	-97.85525537	Numero	s/n
Device ID	IFE-Desktop v1.0	Distrito	
Partido	Partido Revolucionario Institucional	Cargo	Genérico
Candidato			
Otro Candidato			

Observaciones: tampico distrito 8

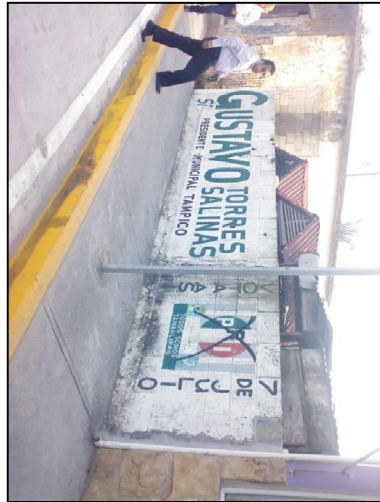
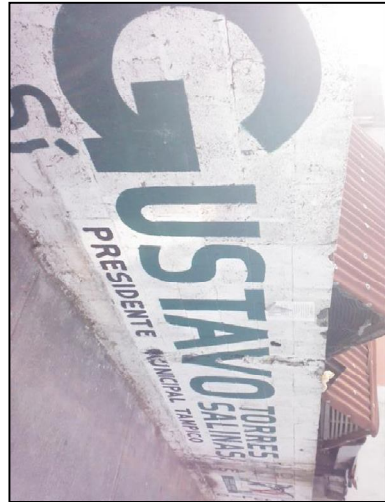

TIPO DE ANUNCIO

Muros

TAMAÑO

12 x 3





Sistema Integral de Monitoreo de Espectaculares

Reporte de recorrido

Del: 21/03/2015
Hasta: 26/03/2015
Usuario: exurveychih
Proceso: PEF 2014-2015

Identificador	41151	Estado	CHIHUAHUA
Ticket	60035	Municipio	CHIHUAHUA
Fecha de recorrido	21/03/2015 12:23	Colonia	nuevo ipodromo
Latitud	31.65043349	Calle	eje vial juan gabriel
Longitud	-106.44692757	Numero	s/n
Device ID	IFE-Desktop v1.0	Distrito	
Partido	Partido Revolucionario Institucional	Cargo	Diputado
Candidato			
Otro Candidato	jorge gutierrez		

Observaciones: distrito 1 cd juarez otro proceso



TIPO DE ANUNCIO

Muros

TAMAÑO

7 x 3



Sistema Integral de Monitoreo de Espectaculares
Reporte de recorrido

Del: 21/03/2015
Hasta: 26/03/2015
Usuario: exurveychih
Proceso: PEF 2014-2015

Identificador	41154	Estado	CHIHUAHUA
Ticket	60035	Municipio	CHIHUAHUA
Fecha de recorrido	21/03/2015 12:58	Colonia	colonial del valle
Latitud	31.6313769	Calle	sntos dumont
Longitud	-106.45913891	Numero	s/n
Device ID	IFE-Desktop v1.0	Distrito	
Partido	Partido Revolucionario Institucional	Cargo	Diputado
Candidato			
Otro Candidato	gloria porras		

Observaciones: dist. 1 cd juarez



TIPO DE ANUNCIO

Muros

TAMAÑO

5 x 2.5

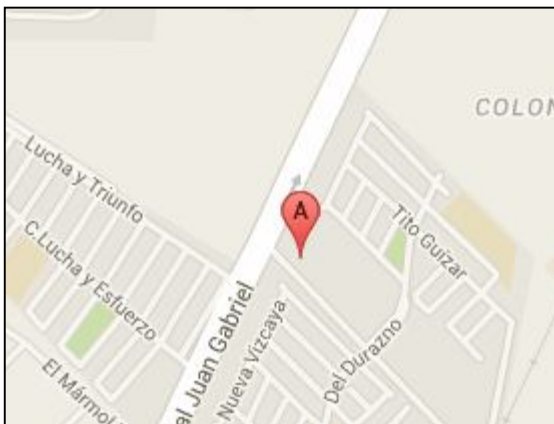

Sistema Integral de Monitoreo de Espectaculares
Reporte de recorrido

Del: 21/03/2015
Hasta: 26/03/2015
Usuario: exurveychih
Proceso: PEF 2014-2015

Identificador	41158	Estado	CHIHUAHUA
Ticket	60035	Municipio	CHIHUAHUA
Fecha de recorrido	21/03/2015 14:20	Colonia	col kilometro 20
Latitud	31.60826153	Calle	gral. nicolas rodriguez
Longitud	-106.45333417	Numero	sin numero
Device ID	IFE-Desktop v1.0	Distrito	
Partido	Partido Revolucionario Institucional	Cargo	Senador
Candidato	patricio		
Otro Candidato			

Observaciones: dist. 1 cd juarez proceso anteriores



TIPO DE ANUNCIO

Muros

TAMAÑO

10 x 1



Sistema Integral de Monitoreo de Espectaculares
Reporte de recorrido

Del: 21/03/2015
Hasta: 26/03/2015
Usuario: exurveychih
Proceso: PEF 2014-2015

Identificador	41162	Estado	CHIHUAHUA
Ticket	60035	Municipio	CHIHUAHUA
Fecha de recorrido	21/03/2015 15:38	Colonia	alcaldes
Latitud	31.63719087	Calle	manuel meza
Longitud	-106.40554396	Numero	sin numero
Device ID	IFE-Desktop v1.0	Distrito	
Partido	Partido Revolucionario Institucional	Cargo	Senador
Candidato			
Otro Candidato	lilia merodio		

Observaciones: distrito 1 cd juarez proceso anterior

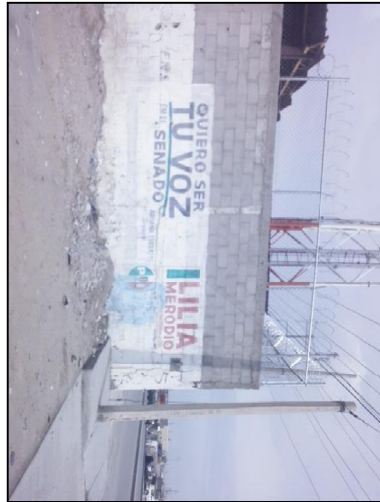

TIPO DE ANUNCIO

Muros

TAMAÑO

7 x 1.4



Sistema Integral de Monitoreo de Espectaculares
Reporte de recorrido

Del: 21/03/2015
Hasta: 26/03/2015
Usuario: exurveychih
Proceso: PEF 2014-2015

Identificador	41163	Estado	CHIHUAHUA
Ticket	60035	Municipio	CHIHUAHUA
Fecha de recorrido	21/03/2015 15:57	Colonia	fraccionamiento roma
Latitud	31.63675528	Calle	humariza
Longitud	-106.40567291	Numero	s/n
Device ID	IFE-Desktop v1.0	Distrito	
Partido	Partido Revolucionario Institucional	Cargo	Diputado
Candidato			
Otro Candidato	laurencio		

Observaciones: incluye el nombre de pena nieta



TIPO DE ANUNCIO

Muros

TAMAÑO

12 x 3



Sistema Integral de Monitoreo de Espectaculares
Reporte de recorrido

Del: 21/03/2015
Hasta: 26/03/2015
Usuario: exurveychih
Proceso: PEF 2014-2015

Identificador	41164	Estado	CHIHUAHUA
Ticket	60035	Municipio	CHIHUAHUA
Fecha de recorrido	21/03/2015 16:20	Colonia	horizontes del sur
Latitud	31.62037568	Calle	ramon rayon
Longitud	-106.37442475	Numero	s/n
Device ID	IFE-Desktop v1.0	Distrito	
Partido	Partido Revolucionario Institucional	Cargo	Diputado
Candidato			
Otro Candidato	rene franco		

Observaciones: distrito 1 cd juarez proceso anterior



TIPO DE ANUNCIO

Muros

TAMAÑO

6 x 3

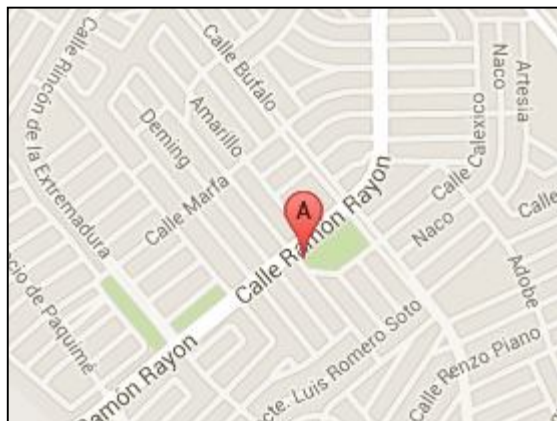

Sistema Integral de Monitoreo de Espectaculares
Reporte de recorrido

Del: 21/03/2015
Hasta: 26/03/2015
Usuario: exurveychih
Proceso: PEF 2014-2015

Identificador	41178	Estado	CHIHUAHUA
Ticket	60041	Municipio	CHIHUAHUA
Fecha de recorrido	22/03/2015 12:55	Colonia	francisco sarabia
Latitud	31.74361738	Calle	chiapas
Longitud	-106.525797	Numero	sin numero
Device ID	IFE-Desktop v1.0	Distrito	
Partido	Partido Revolucionario Institucional	Cargo	Presidente
Candidato			
Otro Candidato	enrique pena nieta		

Observaciones: distrito 2 cd juarez otro proceso electoral compromiso con mexico

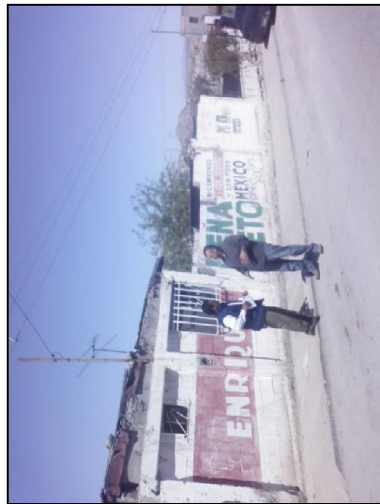
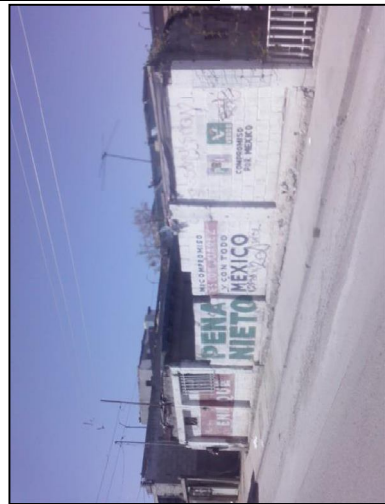

TIPO DE ANUNCIO

Muros

TAMAÑO

15 x 2.5



Sistema Integral de Monitoreo de Espectaculares
Reporte de recorrido

Del: 21/03/2015
Hasta: 26/03/2015
Usuario: exurveychih
Proceso: PEF 2014-2015

Identificador	41179	Estado	CHIHUAHUA
Ticket	60041	Municipio	CHIHUAHUA
Fecha de recorrido	22/03/2015 13:09	Colonia	felipe angeles
Latitud	31.7568387	Calle	arroyo de las vivoras
Longitud	-106.52129063	Numero	sin numero
Device ID	IFE-Desktop v1.0	Distrito	
Partido	Partido Revolucionario Institucional	Cargo	Diputado
Candidato			
Otro Candidato	jose jesus diaz monarrez		

Observaciones: distrito 2 cd juarez otro proceso electoral

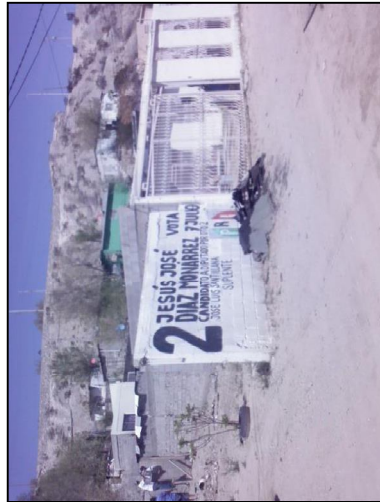

TIPO DE ANUNCIO

Muros

TAMAÑO

4 x 2.5



Sistema Integral de Monitoreo de Espectaculares
Reporte de recorrido

Del: 21/03/2015
Hasta: 26/03/2015
Usuario: exurveychih
Proceso: PEF 2014-2015

Identificador	41181	Estado	CHIHUAHUA
Ticket	60041	Municipio	CHIHUAHUA
Fecha de recorrido	22/03/2015 13:36	Colonia	bella vista
Latitud	31.74360177	Calle	ma martinez
Longitud	-106.49173151	Numero	sin numero
Device ID	IFE-Desktop v1.0	Distrito	
Partido	Partido Revolucionario Institucional	Cargo	Presidente
Candidato			
Otro Candidato	enrique serrano		

Observaciones: distrito 2 cd juarez otro proceso electoral

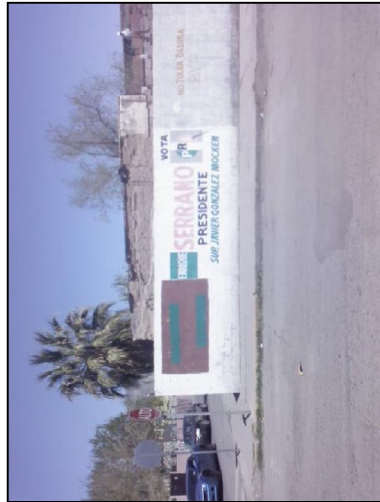

TIPO DE ANUNCIO

Muros

TAMAÑO

6 x 2.5

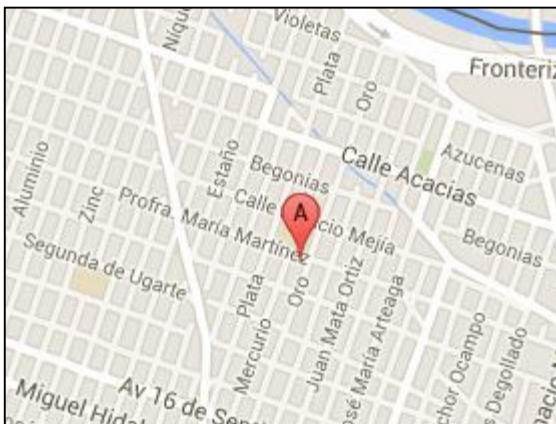

Sistema Integral de Monitoreo de Espectaculares
Reporte de recorrido

Del: 21/03/2015
Hasta: 26/03/2015
Usuario: exurveychih
Proceso: PEF 2014-2015

Identificador	41183	Estado	CHIHUAHUA
Ticket	60041	Municipio	CHIHUAHUA
Fecha de recorrido	22/03/2015 13:57	Colonia	josefa ortiz de dominguez
Latitud	31.74594757	Calle	carrizo
Longitud	-106.51114479	Numero	sin numero
Device ID	IFE-Desktop v1.0	Distrito	
Partido	Partido Revolucionario Institucional	Cargo	Diputado
Candidato			
Otro Candidato	jesus jose diaz monarrez		

Observaciones: distrito 2 cd juarez otro proceso electoral



TIPO DE ANUNCIO

Muros

TAMAÑO

7 x 1.5



Sistema Integral de Monitoreo de Espectaculares
Reporte de recorrido

Del: 21/03/2015
Hasta: 26/03/2015
Usuario: exurveychih
Proceso: PEF 2014-2015

Identificador	41186	Estado	CHIHUAHUA
Ticket	60047	Municipio	CHIHUAHUA
Fecha de recorrido	23/03/2015 10:47	Colonia	aeropuerto
Latitud	31.66244204	Calle	anemona
Longitud	-106.39037039	Numero	s/n
Device ID	IFE-Desktop v1.0	Distrito	
Partido	Partido Revolucionario Institucional	Cargo	Diputado
Candidato			
Otro Candidato	lilia merodio		

Observaciones: distrito 3 cd juarez otro proceso electoral

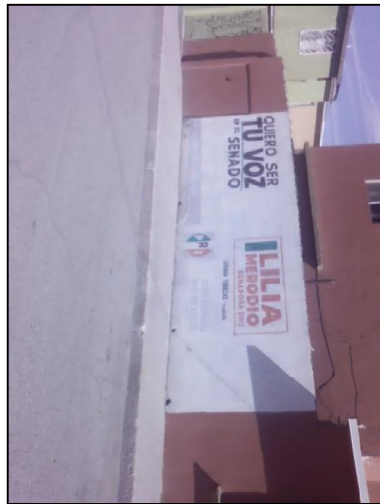
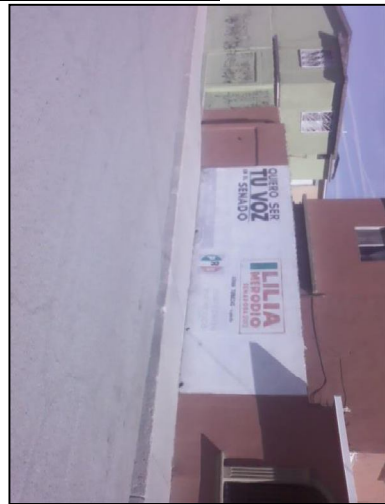

TIPO DE ANUNCIO

Muros

TAMAÑO

5 x 2





Sistema Integral de Monitoreo de Espectaculares

Reporte de recorrido

Del: 21/03/2015
Hasta: 26/03/2015
Usuario: exurveychih
Proceso: PEF 2014-2015

Identificador	41193	Estado	CHIHUAHUA
Ticket	60053	Municipio	CHIHUAHUA
Fecha de recorrido	24/03/2015 10:01	Colonia	primero de mayo
Latitud	31.66115387	Calle	pablo lopez
Longitud	-106.46137111	Numero	s/n
Device ID	IFE-Desktop v1.0	Distrito	
Partido	Partido Revolucionario Institucional	Cargo	Diputado
Candidato			
Otro Candidato	e pn		

Observaciones: distrito 4 cd juarez otro proceso electoral



TIPO DE ANUNCIO

Muros

TAMAÑO

12 x 3



Sistema Integral de Monitoreo de Espectaculares
Reporte de recorrido

Del: 21/03/2015
Hasta: 26/03/2015
Usuario: exurveychih
Proceso: PEF 2014-2015

Identificador	41194	Estado	CHIHUAHUA
Ticket	60053	Municipio	CHIHUAHUA
Fecha de recorrido	24/03/2015 10:23	Colonia	azteca
		Calle	chichimecas
Latitud	31.70067615	Numero	sin numero
Longitud	-106.46234003	Distrito	
Device ID	IFE-Desktop v1.0		
Partido	Partido Revolucionario Institucional	Cargo	Diputado
Candidato			
Otro Candidato	paty alamillo		

Observaciones: distrito 4 cd juarez otro proceso electoral



TIPO DE ANUNCIO

Muros

TAMAÑO

14 x 4



Sistema Integral de Monitoreo de Espectaculares
Reporte de recorrido

Del: 18/03/2015
Hasta: 18/03/2015
Usuario: exurveymich
Proceso: PEF 2014-2015

Identificador	41714	Estado	MICHOACAN
Ticket	60227	Municipio	MORELIA
Fecha de recorrido	18/03/2015 10:21	Colonia	col gertrudis bocanegra
Latitud	19.69398454	Calle	av madero pte
Longitud	-101.21147047	Numero	453
Device ID	IFE-Desktop v1.0	Distrito	
Partido	Partido Revolucionario Institucional	Cargo	Genérico
Candidato			
Otro Candidato			

Observaciones: ninguna



TIPO DE ANUNCIO

Panorámicos

TAMAÑO

4 x 5



Sistema Integral de Monitoreo de Espectaculares
Reporte de recorrido

Del: 18/03/2015
Hasta: 18/03/2015
Usuario: exurveymich
Proceso: PEF 2014-2015

Identificador	41716	Estado	MICHOACAN
Ticket	60227	Municipio	MORELIA
Fecha de recorrido	18/03/2015 10:58	Colonia	col. vista bella
Latitud	19.6798079	Calle	calzada la huerta
Longitud	-101.21826033	Numero	sin numero
Device ID	IFE-Desktop v1.0	Distrito	
Partido	Partido Revolucionario Institucional	Cargo	Genérico
Candidato			
Otro Candidato			

Observaciones: ninguna



TIPO DE ANUNCIO

Puentes

TAMAÑO

10 x 2.5

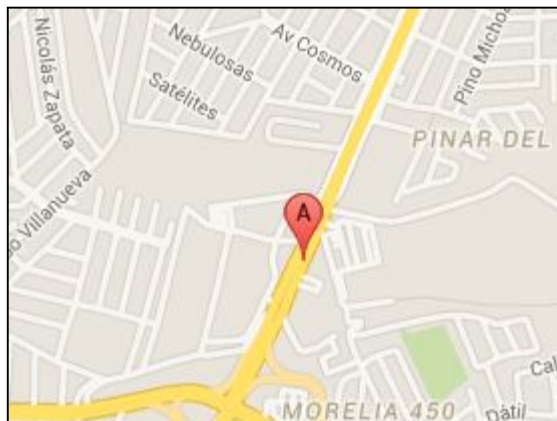

Sistema Integral de Monitoreo de Espectaculares
Reporte de recorrido

Del: 18/03/2015
Hasta: 18/03/2015
Usuario: exurveymich
Proceso: PEF 2014-2015

Identificador	41721	Estado	MICHOACAN
Ticket	60227	Municipio	MORELIA
Fecha de recorrido	18/03/2015 12:11	Colonia	victor manuel tinoco rubi
Latitud	19.70061786	Calle	avenida madero poniente
Longitud	-101.24235277	Numero	5041
Device ID	IFE-Desktop v1.0	Distrito	
Partido	Partido Revolucionario Institucional	Cargo	Genérico
Candidato			
Otro Candidato			

Observaciones: ninguna



TIPO DE ANUNCIO

Panorámicos

TAMAÑO

10 x 5



Sistema Integral de Monitoreo de Espectaculares
Reporte de recorrido

Del: 18/03/2015
Hasta: 18/03/2015
Usuario: exurveymich
Proceso: PEF 2014-2015

Identificador	41724	Estado	MICHOACAN
Ticket	60233	Municipio	MORELIA
Fecha de recorrido	18/03/2015 16:06	Colonia	ocolusen
Latitud	19.68774824	Calle	avenida camelinas
Longitud	-101.15903146	Numero	sin numero
Device ID	IFE-Desktop v1.0	Distrito	
Partido	Partido Revolucionario Institucional	Cargo	Genérico
Candidato			
Otro Candidato			

Observaciones: ninguna



TIPO DE ANUNCIO

Panorámicos

TAMAÑO

20 x 2



Sistema Integral de Monitoreo de Espectaculares
Reporte de recorrido

Del: 18/03/2015
Hasta: 18/03/2015
Usuario: exurveymich
Proceso: PEF 2014-2015

Identificador	41725	Estado	MICHOACAN
Ticket	60233	Municipio	MORELIA
Fecha de recorrido	18/03/2015 16:25	Colonia	poblado ocolusen
Latitud	19.68714629	Calle	avenida camelinas
Longitud	-101.15351673	Numero	sin numero
Device ID	IFE-Desktop v1.0	Distrito	
Partido	Partido Revolucionario Institucional	Cargo	Genérico
Candidato			
Otro Candidato			

Observaciones: ninguno



TIPO DE ANUNCIO

Puentes

TAMAÑO

40 x 2



Sistema Integral de Monitoreo de Espectaculares
Reporte de recorrido

Del: 18/03/2015
Hasta: 18/03/2015
Usuario: exurveymich
Proceso: PEF 2014-2015

Identificador	41727	Estado	MICHOACAN
Ticket	60233	Municipio	MORELIA
Fecha de recorrido	18/03/2015 16:41	Colonia	san rafael
Latitud	19.69958401	Calle	periferico nueva espana
Longitud	-101.15342927	Numero	sin numero
Device ID	IFE-Desktop v1.0	Distrito	
Partido	Partido Revolucionario Institucional	Cargo	Genérico
Candidato			
Otro Candidato			

Observaciones: ninguna



TIPO DE ANUNCIO

Panorámicos

TAMAÑO

30 x 2

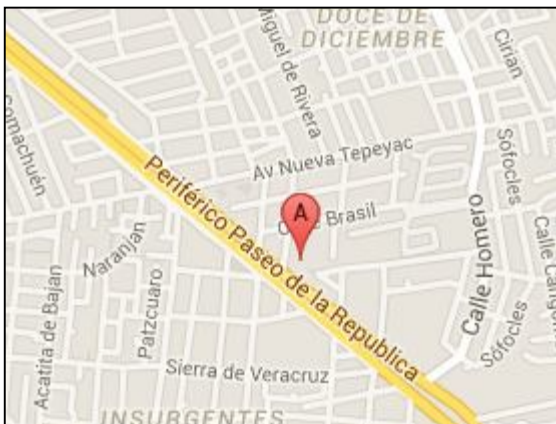

Sistema Integral de Monitoreo de Espectaculares
Reporte de recorrido

Del: 18/03/2015
Hasta: 18/03/2015
Usuario: exurveymich
Proceso: PEF 2014-2015

Identificador	41728	Estado	MICHOACAN
Ticket	60233	Municipio	MORELIA
Fecha de recorrido	18/03/2015 16:52	Colonia	hospitales de don vasco
Latitud	19.7021131	Calle	periferico nueva espana
Longitud	-101.15657145	Numero	sin numero
Device ID	IFE-Desktop v1.0	Distrito	
Partido	Partido Revolucionario Institucional	Cargo	Genérico
Candidato			
Otro Candidato			

Observaciones: ninguna



TIPO DE ANUNCIO

Panorámicos

TAMAÑO

8 x 6



Sistema Integral de Monitoreo de Espectaculares
Reporte de recorrido

Del: 18/03/2015
Hasta: 18/03/2015
Usuario: exurveymich
Proceso: PEF 2014-2015

Identificador	41729	Estado	MICHOACAN
Ticket	60233	Municipio	MORELIA
Fecha de recorrido	18/03/2015 17:03	Colonia	mirador del punhuato
Latitud	19.70474822	Calle	periferico nueva espana
Longitud	-101.15988346	Numero	sin numero
Device ID	IFE-Desktop v1.0	Distrito	
Partido	Partido Revolucionario Institucional	Cargo	Genérico
Candidato			
Otro Candidato			

Observaciones: ninguna



TIPO DE ANUNCIO

Puentes

TAMAÑO

10 x 2



Sistema Integral de Monitoreo de Espectaculares
Reporte de recorrido

Del: 18/03/2015
Hasta: 18/03/2015
Usuario: exurveymich
Proceso: PEF 2014-2015

Identificador	41730	Estado	MICHOACAN
Ticket	60233	Municipio	MORELIA
Fecha de recorrido	18/03/2015 17:11	Colonia	mirador del punhuato
Latitud	19.70475991	Calle	periferico nueva espana
Longitud	-101.1599813	Numero	sin numero
Device ID	IFE-Desktop v1.0	Distrito	
Partido	Partido Revolucionario Institucional	Cargo	Genérico
Candidato			
Otro Candidato			

Observaciones: ninguna



TIPO DE ANUNCIO

Puentes

TAMAÑO

10 x 2



Sistema Integral de Monitoreo de Espectaculares
Reporte de recorrido

Del: 18/03/2015
Hasta: 18/03/2015
Usuario: exurveymich
Proceso: PEF 2014-2015

Identificador	41731	Estado	MICHOACAN
Ticket	60233	Municipio	MORELIA
Fecha de recorrido	18/03/2015 17:17	Colonia	buenavista segunda etapa
Latitud	19.70683412	Calle	periferico nueva espana
Longitud	-101.16239451	Numero	sin numero
Device ID	IFE-Desktop v1.0	Distrito	
Partido	Partido Revolucionario Institucional	Cargo	Genérico
Candidato			
Otro Candidato			

Observaciones: ninguna



TIPO DE ANUNCIO

Puentes

TAMAÑO

10 x 2



Sistema Integral de Monitoreo de Espectaculares
Reporte de recorrido

Del: 18/03/2015
Hasta: 18/03/2015
Usuario: exurveymich
Proceso: PEF 2014-2015

Identificador	41732	Estado	MICHOACAN
Ticket	60233	Municipio	MORELIA
Fecha de recorrido	18/03/2015 17:24	Colonia	buenavista segunda etapa
Latitud	19.7068299	Calle	periferico nueva espana
Longitud	-101.16239895	Numero	sin numero
Device ID	IFE-Desktop v1.0	Distrito	
Partido	Partido Revolucionario Institucional	Cargo	Genérico
Candidato			
Otro Candidato			

Observaciones: ninguna

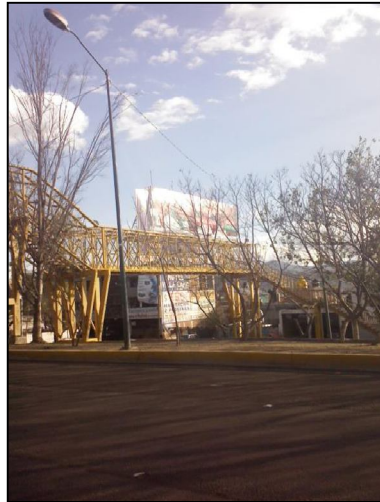
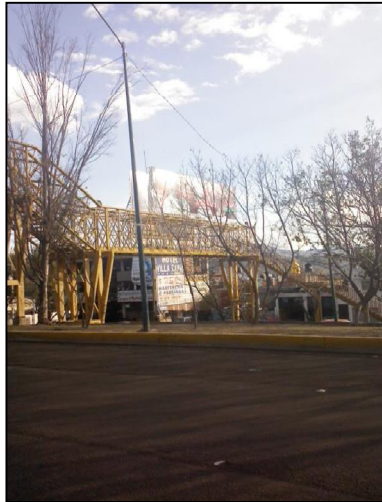

TIPO DE ANUNCIO

Puentes

TAMAÑO

10 x 2

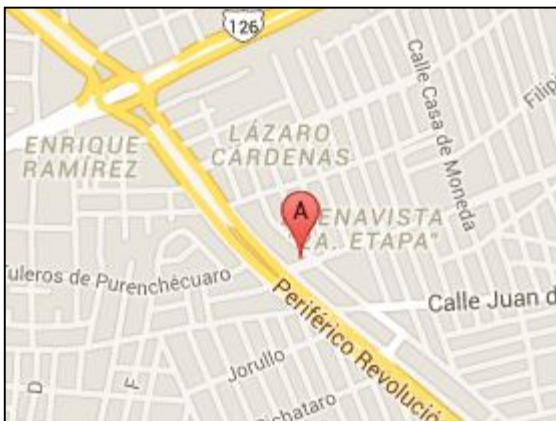

Sistema Integral de Monitoreo de Espectaculares
Reporte de recorrido

Del: 18/03/2015
Hasta: 18/03/2015
Usuario: exurveymich
Proceso: PEF 2014-2015

Identificador	41733	Estado	MICHOACAN
Ticket	60233	Municipio	MORELIA
Fecha de recorrido	18/03/2015 17:31	Colonia	isaac arriaga
Latitud	19.71010242	Calle	av madero ote
Longitud	-101.16687044	Numero	sin numero
Device ID	IFE-Desktop v1.0	Distrito	
Partido	Partido Revolucionario Institucional	Cargo	Genérico
Candidato			
Otro Candidato			

Observaciones: ninguna



TIPO DE ANUNCIO

Panorámicos

TAMAÑO

8 x 10

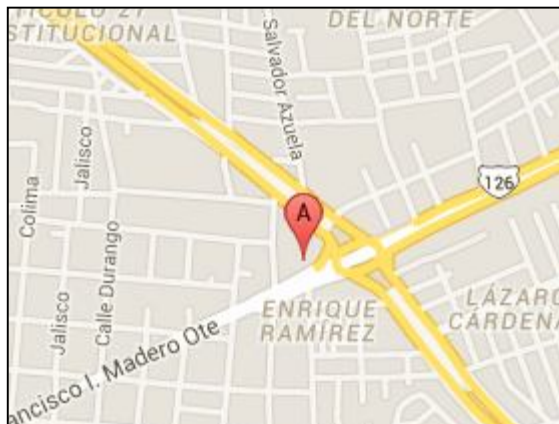

Sistema Integral de Monitoreo de Espectaculares
Reporte de recorrido

Del: 18/03/2015
Hasta: 18/03/2015
Usuario: exurveymich
Proceso: PEF 2014-2015

Identificador	41735	Estado	MICHOACAN
Ticket	60233	Municipio	MORELIA
Fecha de recorrido	18/03/2015 17:45	Colonia	vasco de quiroga
Latitud	19.70685545	Calle	av madero ote
Longitud	-101.17308628	Numero	2014
Device ID	IFE-Desktop v1.0	Distrito	
Partido	Partido Revolucionario Institucional	Cargo	Genérico
Candidato			
Otro Candidato			

Observaciones: ninguna



TIPO DE ANUNCIO

Panorámicos

TAMAÑO

3 x 4



Sistema Integral de Monitoreo de Espectaculares
Reporte de recorrido

Del: 22/03/2015
Hasta: 24/03/2015
Usuario: exurveygto
Proceso: PEF 2014-2015

Identificador	41528	Estado	GUANAJUATO
Ticket	60185	Municipio	LEON
Fecha de recorrido	22/03/2015 11:11	Colonia	el rosario
Latitud	21.15426648	Calle	blvd juan alonso de torres
Longitud	-101.68318363	Numero	
Device ID	IFE-Desktop v1.0	Distrito	
Partido	Partido Revolucionario Institucional	Cargo	Genérico
Candidato			
Otro Candidato			

Observaciones: 2 espectaculares menores a 12 mts sobre estructura



TIPO DE ANUNCIO

Panorámicos

TAMAÑO

4 x 2.5



Sistema Integral de Monitoreo de Espectaculares
Reporte de recorrido

Del: 22/03/2015
Hasta: 24/03/2015
Usuario: exurveygto
Proceso: PEF 2014-2015

Identificador	41536	Estado	GUANAJUATO
Ticket	60185	Municipio	LEON
Fecha de recorrido	22/03/2015 12:53	Colonia	leon 2
Latitud	21.10252021	Calle	blvd mariano escobedo
Longitud	-101.72968394	Numero	
Device ID	IFE-Desktop v1.0	Distrito	
Partido	Partido Revolucionario Institucional	Cargo	Genérico
Candidato			
Otro Candidato			

Observaciones:



TIPO DE ANUNCIO

Muros

TAMAÑO

15 x 3

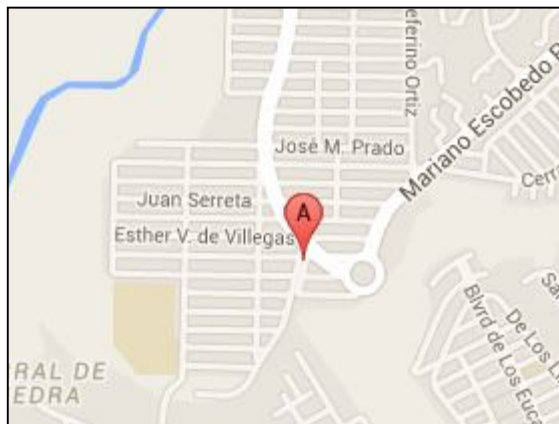

Sistema Integral de Monitoreo de Espectaculares
Reporte de recorrido

Del: 22/03/2015
Hasta: 24/03/2015
Usuario: exurveygto
Proceso: PEF 2014-2015

Identificador	41541	Estado	GUANAJUATO
Ticket	60191	Municipio	LEON
Fecha de recorrido	23/03/2015 10:50	Colonia	residencial victoria
Latitud	21.1559161	Calle	hilario medina
Longitud	-101.64471847	Numero	00000
Device ID	IFE-Desktop v1.0	Distrito	
Partido	Partido Revolucionario Institucional	Cargo	Genérico
Candidato			
Otro Candidato			

Observaciones: son tres bardas con diferentes lemas ubicadas mismo lugar

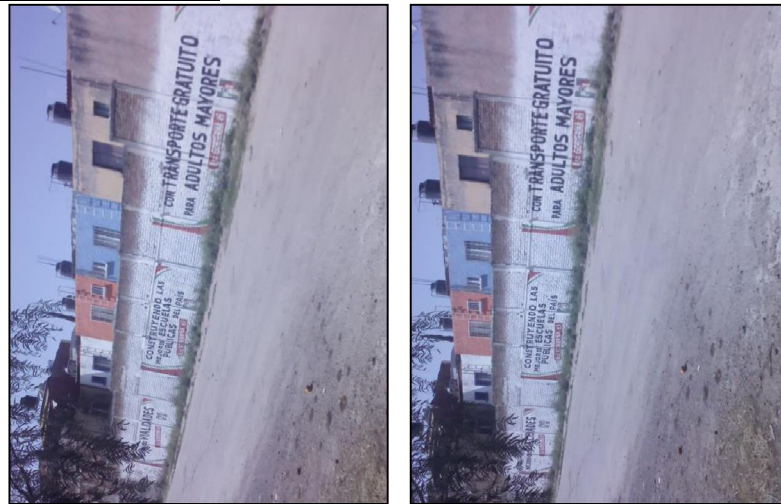

TIPO DE ANUNCIO

Muros

TAMAÑO

30 x 2.5

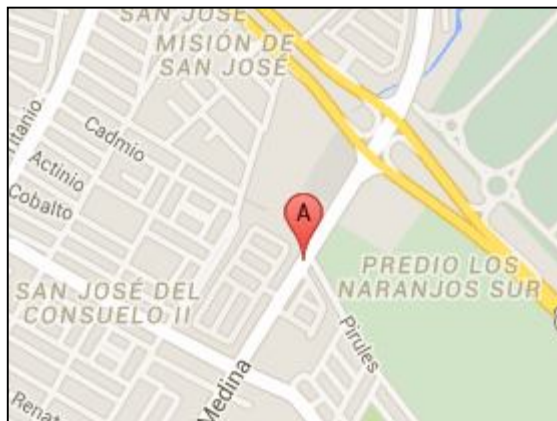

Sistema Integral de Monitoreo de Espectaculares
Reporte de recorrido

Del: 22/03/2015
Hasta: 24/03/2015
Usuario: exurveygto
Proceso: PEF 2014-2015

Identificador	41542	Estado	GUANAJUATO
Ticket	60191	Municipio	LEON
Fecha de recorrido	23/03/2015 10:56	Colonia	santa rosa de lima
Latitud	21.14945477	Calle	hilario medina
Longitud	-101.64949127	Numero	5403
Device ID	IFE-Desktop v1.0	Distrito	
Partido	Partido Revolucionario Institucional	Cargo	Genérico
Candidato			
Otro Candidato			

Observaciones: edificio. De departamentos



TIPO DE ANUNCIO

Muros

TAMAÑO

5 x 10

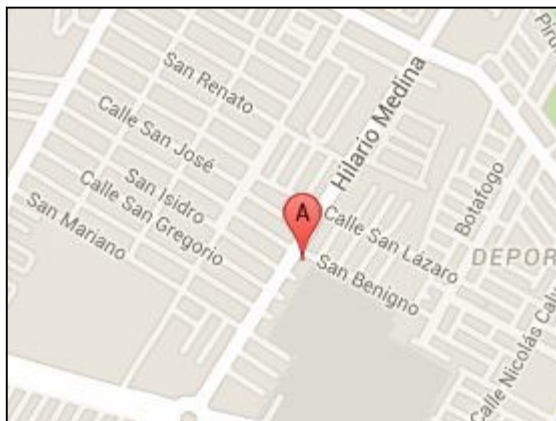

Sistema Integral de Monitoreo de Espectaculares
Reporte de recorrido

Del: 22/03/2015
Hasta: 24/03/2015
Usuario: exurveygto
Proceso: PEF 2014-2015

Identificador	41546	Estado	GUANAJUATO
Ticket	60191	Municipio	LEON
Fecha de recorrido	23/03/2015 12:00	Colonia	manzanares
Latitud	21.10707596	Calle	lopez mateos
Longitud	-101.64227938	Numero	00000
Device ID	IFE-Desktop v1.0	Distrito	
Partido	Partido Revolucionario Institucional	Cargo	Senador
Candidato			
Otro Candidato	gerardo sanchez senador		

Observaciones:

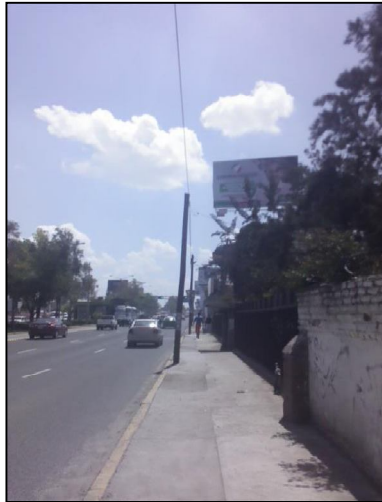

TIPO DE ANUNCIO

Panorámicos

TAMAÑO

10 x 5

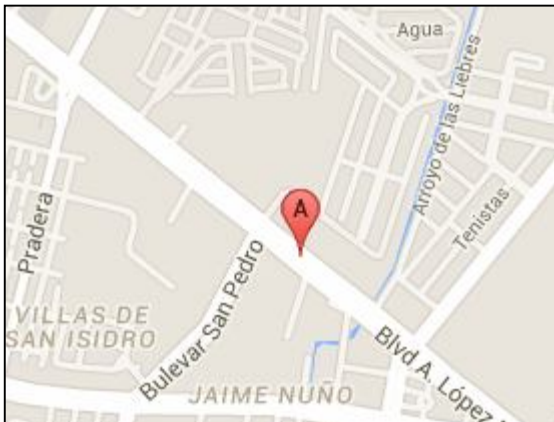

Sistema Integral de Monitoreo de Espectaculares
Reporte de recorrido

Del: 22/03/2015
Hasta: 24/03/2015
Usuario: exurveygto
Proceso: PEF 2014-2015

Identificador	41551	Estado	GUANAJUATO
Ticket	60191	Municipio	LEON
Fecha de recorrido	23/03/2015 12:45	Colonia	santa ana
Latitud	21.04275725	Calle	carretera blvd aeropuerto
Longitud	-101.56128116	Numero	000000
Device ID	IFE-Desktop v1.0	Distrito	
Partido	Partido Revolucionario Institucional	Cargo	Genérico
Candidato			
Otro Candidato			

Observaciones:



TIPO DE ANUNCIO

Panorámicos

TAMAÑO

10 x 5



Sistema Integral de Monitoreo de Espectaculares
Reporte de recorrido

Del: 22/03/2015
Hasta: 24/03/2015
Usuario: exurveygto
Proceso: PEF 2014-2015

Identificador	41560	Estado	GUANAJUATO
Ticket	60197	Municipio	LEON
Fecha de recorrido	24/03/2015 12:36	Colonia	santa ana del conde
Latitud	21.04529682	Calle	blvd aeropuerto
Longitud	-101.5646251	Numero	3927
Device ID	IFE-Desktop v1.0	Distrito	
Partido	Partido Revolucionario Institucional	Cargo	Genérico
Candidato			
Otro Candidato			

Observaciones:



TIPO DE ANUNCIO

Muros

TAMAÑO

5 x 3



Sistema Integral de Monitoreo de Espectaculares
Reporte de recorrido

Del: 22/03/2015
Hasta: 24/03/2015
Usuario: exurveygto
Proceso: PEF 2014-2015

Identificador	41562	Estado	GUANAJUATO
Ticket	60197	Municipio	LEON
Fecha de recorrido	24/03/2015 12:49	Colonia	fraccionamiento msyorazgo
Latitud	21.06875134	Calle	blvd aeropuerto
Longitud	-101.59357423	Numero	0000
Device ID	IFE-Desktop v1.0	Distrito	
Partido	Partido Revolucionario Institucional	Cargo	Genérico
Candidato			
Otro Candidato			

Observaciones: frente a oxo y entrada a matorazgo camellon

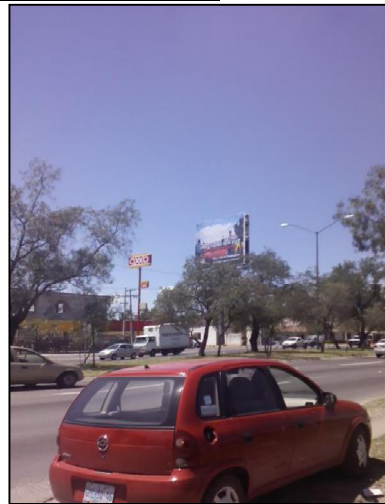

TIPO DE ANUNCIO

Panorámicos

TAMAÑO

10 x 5





Sistema Integral de Monitoreo de Espectaculares

Reporte de recorrido

Del: 22/03/2015
Hasta: 24/03/2015
Usuario: exurveygto
Proceso: PEF 2014-2015

Identificador	41574	Estado	GUANAJUATO
Ticket	60197	Municipio	LEON
Fecha de recorrido	24/03/2015 14:57	Colonia	valle de jerez
Latitud	21.07114181	Calle	jerez de antano
Longitud	-101.63635217	Numero	
Device ID	IFE-Desktop v1.0	Distrito	
Partido	Partido Revolucionario Institucional	Cargo	Genérico
Candidato			
Otro Candidato			

Observaciones:



TIPO DE ANUNCIO

Muros

TAMAÑO

10 x 2

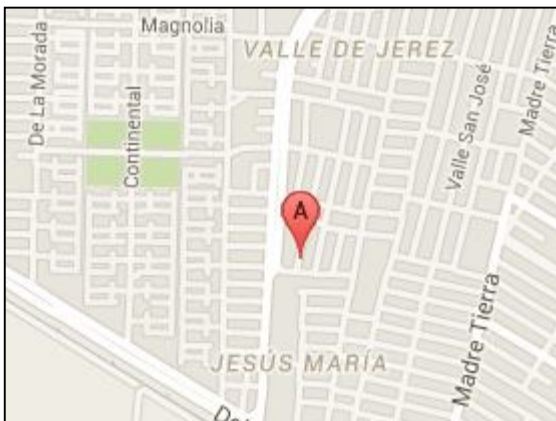

Sistema Integral de Monitoreo de Espectaculares
Reporte de recorrido

Del: 22/03/2015
Hasta: 24/03/2015
Usuario: exurveygto
Proceso: PEF 2014-2015

Identificador	41575	Estado	GUANAJUATO
Ticket	60197	Municipio	LEON
Fecha de recorrido	24/03/2015 15:00	Colonia	delta
Latitud	21.08286833	Calle	blvd delta
Longitud	-101.62850417	Numero	
Device ID	IFE-Desktop v1.0	Distrito	
Partido	Partido Revolucionario Institucional	Cargo	Genérico
Candidato			
Otro Candidato			

Observaciones:



TIPO DE ANUNCIO

Muros

TAMAÑO

20 x 2

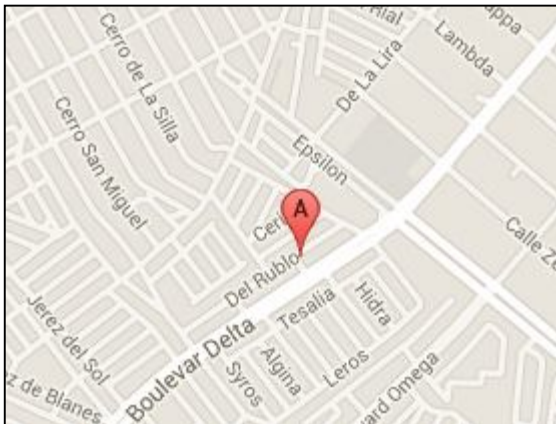

Sistema Integral de Monitoreo de Espectaculares
Reporte de recorrido

Del: 22/03/2015
Hasta: 24/03/2015
Usuario: exurveygto
Proceso: PEF 2014-2015

Identificador	41576	Estado	GUANAJUATO
Ticket	60197	Municipio	LEON
Fecha de recorrido	24/03/2015 15:11	Colonia	valle de jerez
Latitud	21.08003883	Calle	blvd delta
Longitud	-101.63278151	Numero	
Device ID	IFE-Desktop v1.0	Distrito	
Partido	Partido Revolucionario Institucional	Cargo	Genérico
Candidato			
Otro Candidato			

Observaciones:



TIPO DE ANUNCIO

Muros

TAMAÑO

20 x 2



Sistema Integral de Monitoreo de Espectaculares
Reporte de recorrido

Del: 22/03/2015
Hasta: 24/03/2015
Usuario: exurveygto
Proceso: PEF 2014-2015

Identificador	41578	Estado	GUANAJUATO
Ticket	60197	Municipio	LEON
Fecha de recorrido	24/03/2015 15:21	Colonia	esperanza de jerez
Latitud	21.06876043	Calle	blvd delta
Longitud	-101.63817719	Numero	
Device ID	IFE-Desktop v1.0	Distrito	
Partido	Partido Revolucionario Institucional	Cargo	Genérico
Candidato			
Otro Candidato			

Observaciones:



TIPO DE ANUNCIO

Muros

TAMAÑO

10 x 2

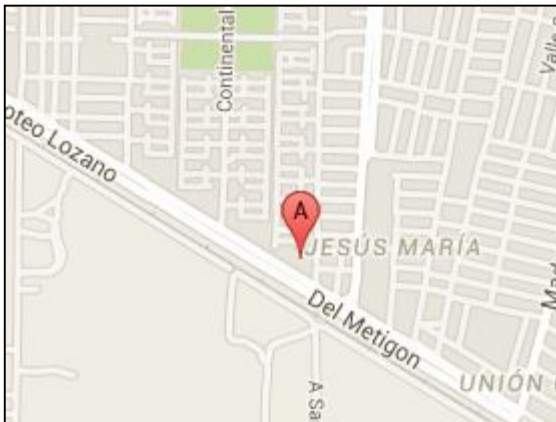

Sistema Integral de Monitoreo de Espectaculares
Reporte de recorrido

Del: 22/03/2015
Hasta: 24/03/2015
Usuario: exurveygto
Proceso: PEF 2014-2015

Identificador	41579	Estado	GUANAJUATO
Ticket	60197	Municipio	LEON
Fecha de recorrido	24/03/2015 15:24	Colonia	esperanza de jerez
Latitud	21.06874508	Calle	blvd timoteo lozano
Longitud	-101.63817711	Numero	
Device ID	IFE-Desktop v1.0	Distrito	
Partido	Partido Revolucionario Institucional	Cargo	Genérico
Candidato			
Otro Candidato			

Observaciones:



TIPO DE ANUNCIO

Muros

TAMAÑO

20 x 2

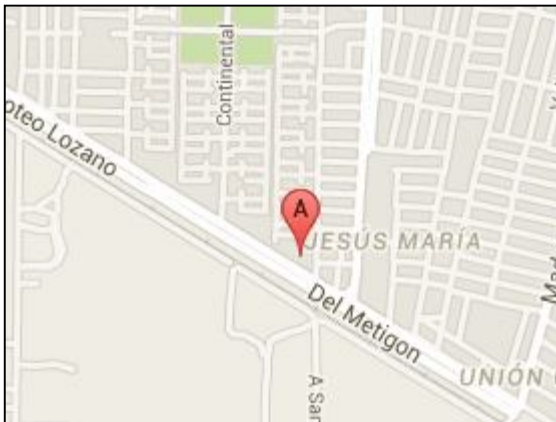

Sistema Integral de Monitoreo de Espectaculares
Reporte de recorrido

Del: 22/03/2015
Hasta: 24/03/2015
Usuario: exurveygto
Proceso: PEF 2014-2015

Identificador	41581	Estado	GUANAJUATO
Ticket	60197	Municipio	LEON
Fecha de recorrido	24/03/2015 15:31	Colonia	10 de mayo
Latitud	21.07743946	Calle	blvd timoteo lozano
Longitud	-101.65349644	Numero	
Device ID	IFE-Desktop v1.0	Distrito	
Partido	Partido Revolucionario Institucional	Cargo	Genérico
Candidato			
Otro Candidato			

Observaciones: 3 bardas



TIPO DE ANUNCIO

Muros

TAMAÑO

30 x 2



Sistema Integral de Monitoreo de Espectaculares
Reporte de recorrido

Del: 20/03/2015
Hasta: 27/03/2015
Usuario: exurveynl
Proceso: PEF 2014-2015

Identificador	41812	Estado	NUEVO LEON
Ticket	60252	Municipio	MONTERREY
Fecha de recorrido	26/03/2015 09:47	Colonia	croc
Latitud	25.77609351	Calle	camino real
Longitud	-100.37221638	Numero	1245
Device ID	IFE-Desktop v1.0	Distrito	
Partido	Partido Revolucionario Institucional	Cargo	Diputado
Candidato			
Otro Candidato	liliana tijerina		

Observaciones: diputado. local 1



TIPO DE ANUNCIO

Marquesinas

TAMAÑO

6 x 2



Sistema Integral de Monitoreo de Espectaculares
Reporte de recorrido

Del: 20/03/2015
Hasta: 27/03/2015
Usuario: exurveynl
Proceso: PEF 2014-2015

Identificador	41815	Estado	NUEVO LEON
Ticket	60252	Municipio	MONTERREY
Fecha de recorrido	26/03/2015 12:30	Colonia	residencial cumbres
Latitud	25.7104553	Calle	paseo de los leones
Longitud	-100.37501932	Numero	2275
Device ID	IFE-Desktop v1.0	Distrito	
Partido	Partido Revolucionario Institucional	Cargo	Presidente
Candidato			
Otro Candidato	ivonne alvarez		

Observaciones: gobernador distrito 6



TIPO DE ANUNCIO

Panorámicos

TAMAÑO

12 x 6



Sistema Integral de Monitoreo de Espectaculares
Reporte de recorrido

Del: 20/03/2015
Hasta: 27/03/2015
Usuario: exurveynl
Proceso: PEF 2014-2015

Identificador	41820	Estado	NUEVO LEON
Ticket	60252	Municipio	MONTERREY
Fecha de recorrido	26/03/2015 13:12	Colonia	cumbres 4 sector
Latitud	25.71860601	Calle	paseo de los leones
Longitud	-100.38458345	Numero	2813
Device ID	IFE-Desktop v1.0	Distrito	
Partido	Partido Revolucionario Institucional	Cargo	Presidente
Candidato			
Otro Candidato	adrian de la garza		

Observaciones: distrito 6
alcalde monterrey
coalicion alianza por tu seguridad

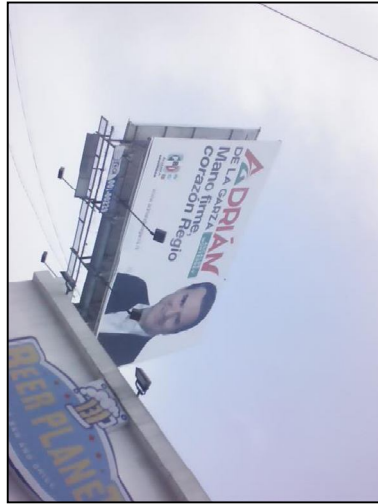
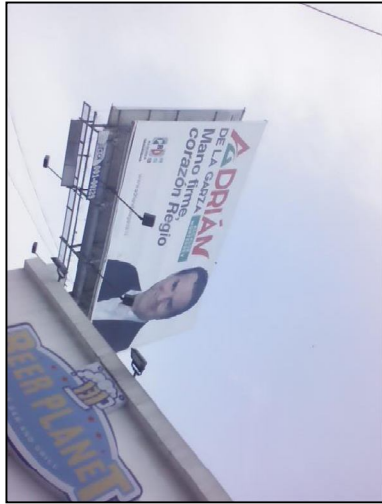

TIPO DE ANUNCIO

Panorámicos

TAMAÑO

14 x 6

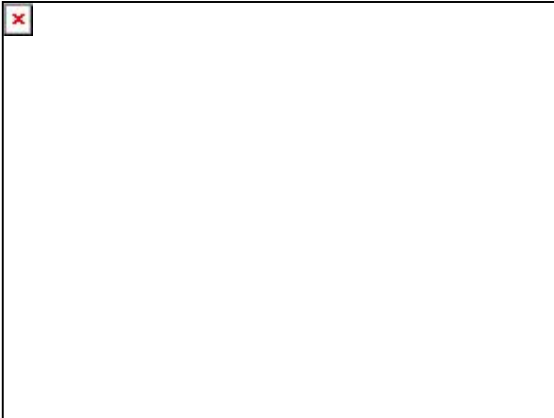

Sistema Integral de Monitoreo de Espectaculares
Reporte de recorrido

Del: 20/03/2015
Hasta: 27/03/2015
Usuario: exurveynl
Proceso: PEF 2014-2015

Identificador	41821	Estado	NUEVO LEON
Ticket	60252	Municipio	MONTERREY
Fecha de recorrido	26/03/2015 13:21	Colonia	cumbres 4 sector
Latitud	25.71937552	Calle	paseo de los leones
Longitud	-100.3859729	Numero	2831
Device ID	IFE-Desktop v1.0	Distrito	
Partido	Partido Revolucionario Institucional	Cargo	Presidente
Candidato			
Otro Candidato	ivonne alvarez		

Observaciones: distrito 6
gobernador
coalicion alianza por tu seguridad



TIPO DE ANUNCIO

Panorámicos

TAMAÑO

14 x 6

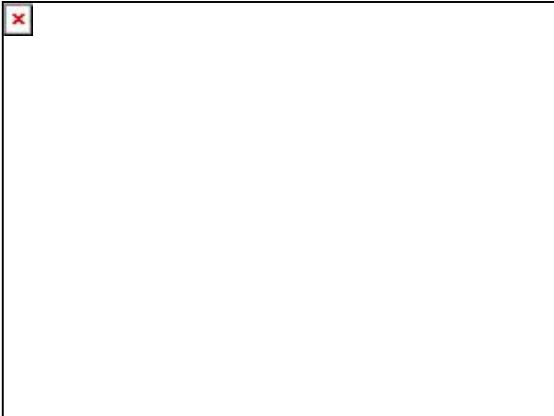

Sistema Integral de Monitoreo de Espectaculares
Reporte de recorrido

Del: 20/03/2015
Hasta: 27/03/2015
Usuario: exurveynl
Proceso: PEF 2014-2015

Identificador	41823	Estado	NUEVO LEON
Ticket	60252	Municipio	MONTERREY
Fecha de recorrido	26/03/2015 13:45	Colonia	cumbres elite
Latitud	25.7401134	Calle	paseo de los leones
Longitud	-100.40739718	Numero	157
Device ID	IFE-Desktop v1.0	Distrito	
Partido	Partido Revolucionario Institucional	Cargo	Presidente
Candidato			
Otro Candidato	ivonne alvarez		

Observaciones: distrito 6
gobernador
coalicion alianza por tu seguridad



TIPO DE ANUNCIO

Panorámicos

TAMAÑO

12 x 4

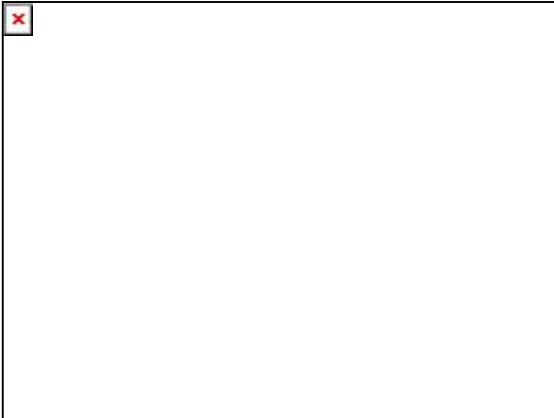



Sistema Integral de Monitoreo de Espectaculares

Reporte de recorrido

Del: 20/03/2015
Hasta: 27/03/2015
Usuario: exurveynl
Proceso: PEF 2014-2015

Identificador	41835	Estado	NUEVO LEON
Ticket	60252	Municipio	MONTERREY
Fecha de recorrido	26/03/2015 16:29	Colonia	centro
		Calle	pino suarez
		Numero	1221
		Distrito	
Latitud	25.68742365		
Longitud	-100.31758573		
Device ID	IFE-Desktop v1.0		
Partido	Partido Revolucionario Institucional	Cargo	Presidente
Candidato			
Otro Candidato	ivonne alvarez		

Observaciones: distrito 7
governador
coalicion alianza por tu seguridad



TIPO DE ANUNCIO

Panorámicos

TAMAÑO

16 x 8

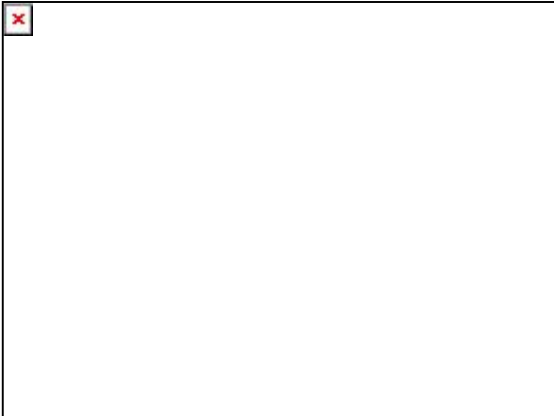



Sistema Integral de Monitoreo de Espectaculares

Reporte de recorrido

Del: 20/03/2015
Hasta: 27/03/2015
Usuario: exurveynl
Proceso: PEF 2014-2015

Identificador	41836	Estado	NUEVO LEON
Ticket	60252	Municipio	MONTERREY
Fecha de recorrido	26/03/2015 16:53	Colonia	centro
		Calle	pino suarez
		Numero	924
		Distrito	
Latitud	25.68402994		
Longitud	-100.31822028		
Device ID	IFE-Desktop v1.0		
Partido	Partido Revolucionario Institucional	Cargo	Presidente
Candidato			
Otro Candidato	ivonne alvarez		

Observaciones: distrito 7
gobernador
coalicion alianza por tu seguridad

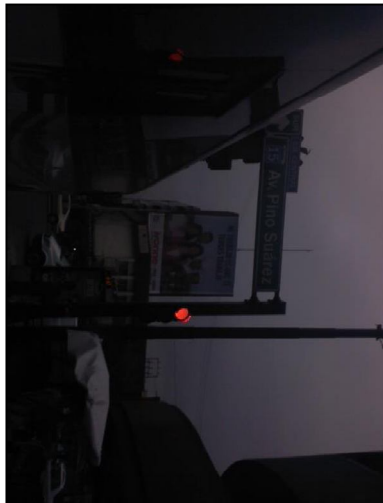

TIPO DE ANUNCIO

Panorámicos

TAMAÑO

18 x 22

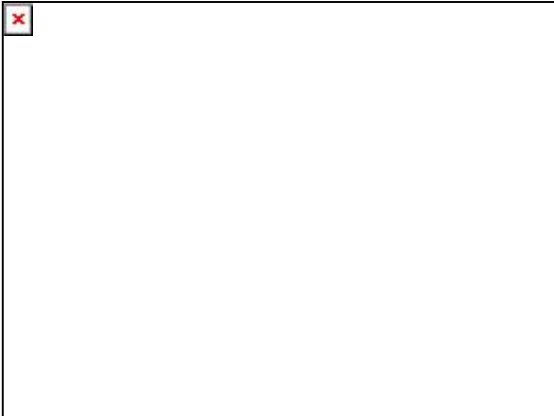

Sistema Integral de Monitoreo de Espectaculares
Reporte de recorrido

Del: 20/03/2015
Hasta: 27/03/2015
Usuario: exurveynl
Proceso: PEF 2014-2015

Identificador	41837	Estado	NUEVO LEON
Ticket	60252	Municipio	MONTERREY
Fecha de recorrido	26/03/2015 16:58	Colonia	centro
Latitud	25.68378967	Calle	pino suarez
Longitud	-100.31815158	Numero	924
Device ID	IFE-Desktop v1.0	Distrito	
Partido	Partido Revolucionario Institucional	Cargo	Presidente
Candidato			
Otro Candidato	ivonne alvarez		

Observaciones: distrito 7
gobernador
coalicion alianza por tu seguridad



TIPO DE ANUNCIO

Panorámicos

TAMAÑO

21 x 21

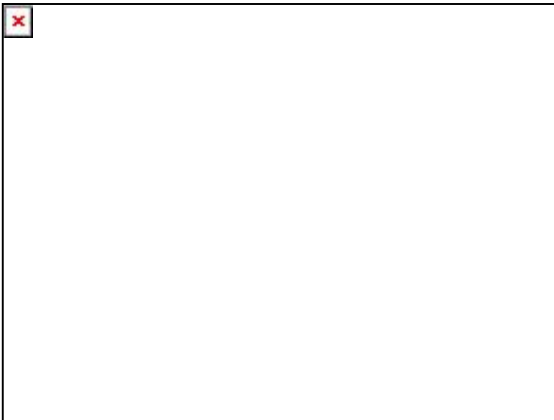

Sistema Integral de Monitoreo de Espectaculares
Reporte de recorrido

Del: 20/03/2015
Hasta: 27/03/2015
Usuario: exurveynl
Proceso: PEF 2014-2015

Identificador	41839	Estado	NUEVO LEON
Ticket	60252	Municipio	MONTERREY
Fecha de recorrido	26/03/2015 17:43	Colonia	jardines del contry
		Calle	av revolucion
Latitud	25.63156748	Numero	1000
Longitud	-100.27218149	Distrito	
Device ID	IFE-Desktop v1.0		
Partido	Partido Revolucionario Institucional	Cargo	Presidente
Candidato			
Otro Candidato	adrian de la garza		

Observaciones: distrito 10
alcalde monterrey
coalicion alianza por tu seguridad

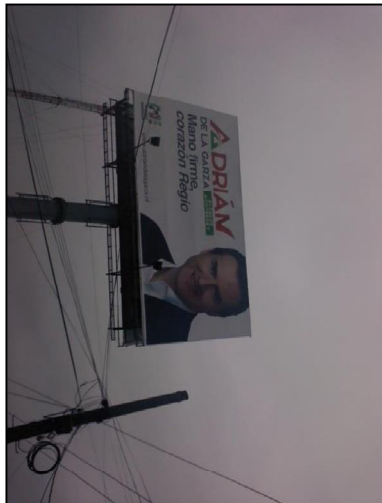

TIPO DE ANUNCIO

Panorámicos

TAMAÑO

12 x 6

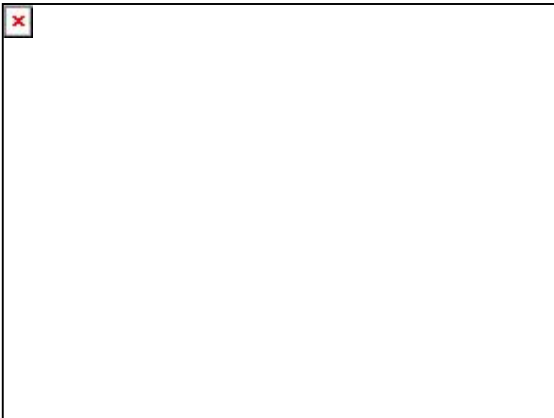



Sistema Integral de Monitoreo de Espectaculares

Reporte de recorrido

Del: 20/03/2015
Hasta: 27/03/2015
Usuario: exurveynl
Proceso: PEF 2014-2015

Identificador	41840	Estado	NUEVO LEON
Ticket	60252	Municipio	MONTERREY
Fecha de recorrido	26/03/2015 17:50	Colonia	jardines del contry
		Calle	revolucion
Latitud	25.6304741	Numero	751
Longitud	-100.27219699	Distrito	
Device ID	IFE-Desktop v1.0		
Partido	Partido Revolucionario Institucional	Cargo	Presidente
Candidato			
Otro Candidato	adrian de la garza		

Observaciones: distrito 10
alcalde monterrey
coalicion alianza por tu seguridad

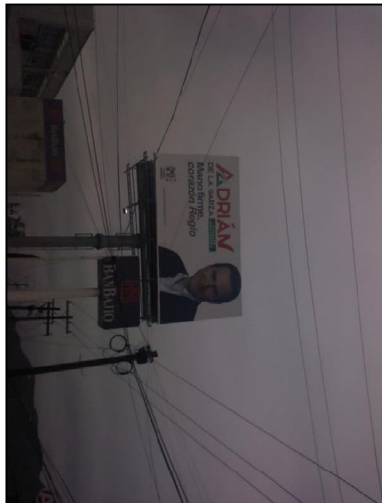

TIPO DE ANUNCIO

Panorámicos

TAMAÑO

16 x 8

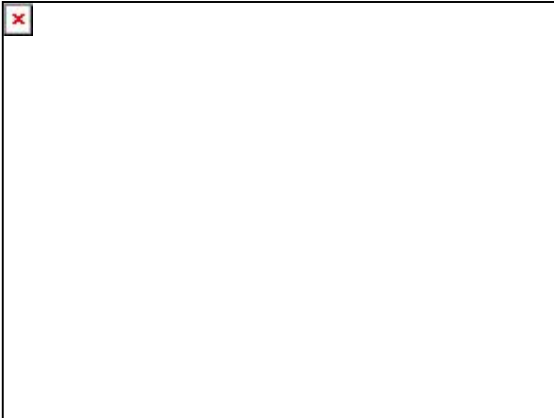

Sistema Integral de Monitoreo de Espectaculares
Reporte de recorrido

Del: 20/03/2015
Hasta: 27/03/2015
Usuario: exurveynl
Proceso: PEF 2014-2015

Identificador	41841	Estado	NUEVO LEON
Ticket	60252	Municipio	MONTERREY
Fecha de recorrido	26/03/2015 18:06	Colonia	villa del rio
Latitud	25.63749014	Calle	revolucion
Longitud	-100.27247582	Numero	3821
Device ID	IFE-Desktop v1.0	Distrito	
Partido	Partido Revolucionario Institucional	Cargo	Presidente
Candidato			
Otro Candidato	ivonne alvarez		

Observaciones: distrito 10
gobernador
coalicion alianza por tu seguridad



TIPO DE ANUNCIO

Panorámicos

TAMAÑO

12 x 6

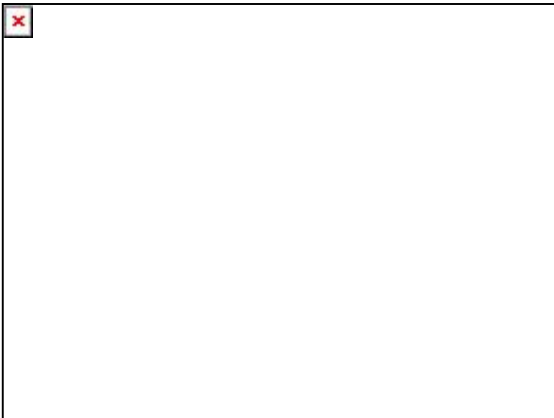

Sistema Integral de Monitoreo de Espectaculares
Reporte de recorrido

Del: 20/03/2015
Hasta: 27/03/2015
Usuario: exurveynl
Proceso: PEF 2014-2015

Identificador	41843	Estado	NUEVO LEON
Ticket	60258	Municipio	GUADALUPE
Fecha de recorrido	27/03/2015 10:54	Colonia	la libertad
Latitud	25.69102374	Calle	miguel aleman avenida
Longitud	-100.24958458	Numero	sin numero
Device ID	IFE-Desktop v1.0	Distrito	
Partido	Partido Revolucionario Institucional	Cargo	Genérico
Candidato			
Otro Candidato			

Observaciones: candidato a gobernador
alianza por tu seguridad



TIPO DE ANUNCIO

Panorámicos

TAMAÑO

15 x 6

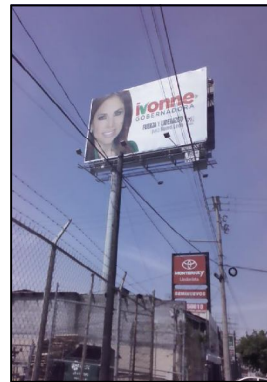

Sistema Integral de Monitoreo de Espectaculares
Reporte de recorrido

Del: 20/03/2015
Hasta: 27/03/2015
Usuario: exurveynl
Proceso: PEF 2014-2015

Identificador	41845	Estado	NUEVO LEON
Ticket	60258	Municipio	GUADALUPE
Fecha de recorrido	27/03/2015 11:16	Colonia	la victoria
Latitud	25.708068	Calle	avenida miguel aleman
Longitud	-100.22262084	Numero	sin numero
Device ID	IFE-Desktop v1.0	Distrito	
Partido	Partido Revolucionario Institucional	Cargo	Genérico
Candidato			
Otro Candidato			

Observaciones: gobernador



TIPO DE ANUNCIO

Panorámicos

TAMAÑO

10 x 7



Sistema Integral de Monitoreo de Espectaculares
Reporte de recorrido

Del: 20/03/2015
Hasta: 27/03/2015
Usuario: exurveynl
Proceso: PEF 2014-2015

Identificador	41848	Estado	NUEVO LEON
Ticket	60258	Municipio	GUADALUPE
Fecha de recorrido	27/03/2015 12:15	Colonia	san miguel
Latitud	25.70466608	Calle	avenida ruiz cortines
Longitud	-100.20959971	Numero	sin numero
Device ID	IFE-Desktop v1.0	Distrito	
Partido	Partido Revolucionario Institucional	Cargo	Genérico
Candidato			
Otro Candidato			

Observaciones: alcalde guadalupe coalision alianza por tu seguridad



TIPO DE ANUNCIO

Panorámicos

TAMAÑO

20 x 5



Sistema Integral de Monitoreo de Espectaculares
Reporte de recorrido

Del: 20/03/2015
Hasta: 26/03/2015
Usuario: exurveyver
Proceso: PEF 2014-2015

Identificador	42031	Estado	VERACRUZ
Ticket	60318	Municipio	XALAPA
Fecha de recorrido	25/03/2015 13:54	Colonia	ferrocarrilera
Latitud	19.55332206	Calle	avenida miguel aleman
Longitud	-96.91369928	Numero	sn
Device ID	IFE-Desktop v1.0	Distrito	
Partido	Partido Revolucionario Institucional	Cargo	Genérico
Candidato			
Otro Candidato			

Observaciones: coalicion pri pvem eleccion pasada

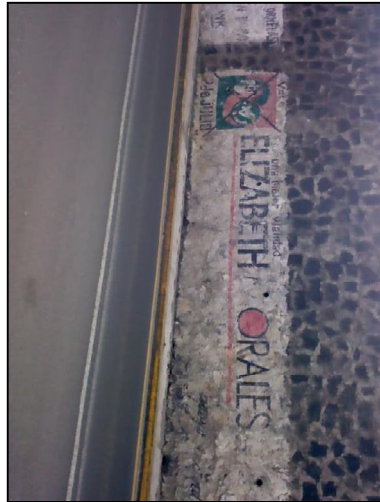

TIPO DE ANUNCIO

Muros

TAMAÑO

10 x 2

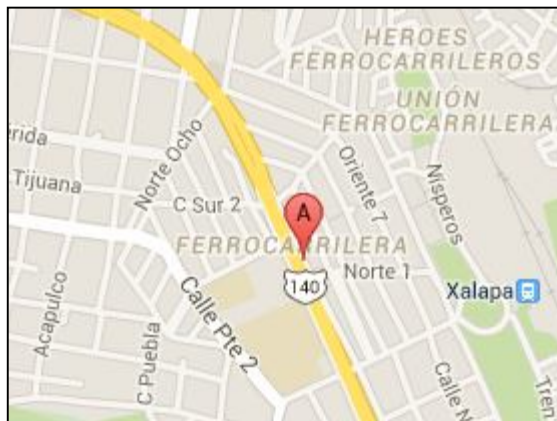

Sistema Integral de Monitoreo de Espectaculares
Reporte de recorrido

Del: 20/03/2015
Hasta: 26/03/2015
Usuario: exurveyver
Proceso: PEF 2014-2015

Identificador	42042	Estado	VERACRUZ
Ticket	60324	Municipio	COATZACOALCOS
Fecha de recorrido	22/03/2015 10:55	Colonia	heroes de nacozeni
Latitud	18.12501928	Calle	jesus garcia corona
Longitud	-94.44245627	Numero	100
Device ID	IFE-Desktop v1.0	Distrito	
Partido	Partido Revolucionario Institucional	Cargo	Genérico
Candidato			
Otro Candidato			

Observaciones: eleccion pasada



TIPO DE ANUNCIO

Muros

TAMAÑO

20 x 2



Sistema Integral de Monitoreo de Espectaculares
Reporte de recorrido

Del: 20/03/2015
Hasta: 26/03/2015
Usuario: exurveyver
Proceso: PEF 2014-2015

Identificador	42043	Estado	VERACRUZ
Ticket	60324	Municipio	COATZACOALCOS
Fecha de recorrido	22/03/2015 11:02	Colonia	heroes de nacozeni
Latitud	18.12473676	Calle	jesus garcia corona
Longitud	-94.44206551	Numero	100
Device ID	IFE-Desktop v1.0	Distrito	
Partido	Partido Revolucionario Institucional	Cargo	Genérico
Candidato			
Otro Candidato			

Observaciones: eleccion pasada



TIPO DE ANUNCIO

Muros

TAMAÑO

12 x 3



Sistema Integral de Monitoreo de Espectaculares
Reporte de recorrido

Del: 20/03/2015
Hasta: 26/03/2015
Usuario: exurveyver
Proceso: PEF 2014-2015

Identificador	42044	Estado	VERACRUZ
Ticket	60324	Municipio	COATZACOALCOS
Fecha de recorrido	22/03/2015 11:07	Colonia	heroes de nacozeni
Latitud	18.12543169	Calle	sor juana ines de la cruz
Longitud	-94.44278003	Numero	sn
Device ID	IFE-Desktop v1.0	Distrito	
Partido	Partido Revolucionario Institucional	Cargo	Genérico
Candidato			
Otro Candidato			

Observaciones: eleccion pasada



TIPO DE ANUNCIO

Muros

TAMAÑO

4 x 2



Sistema Integral de Monitoreo de Espectaculares
Reporte de recorrido

Del: 20/03/2015
Hasta: 26/03/2015
Usuario: exurveyver
Proceso: PEF 2014-2015

Identificador	42045	Estado	VERACRUZ
Ticket	60324	Municipio	COATZACOALCOS
Fecha de recorrido	22/03/2015 11:12	Colonia	heroes de nacozeni
Latitud	18.12499977	Calle	santa maria la redonda
Longitud	-94.44262344	Numero	200
Device ID	IFE-Desktop v1.0	Distrito	
Partido	Partido Revolucionario Institucional	Cargo	Genérico
Candidato			
Otro Candidato			

Observaciones: eleccion pasada



TIPO DE ANUNCIO

Muros

TAMAÑO

7 x 3



Sistema Integral de Monitoreo de Espectaculares
Reporte de recorrido

Del: 20/03/2015
Hasta: 26/03/2015
Usuario: exurveyver
Proceso: PEF 2014-2015

Identificador	42053	Estado	VERACRUZ
Ticket	60324	Municipio	COATZACOALCOS
Fecha de recorrido	22/03/2015 12:31	Colonia	hernandez ochoa
Latitud	18.13354906	Calle	alvarez cabral
Longitud	-94.47084435	Numero	82
Device ID	IFE-Desktop v1.0	Distrito	
Partido	Partido Revolucionario Institucional	Cargo	Genérico
Candidato			
Otro Candidato			

Observaciones: eleccion pasada



TIPO DE ANUNCIO

Muros

TAMAÑO

6 x 2.5



Sistema Integral de Monitoreo de Espectaculares
Reporte de recorrido

Del: 20/03/2015
Hasta: 26/03/2015
Usuario: exurveyver
Proceso: PEF 2014-2015

Identificador	42060	Estado	VERACRUZ
Ticket	60324	Municipio	COATZACOALCOS
Fecha de recorrido	22/03/2015 13:16	Colonia	gaviotas
Latitud	18.1401829	Calle	ardillas
Longitud	-94.50008008	Numero	105
Device ID	IFE-Desktop v1.0	Distrito	
Partido	Partido Revolucionario Institucional	Cargo	Genérico
Candidato			
Otro Candidato			

Observaciones: eleccion pasada

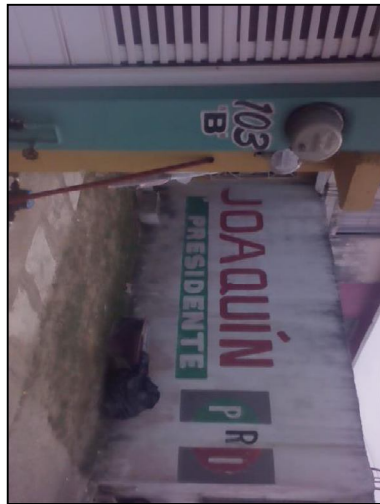

TIPO DE ANUNCIO

Muros

TAMAÑO

5 x 3

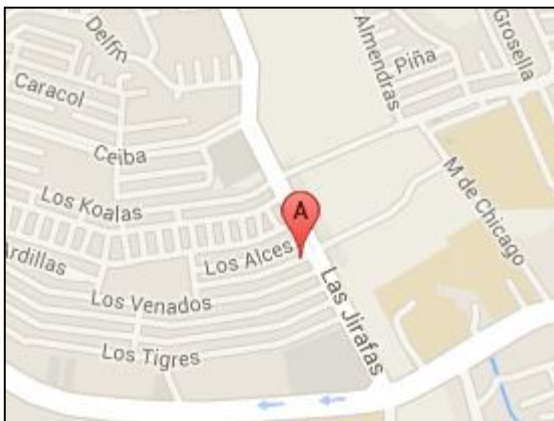

Sistema Integral de Monitoreo de Espectaculares
Reporte de recorrido

Del: 20/03/2015
Hasta: 26/03/2015
Usuario: exurveyver
Proceso: PEF 2014-2015

Identificador	42096	Estado	VERACRUZ
Ticket	60330	Municipio	VERACRUZ
Fecha de recorrido	24/03/2015 12:57	Colonia	astilleros
Latitud	19.21378349	Calle	playa tortuga
Longitud	-96.18207609	Numero	235d
Device ID	IFE-Desktop v1.0	Distrito	
Partido	Partido Revolucionario Institucional	Cargo	Genérico
Candidato			
Otro Candidato			

Observaciones: es una coalicion de pri, nueva alianza y pvem, eleccion pasada



TIPO DE ANUNCIO

Muros

TAMAÑO

5 x 3





Sistema Integral de Monitoreo de Espectaculares

Reporte de recorrido

Del: 20/03/2015
Hasta: 26/03/2015
Usuario: exurveyver
Proceso: PEF 2014-2015

Identificador	42097	Estado	VERACRUZ
Ticket	60330	Municipio	VERACRUZ
Fecha de recorrido	24/03/2015 13:02	Colonia	astilleros
Latitud	19.21492369	Calle	camino real
Longitud	-96.18297521	Numero	sn
Device ID	IFE-Desktop v1.0	Distrito	
Partido	Partido Revolucionario Institucional	Cargo	Genérico
Candidato			
Otro Candidato			

Observaciones: eleccion pasada



TIPO DE ANUNCIO

Muros

TAMAÑO

10 x 2.5



Sistema Integral de Monitoreo de Espectaculares
Reporte de recorrido

Del: 20/03/2015
Hasta: 26/03/2015
Usuario: exurveyver
Proceso: PEF 2014-2015

Identificador	42126	Estado	VERACRUZ
Ticket	60336	Municipio	CORDOBA
Fecha de recorrido	26/03/2015 13:06	Colonia	los carriles
Latitud	18.90743806	Calle	avenida 44
Longitud	-96.92668861	Numero	28
Device ID	IFE-Desktop v1.0	Distrito	
Partido	Partido Revolucionario Institucional	Cargo	Genérico
Candidato			
Otro Candidato			

Observaciones: eleccion pasada

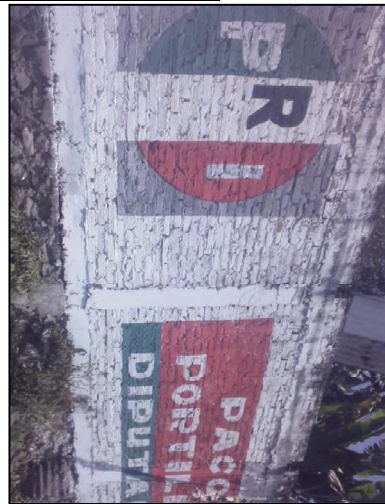

TIPO DE ANUNCIO

Muros

TAMAÑO

10 x 4

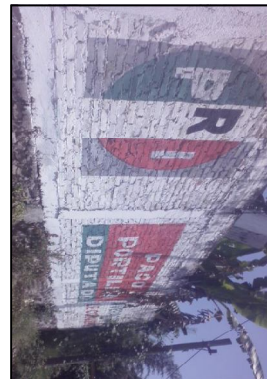



Sistema Integral de Monitoreo de Espectaculares

Reporte de recorrido

Del: 20/03/2015
Hasta: 26/03/2015
Usuario: exurveyver
Proceso: PEF 2014-2015

Identificador	42130	Estado	VERACRUZ
Ticket	60336	Municipio	CORDOBA
Fecha de recorrido	26/03/2015 14:02	Colonia	san nicolas
		Calle	san pablo
		Numero	sn
		Distrito	
Latitud	18.89481976		
Longitud	-96.97170679		
Device ID	IFE-Desktop v1.0		
Partido	Partido Revolucionario Institucional	Cargo	Genérico
Candidato			
Otro Candidato			

Observaciones: eleccion pasada



TIPO DE ANUNCIO

Muros

TAMAÑO

20 x 1





Sistema Integral de Monitoreo de Espectaculares

Reporte de recorrido

Del: 20/03/2015
Hasta: 26/03/2015
Usuario: exurveyver
Proceso: PEF 2014-2015

Identificador	42131	Estado	VERACRUZ
Ticket	60336	Municipio	CORDOBA
Fecha de recorrido	26/03/2015 14:09	Colonia	san nicolas
		Calle	san pablo
		Numero	102f
		Distrito	
Latitud	18.89504366		
Longitud	-96.97137485		
Device ID	IFE-Desktop v1.0		
Partido	Partido Revolucionario Institucional	Cargo	Genérico
Candidato			
Otro Candidato			

Observaciones: eleccion pasada



TIPO DE ANUNCIO

Muros

TAMAÑO

2 x 2





Sistema Integral de Monitoreo de Espectaculares

Reporte de recorrido

Del: 20/03/2015
Hasta: 26/03/2015
Usuario: exurveyver
Proceso: PEF 2014-2015

Identificador	42132	Estado	VERACRUZ
Ticket	60336	Municipio	CORDOBA
Fecha de recorrido	26/03/2015 14:37	Colonia	centro
Latitud	18.89580545	Calle	calle 8
Longitud	-96.93872384	Numero	sn
Device ID	IFE-Desktop v1.0	Distrito	
Partido	Partido Revolucionario Institucional	Cargo	Genérico
Candidato			
Otro Candidato			

Observaciones: eleccion pasada

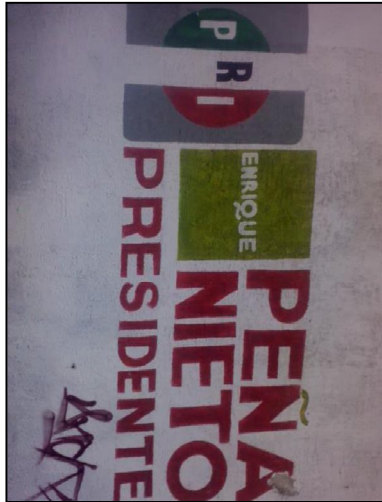

TIPO DE ANUNCIO

Muros

TAMAÑO

6 x 4





Sistema Integral de Monitoreo de Espectaculares

Reporte de recorrido

Del: 20/03/2015
Hasta: 26/03/2015
Usuario: exurveyver
Proceso: PEF 2014-2015

Identificador	42133	Estado	VERACRUZ
Ticket	60336	Municipio	CORDOBA
Fecha de recorrido	26/03/2015 14:43	Colonia	centro
Latitud	18.8958643	Calle	calle 8
Longitud	-96.93870308	Numero	sn
Device ID	IFE-Desktop v1.0	Distrito	
Partido	Partido Revolucionario Institucional	Cargo	Genérico
Candidato			
Otro Candidato			

Observaciones: eleccion pasada



TIPO DE ANUNCIO

Muros

TAMAÑO

6 x 4



Sistema Integral de Monitoreo de Espectaculares

Reporte de recorrido

Del: 18/03/2015

Hasta: 19/03/2015

Usuario: exurveyags

Proceso: PEF 2014-2015

Identificador	40414	Estado	AGUASCALIENTES
Ticket	59903	Municipio	AGUASCALIENTES
Fecha de recorrido	18/03/2015 11:40	Colonia	Fraccionamiento Lomas de Santanita
Latitud	21.89402296	Calle	David Alfaro S.
Longitud	-102.26736302	Numero	S/N
Device ID	IFE-Desktop v1.0	Distrito	
Partido	Partido Revolucionario Institucional	Cargo	Diputado
Candidato			
Otro Candidato	Anayeli Munoz		

Observaciones: Distrito II, intercampana, Propaganda pasada



TIPO DE ANUNCIO

Muros

TAMAÑO

10 x 5

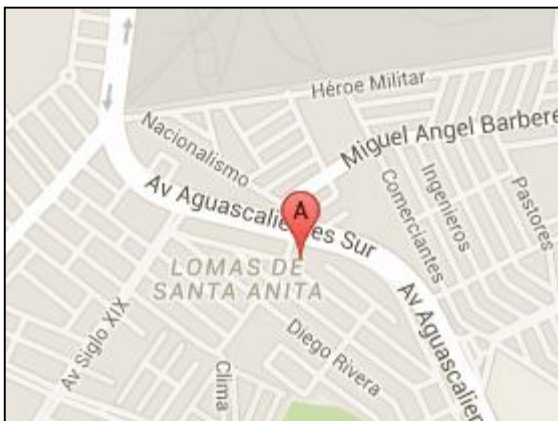



Sistema Integral de Monitoreo de Espectaculares

Reporte de recorrido

Del: 18/03/2015
Hasta: 19/03/2015
Usuario: exurveyags
Proceso: PEF 2014-2015

Identificador	40420	Estado	AGUASCALIENTES
Ticket	59903	Municipio	AGUASCALIENTES
Fecha de recorrido	18/03/2015 12:52	Colonia	Fraccionamiento Villas de San Francisco
Latitud	21.90073145	Calle	Avenida Convencion 1914 Nte.
Longitud	-102.29295537	Numero	1101 C
Device ID	IFE-Desktop v1.0	Distrito	
Partido	Partido Revolucionario Institucional	Cargo	Genérico
Candidato			
Otro Candidato			

Observaciones: Distrito II, intercampana



TIPO DE ANUNCIO

Panorámicos

TAMAÑO

12 x 8



Sistema Integral de Monitoreo de Espectaculares
Reporte de recorrido

Del: 18/03/2015
Hasta: 19/03/2015
Usuario: exurveyags
Proceso: PEF 2014-2015

Identificador	40421	Estado	AGUASCALIENTES
Ticket	59903	Municipio	AGUASCALIENTES
Fecha de recorrido	18/03/2015 13:00	Colonia	Morelos
Latitud	21.90113845	Calle	Av. Convencion 1914 Nte.
Longitud	-102.29141786	Numero	S/N
Device ID	IFE-Desktop v1.0	Distrito	
Partido	Partido Revolucionario Institucional	Cargo	Genérico
Candidato			
Otro Candidato			

Observaciones: Distrito II, intercampana



TIPO DE ANUNCIO

Panorámicos

TAMAÑO

12 x 8

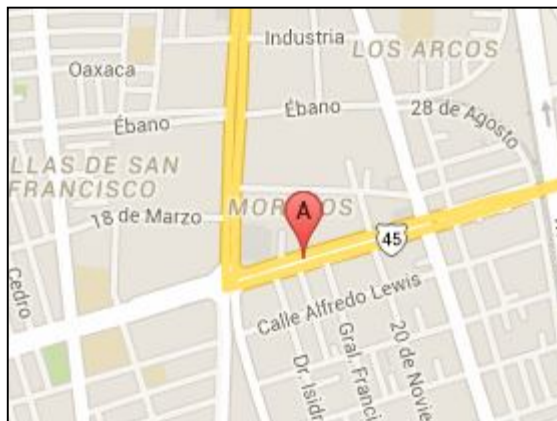

Sistema Integral de Monitoreo de Espectaculares

Reporte de recorrido

Del: 18/03/2015

Hasta: 19/03/2015

Usuario: exurveyags

Proceso: PEF 2014-2015

Identificador	40422	Estado	AGUASCALIENTES
Ticket	59903	Municipio	AGUASCALIENTES
Fecha de recorrido	18/03/2015 13:18	Colonia	Industrial
Latitud	21.89715677	Calle	Edmundo Gamez Orozco
Longitud	-102.29502304	Numero	223
Device ID	IFE-Desktop v1.0	Distrito	
Partido	Partido Revolucionario Institucional	Cargo	Diputado
Candidato			
Otro Candidato	Daniel Gallegos		

Observaciones: Distrito II, intercampana, proppaganda pasada



TIPO DE ANUNCIO

Muros

TAMAÑO

8 x 3



Sistema Integral de Monitoreo de Espectaculares
Reporte de recorrido

Del: 18/03/2015
Hasta: 19/03/2015
Usuario: exurveyags
Proceso: PEF 2014-2015

Identificador	40426	Estado	AGUASCALIENTES
Ticket	59903	Municipio	AGUASCALIENTES
Fecha de recorrido	18/03/2015 15:10	Colonia	Fraccionamiento Casa Blanca
Latitud	21.85983359	Calle	Av. Aguascalientes Ote.
Longitud	-102.27620383	Numero	S/N
Device ID	IFE-Desktop v1.0	Distrito	
Partido	Partido Revolucionario Institucional	Cargo	Presidente
Candidato			
Otro Candidato	Oscar Lopez Velarde		

Observaciones: Distrito II, intercampana, propaganda pasada



TIPO DE ANUNCIO

Muros

TAMAÑO

20 x 4



Sistema Integral de Monitoreo de Espectaculares
Reporte de recorrido

Del: 18/03/2015
Hasta: 19/03/2015
Usuario: exurveyags
Proceso: PEF 2014-2015

Identificador	40427	Estado	AGUASCALIENTES
Ticket	59903	Municipio	AGUASCALIENTES
Fecha de recorrido	18/03/2015 15:25	Colonia	Heroes
Latitud	21.87965725	Calle	Av. Convencion 1914
Longitud	-102.27186633	Numero	S/N
Device ID	IFE-Desktop v1.0	Distrito	
Partido	Partido Revolucionario Institucional	Cargo	Genérico
Candidato			
Otro Candidato			

Observaciones: Distrito II, intercampana



TIPO DE ANUNCIO

Panorámicos

TAMAÑO

12 x 8



Sistema Integral de Monitoreo de Espectaculares
Reporte de recorrido

Del: 18/03/2015
Hasta: 19/03/2015
Usuario: exurveyags
Proceso: PEF 2014-2015

Identificador	40431	Estado	AGUASCALIENTES
Ticket	59903	Municipio	AGUASCALIENTES
Fecha de recorrido	18/03/2015 15:59	Colonia	Gremial
Latitud	21.893493	Calle	Av. Gomez Morin
Longitud	-102.28424919	Numero	S/N
Device ID	IFE-Desktop v1.0	Distrito	
Partido	Partido Revolucionario Institucional	Cargo	Presidente
Candidato			
Otro Candidato	Paco Chavez		

Observaciones: Distrito II, intercampana, propaganda pasada, 4 bardas seguidas



TIPO DE ANUNCIO

Muros

TAMAÑO

60 x 6

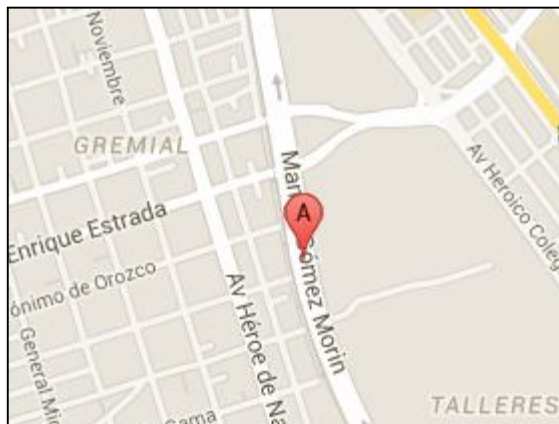

Sistema Integral de Monitoreo de Espectaculares
Reporte de recorrido

Del: 18/03/2015
Hasta: 19/03/2015
Usuario: exurveyags
Proceso: PEF 2014-2015

Identificador	40432	Estado	AGUASCALIENTES
Ticket	59903	Municipio	AGUASCALIENTES
Fecha de recorrido	18/03/2015 16:05	Colonia	Gremial
Latitud	21.89307069	Calle	Jesus R. Macias
Longitud	-102.28451961	Numero	S/N
Device ID	IFE-Desktop v1.0	Distrito	
Partido	Partido Revolucionario Institucional	Cargo	Presidente
Candidato			
Otro Candidato	Paco Chavez		

Observaciones: Distrito II, intercampana, propaganda pasada



TIPO DE ANUNCIO

Muros

TAMAÑO

8 x 2.5



Sistema Integral de Monitoreo de Espectaculares
Reporte de recorrido

Del: 18/03/2015
Hasta: 19/03/2015
Usuario: exurveyags
Proceso: PEF 2014-2015

Identificador	40433	Estado	AGUASCALIENTES
Ticket	59909	Municipio	AGUASCALIENTES
Fecha de recorrido	19/03/2015 11:02	Colonia	Fraccionamiento Villas de San Nicolas
Latitud	21.92628637	Calle	Boulevard Luis Donaldo Colosio
Longitud	-102.29889099	Numero	S/N
Device ID	IFE-Desktop v1.0	Distrito	
Partido	Partido Revolucionario Institucional	Cargo	Presidente
Candidato			
Otro Candidato	Paco Chavez		

Observaciones: Distrito III, intercampana, propaganda pasada



TIPO DE ANUNCIO

Muros

TAMAÑO

6 x 3.5



Sistema Integral de Monitoreo de Espectaculares
Reporte de recorrido

Del: 18/03/2015
Hasta: 19/03/2015
Usuario: exurveyags
Proceso: PEF 2014-2015

Identificador	40434	Estado	AGUASCALIENTES
Ticket	59909	Municipio	AGUASCALIENTES
Fecha de recorrido	19/03/2015 11:12	Colonia	Fraccionamiento Villas de San Nicolas
Latitud	21.92632699	Calle	Boulevard Luis Donaldo Colosio
Longitud	-102.29886388	Numero	S/N
Device ID	IFE-Desktop v1.0	Distrito	
Partido	Partido Revolucionario Institucional	Cargo	Diputado
Candidato			
Otro Candidato	Rafael Urzua		

Observaciones: Distrito III, intercampana, propaganda pasada



TIPO DE ANUNCIO

Muros

TAMAÑO

8 x 3



Sistema Integral de Monitoreo de Espectaculares

Reporte de recorrido

Del: 18/03/2015

Hasta: 19/03/2015

Usuario: exurveyags

Proceso: PEF 2014-2015

Identificador	40436	Estado	AGUASCALIENTES
Ticket	59909	Municipio	AGUASCALIENTES
Fecha de recorrido	19/03/2015 11:24	Colonia	Fraccionamiento Villas de San Nicolas
Latitud	21.92602908	Calle	Av. Independencia
Longitud	-102.29829633	Numero	1882 A
Device ID	IFE-Desktop v1.0	Distrito	
Partido	Partido Revolucionario Institucional	Cargo	Genérico
Candidato			
Otro Candidato			

Observaciones: Distrito III, intercampana



TIPO DE ANUNCIO

Panorámicos

TAMAÑO

12 x 8

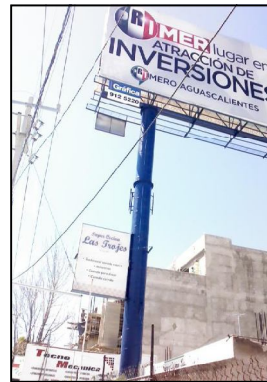

Sistema Integral de Monitoreo de Espectaculares
Reporte de recorrido

Del: 18/03/2015
Hasta: 19/03/2015
Usuario: exurveyags
Proceso: PEF 2014-2015

Identificador	40437	Estado	AGUASCALIENTES
Ticket	59909	Municipio	AGUASCALIENTES
Fecha de recorrido	19/03/2015 11:44	Colonia	Fraccionamiento Circunvalacion Norte
Latitud	21.89906525	Calle	Av. de la Convencion de 1914
Longitud	-102.29859948	Numero	S/N
Device ID	IFE-Desktop v1.0	Distrito	
Partido	Partido Revolucionario Institucional	Cargo	Genérico
Candidato			
Otro Candidato			

Observaciones: Distrito III, intercampana



TIPO DE ANUNCIO

Panorámicos

TAMAÑO

8 x 6



Sistema Integral de Monitoreo de Espectaculares
Reporte de recorrido

Del: 18/03/2015
Hasta: 19/03/2015
Usuario: exurveyags
Proceso: PEF 2014-2015

Identificador	40439	Estado	AGUASCALIENTES
Ticket	59909	Municipio	AGUASCALIENTES
Fecha de recorrido	19/03/2015 12:15	Colonia	Canteras de San Javier
Latitud	21.86308144	Calle	Boulevard Juan Pablo II
Longitud	-102.33645425	Numero	S/N
Device ID	IFE-Desktop v1.0	Distrito	
Partido	Partido Revolucionario Institucional	Cargo	Genérico
Candidato			
Otro Candidato			

Observaciones: Distrito III, intercampana



TIPO DE ANUNCIO

Panorámicos

TAMAÑO

12 x 8

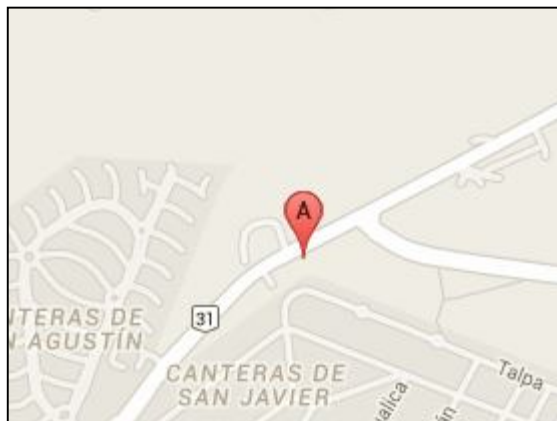

Sistema Integral de Monitoreo de Espectaculares
Reporte de recorrido

Del: 18/03/2015
Hasta: 19/03/2015
Usuario: exurveyags
Proceso: PEF 2014-2015

Identificador	40440	Estado	AGUASCALIENTES
Ticket	59909	Municipio	AGUASCALIENTES
Fecha de recorrido	19/03/2015 12:39	Colonia	Fraccionamiento Lic. Manuel Gomez Morin
Latitud	21.84909251	Calle	Constitucion
Longitud	-102.34201662	Numero	S/N
Device ID	IFE-Desktop v1.0	Distrito	
Partido	Partido Revolucionario Institucional	Cargo	Diputado
Candidato			
Otro Candidato	Lula Davila		

Observaciones: Distrito III, intercampana, propaganda pasada



TIPO DE ANUNCIO

Muros

TAMAÑO

8 x 4



Sistema Integral de Monitoreo de Espectaculares
Reporte de recorrido

Del: 18/03/2015
Hasta: 19/03/2015
Usuario: exurveyags
Proceso: PEF 2014-2015

Identificador	40441	Estado	AGUASCALIENTES
Ticket	59909	Municipio	AGUASCALIENTES
Fecha de recorrido	19/03/2015 13:05	Colonia	Villa Jardin
Latitud	21.86008047	Calle	Av. Aguascalientes Sur
Longitud	-102.29669386	Numero	S/N
Device ID	IFE-Desktop v1.0	Distrito	
Partido	Partido Revolucionario Institucional	Cargo	Presidente
Candidato			
Otro Candidato	Paco Chavez		

Observaciones: Distrito III, intercampana, propaganda pasada

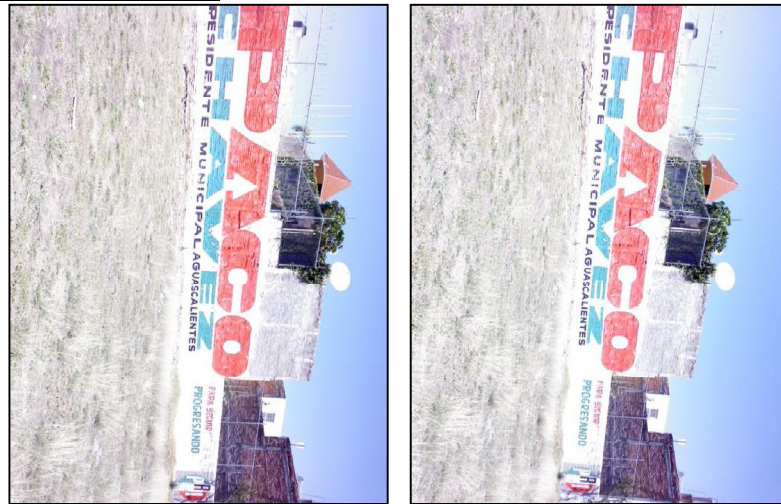

TIPO DE ANUNCIO

Muros

TAMAÑO

20 x 4



Sistema Integral de Monitoreo de Espectaculares
Reporte de recorrido

Del: 20/03/2015
Hasta: 26/03/2015
Usuario: exurveybc
Proceso: PEF 2014-2015

Identificador	41094	Estado	BAJA CALIFORNIA
Ticket	60011	Municipio	TIJUANA
Fecha de recorrido	23/03/2015 10:32	Colonia	horosccopo
Latitud	32.45929654	Calle	av de las torres
Longitud	-116.89734579	Numero	sn
Device ID	IFE-Desktop v1.0	Distrito	
Partido	Partido Revolucionario Institucional	Cargo	Genérico
Candidato			
Otro Candidato			

Observaciones: coalicion pri verde procesos anteriores

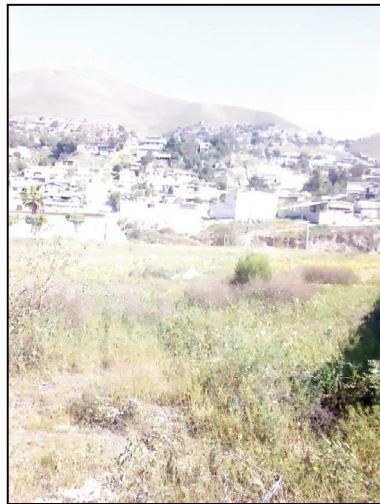
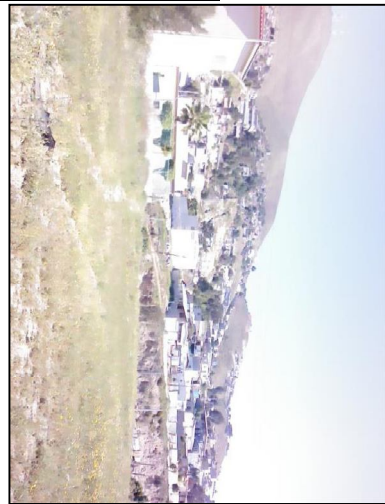

TIPO DE ANUNCIO

Muros

TAMAÑO

12 x 3

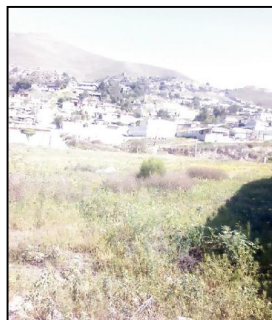
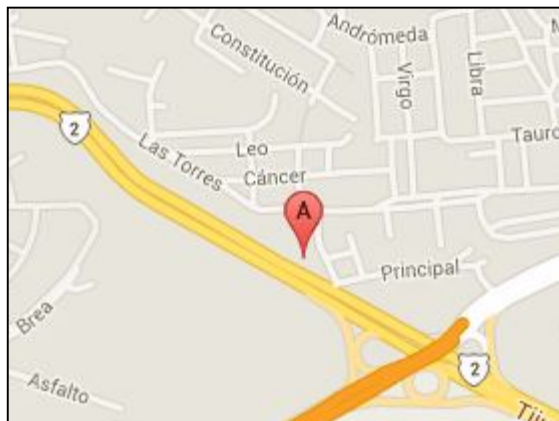

Sistema Integral de Monitoreo de Espectaculares
Reporte de recorrido

Del: 20/03/2015
Hasta: 26/03/2015
Usuario: exurveybc
Proceso: PEF 2014-2015

Identificador	41095	Estado	BAJA CALIFORNIA
Ticket	60011	Municipio	TIJUANA
Fecha de recorrido	23/03/2015 10:50	Colonia	guaycura
Latitud	32.48575937	Calle	blvd insurgentes
Longitud	-116.92389141	Numero	
Device ID	IFE-Desktop v1.0	Distrito	
Partido	Partido Revolucionario Institucional	Cargo	Genérico
Candidato			
Otro Candidato			

Observaciones: candidato a diputado de procesos anteriores

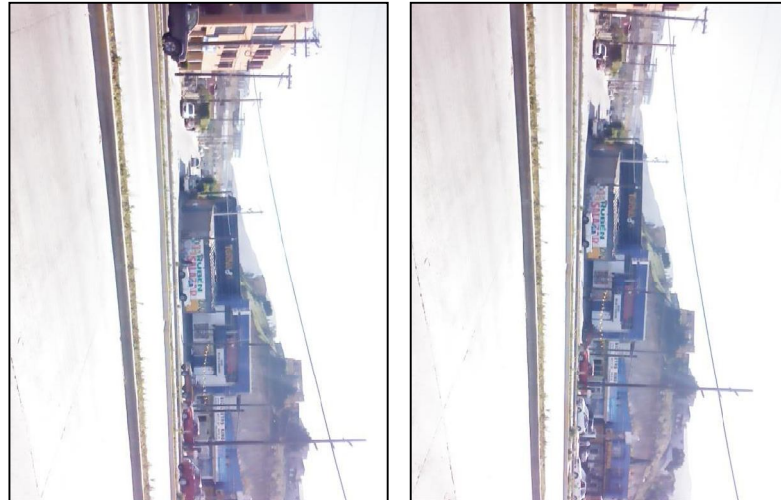

TIPO DE ANUNCIO

Muros

TAMAÑO

12 x 3

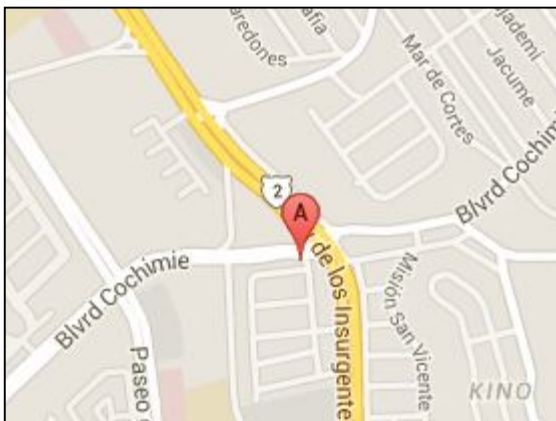

Sistema Integral de Monitoreo de Espectaculares

Reporte de recorrido

Del: 20/03/2015

Hasta: 26/03/2015

Usuario: exurveybc

Proceso: PEF 2014-2015

Identificador	41097	Estado	BAJA CALIFORNIA
Ticket	60011	Municipio	TIJUANA
Fecha de recorrido	23/03/2015 11:21	Colonia	mariano matamoros
Latitud	32.50392717	Calle	javier mina
Longitud	-116.8893187	Numero	sn
Device ID	IFE-Desktop v1.0	Distrito	
Partido	Partido Revolucionario Institucional	Cargo	Genérico
Candidato			
Otro Candidato			

Observaciones: de procesos anteriores poder legislativo xxi legislatura



TIPO DE ANUNCIO

Muros

TAMAÑO

10 x 3



Sistema Integral de Monitoreo de Espectaculares
Reporte de recorrido

Del: 20/03/2015
Hasta: 26/03/2015
Usuario: exurveybc
Proceso: PEF 2014-2015

Identificador	41102	Estado	BAJA CALIFORNIA
Ticket	60011	Municipio	TIJUANA
Fecha de recorrido	23/03/2015 12:29	Colonia	matamoros sur
Latitud	32.46539896	Calle	av ruta matamoros
Longitud	-116.88152227	Numero	sn
Device ID	IFE-Desktop v1.0	Distrito	
Partido	Partido Revolucionario Institucional	Cargo	Diputado
Candidato			
Otro Candidato	rene mendivil		

Observaciones: procesos anteriores

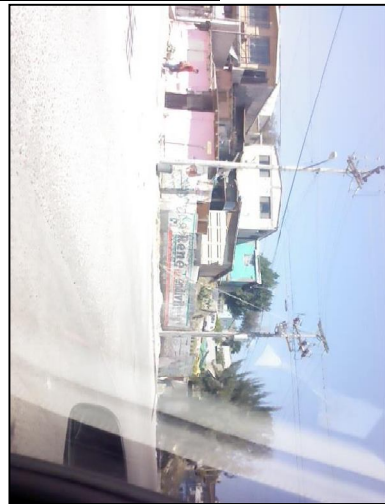

TIPO DE ANUNCIO

Muros

TAMAÑO

10 x 2



Sistema Integral de Monitoreo de Espectaculares
Reporte de recorrido

Del: 20/03/2015
Hasta: 26/03/2015
Usuario: exurveybc
Proceso: PEF 2014-2015

Identificador	41103	Estado	BAJA CALIFORNIA
Ticket	60011	Municipio	TIJUANA
Fecha de recorrido	23/03/2015 12:36	Colonia	matamoros sur
Latitud	32.46671549	Calle	ruta matamoros
Longitud	-116.881517	Numero	sn
Device ID	IFE-Desktop v1.0	Distrito	
Partido	Partido Revolucionario Institucional	Cargo	Diputado
Candidato			
Otro Candidato	elia cabanas		

Observaciones: procesos anteriores

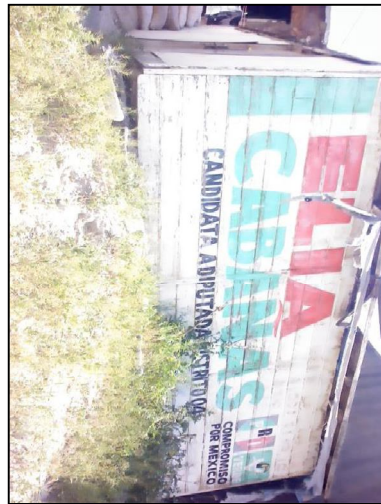

TIPO DE ANUNCIO

Muros

TAMAÑO

5 x 2.5

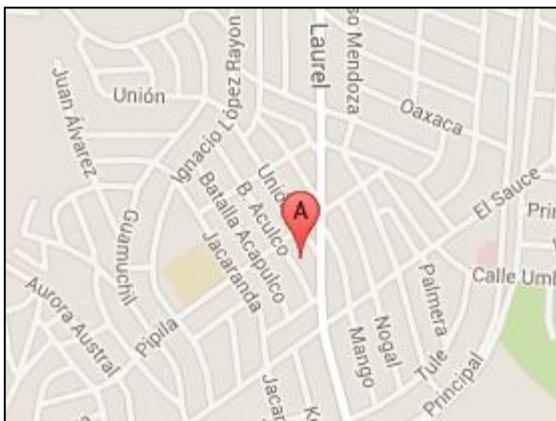

Sistema Integral de Monitoreo de Espectaculares
Reporte de recorrido

Del: 20/03/2015
Hasta: 26/03/2015
Usuario: exurveybc
Proceso: PEF 2014-2015

Identificador	41105	Estado	BAJA CALIFORNIA
Ticket	60011	Municipio	TIJUANA
Fecha de recorrido	23/03/2015 12:57	Colonia	mariano matamoros centro
Latitud	32.47839359	Calle	ruta hidalgo
Longitud	-116.8727931	Numero	sn
Device ID	IFE-Desktop v1.0	Distrito	
Partido	Partido Revolucionario Institucional	Cargo	Genérico Federal
Candidato	castro trenti		
Otro Candidato			

Observaciones: procesos anteriores

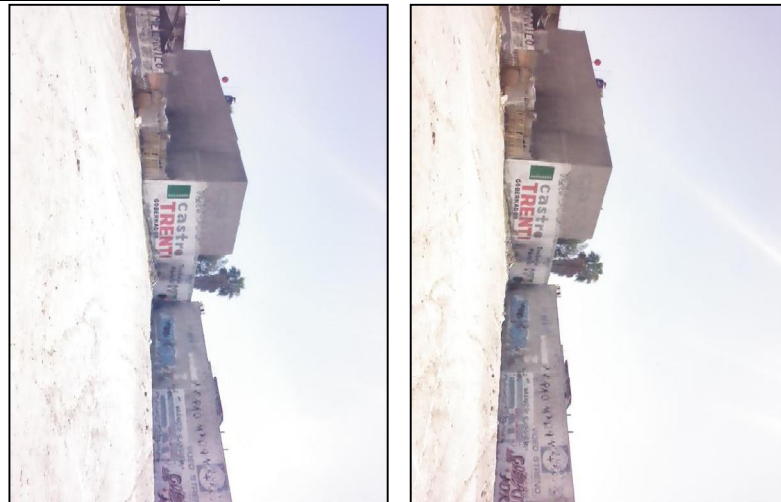

TIPO DE ANUNCIO

Muros

TAMAÑO

15 x 5



Sistema Integral de Monitoreo de Espectaculares
Reporte de recorrido

Del: 20/03/2015
Hasta: 26/03/2015
Usuario: exurveybc
Proceso: PEF 2014-2015

Identificador	41106	Estado	BAJA CALIFORNIA
Ticket	60011	Municipio	TIJUANA
Fecha de recorrido	23/03/2015 13:07	Colonia	ejido francisco villa
Latitud	32.48792313	Calle	lazarro cardenas
Longitud	-116.86173898	Numero	sn
Device ID	IFE-Desktop v1.0	Distrito	
Partido	Partido Revolucionario Institucional	Cargo	Genérico Mixto
Candidato			
Otro Candidato	jorge astiazaran y castro trenti		

Observaciones: procesos anteriores candidato presidente municipal y gobernador



TIPO DE ANUNCIO

Muros

TAMAÑO

20 x 3



Sistema Integral de Monitoreo de Espectaculares
Reporte de recorrido

Del: 20/03/2015
Hasta: 26/03/2015
Usuario: exurveybc
Proceso: PEF 2014-2015

Identificador	41107	Estado	BAJA CALIFORNIA
Ticket	60011	Municipio	TIJUANA
Fecha de recorrido	23/03/2015 13:14	Colonia	torres del matamoros
Latitud	32.48788472	Calle	av de las torres
Longitud	-116.87602969	Numero	sn
Device ID	IFE-Desktop v1.0	Distrito	
Partido	Partido Revolucionario Institucional	Cargo	Diputado
Candidato			
Otro Candidato	tsutsumi		

Observaciones: procesos anteriores



TIPO DE ANUNCIO

Muros

TAMAÑO

15 x 3

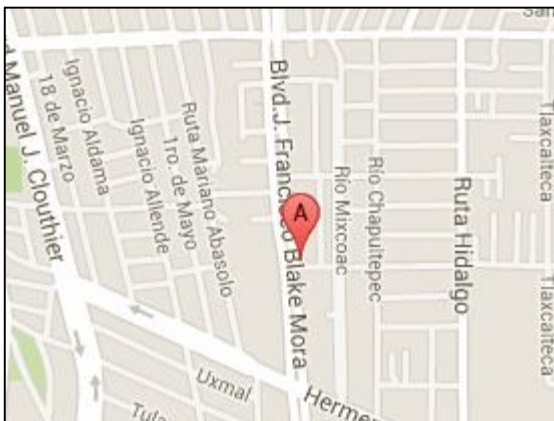

Sistema Integral de Monitoreo de Espectaculares
Reporte de recorrido

Del: 20/03/2015
Hasta: 26/03/2015
Usuario: exurveybc
Proceso: PEF 2014-2015

Identificador	41108	Estado	BAJA CALIFORNIA
Ticket	60011	Municipio	TIJUANA
Fecha de recorrido	23/03/2015 13:49	Colonia	el dorado
Latitud	32.52175978	Calle	fresno
Longitud	-116.88842892	Numero	sn
Device ID	IFE-Desktop v1.0	Distrito	
Partido	Partido Revolucionario Institucional	Cargo	Diputado
Candidato			
Otro Candidato	ruben salazar		

Observaciones: procesos anteriores



TIPO DE ANUNCIO

Muros

TAMAÑO

15 x 3



Sistema Integral de Monitoreo de Espectaculares
Reporte de recorrido

Del: 20/03/2015
Hasta: 26/03/2015
Usuario: exurveybc
Proceso: PEF 2014-2015

Identificador	41111	Estado	BAJA CALIFORNIA
Ticket	60017	Municipio	TIJUANA
Fecha de recorrido	24/03/2015 10:03	Colonia	sanchez taboada
Latitud	32.45713266	Calle	sanchez taboada
Longitud	-116.96916793	Numero	430
Device ID	IFE-Desktop v1.0	Distrito	
Partido	Partido Revolucionario Institucional	Cargo	Genérico Mixto
Candidato			
Otro Candidato	rodolfo hernandez bojorquez		

Observaciones: coalicion compromiso por bc procesos anteriores



TIPO DE ANUNCIO

Muros

TAMAÑO

10 x 5



Sistema Integral de Monitoreo de Espectaculares
Reporte de recorrido

Del: 20/03/2015
Hasta: 26/03/2015
Usuario: exurveybc
Proceso: PEF 2014-2015

Identificador	41112	Estado	BAJA CALIFORNIA
Ticket	60017	Municipio	TIJUANA
Fecha de recorrido	24/03/2015 10:10	Colonia	sanchez taboada
Latitud	32.45738229	Calle	sanchez taboada
Longitud	-116.96891785	Numero	9444
Device ID	IFE-Desktop v1.0	Distrito	
Partido	Partido Revolucionario Institucional	Cargo	Diputado
Candidato			
Otro Candidato	mayra robles		

Observaciones: coalicion compromiso por mexico procesos anteriores



TIPO DE ANUNCIO

Muros

TAMAÑO

10 x 3.5

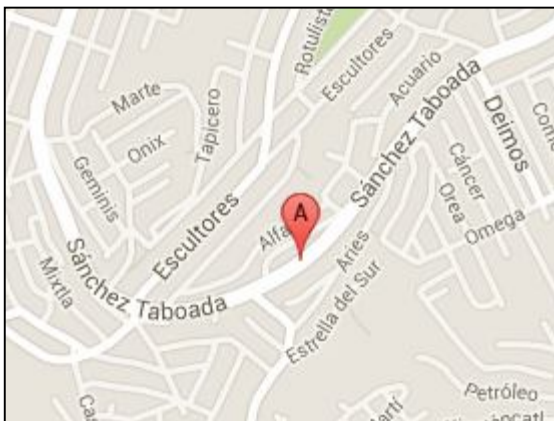

Sistema Integral de Monitoreo de Espectaculares
Reporte de recorrido

Del: 20/03/2015
Hasta: 26/03/2015
Usuario: exurveybc
Proceso: PEF 2014-2015

Identificador	41114	Estado	BAJA CALIFORNIA
Ticket	60017	Municipio	TIJUANA
Fecha de recorrido	24/03/2015 10:19	Colonia	sanchez taboada
Latitud	32.45769627	Calle	sanchez taboada
Longitud	-116.96840555	Numero	15206
Device ID	IFE-Desktop v1.0	Distrito	
Partido	Partido Revolucionario Institucional	Cargo	Diputado
Candidato			
Otro Candidato	rodolfo hernandez bojorquez		

Observaciones: coalicion compromiso por baja california procesos anteriores

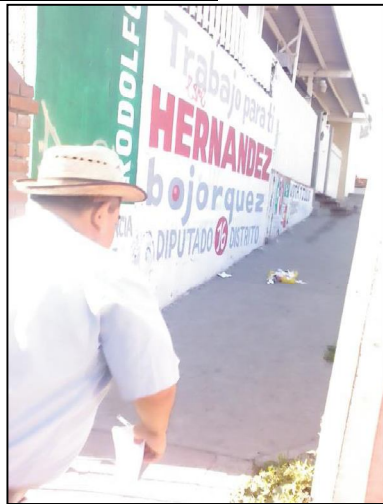

TIPO DE ANUNCIO

Muros

TAMAÑO

12 x 4



Sistema Integral de Monitoreo de Espectaculares
Reporte de recorrido

Del: 20/03/2015
Hasta: 26/03/2015
Usuario: exurveybc
Proceso: PEF 2014-2015

Identificador	41115	Estado	BAJA CALIFORNIA
Ticket	60017	Municipio	TIJUANA
Fecha de recorrido	24/03/2015 10:24	Colonia	sanchez taboada
Latitud	32.4576919	Calle	sanchez taboada
Longitud	-116.96840796	Numero	10087
Device ID	IFE-Desktop v1.0	Distrito	
Partido	Partido Revolucionario Institucional	Cargo	Genérico
Candidato			
Otro Candidato			

Observaciones: procesos anteriores

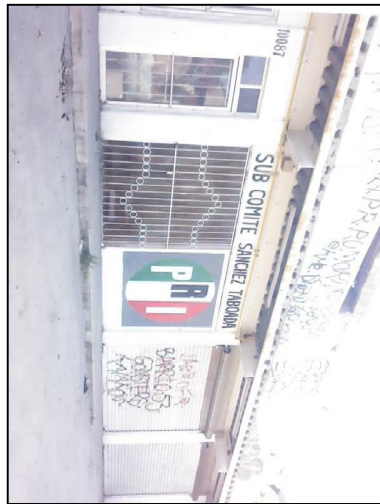
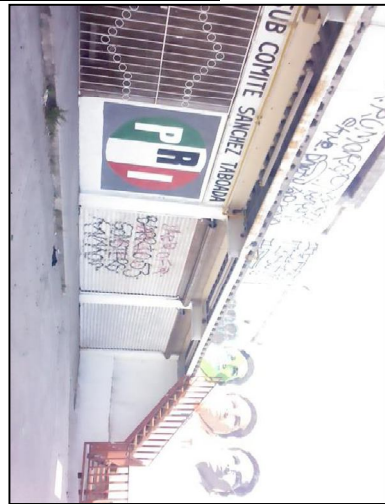

TIPO DE ANUNCIO

Muros

TAMAÑO

20 x 5



Sistema Integral de Monitoreo de Espectaculares
Reporte de recorrido

Del: 20/03/2015
Hasta: 26/03/2015
Usuario: exurveybc
Proceso: PEF 2014-2015

Identificador	41116	Estado	BAJA CALIFORNIA
Ticket	60017	Municipio	TIJUANA
Fecha de recorrido	24/03/2015 10:30	Colonia	sanchez taboada
Latitud	32.45909941	Calle	alfa
Longitud	-116.96806087	Numero	15402
Device ID	IFE-Desktop v1.0	Distrito	
Partido	Partido Revolucionario Institucional	Cargo	Genérico Mixto
Candidato			
Otro Candidato	castro trenti		

Observaciones: coalicion compromiso por baja california procesos anteriores



TIPO DE ANUNCIO

Muros

TAMAÑO

12 x 3



Sistema Integral de Monitoreo de Espectaculares
Reporte de recorrido

Del: 20/03/2015
Hasta: 26/03/2015
Usuario: exurveybc
Proceso: PEF 2014-2015

Identificador	41117	Estado	BAJA CALIFORNIA
Ticket	60017	Municipio	TIJUANA
Fecha de recorrido	24/03/2015 10:37	Colonia	sanchez taboada
Latitud	32.45917077	Calle	alfa
Longitud	-116.96812966	Numero	15401
Device ID	IFE-Desktop v1.0	Distrito	
Partido	Partido Revolucionario Institucional	Cargo	Genérico Mixto
Candidato			
Otro Candidato	catro trenti		

Observaciones: procesos anteriores



TIPO DE ANUNCIO

Muros

TAMAÑO

15 x 3



Sistema Integral de Monitoreo de Espectaculares

Reporte de recorrido

Del: 20/03/2015

Hasta: 26/03/2015

Usuario: exurveybc

Proceso: PEF 2014-2015

Identificador	41119	Estado	BAJA CALIFORNIA
Ticket	60017	Municipio	TIJUANA
Fecha de recorrido	24/03/2015 10:48	Colonia	sanchez taboada
Latitud	32.46573083	Calle	sanchez taboada
Longitud	-116.9596534	Numero	sn
Device ID	IFE-Desktop v1.0	Distrito	
Partido	Partido Revolucionario Institucional	Cargo	Genérico Mixto
Candidato			
Otro Candidato	jorge astiazaran rge		

Observaciones: procesos anteriores coalicion compromiso por baja california



TIPO DE ANUNCIO

Muros

TAMAÑO

5 x 2

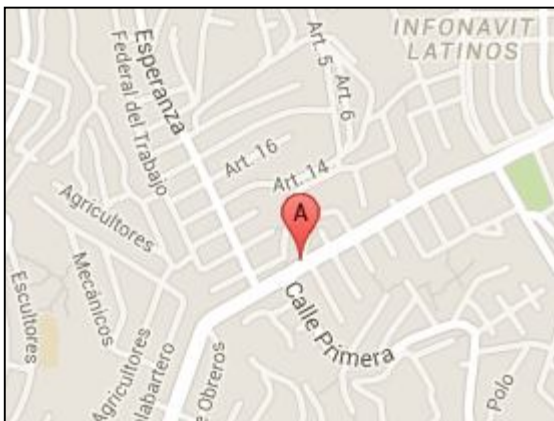

Sistema Integral de Monitoreo de Espectaculares
Reporte de recorrido

Del: 20/03/2015
Hasta: 26/03/2015
Usuario: exurveybc
Proceso: PEF 2014-2015

Identificador	41121	Estado	BAJA CALIFORNIA
Ticket	60017	Municipio	TIJUANA
Fecha de recorrido	24/03/2015 10:55	Colonia	sanchez taboada
Latitud	32.47117981	Calle	blvd reforma
Longitud	-116.94945478	Numero	sn
Device ID	IFE-Desktop v1.0	Distrito	
Partido	Partido Revolucionario Institucional	Cargo	Genérico Mixto
Candidato			
Otro Candidato	castro trenti y jorge astiazaran		

Observaciones: procesos anteriores



TIPO DE ANUNCIO

Muros

TAMAÑO

8 x 3

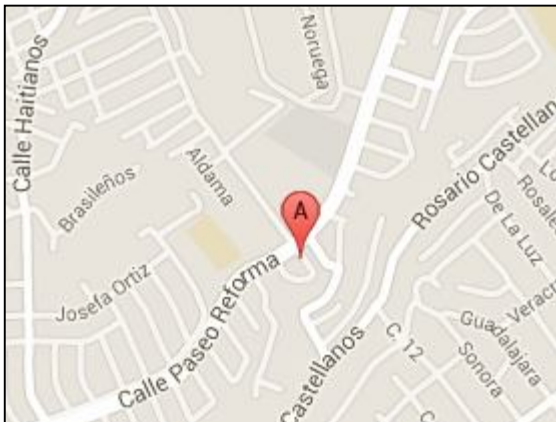

Sistema Integral de Monitoreo de Espectaculares
Reporte de recorrido

Del: 22/03/2015
Hasta: 26/03/2015
Usuario: exurveyjal
Proceso: PEF 2014-2015

Identificador	41625	Estado	JALISCO
Ticket	60209	Municipio	GUADALAJARA
Fecha de recorrido	23/03/2015 11:39	Colonia	Villas de ATEMAJAC
Latitud	20.7304467	Calle	Av Federalismo
Longitud	-103.35224515	Numero	3756
Device ID	IFE-Desktop v1.0	Distrito	
Partido	Partido Revolucionario Institucional	Cargo	Genérico
Candidato			
Otro Candidato			

Observaciones: Enfrente estacion Periferico Norte



TIPO DE ANUNCIO

Muros

TAMAÑO

2.5 x 25

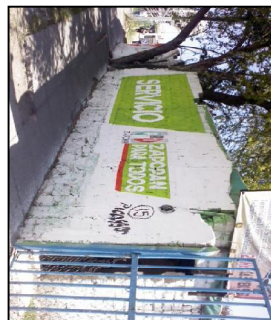

Sistema Integral de Monitoreo de Espectaculares
Reporte de recorrido

Del: 22/03/2015
Hasta: 26/03/2015
Usuario: exurveyjal
Proceso: PEF 2014-2015

Identificador	41626	Estado	JALISCO
Ticket	60209	Municipio	ZAPOPAN
Fecha de recorrido	23/03/2015 11:59	Colonia	Tabachines
Latitud	20.73975508	Calle	Paseo de las galateas
Longitud	-103.37004208	Numero	1719
Device ID	IFE-Desktop v1.0	Distrito	
Partido	Partido Revolucionario Institucional	Cargo	Presidente
Candidato			
Otro Candidato	Chava Rizo y Valeria Guzman		

Observaciones: Son Dos Mantas



TIPO DE ANUNCIO

Mantas

TAMAÑO

2.5 x 1.5



Sistema Integral de Monitoreo de Espectaculares
Reporte de recorrido

Del: 22/03/2015
Hasta: 26/03/2015
Usuario: exurveyjal
Proceso: PEF 2014-2015

Identificador	41628	Estado	JALISCO
Ticket	60209	Municipio	ZAPOPAN
Fecha de recorrido	23/03/2015 12:17	Colonia	Tabachines
Latitud	20.7365622	Calle	Av. Tabachines
Longitud	-103.36127139	Numero	1558
Device ID	IFE-Desktop v1.0	Distrito	
Partido	Partido Revolucionario Institucional	Cargo	Diputado
Candidato			
Otro Candidato	Valeria Guzman		

Observaciones: Son tres mantas diferente casa todas av tabachines



TIPO DE ANUNCIO

Mantas

TAMAÑO

1.5 x 1



Sistema Integral de Monitoreo de Espectaculares
Reporte de recorrido

Del: 22/03/2015
Hasta: 26/03/2015
Usuario: exurveyjal
Proceso: PEF 2014-2015

Identificador	41629	Estado	JALISCO
Ticket	60209	Municipio	ZAPOPAN
Fecha de recorrido	23/03/2015 12:24	Colonia	Tabachines
Latitud	20.73681555	Calle	avenida tabachines
Longitud	-103.361346	Numero	3491
Device ID	IFE-Desktop v1.0	Distrito	
Partido	Partido Revolucionario Institucional	Cargo	Presidente
Candidato			
Otro Candidato	Chava Rizo		

Observaciones:



TIPO DE ANUNCIO

Mantas

TAMAÑO

1.5 x 5



Sistema Integral de Monitoreo de Espectaculares
Reporte de recorrido

Del: 22/03/2015
Hasta: 26/03/2015
Usuario: exurveyjal
Proceso: PEF 2014-2015

Identificador	41633	Estado	JALISCO
Ticket	60209	Municipio	ZAPOPAN
Fecha de recorrido	23/03/2015 13:13	Colonia	Jardines de Nuevo Mexico
Latitud	20.76293262	Calle	Base aerea
Longitud	-103.43799393	Numero	50
Device ID	IFE-Desktop v1.0	Distrito	
Partido	Partido Revolucionario Institucional	Cargo	Presidente
Candidato			
Otro Candidato	Chava Rizo		

Observaciones: son dos mantas

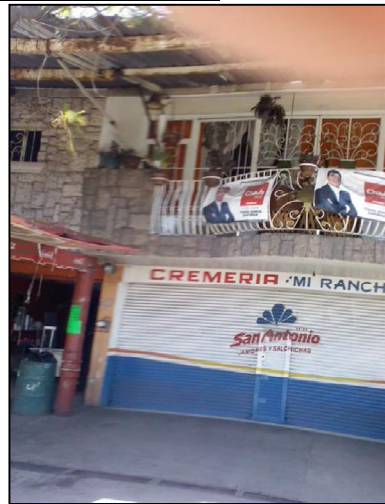

TIPO DE ANUNCIO

Mantas

TAMAÑO

1.5 x 1



Sistema Integral de Monitoreo de Espectaculares
Reporte de recorrido

Del: 22/03/2015
Hasta: 26/03/2015
Usuario: exurveyjal
Proceso: PEF 2014-2015

Identificador	41641	Estado	JALISCO
Ticket	60209	Municipio	ZAPOPAN
Fecha de recorrido	23/03/2015 14:24	Colonia	ciudad granga
Latitud	20.68318364	Calle	av vallarta y av central
Longitud	-103.44009979	Numero	s/n
Device ID	IFE-Desktop v1.0	Distrito	
Partido	Partido Revolucionario Institucional	Cargo	Genérico
Candidato			
Otro Candidato			

Observaciones:

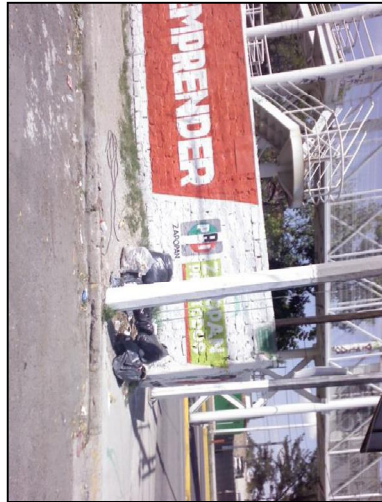
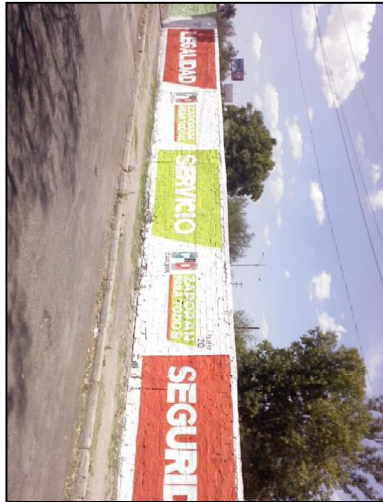

TIPO DE ANUNCIO

Muros

TAMAÑO

67 x 2



Sistema Integral de Monitoreo de Espectaculares
Reporte de recorrido

Del: 22/03/2015
Hasta: 26/03/2015
Usuario: exurveyjal
Proceso: PEF 2014-2015

Identificador	41643	Estado	JALISCO
Ticket	60209	Municipio	ZAPOPAN
Fecha de recorrido	23/03/2015 14:34	Colonia	ciudad granja
Latitud	20.68319286	Calle	lopez cotilla
Longitud	-103.43925811	Numero	s/n
Device ID	IFE-Desktop v1.0	Distrito	
Partido	Partido Revolucionario Institucional	Cargo	Genérico
Candidato			
Otro Candidato			

Observaciones:



TIPO DE ANUNCIO

Muros

TAMAÑO

14 x 2



Sistema Integral de Monitoreo de Espectaculares
Reporte de recorrido

Del: 22/03/2015
Hasta: 26/03/2015
Usuario: exurveyjal
Proceso: PEF 2014-2015

Identificador	41680	Estado	JALISCO
Ticket	60215	Municipio	TONALA
Fecha de recorrido	25/03/2015 14:02	Colonia	el rosario
Latitud	20.64181799	Calle	av juarez
Longitud	-103.25951281	Numero	si numero
Device ID	IFE-Desktop v1.0	Distrito	
Partido	Partido Revolucionario Institucional	Cargo	Genérico Mixto
Candidato			
Otro Candidato	partido revolucionario institucional		

Observaciones: partido revolucionario institucional



TIPO DE ANUNCIO

Muros

TAMAÑO

45 x 2

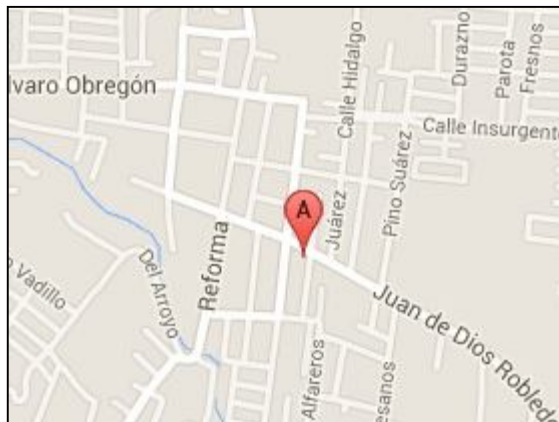

Sistema Integral de Monitoreo de Espectaculares
Reporte de recorrido

Del: 22/03/2015
Hasta: 26/03/2015
Usuario: exurveyjal
Proceso: PEF 2014-2015

Identificador	41684	Estado	JALISCO
Ticket	60221	Municipio	TLAJOMULCO DE ZUÑIGA
Fecha de recorrido	26/03/2015 10:16	Colonia	agua blanca
Latitud	20.6049567	Calle	lopez Mateos
Longitud	-103.43373094	Numero	5057
Device ID	IFE-Desktop v1.0	Distrito	
Partido	Partido Revolucionario Institucional	Cargo	Genérico
Candidato			
Otro Candidato			

Observaciones:



TIPO DE ANUNCIO

Panorámicos

TAMAÑO

8 x 4

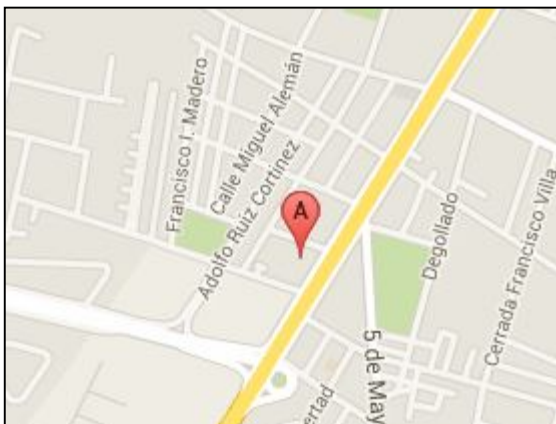
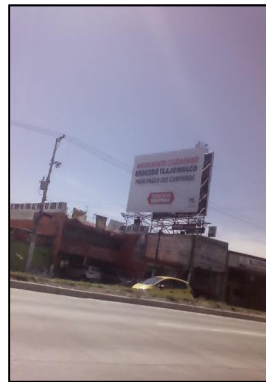

Sistema Integral de Monitoreo de Espectaculares
Reporte de recorrido

Del: 22/03/2015
Hasta: 26/03/2015
Usuario: exurveyjal
Proceso: PEF 2014-2015

Identificador	41702	Estado	JALISCO
Ticket	60221	Municipio	TLAJOMULCO DE ZUÑIGA
Fecha de recorrido	26/03/2015 13:24	Colonia	tlajomulco
		Calle	porfirio daz
		Numero	10
Latitud	20.47710449	Distrito	
Longitud	-103.45255309		
Device ID	IFE-Desktop v1.0		
Partido	Partido Revolucionario Institucional	Cargo	Presidente
Candidato			
Otro Candidato	luis gomez		

Observaciones: precandidato a presidente municipal de tlajomulco, manta colocada en el intercampana

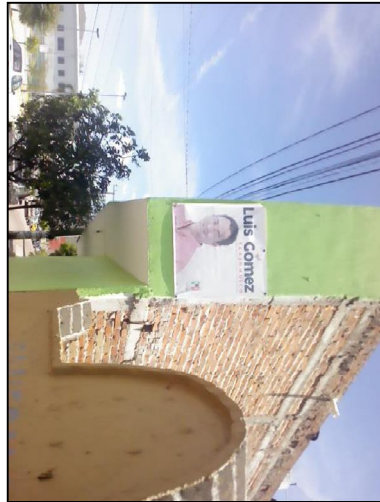

TIPO DE ANUNCIO

Mantas

TAMAÑO

1 x 1

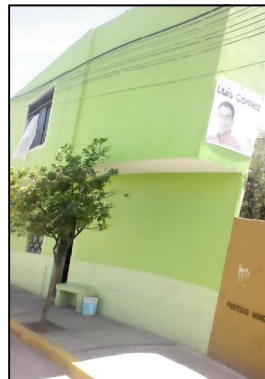

Sistema Integral de Monitoreo de Espectaculares
Reporte de recorrido

Del: 22/03/2015
Hasta: 26/03/2015
Usuario: exurveyjal
Proceso: PEF 2014-2015

Identificador	41705	Estado	JALISCO
Ticket	60221	Municipio	TLAJOMULCO DE ZUÑIGA
Fecha de recorrido	26/03/2015 13:40	Colonia	tlajomulco
Latitud	20.47404989	Calle	pedro parra centeno
Longitud	-103.45212392	Numero	85
Device ID	IFE-Desktop v1.0	Distrito	
Partido	Partido Revolucionario Institucional	Cargo	Presidente
Candidato			
Otro Candidato	luis gomez		

Observaciones: precandidato a presidente municipal de tlajomulco, manta colocada en el intercampana

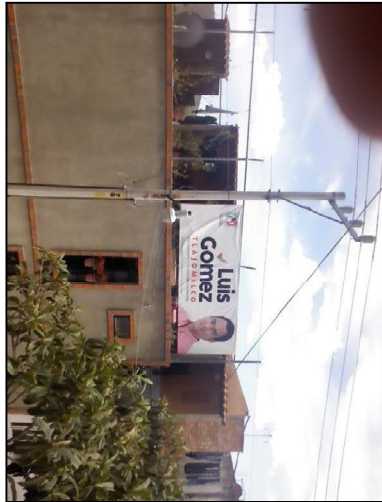

TIPO DE ANUNCIO

Mantas

TAMAÑO

4 x 2



Sistema Integral de Monitoreo de Espectaculares
Reporte de recorrido

Del: 22/03/2015
Hasta: 26/03/2015
Usuario: exurveyjal
Proceso: PEF 2014-2015

Identificador	41706	Estado	JALISCO
Ticket	60221	Municipio	TLAJOMULCO DE ZUÑIGA
Fecha de recorrido	26/03/2015 13:46	Colonia	tlajomulco
Latitud	20.47296503	Calle	Pedro Parra
Longitud	-103.45229521	Numero	85
Device ID	IFE-Desktop v1.0	Distrito	
Partido	Partido Revolucionario Institucional	Cargo	Presidente
Candidato			
Otro Candidato	luis gomez		

Observaciones: precandidato a presidente municipal de tlajomulco, barda pintada en el intercampana

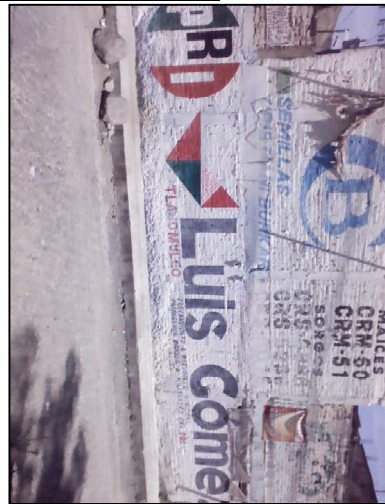

TIPO DE ANUNCIO

Muros

TAMAÑO

20 x 2

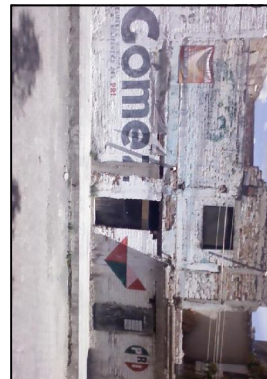

Sistema Integral de Monitoreo de Espectaculares
Reporte de recorrido

Del: 20/03/2015
Hasta: 22/03/2015
Usuario: exurveyjal
Proceso: PEL 2014-2015 GUAN

Identificador	41586	Estado	JALISCO
Ticket	60203	Municipio	GUADALAJARA
Fecha de recorrido	20/03/2015 11:12	Colonia	sector hidalgo
Latitud	20.67987504	Calle	reforma
Longitud	-103.36058595	Numero	1014
Device ID	IFE-Desktop v1.0	Distrito	
Partido	Partido Revolucionario Institucional	Cargo	Presidente
Candidato			
Otro Candidato	ricardo villanueva lomeli		

Observaciones: precandidato para la presidencia municipal de guadalajara, manta colocada en el intercampana



TIPO DE ANUNCIO

Mantas

TAMAÑO

1 x 0.5



Sistema Integral de Monitoreo de Espectaculares
Reporte de recorrido

Del: 20/03/2015
Hasta: 22/03/2015
Usuario: exurveyjal
Proceso: PEL 2014-2015 GUAN

Identificador	41592	Estado	JALISCO
Ticket	60203	Municipio	GUADALAJARA
Fecha de recorrido	20/03/2015 12:06	Colonia	centro
Latitud	20.69340483	Calle	belen
Longitud	-103.3460349	Numero	sin numero
Device ID	IFE-Desktop v1.0	Distrito	
Partido	Partido Revolucionario Institucional	Cargo	Presidente
Candidato			
Otro Candidato	ricardo villanueva lomeli		

Observaciones: precandidato para presidencia municipal de gdl, 3 lonas de 4x2 y una lona de 4x2.5 colocadas en el intercampana



TIPO DE ANUNCIO

Panorámicos

TAMAÑO

4 x 2

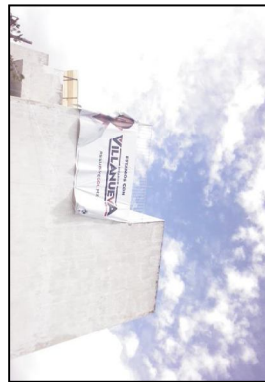

Sistema Integral de Monitoreo de Espectaculares
Reporte de recorrido

Del: 20/03/2015
Hasta: 22/03/2015
Usuario: exurveyjal
Proceso: PEL 2014-2015 GUAN

Identificador	41593	Estado	JALISCO
Ticket	60203	Municipio	GUADALAJARA
Fecha de recorrido	20/03/2015 12:45	Colonia	zona oblatos
Latitud	20.69256502	Calle	av. juan pablo segundo
Longitud	-103.30874097	Numero	1734
Device ID	IFE-Desktop v1.0	Distrito	
Partido	Partido Revolucionario Institucional	Cargo	Diputado
Candidato			
Otro Candidato	anahi olguin		

Observaciones: precandidata para diputada federal distrito 9, manta colocada en el intercampana



TIPO DE ANUNCIO

Mantas

TAMAÑO

2 x 1.5



Sistema Integral de Monitoreo de Espectaculares
Reporte de recorrido

Del: 20/03/2015
Hasta: 22/03/2015
Usuario: **exurveyjal**
Proceso: **PEL 2014-2015 GUAN**

Identificador	41595	Estado	JALISCO
Ticket	60203	Municipio	GUADALAJARA
Fecha de recorrido	20/03/2015 13:15	Colonia	san miguel de huentitan
Latitud	20.70915523	Calle	joaquin amaro
Longitud	-103.29457974	Numero	sin numero
Device ID	IFE-Desktop v1.0	Distrito	
Partido	Partido Revolucionario Institucional	Cargo	Diputado
Candidato			
Otro Candidato	anahi olguin		

Observaciones: precandidata para diputada federal distrito 9, una cartelera, 1 manta de 2.5 x 2.5 y 10 mantas de 1 x .50 x la calle zacarias rubio todas colocadas en el intercampaña



TIPO DE ANUNCIO

Carteleras

TAMAÑO

2.5 x 2.5

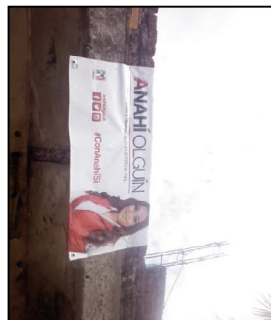

Sistema Integral de Monitoreo de Espectaculares
Reporte de recorrido

Del: 20/03/2015
Hasta: 22/03/2015
Usuario: exurveyjal
Proceso: PEL 2014-2015 GUAN

Identificador	41606	Estado	JALISCO
Ticket	60203	Municipio	GUADALAJARA
Fecha de recorrido	21/03/2015 11:42	Colonia	talpita
Latitud	20.6853851	Calle	rivas guillen
Longitud	-103.3052002	Numero	1320
Device ID	IFE-Desktop v1.0	Distrito	
Partido	Partido Revolucionario Institucional	Cargo	Presidente
Candidato			
Otro Candidato	ricardo villanueva		

Observaciones:



TIPO DE ANUNCIO

Propaganda utilitaria

TAMAÑO

1 x 0.5



Sistema Integral de Monitoreo de Espectaculares
Reporte de recorrido

Del: 20/03/2015
Hasta: 22/03/2015
Usuario: exurveyjal
Proceso: PEL 2014-2015 GUAN

Identificador	41608	Estado	JALISCO
Ticket	60203	Municipio	GUADALAJARA
Fecha de recorrido	21/03/2015 11:53	Colonia	talpita
Latitud	20.68675493	Calle	rivas guillen
Longitud	-103.30495829	Numero	1045
Device ID	IFE-Desktop v1.0	Distrito	
Partido	Partido Revolucionario Institucional	Cargo	Presidente
Candidato			
Otro Candidato	ricardo villanueva		

Observaciones:



TIPO DE ANUNCIO

Mantas

TAMAÑO

2 x 2.5



Sistema Integral de Monitoreo de Espectaculares
Reporte de recorrido

Del: 24/03/2015
Hasta: 29/03/2015
Usuario: exurveybcs
Proceso: PEF 2014-2015

Identificador	42455	Estado	BAJA CALIFORNIA SUR
Ticket	60384	Municipio	LA PAZ
Fecha de recorrido	29/03/2015 11:50	Colonia	centro
Latitud	24.14475053	Calle	5 de febrero
Longitud	-110.31640431	Numero	sn
Device ID	IFE-Desktop v1.0	Distrito	
Partido	Partido Revolucionario Institucional	Cargo	Genérico
Candidato			
Otro Candidato			

Observaciones:

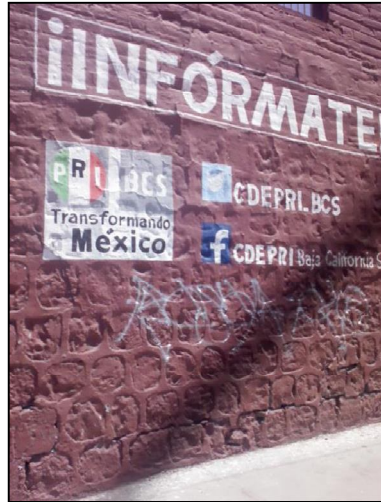

TIPO DE ANUNCIO

Muros

TAMAÑO

1 x 2



Sistema Integral de Monitoreo de Espectaculares
Reporte de recorrido

Del: 24/03/2015
Hasta: 29/03/2015
Usuario: exurveybcs
Proceso: PEF 2014-2015

Identificador	42460	Estado	BAJA CALIFORNIA SUR
Ticket	60384	Municipio	LA PAZ
Fecha de recorrido	29/03/2015 12:51	Colonia	centro
Latitud	24.15464062	Calle	allende
Longitud	-110.31691771	Numero	sn
Device ID	IFE-Desktop v1.0	Distrito	
Partido	Partido Revolucionario Institucional	Cargo	Genérico
Candidato			
Otro Candidato			

Observaciones: incluye logo del partido verde



TIPO DE ANUNCIO

Muros

TAMAÑO

6 x 2

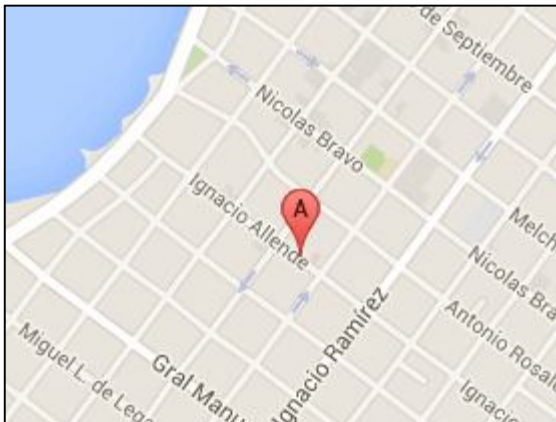

Sistema Integral de Monitoreo de Espectaculares
Reporte de recorrido

Del: 20/03/2015
Hasta: 27/03/2015
Usuario: exurveynay
Proceso: PEF 2014-2015

Identificador	41791	Estado	NAYARIT
Ticket	60246	Municipio	TEPIC
Fecha de recorrido	26/03/2015 23:55	Colonia	versalles
Latitud	21.50841364	Calle	av insurgentes
Longitud	-104.90192253	Numero	s/n
Device ID	IFE-Desktop v1.0	Distrito	
Partido	Partido Revolucionario Institucional	Cargo	Genérico
Candidato			
Otro Candidato			

Observaciones: dt 2 nayarit barda del proceso 2014 candidato a presidente municipal

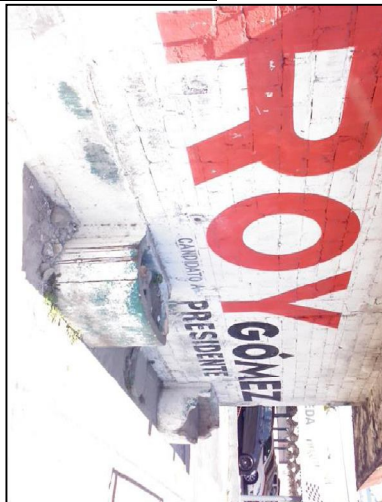

TIPO DE ANUNCIO

Muros

TAMAÑO

20 x 3

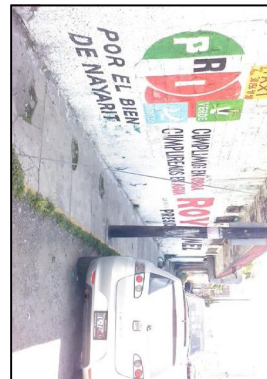

Sistema Integral de Monitoreo de Espectaculares
Reporte de recorrido

Del: 20/03/2015
Hasta: 27/03/2015
Usuario: exurveynay
Proceso: PEF 2014-2015

Identificador	41810	Estado	NAYARIT
Ticket	60246	Municipio	TEPIC
Fecha de recorrido	26/03/2015 02:57	Colonia	los limones
Latitud	21.49828655	Calle	av luis donaldo colosio
Longitud	-104.87402712	Numero	s/n
Device ID	IFE-Desktop v1.0	Distrito	
Partido	Partido Revolucionario Institucional	Cargo	Genérico
Candidato			
Otro Candidato			

Observaciones: dt 2 nayarit barda del proceso 2014 candidato a diputado local gerardo siller

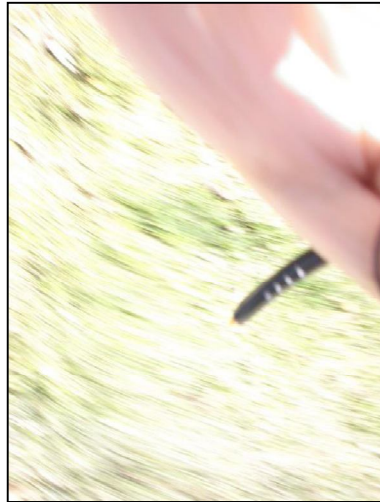

TIPO DE ANUNCIO

Muros

TAMAÑO

20 x 2



Sistema Integral de Monitoreo de Espectaculares

Reporte de recorrido

Del: **20/03/2015**

Hasta: **26/03/2015**

Usuario: **exurveyqroo**

Proceso: **PEF 2014-2015**

Identificador	41865	Estado	QUINTANA ROO
Ticket	60276	Municipio	SOLIDARIDAD
Fecha de recorrido	25/03/2015 09:57	Colonia	bella vista
Latitud	20.63026179	Calle	av. 115 sur . arco vial
Longitud	-87.10117644	Numero	sn
Device ID	IFE-Desktop v1.0	Distrito	
Partido	Partido Revolucionario Institucional	Cargo	Diputado
Candidato			
Otro Candidato	filiberto martinez		

Observaciones: diputado local distrito 5



TIPO DE ANUNCIO

Muros

TAMAÑO

8 x 1.5

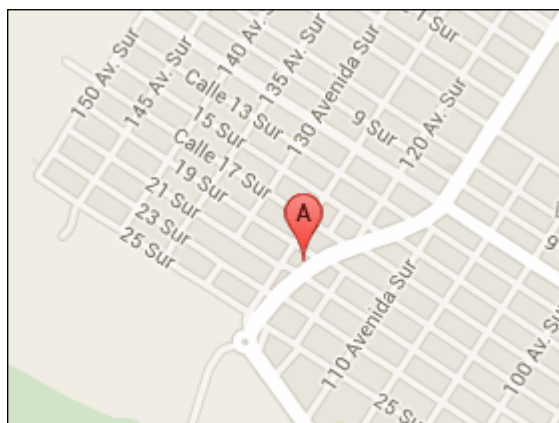

Sistema Integral de Monitoreo de Espectaculares

Reporte de recorrido

Del: **20/03/2015**

Hasta: **26/03/2015**

Usuario: **exurveyqroo**

Proceso: **PEF 2014-2015**

Identificador	41866	Estado	QUINTANA ROO
Ticket	60276	Municipio	SOLIDARIDAD
Fecha de recorrido	25/03/2015 10:13	Colonia	bella vista
Latitud	20.63031768	Calle	av 115 sur, arvo vial
Longitud	-87.10107986	Numero	s/n
Device ID	IFE-Desktop v1.0	Distrito	
Partido	Partido Revolucionario Institucional	Cargo	Diputado
Candidato			
Otro Candidato	Filiberto Martinez		

Observaciones: dipitado local

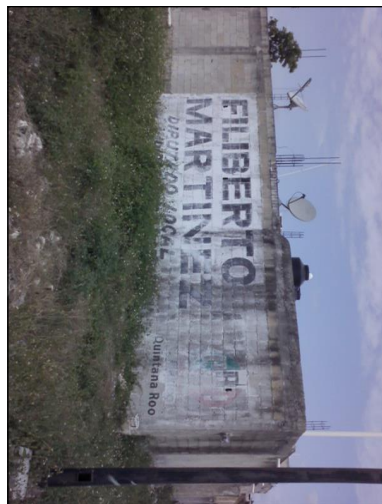

TIPO DE ANUNCIO

Muros

TAMAÑO

6 x 1.5

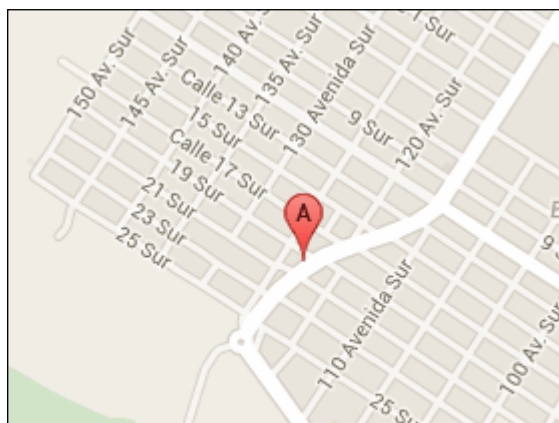

Sistema Integral de Monitoreo de Espectaculares
Reporte de recorrido

Del: **19/03/2015**
Hasta: **20/03/2015**
Usuario: **exurveyhgo**
Proceso: **PEF 2014-2015**

Identificador	40492	Estado	HIDALGO
Ticket	59921	Municipio	MINERAL DE LA REFORMA
Fecha de recorrido	19/03/2015 11:23	Colonia	pachuquilla
Latitud	20.06697	Calle	carretera pachuca tulancingo
Longitud	-98.68201267	Numero	sin numero
Device ID	IFE-Desktop v1.0	Distrito	
Partido	Partido Revolucionario Institucional	Cargo	Genérico
Candidato			
Otro Candidato			

Observaciones:



TIPO DE ANUNCIO

Muros

TAMAÑO

30 x 2



Sistema Integral de Monitoreo de Espectaculares
Reporte de recorrido

Del: **19/03/2015**
Hasta: **20/03/2015**
Usuario: **exurveyhgo**
Proceso: **PEF 2014-2015**

Identificador	40493	Estado	HIDALGO
Ticket	59921	Municipio	MINERAL DE LA REFORMA
Fecha de recorrido	19/03/2015 11:29	Colonia	pachuquilla
Latitud	20.06704752	Calle	cadena perpetua a tulancingo
Longitud	-98.68244174	Numero	km 9
Device ID	IFE-Desktop v1.0	Distrito	
Partido	Partido Revolucionario Institucional	Cargo	Genérico
Candidato			
Otro Candidato			

Observaciones:



TIPO DE ANUNCIO

Muros

TAMAÑO

30 x 2



Sistema Integral de Monitoreo de Espectaculares

Reporte de recorrido

Del: **19/03/2015**

Hasta: **20/03/2015**

Usuario: **exurveyhgo**

Proceso: **PEF 2014-2015**

Identificador	40495	Estado	HIDALGO
Ticket	59921	Municipio	MINERAL DE LA REFORMA
Fecha de recorrido	19/03/2015 11:47	Colonia	pachuquilla
Latitud	20.07164832	Calle	carretera pachuca tulancingo
Longitud	-98.69927796	Numero	sn
Device ID	IFE-Desktop v1.0	Distrito	
Partido	Partido Revolucionario Institucional	Cargo	Genérico
Candidato			
Otro Candidato			

Observaciones:



TIPO DE ANUNCIO

Muros

TAMAÑO

20 x 2





Sistema Integral de Monitoreo de Espectaculares

Reporte de recorrido

Del: 14/03/2015
Hasta: 09/04/2015
Usuario: exurveymor
Proceso: PEL 2014-2015 GUAN

Identificador	41741	Estado	MORELOS
Ticket	60239	Municipio	CUERNAVACA
Fecha de recorrido	16/03/2015 11:48	Colonia	la pradera
Latitud	18.94078668	Calle	emiliano Zapata
Longitud	-99.24162161	Numero	108
Device ID	IFE-Desktop v1.0	Distrito	
Partido	Partido Revolucionario Institucional	Cargo	Genérico
Candidato			
Otro Candidato			

Observaciones:



TIPO DE ANUNCIO

Panorámicos

TAMAÑO

20 x 15



Sistema Integral de Monitoreo de Espectaculares
Reporte de recorrido

Del: 14/03/2015
Hasta: 09/04/2015
Usuario: exurveymor
Proceso: PEL 2014-2015 GUAN

Identificador	41770	Estado	MORELOS
Ticket	60239	Municipio	JIUTEPEC
Fecha de recorrido	16/03/2015 16:14	Colonia	centro
Latitud	18.89047779	Calle	avenida insurgentes
Longitud	-99.1730998	Numero	9
Device ID	IFE-Desktop v1.0	Distrito	
Partido	Partido Revolucionario Institucional	Cargo	Genérico
Candidato			
Otro Candidato			

Observaciones: distrito II



TIPO DE ANUNCIO

Mantas

TAMAÑO

2 x 2



Sistema Integral de Monitoreo de Espectaculares
Reporte de recorrido

Del: 14/03/2015
Hasta: 09/04/2015
Usuario: exurveymor
Proceso: PEL 2014-2015 GUAN

Identificador	41774	Estado	MORELOS
Ticket	60239	Municipio	JIUTEPEC
Fecha de recorrido	16/03/2015 17:03	Colonia	jiutepec centro
Latitud	18.87865404	Calle	calle gloria
Longitud	-99.17831327	Numero	26
Device ID	IFE-Desktop v1.0	Distrito	
Partido	Partido Revolucionario Institucional	Cargo	Genérico
Candidato			
Otro Candidato			

Observaciones: distrito II

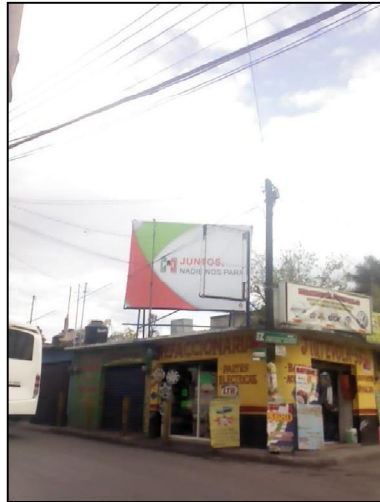
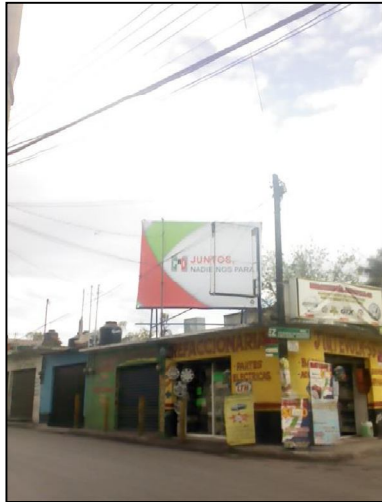

TIPO DE ANUNCIO

Panorámicos

TAMAÑO

4 x 3



Sistema Integral de Monitoreo de Espectaculares

Reporte de recorrido

Del: **14/03/2015**

Hasta: **15/03/2015**

Usuario: **exurveytlax**

Proceso: **PEF 2014-2015**

Identificador	40986	Estado	TLAXCALA
Ticket	59963	Municipio	APETATITLAN DE ANTONIO CARVAJAL
Fecha de recorrido	14/03/2015 12:55	Colonia	privada melchor ocampo
Latitud	19.33463812	Calle	manuel ocampo
Longitud	-98.19323123	Numero	20
Device ID	IFE-Desktop v1.0	Distrito	
Partido	Partido Revolucionario Institucional	Cargo	Presidente
Candidato			
Otro Candidato	victor hugo gutierrez morales		

Observaciones: elecciones atrasadas



TIPO DE ANUNCIO

Muros

TAMAÑO

16 x 2



Sistema Integral de Monitoreo de Espectaculares

Reporte de recorrido

Del: **14/03/2015**

Hasta: **15/03/2015**

Usuario: **exurveytlax**

Proceso: **PEF 2014-2015**

Identificador	40989	Estado	TLAXCALA
Ticket	59963	Municipio	AMAXAC DE GUERRERO
Fecha de recorrido	14/03/2015 13:34	Colonia	amaxac de guerrero
Latitud	19.34946117	Calle	prolongacion melchor ocampo
Longitud	-98.1663847	Numero	42
Device ID	IFE-Desktop v1.0	Distrito	
Partido	Partido Revolucionario Institucional	Cargo	Presidente
Candidato			
Otro Candidato	adolfo hernandez		

Observaciones: no dice si es presidente municipal o diputado



TIPO DE ANUNCIO

Muros

TAMAÑO

5 x 2



Sistema Integral de Monitoreo de Espectaculares
Reporte de recorrido

Del: **14/03/2015**
Hasta: **15/03/2015**
Usuario: **exurveytlax**
Proceso: **PEF 2014-2015**

Identificador	40995	Estado	TLAXCALA
Ticket	59963	Municipio	TLAXCALA
Fecha de recorrido	14/03/2015 15:04	Colonia	san gabriel
Latitud	19.30359519	Calle	beatriz paredes
Longitud	-98.2405517	Numero	s/n
Device ID	IFE-Desktop v1.0	Distrito	
Partido	Partido Revolucionario Institucional	Cargo	Genérico
Candidato			
Otro Candidato			

Observaciones: distrito 2



TIPO DE ANUNCIO

Muros

TAMAÑO

9 x 2

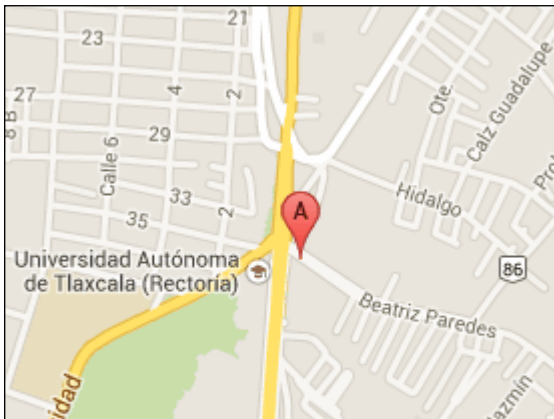

Sistema Integral de Monitoreo de Espectaculares
Reporte de recorrido

Del: 10/03/2015
Hasta: 02/04/2015
Usuario: exurveyslp
Proceso: PEL 2014-2015 GUAN

Identificador	41955	Estado	SAN LUIS POTOSI
Ticket	60288	Municipio	SAN LUIS POTOSI
Fecha de recorrido	25/03/2015 12:09	Colonia	privadas del pedregal
Latitud	22.12231479	Calle	anillo periferico sur
Longitud	-101.01171307	Numero	
Device ID	IFE-Desktop v1.0	Distrito	
Partido	Partido Revolucionario Institucional	Cargo	Presidente
Candidato			
Otro Candidato	Juan manuel Carreras		

Observaciones: frente a la entrada al fracc privadas del pedregal

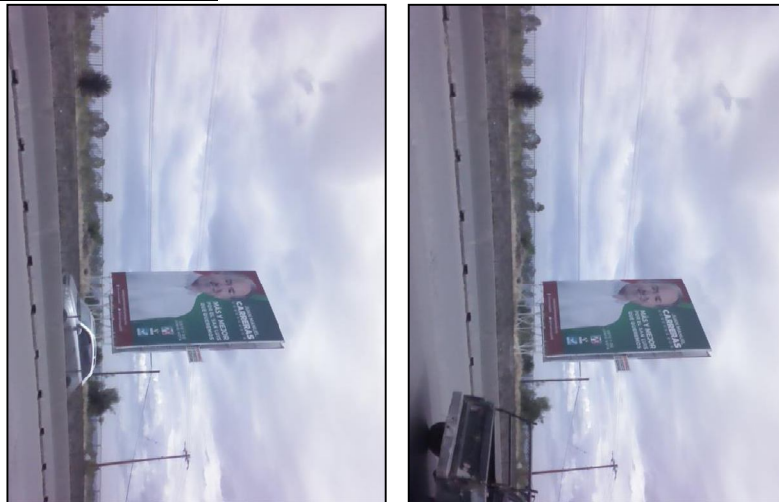

TIPO DE ANUNCIO

Panorámicos

TAMAÑO

4 x 15

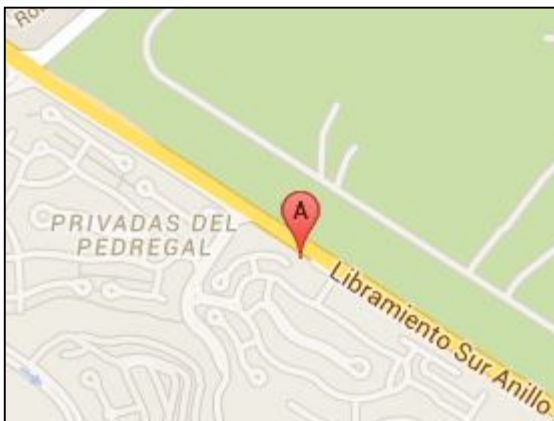

Sistema Integral de Monitoreo de Espectaculares
Reporte de recorrido

Del: 10/03/2015
Hasta: 02/04/2015
Usuario: exurveyslp
Proceso: PEL 2014-2015 GUAN

Identificador	41957	Estado	SAN LUIS POTOSI
Ticket	60288	Municipio	SAN LUIS POTOSI
Fecha de recorrido	25/03/2015 12:34	Colonia	tierra blanca
Latitud	22.11523578	Calle	boulevard antonio rocha cordero
Longitud	-100.98814824	Numero	
Device ID	IFE-Desktop v1.0	Distrito	
Partido	Partido Revolucionario Institucional	Cargo	Presidente
Candidato			
Otro Candidato	Juan manuel Carreras		

Observaciones: arriba de negocio abarrotes

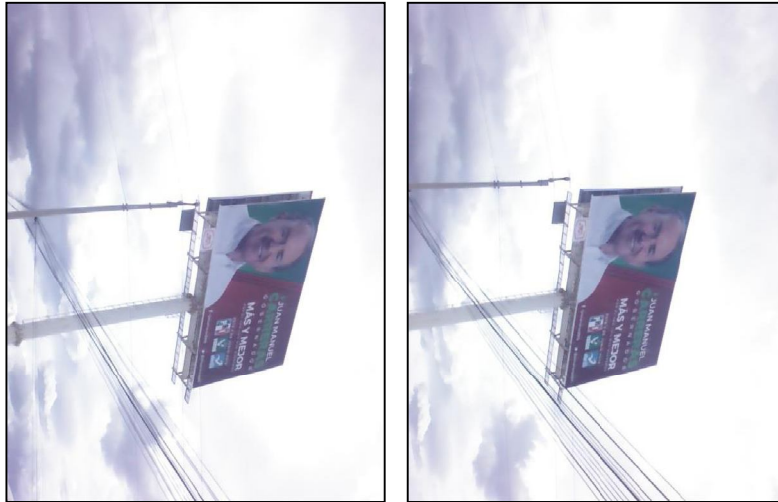

TIPO DE ANUNCIO

Panorámicos

TAMAÑO

15 x 4



Sistema Integral de Monitoreo de Espectaculares

Reporte de recorrido

Del: 10/03/2015

Hasta: 02/04/2015

Usuario: exurveyslp

Proceso: PEL 2014-2015 GUAN

Identificador	41959	Estado	SAN LUIS POTOSI
Ticket	60288	Municipio	SAN LUIS POTOSI
Fecha de recorrido	25/03/2015 14:35	Colonia	Lomas cuarta seccion
Latitud	22.14695598	Calle	cordillera occidental
Longitud	-101.03455052	Numero	383
Device ID	IFE-Desktop v1.0	Distrito	
Partido	Partido Revolucionario Institucional	Cargo	Presidente
Candidato			
Otro Candidato	Juan manuel Carreras		

Observaciones: posiblemente es su casa de campana

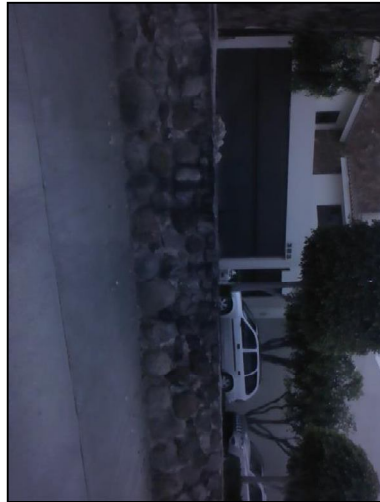

TIPO DE ANUNCIO

Mantas

TAMAÑO

1 x 0.5

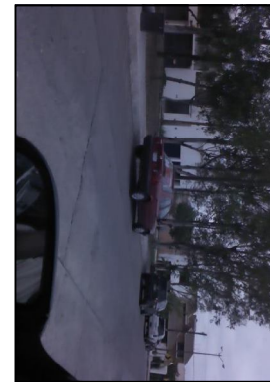

Sistema Integral de Monitoreo de Espectaculares
Reporte de recorrido

Del: 10/03/2015
Hasta: 02/04/2015
Usuario: exurveyslp
Proceso: PEL 2014-2015 GUAN

Identificador	42278	Estado	SAN LUIS POTOSI
Ticket	60354	Municipio	SAN LUIS POTOSI
Fecha de recorrido	11/03/2015 12:56	Colonia	valle dorado
Latitud	22.13941645	Calle	av rosedal
Longitud	-100.95581355	Numero	s/n
Device ID	IFE-Desktop v1.0	Distrito	
Partido	Partido Revolucionario Institucional	Cargo	Presidente
Candidato			
Otro Candidato	juan manuel carreras		

Observaciones: panoramico de coalicion pri prd y pna con candidato a gobernador



TIPO DE ANUNCIO

Panorámicos

TAMAÑO

12 x 8

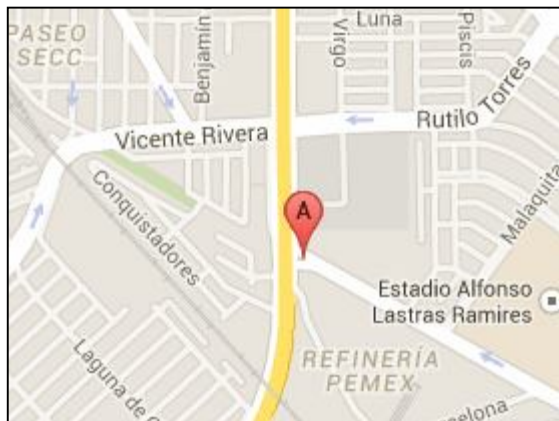

Sistema Integral de Monitoreo de Espectaculares

Reporte de recorrido

Del: 10/03/2015

Hasta: 02/04/2015

Usuario: exurveyslp

Proceso: PEL 2014-2015 GUAN

Identificador	42279	Estado	SAN LUIS POTOSI
Ticket	60354	Municipio	SAN LUIS POTOSI
Fecha de recorrido	11/03/2015 13:07	Colonia	valle dorado primera seccion
Latitud	22.14003281	Calle	av rosedal
Longitud	-100.95585836	Numero	s/n
Device ID	IFE-Desktop v1.0	Distrito	
Partido	Partido Revolucionario Institucional	Cargo	Presidente
Candidato			
Otro Candidato	juan manuel carreras		

Observaciones: panoramico de coalicion pri pvem y pna dos caras ambas con propaganda electoral

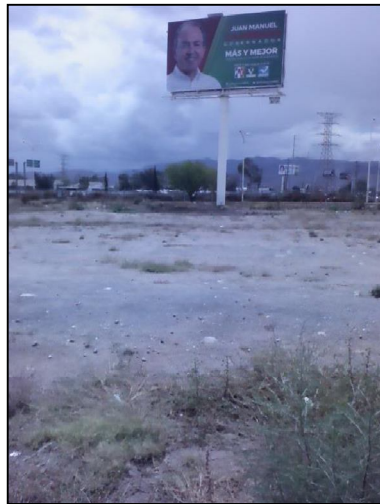

TIPO DE ANUNCIO

Panorámicos

TAMAÑO

12 x 8

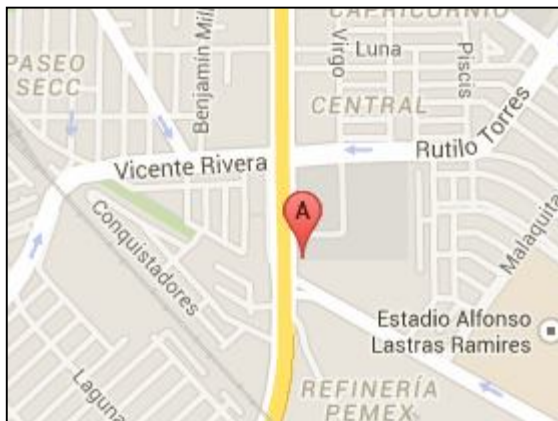

Sistema Integral de Monitoreo de Espectaculares

Reporte de recorrido

Del: 10/03/2015

Hasta: 02/04/2015

Usuario: exurveyslp

Proceso: PEL 2014-2015 GUAN

Identificador	42288	Estado	SAN LUIS POTOSI
Ticket	60354	Municipio	SAN LUIS POTOSI
Fecha de recorrido	11/03/2015 14:52	Colonia	san felipe
Latitud	22.18452397	Calle	carretera matehuala
Longitud	-100.95095604	Numero	305
Device ID	IFE-Desktop v1.0	Distrito	
Partido	Partido Revolucionario Institucional	Cargo	Presidente
Candidato			
Otro Candidato	juan manuel carreras		

Observaciones: espectacular de coalicion pri pvem y pna

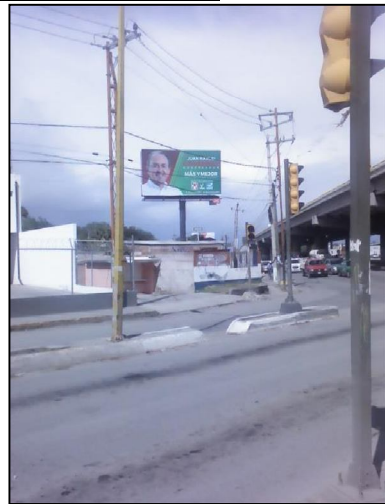

TIPO DE ANUNCIO

Panorámicos

TAMAÑO

12 x 8



Sistema Integral de Monitoreo de Espectaculares

Reporte de recorrido

Del: 10/03/2015

Hasta: 02/04/2015

Usuario: exurveyslp

Proceso: PEL 2014-2015 GUAN

Identificador	42293	Estado	SAN LUIS POTOSI
Ticket	60354	Municipio	SAN LUIS POTOSI
Fecha de recorrido	11/03/2015 15:31	Colonia	col ferrocarrilera
Latitud	22.16412216	Calle	carretera matehuala
Longitud	-100.95708502	Numero	525
Device ID	IFE-Desktop v1.0	Distrito	
Partido	Partido Revolucionario Institucional	Cargo	Presidente
Candidato			
Otro Candidato	juan manuel carreras		

Observaciones: espectacular de coalicion pri pvem y pna



TIPO DE ANUNCIO

Panorámicos

TAMAÑO

12 x 8

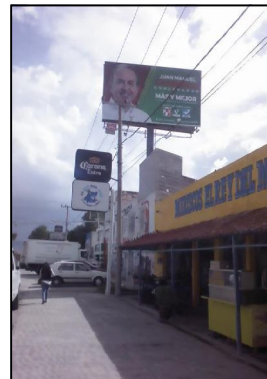

Sistema Integral de Monitoreo de Espectaculares

Reporte de recorrido

Del: 10/03/2015

Hasta: 02/04/2015

Usuario: exurveyslp

Proceso: PEL 2014-2015 GUAN

Identificador	42299	Estado	SAN LUIS POTOSI
Ticket	60360	Municipio	MEXQUITIC DE CARMONA
Fecha de recorrido	13/03/2015 12:30	Colonia	ahualulco
Latitud	22.3548747	Calle	carreta ahualulco
Longitud	-101.16148802	Numero	s/n
Device ID	IFE-Desktop v1.0	Distrito	
Partido	Partido Revolucionario Institucional	Cargo	Presidente
Candidato			
Otro Candidato	edgar ramon rmz		

Observaciones: el muro en un lado se encuentra el nombre del precandidato. Y a un costado en otra cara del muro solo se encuentra el logo del pri contando como generico tambien



TIPO DE ANUNCIO

Muros

TAMAÑO

2 x 4

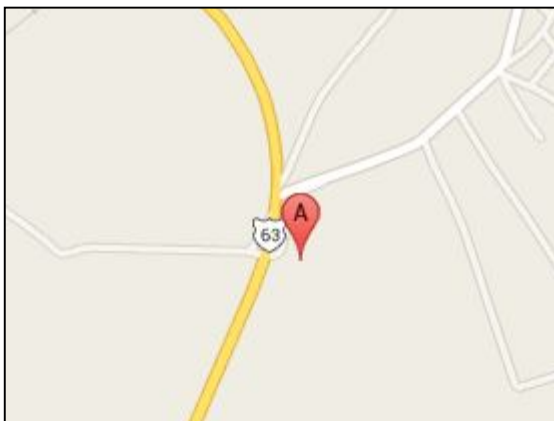

Sistema Integral de Monitoreo de Espectaculares
Reporte de recorrido

Del: 10/03/2015
Hasta: 02/04/2015
Usuario: exurveyslp
Proceso: PEL 2014-2015 GUAN

Identificador	42300	Estado	SAN LUIS POTOSI
Ticket	60360	Municipio	MEXQUITIC DE CARMONA
Fecha de recorrido	13/03/2015 12:43	Colonia	corte segundo
Latitud	22.34214076	Calle	carretera ahualulco moctezuma
Longitud	-101.16621488	Numero	s/n
Device ID	IFE-Desktop v1.0	Distrito	
Partido	Partido Revolucionario Institucional	Cargo	Presidente
Candidato			
Otro Candidato	edgar Ramon Ramirez		

Observaciones: barda a orilla de carretera sencilla



TIPO DE ANUNCIO

Muros

TAMAÑO

12 x 2



Sistema Integral de Monitoreo de Espectaculares

Reporte de recorrido

Del: 10/03/2015

Hasta: 02/04/2015

Usuario: exurveyslp

Proceso: PEL 2014-2015 GUAN

Identificador	42308	Estado	SAN LUIS POTOSI
Ticket	60360	Municipio	MEXQUITIC DE CARMONA
Fecha de recorrido	13/03/2015 13:49	Colonia	mexquitic
Latitud	22.26613726	Calle	aldama
Longitud	-101.11221773	Numero	s/n
Device ID	IFE-Desktop v1.0	Distrito	
Partido	Partido Revolucionario Institucional	Cargo	Genérico
Candidato			
Otro Candidato			

Observaciones: es un anuncio pibntado en las instalaciones de comite politico damian carmona

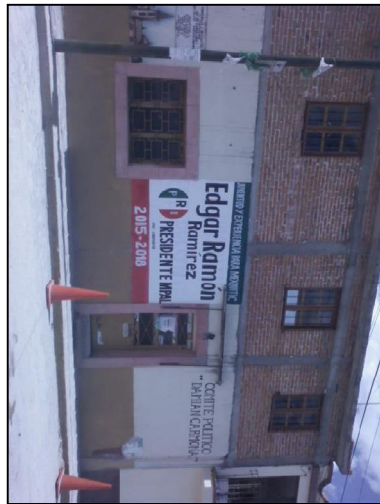

TIPO DE ANUNCIO

Muros

TAMAÑO

2 x 2.5



Sistema Integral de Monitoreo de Espectaculares

Reporte de recorrido

Del: 10/03/2015

Hasta: 02/04/2015

Usuario: exurveyslp

Proceso: PEL 2014-2015 GUAN

Identificador	42310	Estado	SAN LUIS POTOSI
Ticket	60360	Municipio	MEXQUITIC DE CARMONA
Fecha de recorrido	13/03/2015 14:09	Colonia	mexquitic de carmona
Latitud	22.24296837	Calle	carretera san luis -zacatecas
Longitud	-101.09608041	Numero	km 19
Device ID	IFE-Desktop v1.0	Distrito	
Partido	Partido Revolucionario Institucional	Cargo	Genérico
Candidato			
Otro Candidato			

Observaciones: es una casa y esta pintada por dos lados de la misma se observa el logo y el nombre de la persona que hizo precampaña



TIPO DE ANUNCIO

Muros

TAMAÑO

15 x 2



Sistema Integral de Monitoreo de Espectaculares
Reporte de recorrido

Del: 10/03/2015
Hasta: 02/04/2015
Usuario: exurveyslp
Proceso: PEL 2014-2015 GUAN

Identificador	42313	Estado	SAN LUIS POTOSI
Ticket	60360	Municipio	MEXQUITIC DE CARMONA
Fecha de recorrido	13/03/2015 14:28	Colonia	mexquitic
Latitud	22.24135528	Calle	carretera slp zacatecas
Longitud	-101.09275847	Numero	s/n
Device ID	IFE-Desktop v1.0	Distrito	
Partido	Partido Revolucionario Institucional	Cargo	Presidente
Candidato			
Otro Candidato	edgar Ramon ramirez		

Observaciones: muro de 3 caras todas ellas utilizadas para campana



TIPO DE ANUNCIO

Muros

TAMAÑO

10 x 3



Sistema Integral de Monitoreo de Espectaculares
Reporte de recorrido

Del: 10/03/2015
Hasta: 02/04/2015
Usuario: exurveyslp
Proceso: PEL 2014-2015 GUAN

Identificador	42314	Estado	SAN LUIS POTOSI
Ticket	60360	Municipio	MEXQUITIC DE CARMONA
Fecha de recorrido	13/03/2015 14:36	Colonia	mexquitic
Latitud	22.24114068	Calle	carretera san luis zacatecas
Longitud	-101.09193739	Numero	s/n
Device ID	IFE-Desktop v1.0	Distrito	
Partido	Partido Revolucionario Institucional	Cargo	Presidente
Candidato			
Otro Candidato	edgar Ramon ramirez		

Observaciones: e muro con dos caras ambas con similar arte



TIPO DE ANUNCIO

Muros

TAMAÑO

12 x 3



Sistema Integral de Monitoreo de Espectaculares
Reporte de recorrido

Del: 10/03/2015
Hasta: 02/04/2015
Usuario: exurveyslp
Proceso: PEL 2014-2015 GUAN

Identificador	42316	Estado	SAN LUIS POTOSI
Ticket	60360	Municipio	MEXQUITIC DE CARMONA
Fecha de recorrido	13/03/2015 14:46	Colonia	mexquitic
Latitud	22.24062037	Calle	carretera slp zacatecas
Longitud	-101.09056189	Numero	1
Device ID	IFE-Desktop v1.0	Distrito	
Partido	Partido Revolucionario Institucional	Cargo	Presidente
Candidato			
Otro Candidato	edgar Ramon ramirez		

Observaciones: muro con dos vistas con mismo arte

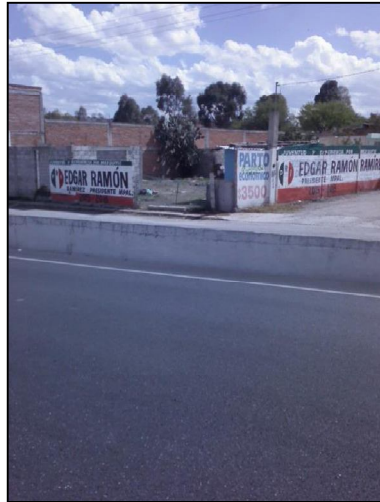
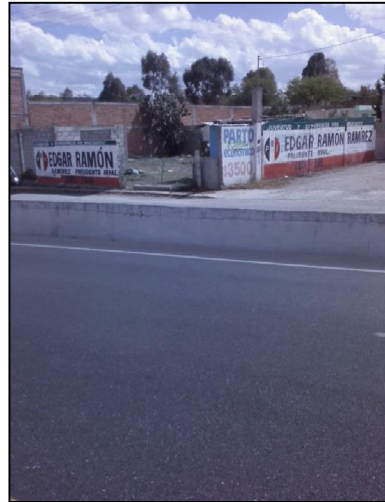

TIPO DE ANUNCIO

Muros

TAMAÑO

11 x 2



Sistema Integral de Monitoreo de Espectaculares
Reporte de recorrido

Del: 10/03/2015
Hasta: 02/04/2015
Usuario: exurveyslp
Proceso: PEL 2014-2015 GUAN

Identificador	42317	Estado	SAN LUIS POTOSI
Ticket	60360	Municipio	MEXQUITIC DE CARMONA
Fecha de recorrido	13/03/2015 14:54	Colonia	mexquitic de carmona
Latitud	22.23991824	Calle	av. picacho
Longitud	-101.08948158	Numero	s/n
Device ID	IFE-Desktop v1.0	Distrito	
Partido	Partido Revolucionario Institucional	Cargo	Genérico
Candidato			
Otro Candidato			

Observaciones: es propaganda de precampana



TIPO DE ANUNCIO

Muros

TAMAÑO

9 x 1.8

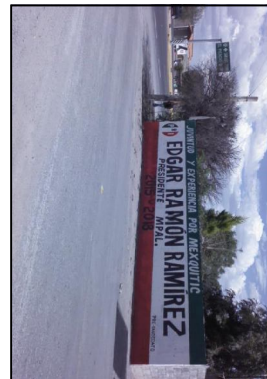

Sistema Integral de Monitoreo de Espectaculares
Reporte de recorrido

Del: 10/03/2015
Hasta: 02/04/2015
Usuario: exurveyslp
Proceso: PEL 2014-2015 GUAN

Identificador	42318	Estado	SAN LUIS POTOSI
Ticket	60360	Municipio	MEXQUITIC DE CARMONA
Fecha de recorrido	13/03/2015 15:00	Colonia	mexquitic
Latitud	22.23992341	Calle	carretera san luis zacatecas
Longitud	-101.08875741	Numero	s/n
Device ID	IFE-Desktop v1.0	Distrito	
Partido	Partido Revolucionario Institucional	Cargo	Presidente
Candidato			
Otro Candidato	raymundo rangel		

Observaciones: barda sencilla



TIPO DE ANUNCIO

Muros

TAMAÑO

4 x 2



Sistema Integral de Monitoreo de Espectaculares
Reporte de recorrido

Del: 10/03/2015
Hasta: 02/04/2015
Usuario: exurveyslp
Proceso: PEL 2014-2015 GUAN

Identificador	42319	Estado	SAN LUIS POTOSI
Ticket	60360	Municipio	MEXQUITIC DE CARMONA
Fecha de recorrido	13/03/2015 15:07	Colonia	mexquitic
Latitud	22.23976805	Calle	carretera san luis zacatecas
Longitud	-101.08856755	Numero	s/n
Device ID	IFE-Desktop v1.0	Distrito	
Partido	Partido Revolucionario Institucional	Cargo	Presidente
Candidato			
Otro Candidato	raymundo rangel		

Observaciones: muro sencilla de una cara



TIPO DE ANUNCIO

Muros

TAMAÑO

3 x 2



Sistema Integral de Monitoreo de Espectaculares
Reporte de recorrido

Del: 10/03/2015
Hasta: 02/04/2015
Usuario: exurveyslp
Proceso: PEL 2014-2015 GUAN

Identificador	42321	Estado	SAN LUIS POTOSI
Ticket	60360	Municipio	MEXQUITIC DE CARMONA
Fecha de recorrido	13/03/2015 15:22	Colonia	mexquitic
Latitud	22.23668538	Calle	carretera san luis zacatecas
Longitud	-101.08508325	Numero	s/n
Device ID	IFE-Desktop v1.0	Distrito	
Partido	Partido Revolucionario Institucional	Cargo	Genérico
Candidato			
Otro Candidato			

Observaciones: es propaganda de precampana del precandidato edgar ramon r. Para residente municipal



TIPO DE ANUNCIO

Muros

TAMAÑO

3 x 2



Sistema Integral de Monitoreo de Espectaculares
Reporte de recorrido

Del: 10/03/2015
Hasta: 02/04/2015
Usuario: exurveyslp
Proceso: PEL 2014-2015 GUAN

Identificador	42322	Estado	SAN LUIS POTOSI
Ticket	60360	Municipio	MEXQUITIC DE CARMONA
Fecha de recorrido	13/03/2015 15:29	Colonia	los lopez
Latitud	22.22702064	Calle	carretera san luis potosi -zacatecas
Longitud	-101.07265592	Numero	70 c
Device ID	IFE-Desktop v1.0	Distrito	
Partido	Partido Revolucionario Institucional	Cargo	Presidente
Candidato			
Otro Candidato	edgar ramon ramirez		

Observaciones: muestra el logo del pri y es propaganda de precampana



TIPO DE ANUNCIO

Muros

TAMAÑO

12 x 1.5



Sistema Integral de Monitoreo de Espectaculares

Reporte de recorrido

Del: 10/03/2015

Hasta: 02/04/2015

Usuario: exurveyslp

Proceso: PEL 2014-2015 GUAN

Identificador	42324	Estado	SAN LUIS POTOSI
Ticket	60360	Municipio	MEXQUITIC DE CARMONA
Fecha de recorrido	13/03/2015 15:43	Colonia	mexquitic
Latitud	22.2219698	Calle	carretera san luis zacatecas
Longitud	-101.06169269	Numero	s/n
Device ID	IFE-Desktop v1.0	Distrito	
Partido	Partido Revolucionario Institucional	Cargo	Presidente
Candidato			
Otro Candidato	edgar ramon ramiez		

Observaciones: es propaganda de precampana y muestra el logo del partido cabe señalar que este precandidato no presento gastos de precampana



TIPO DE ANUNCIO

Muros

TAMAÑO

20 x 2

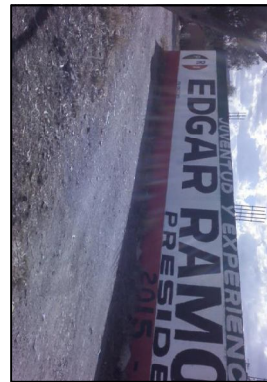

Sistema Integral de Monitoreo de Espectaculares
Reporte de recorrido

Del: 10/03/2015
Hasta: 02/04/2015
Usuario: exurveyslp
Proceso: PEL 2014-2015 GUAN

Identificador	42325	Estado	SAN LUIS POTOSI
Ticket	60360	Municipio	MEXQUITIC DE CARMONA
Fecha de recorrido	13/03/2015 15:49	Colonia	mexquitic
Latitud	22.22173054	Calle	carretera san luis zacatecas
Longitud	-101.06159749	Numero	1
Device ID	IFE-Desktop v1.0	Distrito	
Partido	Partido Revolucionario Institucional	Cargo	Presidente
Candidato			
Otro Candidato	edgar ramon ramirez		

Observaciones: es propaganda de precampana. Y en el muro se muestra el logo del partido



TIPO DE ANUNCIO

Muros

TAMAÑO

15 x 1.5



Sistema Integral de Monitoreo de Espectaculares
Reporte de recorrido

Del: 10/03/2015
Hasta: 02/04/2015
Usuario: exurveyslp
Proceso: PEL 2014-2015 GUAN

Identificador	42327	Estado	SAN LUIS POTOSI
Ticket	60360	Municipio	MEXQUITIC DE CARMONA
Fecha de recorrido	13/03/2015 16:01	Colonia	mexquitic
Latitud	22.22194975	Calle	carretera san luis zacatecas
Longitud	-101.06075355	Numero	s/n
Device ID	IFE-Desktop v1.0	Distrito	
Partido	Partido Revolucionario Institucional	Cargo	Presidente
Candidato			
Otro Candidato	edgar Ramon ramirez		

Observaciones: muro con dos vistas con mismo arte

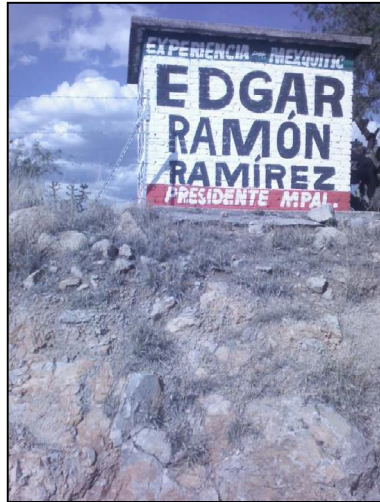
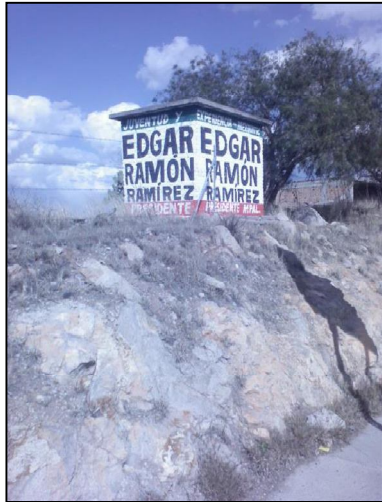

TIPO DE ANUNCIO

Muros

TAMAÑO

3 x 3

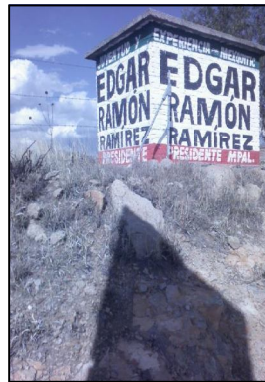

Sistema Integral de Monitoreo de Espectaculares
Reporte de recorrido

Del: 10/03/2015
Hasta: 02/04/2015
Usuario: exurveyslp
Proceso: PEL 2014-2015 GUAN

Identificador	42328	Estado	SAN LUIS POTOSI
Ticket	60360	Municipio	MEXQUITIC DE CARMONA
Fecha de recorrido	13/03/2015 16:08	Colonia	cerrito de jaral
Latitud	22.22011733	Calle	carretera san luis zacatecas
Longitud	-101.05814875	Numero	s/n
Device ID	IFE-Desktop v1.0	Distrito	
Partido	Partido Revolucionario Institucional	Cargo	Presidente
Candidato			
Otro Candidato	edgar ramon ramirez		

Observaciones: es propaganda de precampana y tiene el logo del partido



TIPO DE ANUNCIO

Muros

TAMAÑO

15 x 2



Sistema Integral de Monitoreo de Espectaculares

Reporte de recorrido

Del: 10/03/2015

Hasta: 02/04/2015

Usuario: exurveyslp

Proceso: PEL 2014-2015 GUAN

Identificador	42332	Estado	SAN LUIS POTOSI
Ticket	60360	Municipio	MEXQUITIC DE CARMONA
Fecha de recorrido	13/03/2015 16:30	Colonia	mexquitic de carmona
Latitud	22.21959038	Calle	carretera san luis zacatecas
Longitud	-101.05699632	Numero	s/n
Device ID	IFE-Desktop v1.0	Distrito	
Partido	Partido Revolucionario Institucional	Cargo	Presidente
Candidato			
Otro Candidato	edgar Ramon ramirez		

Observaciones: es propaganda política deprecampana pero en dos partes el muro muestra el logo del partido



TIPO DE ANUNCIO

Muros

TAMAÑO

30 x 2

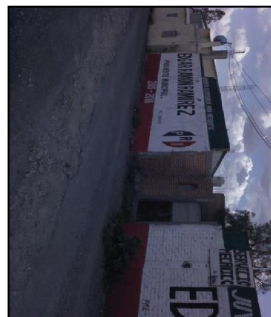

Sistema Integral de Monitoreo de Espectaculares
Reporte de recorrido

Del: 10/03/2015
Hasta: 02/04/2015
Usuario: exurveyslp
Proceso: PEL 2014-2015 GUAN

Identificador	42335	Estado	SAN LUIS POTOSI
Ticket	60360	Municipio	MEXQUITIC DE CARMONA
Fecha de recorrido	13/03/2015 16:47	Colonia	mexquitic
Latitud	22.21667498	Calle	carretera san luis zacatecas
Longitud	-101.05153106	Numero	
Device ID	IFE-Desktop v1.0	Distrito	
Partido	Partido Revolucionario Institucional	Cargo	Presidente
Candidato			
Otro Candidato	edgar Ramon ramirez		

Observaciones: es propaganda de precampana. Pero se obserba el logo del partido

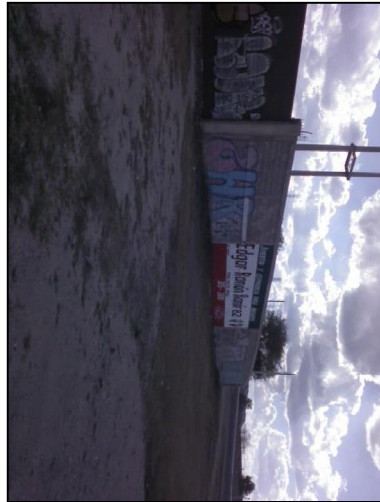
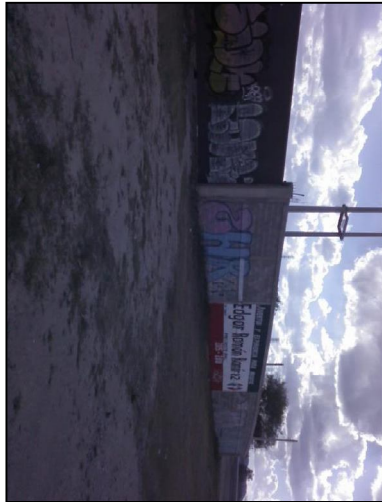

TIPO DE ANUNCIO

Muros

TAMAÑO

10 x 3



Sistema Integral de Monitoreo de Espectaculares
Reporte de recorrido

Del: 10/03/2015
Hasta: 02/04/2015
Usuario: exurveyslp
Proceso: PEL 2014-2015 GUAN

Identificador	42336	Estado	SAN LUIS POTOSI
Ticket	60360	Municipio	MEXQUITIC DE CARMONA
Fecha de recorrido	13/03/2015 16:52	Colonia	mexquitic
Latitud	22.21580458	Calle	carretera san luis zacatecas
Longitud	-101.04941697	Numero	km 13.5
Device ID	IFE-Desktop v1.0	Distrito	
Partido	Partido Revolucionario Institucional	Cargo	Presidente
Candidato			
Otro Candidato	edgar Ramon ramirez		

Observaciones: barda sencilla

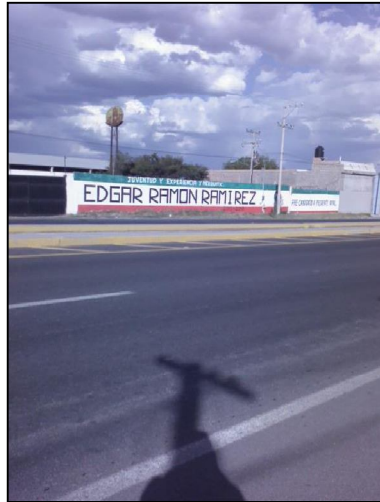

TIPO DE ANUNCIO

Muros

TAMAÑO

30 x 3



Sistema Integral de Monitoreo de Espectaculares
Reporte de recorrido

Del: 10/03/2015
Hasta: 02/04/2015
Usuario: exurveyslp
Proceso: PEL 2014-2015 GUAN

Identificador	42338	Estado	SAN LUIS POTOSI
Ticket	60366	Municipio	SAN LUIS POTOSI
Fecha de recorrido	26/03/2015 12:53	Colonia	lomas cuarta
Latitud	22.14675912	Calle	cordillera occidental
Longitud	-101.03391219	Numero	381
Device ID	IFE-Desktop v1.0	Distrito	
Partido	Partido Revolucionario Institucional	Cargo	Presidente
Candidato			
Otro Candidato	juan manuel carreras lopez		

Observaciones: al parecer se presume que hacen reuniones con los vehiculos del candidato

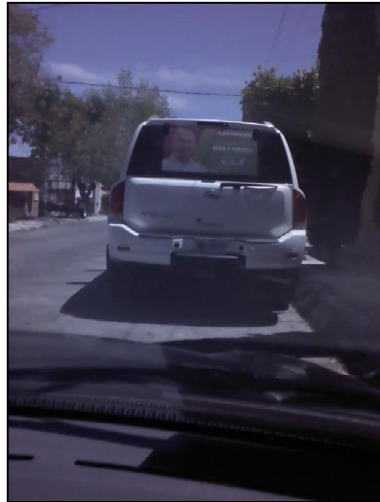

TIPO DE ANUNCIO

Propaganda utilitaria

TAMAÑO

1 x 0.7



Sistema Integral de Monitoreo de Espectaculares
Reporte de recorrido

Del: 10/03/2015
Hasta: 02/04/2015
Usuario: exurveyslp
Proceso: PEL 2014-2015 GUAN

Identificador	42339	Estado	SAN LUIS POTOSI
Ticket	60366	Municipio	SAN LUIS POTOSI
Fecha de recorrido	01/04/2015 09:44	Colonia	graciano sanchez
Latitud	22.128579	Calle	avenida salvador nava
Longitud	-100.97764145	Numero	2209
Device ID	IFE-Desktop v1.0	Distrito	
Partido	Partido Revolucionario Institucional	Cargo	Presidente
Candidato			
Otro Candidato	juan manuel carreras lopez		

Observaciones:



TIPO DE ANUNCIO

Panorámicos

TAMAÑO

12.9 x 3.6



Sistema Integral de Monitoreo de Espectaculares
Reporte de recorrido

Del: 10/03/2015
Hasta: 02/04/2015
Usuario: exurveyslp
Proceso: PEL 2014-2015 GUAN

Identificador	42342	Estado	SAN LUIS POTOSI
Ticket	60366	Municipio	SAN LUIS POTOSI
Fecha de recorrido	01/04/2015 10:26	Colonia	esmeralda
Latitud	22.14241102	Calle	rutilo torres
Longitud	-100.95214044	Numero	550
Device ID	IFE-Desktop v1.0	Distrito	
Partido	Partido Revolucionario Institucional	Cargo	Presidente
Candidato			
Otro Candidato	juan manuel carreras lopez		

Observaciones:



TIPO DE ANUNCIO

Panorámicos

TAMAÑO

12 x 7.2



Sistema Integral de Monitoreo de Espectaculares
Reporte de recorrido

Del: 10/03/2015
Hasta: 02/04/2015
Usuario: exurveyslp
Proceso: PEL 2014-2015 GUAN

Identificador	42346	Estado	SAN LUIS POTOSI
Ticket	60366	Municipio	SAN LUIS POTOSI
Fecha de recorrido	01/04/2015 11:05	Colonia	malla mil
Latitud	22.14496786	Calle	avenida ricardo b anaya
Longitud	-100.93846543	Numero	1349
Device ID	IFE-Desktop v1.0	Distrito	
Partido	Partido Revolucionario Institucional	Cargo	Presidente
Candidato			
Otro Candidato	juan manuel carreras lopez		

Observaciones:



TIPO DE ANUNCIO

Panorámicos

TAMAÑO

12 x 6



Sistema Integral de Monitoreo de Espectaculares
Reporte de recorrido

Del: 10/03/2015
Hasta: 02/04/2015
Usuario: exurveyslp
Proceso: PEL 2014-2015 GUAN

Identificador	42349	Estado	SAN LUIS POTOSI
Ticket	60366	Municipio	SAN LUIS POTOSI
Fecha de recorrido	01/04/2015 11:57	Colonia	prados primera
Latitud	22.12915872	Calle	anillo periferico
Longitud	-100.91752304	Numero	175
Device ID	IFE-Desktop v1.0	Distrito	
Partido	Partido Revolucionario Institucional	Cargo	Presidente
Candidato			
Otro Candidato	juan manuel carreras lopez		

Observaciones:



TIPO DE ANUNCIO

Panorámicos

TAMAÑO

12.9 x 7.2



Sistema Integral de Monitoreo de Espectaculares
Reporte de recorrido

Del: 10/03/2015
Hasta: 02/04/2015
Usuario: exurveyslp
Proceso: PEL 2014-2015 GUAN

Identificador	42354	Estado	SAN LUIS POTOSI
Ticket	60366	Municipio	SAN LUIS POTOSI
Fecha de recorrido	01/04/2015 13:05	Colonia	central
Latitud	22.14607653	Calle	carretera mexico km 4.23
Longitud	-100.95005344	Numero	
Device ID	IFE-Desktop v1.0	Distrito	
Partido	Partido Revolucionario Institucional	Cargo	Presidente
Candidato			
Otro Candidato	juan manuel carreras lopez		

Observaciones:



TIPO DE ANUNCIO

Panorámicos

TAMAÑO

12.9 x 7



Sistema Integral de Monitoreo de Espectaculares
Reporte de recorrido

Del: 10/03/2015
Hasta: 02/04/2015
Usuario: exurveyslp
Proceso: PEL 2014-2015 GUAN

Identificador	42361	Estado	SAN LUIS POTOSI
Ticket	60366	Municipio	SAN LUIS POTOSI
Fecha de recorrido	01/04/2015 14:50	Colonia	zona industrial
Latitud	22.11799449	Calle	avenida industrias
Longitud	-100.91301654	Numero	eje 108
Device ID	IFE-Desktop v1.0	Distrito	
Partido	Partido Revolucionario Institucional	Cargo	Presidente
Candidato			
Otro Candidato	juan manuel carreras lopez		

Observaciones:

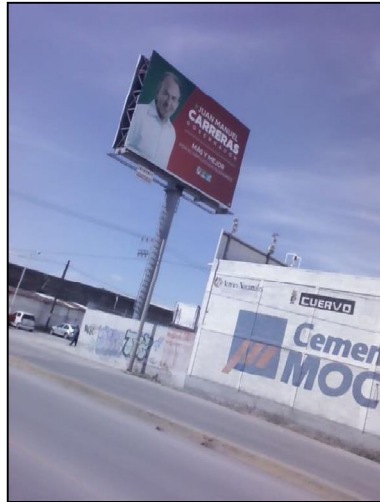
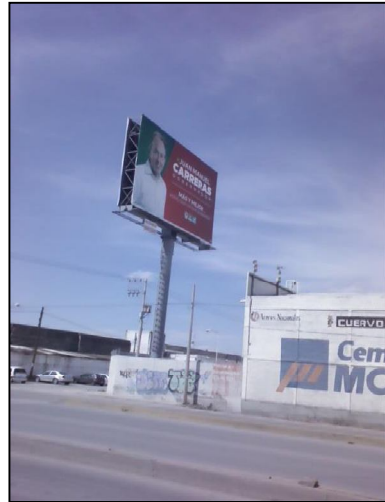

TIPO DE ANUNCIO

Panorámicos

TAMAÑO

12.9 x 7.2



Sistema Integral de Monitoreo de Espectaculares
Reporte de recorrido

Del: 18/03/2015
Hasta: 21/03/2015
Usuario: exurveyedomex
Proceso: PEF 2014-2015

Identificador	40304	Estado	MEXICO
Ticket	59861	Municipio	TLALNEPANTLA DE BAZ
Fecha de recorrido	18/03/2015 10:48	Colonia	Valle Ceylan
Latitud	19.54334906	Calle	Av. Ceylan/ Toluca
Longitud	-99.18287668	Numero	50
Device ID	IFE-Desktop v1.0	Distrito	
Partido	Partido Revolucionario Institucional	Cargo	Genérico
Candidato			
Otro Candidato			

Observaciones: Con el nuevo aeropuerto tendremos mejores oportunidades de empleo. El anuncio tiene el logo del PRI



TIPO DE ANUNCIO

Panorámicos

TAMAÑO

18 x 10



Sistema Integral de Monitoreo de Espectaculares
Reporte de recorrido

Del: 18/03/2015
Hasta: 21/03/2015
Usuario: exurveyedomex
Proceso: PEF 2014-2015

Identificador	40352	Estado	MEXICO
Ticket	59873	Municipio	ECATEPEC DE MORELOS
Fecha de recorrido	19/03/2015 14:02	Colonia	Industrial Tulpetlac
Latitud	19.55539079	Calle	Hank Gonzalez
Longitud	-99.01898889	Numero	004
Device ID	IFE-Desktop v1.0	Distrito	
Partido	Partido Revolucionario Institucional	Cargo	Genérico
Candidato			
Otro Candidato			

Observaciones: con logo del partido



TIPO DE ANUNCIO

Panorámicos

TAMAÑO

20 x 15

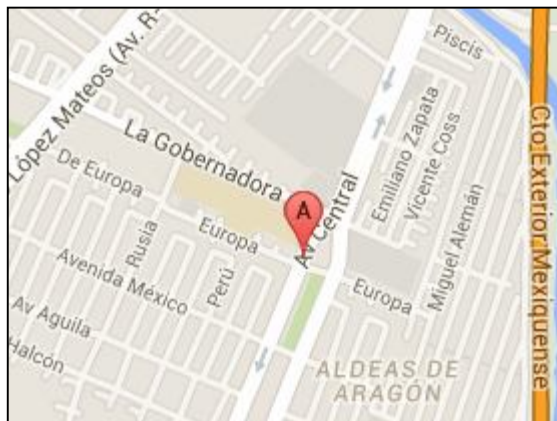

Sistema Integral de Monitoreo de Espectaculares
Reporte de recorrido

Del: 18/03/2015
Hasta: 21/03/2015
Usuario: exurveyedomex
Proceso: PEF 2014-2015

Identificador	41521	Estado	MEXICO
Ticket	60179	Municipio	CUAUTITLAN
Fecha de recorrido	21/03/2015 11:55	Colonia	fraccionamiento ejidal tlaxculpás
Latitud	19.66791505	Calle	avenida la joya
Longitud	-99.16791592	Numero	sn
Device ID	IFE-Desktop v1.0	Distrito	
Partido	Partido Revolucionario Institucional	Cargo	Genérico
Candidato			
Otro Candidato			

Observaciones: pared del deshuesadero



TIPO DE ANUNCIO

Muros

TAMAÑO

13 x 2

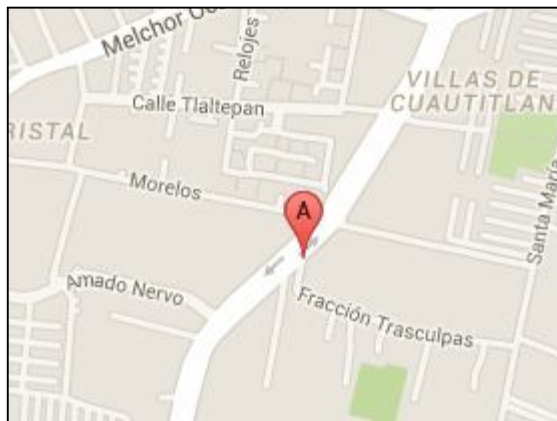

Sistema Integral de Monitoreo de Espectaculares
Reporte de recorrido

Del: 18/03/2015
Hasta: 21/03/2015
Usuario: exurveyedomex
Proceso: PEF 2014-2015

Identificador	41522	Estado	MEXICO
Ticket	60179	Municipio	CUAUTITLAN
Fecha de recorrido	21/03/2015 12:01	Colonia	fraccionamiento ejidal tlaxculpás
Latitud	19.66791828	Calle	avenida la joya
Longitud	-99.16793412	Numero	SN
Device ID	IFE-Desktop v1.0	Distrito	
Partido	Partido Revolucionario Institucional	Cargo	Genérico
Candidato			
Otro Candidato			

Observaciones: espectacular grande ubicado en cuchilla

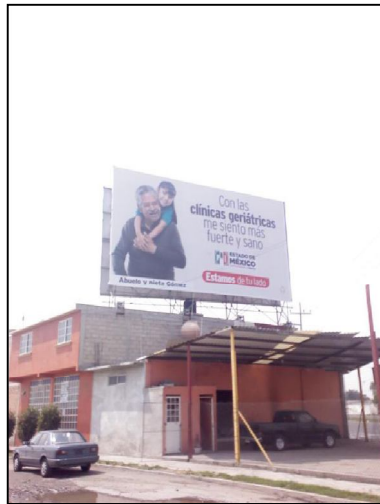
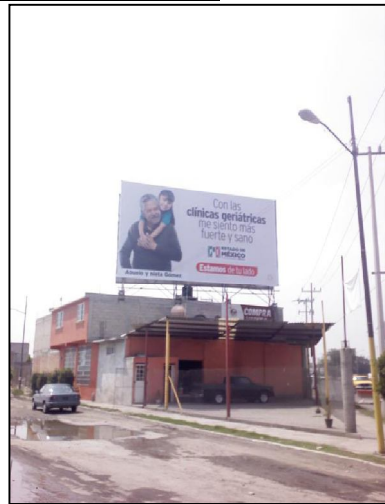

TIPO DE ANUNCIO

Panorámicos

TAMAÑO

20 x 15

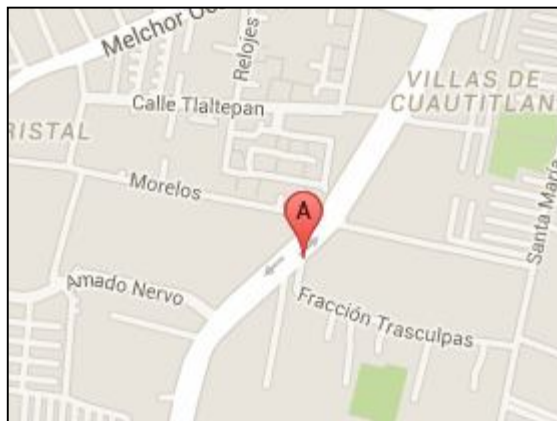

Sistema Integral de Monitoreo de Espectaculares
Reporte de recorrido

Del: 10/03/2015
Hasta: 02/04/2015
Usuario: exurveytab
Proceso: PEL 2014-2015 GUAN

Identificador	41980	Estado	TABASCO
Ticket	60300	Municipio	CENTLA
Fecha de recorrido	27/03/2015 12:23	Colonia	centro
Latitud	18.53201174	Calle	jose pino suarez
Longitud	-92.65138159	Numero	sin numero
Device ID	IFE-Desktop v1.0	Distrito	
Partido	Partido Revolucionario Institucional	Cargo	Genérico
Candidato			
Otro Candidato			

Observaciones: ninguna



TIPO DE ANUNCIO

Muros

TAMAÑO

2 x 1



Sistema Integral de Monitoreo de Espectaculares
Reporte de recorrido

Del: 10/03/2015
Hasta: 02/04/2015
Usuario: exurveytab
Proceso: PEL 2014-2015 GUAN

Identificador	41985	Estado	TABASCO
Ticket	60300	Municipio	CENTLA
Fecha de recorrido	27/03/2015 15:02	Colonia	centro
Latitud	18.52804202	Calle	mina
Longitud	-92.64772393	Numero	sin numero
Device ID	IFE-Desktop v1.0	Distrito	
Partido	Partido Revolucionario Institucional	Cargo	Genérico
Candidato			
Otro Candidato			

Observaciones: sin referencias



TIPO DE ANUNCIO

Muros

TAMAÑO

2.5 x 2.5



Sistema Integral de Monitoreo de Espectaculares
Reporte de recorrido

Del: 10/03/2015
Hasta: 02/04/2015
Usuario: exurveytab
Proceso: PEL 2014-2015 GUAN

Identificador	42008	Estado	TABASCO
Ticket	60312	Municipio	PARAISO
Fecha de recorrido	29/03/2015 12:09	Colonia	centro
Latitud	18.3957795	Calle	5 mayo
Longitud	-93.2156854	Numero	sin numero
Device ID	IFE-Desktop v1.0	Distrito	
Partido	Partido Revolucionario Institucional	Cargo	Genérico
Candidato			
Otro Candidato			

Observaciones: ninguna



TIPO DE ANUNCIO

Muros

TAMAÑO

2 x 2



Sistema Integral de Monitoreo de Espectaculares
Reporte de recorrido

Del: 10/03/2015
Hasta: 02/04/2015
Usuario: exurveytab
Proceso: PEL 2014-2015 GUAN

Identificador	42015	Estado	TABASCO
Ticket	60312	Municipio	COMALCALCO
Fecha de recorrido	29/03/2015 15:47	Colonia	centro
Latitud	18.25634557	Calle	rayon
Longitud	-93.21967815	Numero	sin numero
Device ID	IFE-Desktop v1.0	Distrito	
Partido	Partido Revolucionario Institucional	Cargo	Genérico
Candidato			
Otro Candidato			

Observaciones: ninguna

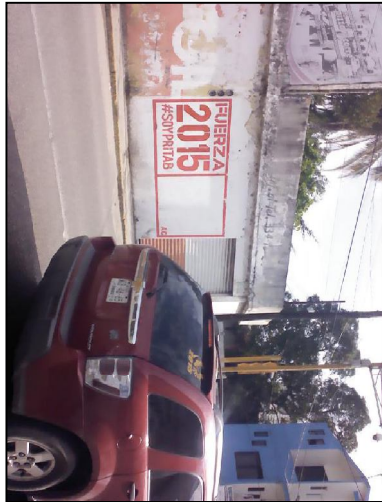

TIPO DE ANUNCIO

Muros

TAMAÑO

1.5 x 2



Sistema Integral de Monitoreo de Espectaculares
Reporte de recorrido

Del: 15/03/2015
Hasta: 21/03/2015
Usuario: exurveypue
Proceso: PEF 2014-2015

Identificador	40541	Estado	PUEBLA
Ticket	59927	Municipio	JUAN C. BONILLA
Fecha de recorrido	16/03/2015 11:02	Colonia	jose angeles
Latitud	19.11099125	Calle	carretera mexico puebla
Longitud	-98.35471928	Numero	km 101
Device ID	IFE-Desktop v1.0	Distrito	
Partido	Partido Revolucionario Institucional	Cargo	Diputado
Candidato			
Otro Candidato	juan c bonilla		

Observaciones: cholula distrito 10



TIPO DE ANUNCIO

Mantas

TAMAÑO

1.5 x 1



Sistema Integral de Monitoreo de Espectaculares
Reporte de recorrido

Del: 15/03/2015
Hasta: 21/03/2015
Usuario: exurveypue
Proceso: PEF 2014-2015

Identificador	40542	Estado	PUEBLA
Ticket	59927	Municipio	JUAN C. BONILLA
Fecha de recorrido	16/03/2015 11:09	Colonia	jose angeles
Latitud	19.11098916	Calle	carretera mexico puebla
Longitud	-98.35471859	Numero	km 101
Device ID	IFE-Desktop v1.0	Distrito	
Partido	Partido Revolucionario Institucional	Cargo	Genérico
Candidato			
Otro Candidato			

Observaciones: cholula distrito 10



TIPO DE ANUNCIO

Mantas

TAMAÑO

1.5 x 1



Sistema Integral de Monitoreo de Espectaculares
Reporte de recorrido

Del: 15/03/2015
Hasta: 21/03/2015
Usuario: exurveypue
Proceso: PEF 2014-2015

Identificador	40546	Estado	PUEBLA
Ticket	59927	Municipio	CORONANGO
Fecha de recorrido	16/03/2015 11:56	Colonia	san antonio mihuatlan
Latitud	19.15596045	Calle	autopista mexico puebla
Longitud	-98.29192298	Numero	km 105
Device ID	IFE-Desktop v1.0	Distrito	
Partido	Partido Revolucionario Institucional	Cargo	Genérico
Candidato			
Otro Candidato			

Observaciones: cholula distrito 10

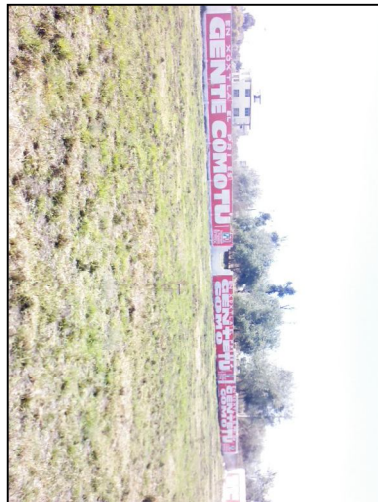

TIPO DE ANUNCIO

Muros

TAMAÑO

30 x 1.5



Sistema Integral de Monitoreo de Espectaculares
Reporte de recorrido

Del: 15/03/2015
Hasta: 21/03/2015
Usuario: exurveypue
Proceso: PEF 2014-2015

Identificador 40547
Ticket 59927
Fecha de recorrido 16/03/2015 12:03

Estado PUEBLA
Municipio CORONANGO
Colonia san antonio mihuacan
Calle autopista mexico puebla
Numero km 105
Distrito

Latitud 19.15599465
Longitud -98.29195993
Device ID IFE-Desktop v1.0

Partido Partido Revolucionario Institucional
Candidato
Otro Candidato

Cargo Genérico

Observaciones: cholula distrito 10



TIPO DE ANUNCIO

Muros

TAMAÑO

30 x 1.5



Sistema Integral de Monitoreo de Espectaculares
Reporte de recorrido

Del: 15/03/2015
Hasta: 21/03/2015
Usuario: exurveypue
Proceso: PEF 2014-2015

Identificador	40548	Estado	PUEBLA
Ticket	59927	Municipio	CORONANGO
Fecha de recorrido	16/03/2015 12:13	Colonia	san francisco ocotlan
Latitud	19.12976015	Calle	periferico
Longitud	-98.27341977	Numero	km 1
Device ID	IFE-Desktop v1.0	Distrito	
Partido	Partido Revolucionario Institucional	Cargo	Genérico
Candidato			
Otro Candidato			

Observaciones: cholula distrito 10



TIPO DE ANUNCIO

Muros

TAMAÑO

10 x 2

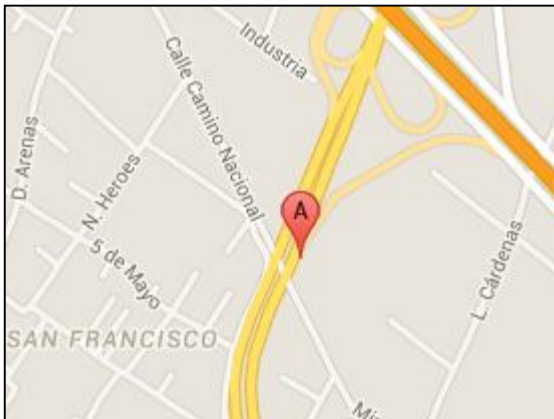

Sistema Integral de Monitoreo de Espectaculares
Reporte de recorrido

Del: 15/03/2015
Hasta: 21/03/2015
Usuario: exurveypue
Proceso: PEF 2014-2015

Identificador	40549	Estado	PUEBLA
Ticket	59927	Municipio	CUAUTLANCINGO
Fecha de recorrido	16/03/2015 12:30	Colonia	cuautlancingo
Latitud	19.09288791	Calle	periferico sin numero
Longitud	-98.28541841	Numero	sin numero
Device ID	IFE-Desktop v1.0	Distrito	
Partido	Partido Revolucionario Institucional	Cargo	Genérico
Candidato			
Otro Candidato			

Observaciones: cholula distrito 10



TIPO DE ANUNCIO

Muros

TAMAÑO

10 x 2

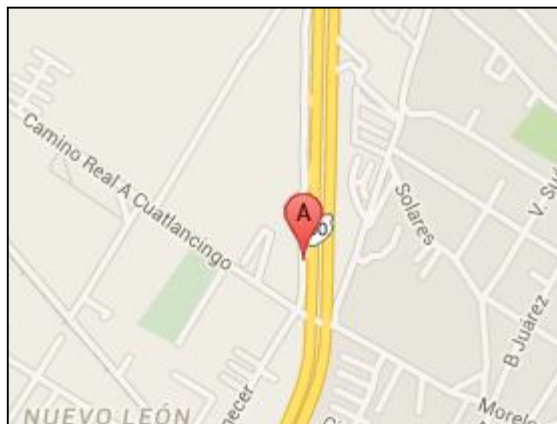

Sistema Integral de Monitoreo de Espectaculares
Reporte de recorrido

Del: 15/03/2015
Hasta: 21/03/2015
Usuario: exurveypue
Proceso: PEF 2014-2015

Identificador	40550	Estado	PUEBLA
Ticket	59927	Municipio	CUAUTLANCINGO
Fecha de recorrido	16/03/2015 12:35	Colonia	cuautlancingo
Latitud	19.09278689	Calle	periferico
Longitud	-98.2854299	Numero	sin numero
Device ID	IFE-Desktop v1.0	Distrito	
Partido	Partido Revolucionario Institucional	Cargo	Genérico
Candidato			
Otro Candidato			

Observaciones: cholula distrito 10



TIPO DE ANUNCIO

Muros

TAMAÑO

10 x 2

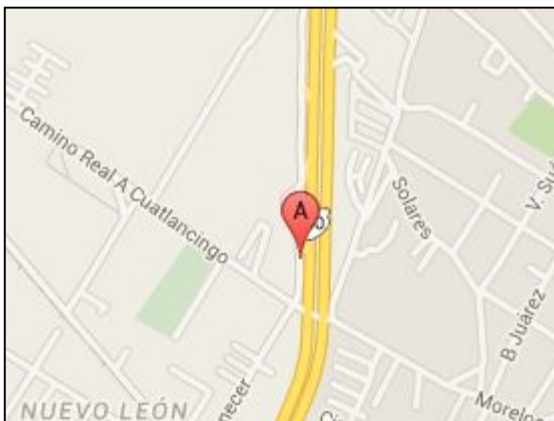

Sistema Integral de Monitoreo de Espectaculares
Reporte de recorrido

Del: 15/03/2015
Hasta: 21/03/2015
Usuario: exurveypue
Proceso: PEF 2014-2015

Identificador	40551	Estado	PUEBLA
Ticket	59927	Municipio	CUAUTLANCINGO
Fecha de recorrido	16/03/2015 12:39	Colonia	cuautlancingo
Latitud	19.09270255	Calle	periferico
Longitud	-98.28541258	Numero	sin numero
Device ID	IFE-Desktop v1.0	Distrito	
Partido	Partido Revolucionario Institucional	Cargo	Genérico
Candidato			
Otro Candidato			

Observaciones: cholula distrito 10



TIPO DE ANUNCIO

Muros

TAMAÑO

10 x 2

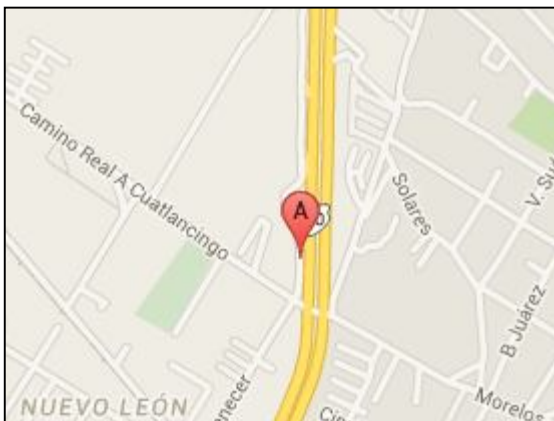

Sistema Integral de Monitoreo de Espectaculares
Reporte de recorrido

Del: 15/03/2015
Hasta: 21/03/2015
Usuario: exurveypue
Proceso: PEF 2014-2015

Identificador	40552	Estado	PUEBLA
Ticket	59927	Municipio	CUAUTLANCINGO
Fecha de recorrido	16/03/2015 12:43	Colonia	cuautlancigo
Latitud	19.09266718	Calle	periferico
Longitud	-98.28540887	Numero	sin numero
Device ID	IFE-Desktop v1.0	Distrito	
Partido	Partido Revolucionario Institucional	Cargo	Genérico
Candidato			
Otro Candidato			

Observaciones: cholula distrito 10



TIPO DE ANUNCIO

Muros

TAMAÑO

10 x 2

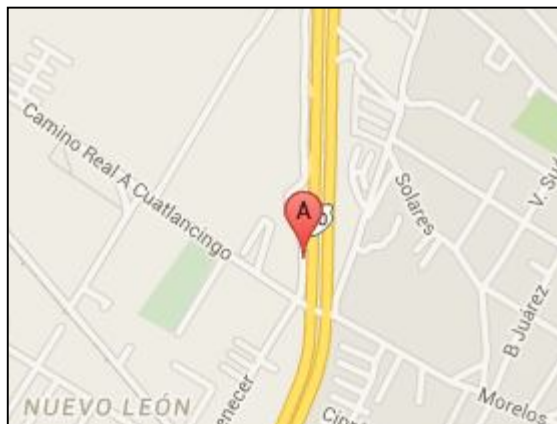

Sistema Integral de Monitoreo de Espectaculares
Reporte de recorrido

Del: 15/03/2015
Hasta: 21/03/2015
Usuario: exurveypue
Proceso: PEF 2014-2015

Identificador	40553	Estado	PUEBLA
Ticket	59927	Municipio	CUAUTLANCINGO
Fecha de recorrido	16/03/2015 12:48	Colonia	cuautlancingo
Latitud	19.09210026	Calle	periferico
Longitud	-98.28547326	Numero	sin numero
Device ID	IFE-Desktop v1.0	Distrito	
Partido	Partido Revolucionario Institucional	Cargo	Genérico
Candidato			
Otro Candidato			

Observaciones: cholula distrito 10



TIPO DE ANUNCIO

Muros

TAMAÑO

10 x 2

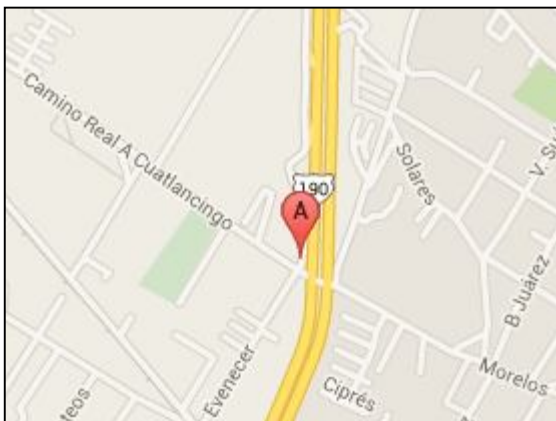

Sistema Integral de Monitoreo de Espectaculares
Reporte de recorrido

Del: 15/03/2015
Hasta: 21/03/2015
Usuario: exurveypue
Proceso: PEF 2014-2015

Identificador	40554	Estado	PUEBLA
Ticket	59927	Municipio	CUAUTLANCINGO
Fecha de recorrido	16/03/2015 12:52	Colonia	cuautlancingo
Latitud	19.09213298	Calle	periferico
Longitud	-98.28543614	Numero	sin numero
Device ID	IFE-Desktop v1.0	Distrito	
Partido	Partido Revolucionario Institucional	Cargo	Genérico
Candidato			
Otro Candidato			

Observaciones: cholula distrito 10



TIPO DE ANUNCIO

Muros

TAMAÑO

10 x 2

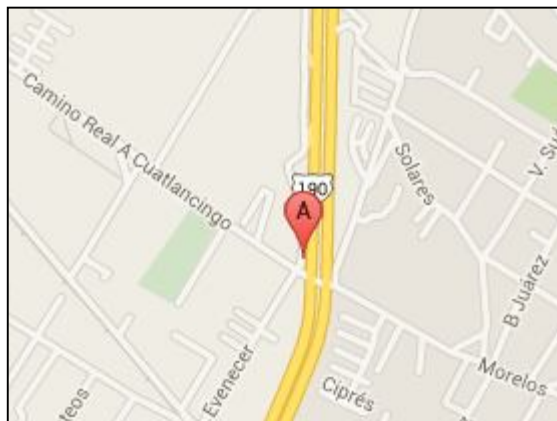

Sistema Integral de Monitoreo de Espectaculares
Reporte de recorrido

Del: 15/03/2015
Hasta: 21/03/2015
Usuario: exurveypue
Proceso: PEF 2014-2015

Identificador	40555	Estado	PUEBLA
Ticket	59927	Municipio	CUAUTLANCINGO
Fecha de recorrido	16/03/2015 12:55	Colonia	cuautlancingo
Latitud	19.09193128	Calle	periferico
Longitud	-98.28545372	Numero	sin numero
Device ID	IFE-Desktop v1.0	Distrito	
Partido	Partido Revolucionario Institucional	Cargo	Genérico
Candidato			
Otro Candidato			

Observaciones: cholula distrito 10



TIPO DE ANUNCIO

Muros

TAMAÑO

10 x 2

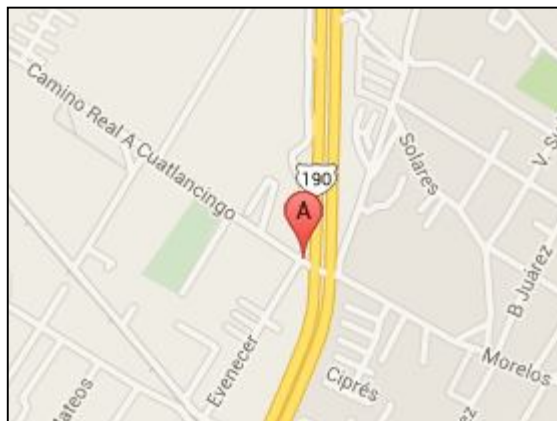

Sistema Integral de Monitoreo de Espectaculares
Reporte de recorrido

Del: 15/03/2015
Hasta: 21/03/2015
Usuario: exurveypue
Proceso: PEF 2014-2015

Identificador	40562	Estado	PUEBLA
Ticket	59927	Municipio	CUAUTLANCINGO
Fecha de recorrido	16/03/2015 13:38	Colonia	san juan cuautlancingo
Latitud	19.0897413	Calle	periferico
Longitud	-98.28509617	Numero	sin numero
Device ID	IFE-Desktop v1.0	Distrito	
Partido	Partido Revolucionario Institucional	Cargo	Genérico
Candidato			
Otro Candidato			

Observaciones: cholula distrito 10



TIPO DE ANUNCIO

Muros

TAMAÑO

10 x 2

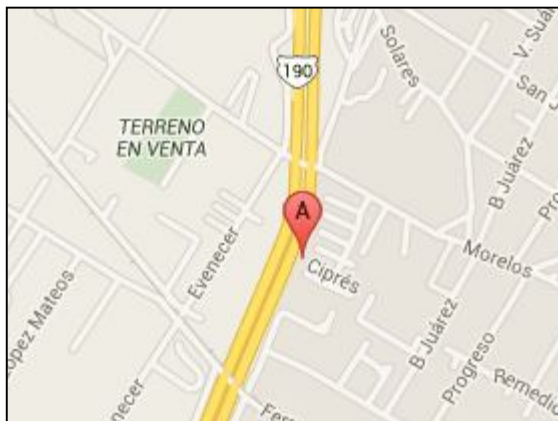

Sistema Integral de Monitoreo de Espectaculares
Reporte de recorrido

Del: 15/03/2015
Hasta: 21/03/2015
Usuario: exurveypue
Proceso: PEF 2014-2015

Identificador	40563	Estado	PUEBLA
Ticket	59927	Municipio	CUAUTLANCINGO
Fecha de recorrido	16/03/2015 13:43	Colonia	san juan cuautlancingo
Latitud	19.08982116	Calle	periferico
Longitud	-98.28508111	Numero	sin numero
Device ID	IFE-Desktop v1.0	Distrito	
Partido	Partido Revolucionario Institucional	Cargo	Genérico
Candidato			
Otro Candidato			

Observaciones: cholula distrito 10



TIPO DE ANUNCIO

Muros

TAMAÑO

15 x 2

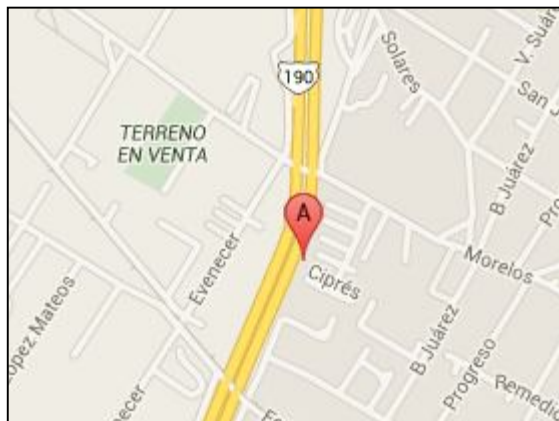

Sistema Integral de Monitoreo de Espectaculares
Reporte de recorrido

Del: 15/03/2015
Hasta: 21/03/2015
Usuario: exurveypue
Proceso: PEF 2014-2015

Identificador	40564	Estado	PUEBLA
Ticket	59927	Municipio	CUAUTLANCINGO
Fecha de recorrido	16/03/2015 13:47	Colonia	san juan cuautlancingo
Latitud	19.08994554	Calle	periferico sn
Longitud	-98.28507288	Numero	sn
Device ID	IFE-Desktop v1.0	Distrito	
Partido	Partido Revolucionario Institucional	Cargo	Genérico
Candidato			
Otro Candidato			

Observaciones: cholula distrito 10



TIPO DE ANUNCIO

Muros

TAMAÑO

15 x 2



Sistema Integral de Monitoreo de Espectaculares
Reporte de recorrido

Del: 15/03/2015
Hasta: 21/03/2015
Usuario: exurveypue
Proceso: PEF 2014-2015

Identificador	40568	Estado	PUEBLA
Ticket	59927	Municipio	SAN PEDRO CHOLULA
Fecha de recorrido	16/03/2015 14:20	Colonia	cholula de arribaravia
Latitud	19.07838351	Calle	carretera estatal coronango
Longitud	-98.29286877	Numero	sin numero
Device ID	IFE-Desktop v1.0	Distrito	
Partido	Partido Revolucionario Institucional	Cargo	Genérico
Candidato			
Otro Candidato			

Observaciones: cholula distrito 10



TIPO DE ANUNCIO

Muros

TAMAÑO

8 x 3



Sistema Integral de Monitoreo de Espectaculares
Reporte de recorrido

Del: 15/03/2015
Hasta: 21/03/2015
Usuario: exurveypue
Proceso: PEF 2014-2015

Identificador	40576	Estado	PUEBLA
Ticket	59927	Municipio	SAN PEDRO CHOLULA
Fecha de recorrido	16/03/2015 15:01	Colonia	cholula de arrivadavia
Latitud	19.07869386	Calle	carretera estatal coronango
Longitud	-98.29350142	Numero	sin numero
Device ID	IFE-Desktop v1.0	Distrito	
Partido	Partido Revolucionario Institucional	Cargo	Genérico
Candidato			
Otro Candidato			

Observaciones: cholula distrito 10



TIPO DE ANUNCIO

Muros

TAMAÑO

10 x 2





Sistema Integral de Monitoreo de Espectaculares

Reporte de recorrido

Del: 15/03/2015
Hasta: 21/03/2015
Usuario: exurveypue
Proceso: PEF 2014-2015

Identificador	40587	Estado	PUEBLA
Ticket	59927	Municipio	SAN PEDRO CHOLULA
Fecha de recorrido	16/03/2015 17:33	Colonia	jesus tlaltempa
Latitud	19.06642236	Calle	6 norte
Longitud	-98.29948593	Numero	sin numero
Device ID	IFE-Desktop v1.0	Distrito	
Partido	Partido Revolucionario Institucional	Cargo	Genérico
Candidato			
Otro Candidato			

Observaciones: cholula distrito 10

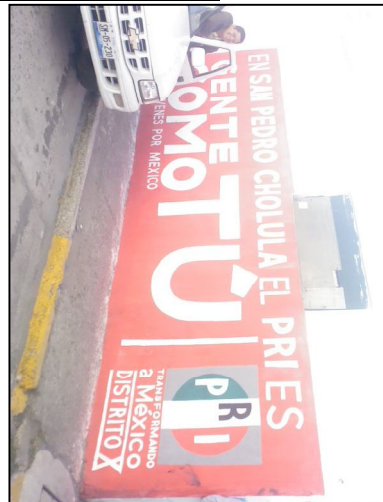

TIPO DE ANUNCIO

Muros

TAMAÑO

9 x 2





Sistema Integral de Monitoreo de Espectaculares

Reporte de recorrido

Del: 15/03/2015
Hasta: 21/03/2015
Usuario: exurveypue
Proceso: PEF 2014-2015

Identificador	40603	Estado	PUEBLA
Ticket	59927	Municipio	PUEBLA
Fecha de recorrido	17/03/2015 11:13	Colonia	maravillas san jose
Latitud	19.07014483	Calle	calzada ignacio zaragoza
Longitud	-98.17466026	Numero	sin numero
Device ID	IFE-Desktop v1.0	Distrito	
Partido	Partido Revolucionario Institucional	Cargo	Genérico
Candidato			
Otro Candidato			

Observaciones: puebla distrito 6



TIPO DE ANUNCIO

Muros

TAMAÑO

4 x 2



Sistema Integral de Monitoreo de Espectaculares
Reporte de recorrido

Del: 15/03/2015
Hasta: 21/03/2015
Usuario: exurveypue
Proceso: PEF 2014-2015

Identificador	40608	Estado	PUEBLA
Ticket	59927	Municipio	PUEBLA
Fecha de recorrido	17/03/2015 11:44	Colonia	maravillas
Latitud	19.07110661	Calle	calzada ignacio zaragoza
Longitud	-98.17399297	Numero	412
Device ID	IFE-Desktop v1.0	Distrito	
Partido	Partido Revolucionario Institucional	Cargo	Genérico
Candidato			
Otro Candidato			

Observaciones: puebla distrito 6



TIPO DE ANUNCIO

Muros

TAMAÑO

20 x 2



Sistema Integral de Monitoreo de Espectaculares
Reporte de recorrido

Del: 15/03/2015
Hasta: 21/03/2015
Usuario: exurveypue
Proceso: PEF 2014-2015

Identificador	40609	Estado	PUEBLA
Ticket	59927	Municipio	PUEBLA
Fecha de recorrido	17/03/2015 11:50	Colonia	maravillas san jose
Latitud	19.07136686	Calle	calzada ignacio zaragoza
Longitud	-98.17373463	Numero	412
Device ID	IFE-Desktop v1.0	Distrito	
Partido	Partido Revolucionario Institucional	Cargo	Genérico
Candidato			
Otro Candidato			

Observaciones: puebla distrito 6



TIPO DE ANUNCIO

Muros

TAMAÑO

5 x 2





Sistema Integral de Monitoreo de Espectaculares

Reporte de recorrido

Del: 15/03/2015
Hasta: 21/03/2015
Usuario: exurveypue
Proceso: PEF 2014-2015

Identificador	40610	Estado	PUEBLA
Ticket	59927	Municipio	PUEBLA
Fecha de recorrido	17/03/2015 11:54	Colonia	maravillas san jose
Latitud	19.07154626	Calle	calzada ignacio zaragoza
Longitud	-98.17348905	Numero	412
Device ID	IFE-Desktop v1.0	Distrito	
Partido	Partido Revolucionario Institucional	Cargo	Genérico
Candidato			
Otro Candidato			

Observaciones: puebla distrito 6



TIPO DE ANUNCIO

Muros

TAMAÑO

8 x 2



Sistema Integral de Monitoreo de Espectaculares
Reporte de recorrido

Del: 15/03/2015
Hasta: 21/03/2015
Usuario: exurveypue
Proceso: PEF 2014-2015

Identificador	40675	Estado	PUEBLA
Ticket	59933	Municipio	PUEBLA
Fecha de recorrido	18/03/2015 13:58	Colonia	la ahogada
Latitud	19.08884546	Calle	boulevard antunano
Longitud	-98.23829212	Numero	sn
Device ID	IFE-Desktop v1.0	Distrito	
Partido	Partido Revolucionario Institucional	Cargo	Genérico
Candidato			
Otro Candidato			

Observaciones: puebla distrito 9

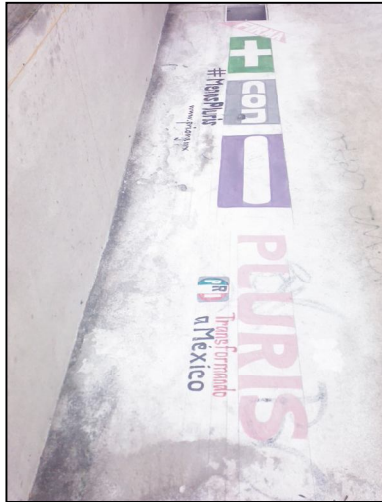

TIPO DE ANUNCIO

Muros

TAMAÑO

5 x 3



Sistema Integral de Monitoreo de Espectaculares
Reporte de recorrido

Del: 15/03/2015
Hasta: 21/03/2015
Usuario: exurveypue
Proceso: PEF 2014-2015

Identificador	40695	Estado	PUEBLA
Ticket	59939	Municipio	PUEBLA
Fecha de recorrido	19/03/2015 10:44	Colonia	santa cruz buenavista
Latitud	19.06982963	Calle	reforma
Longitud	-98.24603893	Numero	sn
Device ID	IFE-Desktop v1.0	Distrito	
Partido	Partido Revolucionario Institucional	Cargo	Genérico
Candidato			
Otro Candidato			

Observaciones: puebla distrito 11



TIPO DE ANUNCIO

Muros

TAMAÑO

10 x 2



Sistema Integral de Monitoreo de Espectaculares
Reporte de recorrido

Del: 15/03/2015
Hasta: 21/03/2015
Usuario: exurveypue
Proceso: PEF 2014-2015

Identificador	40696	Estado	PUEBLA
Ticket	59939	Municipio	PUEBLA
Fecha de recorrido	19/03/2015 10:47	Colonia	santa cruz buenavista
		Calle	reforma
Latitud	19.06982466	Numero	sn
Longitud	-98.24611848	Distrito	
Device ID	IFE-Desktop v1.0		
Partido	Partido Revolucionario Institucional	Cargo	Genérico
Candidato			
Otro Candidato			

Observaciones: puebla distrito 11



TIPO DE ANUNCIO

Muros

TAMAÑO

6 x 2





Sistema Integral de Monitoreo de Espectaculares

Reporte de recorrido

Del: 15/03/2015
Hasta: 21/03/2015
Usuario: exurveypue
Proceso: PEF 2014-2015

Identificador	40697	Estado	PUEBLA
Ticket	59939	Municipio	PUEBLA
Fecha de recorrido	19/03/2015 10:51	Colonia	santa cruz buenavista
Latitud	19.06959414	Calle	reforma
Longitud	-98.24536459	Numero	sn
Device ID	IFE-Desktop v1.0	Distrito	
Partido	Partido Revolucionario Institucional	Cargo	Genérico
Candidato			
Otro Candidato			

Observaciones: puebla distrito 11



TIPO DE ANUNCIO

Muros

TAMAÑO

12 x 2





Sistema Integral de Monitoreo de Espectaculares

Reporte de recorrido

Del: 15/03/2015
Hasta: 21/03/2015
Usuario: exurveypue
Proceso: PEF 2014-2015

Identificador	40698	Estado	PUEBLA
Ticket	59939	Municipio	PUEBLA
Fecha de recorrido	19/03/2015 10:57	Colonia	santa cruz buenavista
		Calle	reforma
		Numero	sn
		Distrito	
Latitud	19.06952079		
Longitud	-98.24541123		
Device ID	IFE-Desktop v1.0		
Partido	Partido Revolucionario Institucional	Cargo	Genérico
Candidato			
Otro Candidato			

Observaciones: puebla distrito 11



TIPO DE ANUNCIO

Muros

TAMAÑO

6 x 2





Sistema Integral de Monitoreo de Espectaculares

Reporte de recorrido

Del: 15/03/2015
Hasta: 21/03/2015
Usuario: exurveypue
Proceso: PEF 2014-2015

Identificador	40713	Estado	PUEBLA
Ticket	59939	Municipio	PUEBLA
Fecha de recorrido	19/03/2015 12:29	Colonia	mayorazgo
Latitud	19.022443	Calle	57 pte
Longitud	-98.22467192	Numero	sn
Device ID	IFE-Desktop v1.0	Distrito	
Partido	Partido Revolucionario Institucional	Cargo	Genérico
Candidato			
Otro Candidato			

Observaciones: puebla distrito 11

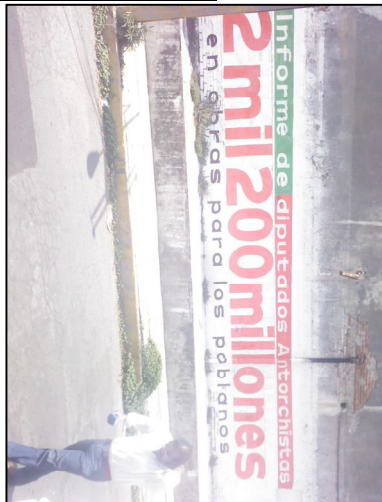

TIPO DE ANUNCIO

Muros

TAMAÑO

15 x 3

X



Sistema Integral de Monitoreo de Espectaculares

Reporte de recorrido

Del: 15/03/2015
Hasta: 21/03/2015
Usuario: exurveypue
Proceso: PEF 2014-2015

Identificador	40742	Estado	PUEBLA
Ticket	59939	Municipio	PUEBLA
Fecha de recorrido	19/03/2015 14:45	Colonia	san bartolo
Latitud	18.98939756	Calle	7 sur
Longitud	-98.23808785	Numero	sn
Device ID	IFE-Desktop v1.0	Distrito	
Partido	Partido Revolucionario Institucional	Cargo	Genérico
Candidato			
Otro Candidato			

Observaciones: puebla distrito 11



TIPO DE ANUNCIO

Muros

TAMAÑO

25 x 3



Sistema Integral de Monitoreo de Espectaculares
Reporte de recorrido

Del: 15/03/2015
Hasta: 21/03/2015
Usuario: exurveypue
Proceso: PEF 2014-2015

Identificador	40745	Estado	PUEBLA
Ticket	59939	Municipio	PUEBLA
Fecha de recorrido	19/03/2015 14:53	Colonia	san bartolo
Latitud	18.98985069	Calle	7 sur
Longitud	-98.23789028	Numero	sn
Device ID	IFE-Desktop v1.0	Distrito	
Partido	Partido Revolucionario Institucional	Cargo	Genérico
Candidato			
Otro Candidato			

Observaciones: puebla distrito 11



TIPO DE ANUNCIO

Muros

TAMAÑO

20 x 2





Sistema Integral de Monitoreo de Espectaculares

Reporte de recorrido

Del: 15/03/2015
Hasta: 21/03/2015
Usuario: exurveypue
Proceso: PEF 2014-2015

Identificador	40747	Estado	PUEBLA
Ticket	59939	Municipio	PUEBLA
Fecha de recorrido	19/03/2015 14:58	Colonia	san bartolo
Latitud	18.9900541	Calle	7 sur
Longitud	-98.23776232	Numero	sn
Device ID	IFE-Desktop v1.0	Distrito	
Partido	Partido Revolucionario Institucional	Cargo	Genérico
Candidato			
Otro Candidato			

Observaciones: puebla distrito 11

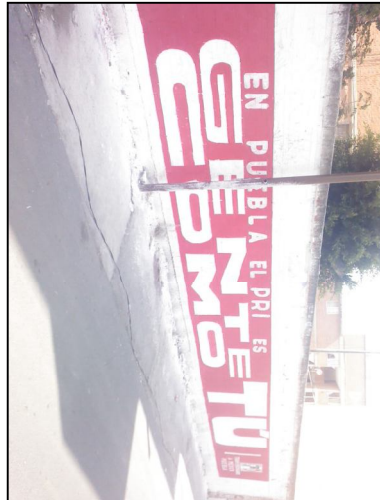
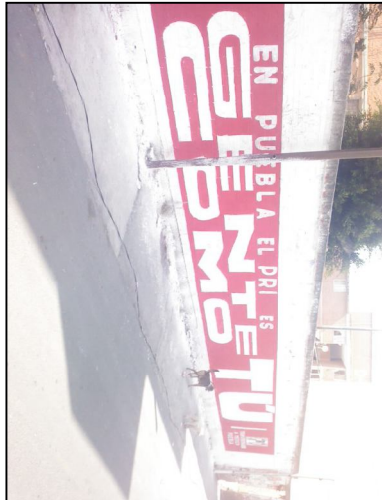

TIPO DE ANUNCIO

Muros

TAMAÑO

15 x 2



Sistema Integral de Monitoreo de Espectaculares
Reporte de recorrido

Del: 15/03/2015
Hasta: 21/03/2015
Usuario: exurveypue
Proceso: PEF 2014-2015

Identificador	40755	Estado	PUEBLA
Ticket	59945	Municipio	PUEBLA
Fecha de recorrido	20/03/2015 10:57	Colonia	santa barbara
Latitud	19.03253479	Calle	28 sur
Longitud	-98.17927907	Numero	sn
Device ID	IFE-Desktop v1.0	Distrito	
Partido	Partido Revolucionario Institucional	Cargo	Genérico
Candidato			
Otro Candidato			

Observaciones: puebla distrito 12



TIPO DE ANUNCIO

Muros

TAMAÑO

5 x 3



Sistema Integral de Monitoreo de Espectaculares
Reporte de recorrido

Del: 15/03/2015
Hasta: 21/03/2015
Usuario: exurveypue
Proceso: PEF 2014-2015

Identificador	40791	Estado	PUEBLA
Ticket	59951	Municipio	AMOZOC
Fecha de recorrido	21/03/2015 11:04	Colonia	casa blanca
Latitud	19.04615486	Calle	carretera federal puebla tehuacan
Longitud	-98.10957137	Numero	sn
Device ID	IFE-Desktop v1.0	Distrito	
Partido	Partido Revolucionario Institucional	Cargo	Genérico
Candidato			
Otro Candidato			

Observaciones: puebla distrito 7



TIPO DE ANUNCIO

Mantas

TAMAÑO

1 x 0.5



Sistema Integral de Monitoreo de Espectaculares
Reporte de recorrido

Del: 15/03/2015
Hasta: 21/03/2015
Usuario: exurveypue
Proceso: PEF 2014-2015

Identificador	40802	Estado	PUEBLA
Ticket	59951	Municipio	AMOZOC
Fecha de recorrido	21/03/2015 11:50	Colonia	chachapa
Latitud	19.04516932	Calle	carretera federal puebla tehuacan
Longitud	-98.09982952	Numero	km 6
Device ID	IFE-Desktop v1.0	Distrito	
Partido	Partido Revolucionario Institucional	Cargo	Genérico
Candidato			
Otro Candidato			

Observaciones: puebla distrito 7



TIPO DE ANUNCIO

Muros

TAMAÑO

10 x 3



Sistema Integral de Monitoreo de Espectaculares
Reporte de recorrido

Del: 15/03/2015
Hasta: 21/03/2015
Usuario: exurveypue
Proceso: PEF 2014-2015

Identificador	40806	Estado	PUEBLA
Ticket	59951	Municipio	AMOZOC
Fecha de recorrido	21/03/2015 12:03	Colonia	chachapa
Latitud	19.04482404	Calle	carretera federal puebla tehuacan
Longitud	-98.09925838	Numero	km 6
Device ID	IFE-Desktop v1.0	Distrito	
Partido	Partido Revolucionario Institucional	Cargo	Genérico
Candidato			
Otro Candidato			

Observaciones: puebla distrito 7



TIPO DE ANUNCIO

Muros

TAMAÑO

10 x 2





Sistema Integral de Monitoreo de Espectaculares

Reporte de recorrido

Del: 15/03/2015
Hasta: 21/03/2015
Usuario: exurveypue
Proceso: PEF 2014-2015

Identificador	40823	Estado	PUEBLA
Ticket	59951	Municipio	AMOZOC
Fecha de recorrido	21/03/2015 12:58	Colonia	chachapa
Latitud	19.04444024	Calle	carretera federal puebla tehuacan
Longitud	-98.09629242	Numero	km6
Device ID	IFE-Desktop v1.0	Distrito	
Partido	Partido Revolucionario Institucional	Cargo	Genérico
Candidato			
Otro Candidato			

Observaciones: puebla distrito 7

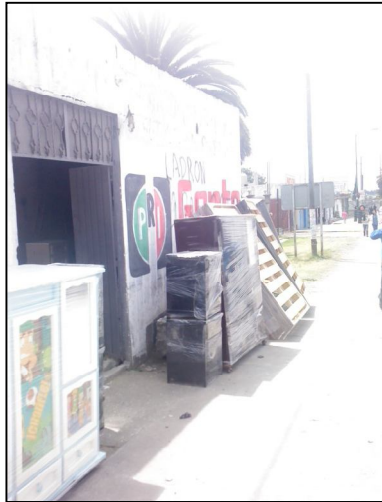

TIPO DE ANUNCIO

Muros

TAMAÑO

5 x 3





Sistema Integral de Monitoreo de Espectaculares

Reporte de recorrido

Del: 15/03/2015
Hasta: 21/03/2015
Usuario: exurveypue
Proceso: PEF 2014-2015

Identificador	40842	Estado	PUEBLA
Ticket	59951	Municipio	AMOZOC
Fecha de recorrido	21/03/2015 14:05	Colonia	chachapa
		Calle	avenida 7 ote
		Numero	sn
		Distrito	
Latitud	19.0448778		
Longitud	-98.09426904		
Device ID	IFE-Desktop v1.0		
Partido	Partido Revolucionario Institucional	Cargo	Genérico
Candidato			
Otro Candidato			

Observaciones: puebla distrito 7



TIPO DE ANUNCIO

Muros

TAMAÑO

10 x 2



Sistema Integral de Monitoreo de Espectaculares
Reporte de recorrido

Del: 15/03/2015
Hasta: 21/03/2015
Usuario: exurveypue
Proceso: PEF 2014-2015

Identificador	40854	Estado	PUEBLA
Ticket	59951	Municipio	AMOZOC
Fecha de recorrido	21/03/2015 15:05	Colonia	chachapa
Latitud	19.04435623	Calle	los pinos
Longitud	-98.09013022	Numero	sn
Device ID	IFE-Desktop v1.0	Distrito	
Partido	Partido Revolucionario Institucional	Cargo	Genérico
Candidato			
Otro Candidato			

Observaciones: puebla distrito 7



TIPO DE ANUNCIO

Muros

TAMAÑO

15 x 2





Sistema Integral de Monitoreo de Espectaculares

Reporte de recorrido

Del: 15/03/2015
Hasta: 21/03/2015
Usuario: exurveypue
Proceso: PEF 2014-2015

Identificador	40855	Estado	PUEBLA
Ticket	59951	Municipio	AMOZOC
Fecha de recorrido	21/03/2015 15:09	Colonia	chachapa
		Calle	avenida 7 ote
Latitud	19.04469281	Numero	sn
Longitud	-98.08999829	Distrito	
Device ID	IFE-Desktop v1.0		
Partido	Partido Revolucionario Institucional	Cargo	Genérico
Candidato			
Otro Candidato			

Observaciones: puebla distrito 7

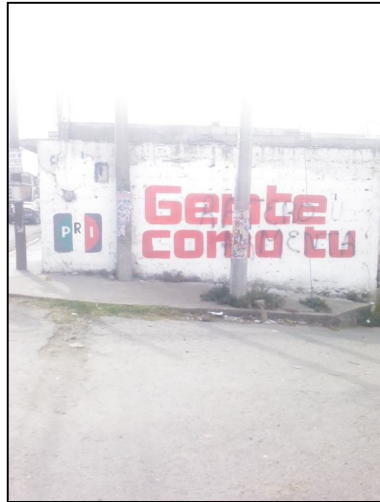

TIPO DE ANUNCIO

Muros

TAMAÑO

5 x 2





Sistema Integral de Monitoreo de Espectaculares

Reporte de recorrido

Del: 15/03/2015
Hasta: 21/03/2015
Usuario: exurveypue
Proceso: PEF 2014-2015

Identificador	40856	Estado	PUEBLA
Ticket	59951	Municipio	AMOZOC
Fecha de recorrido	21/03/2015 15:13	Colonia	chachapa
Latitud	19.04468693	Calle	avenida 7 ote
Longitud	-98.08978121	Numero	sn
Device ID	IFE-Desktop v1.0	Distrito	
Partido	Partido Revolucionario Institucional	Cargo	Genérico
Candidato			
Otro Candidato			

Observaciones: puebla distrito 7



TIPO DE ANUNCIO

Muros

TAMAÑO

5 x 3



Sistema Integral de Monitoreo de Espectaculares
Reporte de recorrido

Del: 15/03/2015
Hasta: 21/03/2015
Usuario: exurveypue
Proceso: PEF 2014-2015

Identificador	40857	Estado	PUEBLA
Ticket	59951	Municipio	AMOZOC
Fecha de recorrido	21/03/2015 15:16	Colonia	chachapa
Latitud	19.04462917	Calle	avenida 7 ote
Longitud	-98.08960737	Numero	sn
Device ID	IFE-Desktop v1.0	Distrito	
Partido	Partido Revolucionario Institucional	Cargo	Genérico
Candidato			
Otro Candidato			

Observaciones: puebla distrito 7



TIPO DE ANUNCIO

Muros

TAMAÑO

5 x 3



Sistema Integral de Monitoreo de Espectaculares
Reporte de recorrido

Del: 15/03/2015
Hasta: 21/03/2015
Usuario: exurveypue
Proceso: PEF 2014-2015

Identificador	40858	Estado	PUEBLA
Ticket	59951	Municipio	AMOZOC
Fecha de recorrido	21/03/2015 15:18	Colonia	chachapa
Latitud	19.0445861	Calle	avenida 7 ote
Longitud	-98.08939793	Numero	sn
Device ID	IFE-Desktop v1.0	Distrito	
Partido	Partido Revolucionario Institucional	Cargo	Genérico
Candidato			
Otro Candidato			

Observaciones: puebla distrito 7



TIPO DE ANUNCIO

Mantas

TAMAÑO

2.5 x 2



Sistema Integral de Monitoreo de Espectaculares
Reporte de recorrido

Del: 15/03/2015
Hasta: 21/03/2015
Usuario: exurveypue
Proceso: PEF 2014-2015

Identificador	40861	Estado	PUEBLA
Ticket	59951	Municipio	AMOZOC
Fecha de recorrido	21/03/2015 15:28	Colonia	chachapa
Latitud	19.04414466	Calle	avenida 7 ote
Longitud	-98.08828005	Numero	sn
Device ID	IFE-Desktop v1.0	Distrito	
Partido	Partido Revolucionario Institucional	Cargo	Genérico
Candidato			
Otro Candidato			

Observaciones: puebla distrito 7

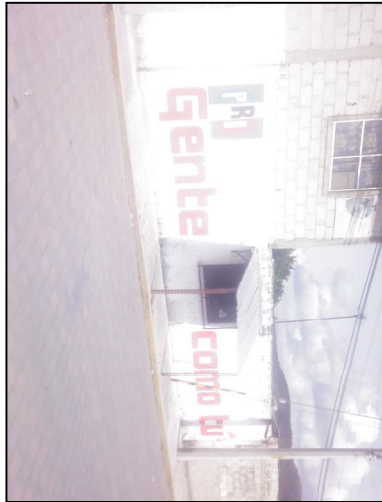

TIPO DE ANUNCIO

Muros

TAMAÑO

15 x 3





Sistema Integral de Monitoreo de Espectaculares

Reporte de recorrido

Del: 15/03/2015
Hasta: 21/03/2015
Usuario: exurveypue
Proceso: PEF 2014-2015

Identificador	40862	Estado	PUEBLA
Ticket	59951	Municipio	AMOZOC
Fecha de recorrido	21/03/2015 15:31	Colonia	chachapa
		Calle	avenida 7 ote
		Numero	sn
		Distrito	
Latitud	19.04375703		
Longitud	-98.08822945		
Device ID	IFE-Desktop v1.0		
Partido	Partido Revolucionario Institucional	Cargo	Genérico
Candidato			
Otro Candidato			

Observaciones: puebla distrito 7



TIPO DE ANUNCIO

Muros

TAMAÑO

15 x 0.5



Sistema Integral de Monitoreo de Espectaculares
Reporte de recorrido

Del: 15/03/2015
Hasta: 21/03/2015
Usuario: exurveypue
Proceso: PEF 2014-2015

Identificador	40870	Estado	PUEBLA
Ticket	59951	Municipio	AMOZOC
Fecha de recorrido	21/03/2015 15:57	Colonia	chachapa
Latitud	19.0442491	Calle	avenida 7 ote
Longitud	-98.08909462	Numero	sn
Device ID	IFE-Desktop v1.0	Distrito	
Partido	Partido Revolucionario Institucional	Cargo	Genérico
Candidato			
Otro Candidato			

Observaciones: puebla distrito 7



TIPO DE ANUNCIO

Muros

TAMAÑO

15 x 3



Sistema Integral de Monitoreo de Espectaculares
Reporte de recorrido

Del: **15/03/2015**

Hasta: **21/03/2015**

Usuario: **exurveypue**

Proceso: **PEF 2014-2015**

Identificador	40888	Estado	PUEBLA
Ticket	59951	Municipio	AMOZOC
Fecha de recorrido	21/03/2015 17:19	Colonia	barr santiago
Latitud	19.04198952	Calle	5 pte
Longitud	-98.04452685	Numero	5
Device ID	IFE-Desktop v1.0	Distrito	
Partido	Partido Revolucionario Institucional	Cargo	Genérico
Candidato			
Otro Candidato			

Observaciones: puebla distrito 7



TIPO DE ANUNCIO

Mantas

TAMAÑO

0.5 x 0.5



Sistema Integral de Monitoreo de Espectaculares
Reporte de recorrido

Del: 20/03/2015
Hasta: 26/03/2015
Usuario: exurveyyuc
Proceso: PEF 2014-2015

Identificador	42135	Estado	YUCATAN
Ticket	60342	Municipio	MERIDA
Fecha de recorrido	25/03/2015 10:23	Colonia	mexicvo norte
Latitud	21.01068605	Calle	5
Longitud	-89.60897905	Numero	
Device ID	IFE-Desktop v1.0	Distrito	
Partido	Partido Revolucionario Institucional	Cargo	Genérico Mixto
Candidato			
Otro Candidato	000		

Observaciones:

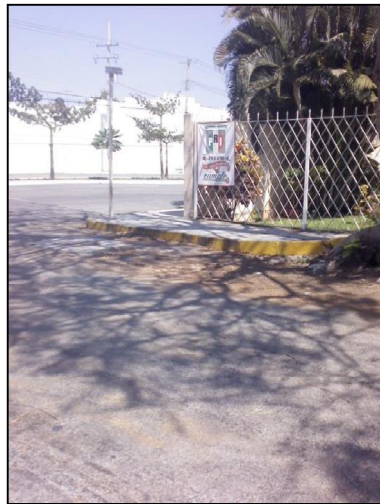
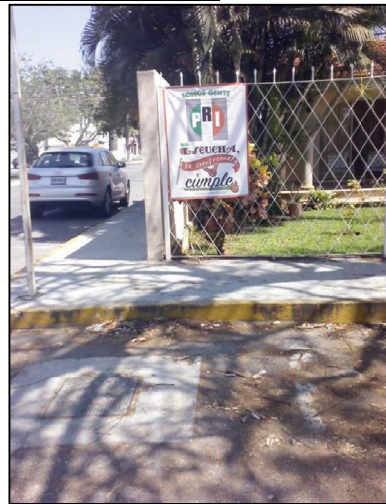

TIPO DE ANUNCIO

Mantas

TAMAÑO

1 x 1.5

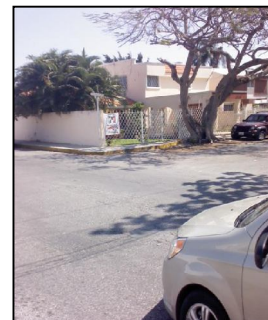
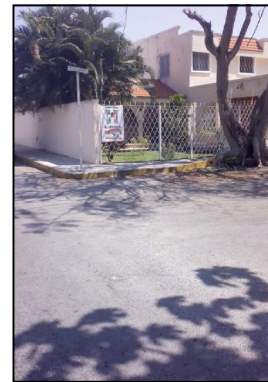

Sistema Integral de Monitoreo de Espectaculares
Reporte de recorrido

Del: 20/03/2015
Hasta: 26/03/2015
Usuario: exurveyyuc
Proceso: PEF 2014-2015

Identificador	42144	Estado	YUCATAN
Ticket	60342	Municipio	MERIDA
Fecha de recorrido	25/03/2015 11:14	Colonia	periferico norte
Latitud	21.02815192	Calle	periferico norte bersunsa
Longitud	-89.57355359	Numero	
Device ID	IFE-Desktop v1.0	Distrito	
Partido	Partido Revolucionario Institucional	Cargo	Genérico
Candidato			
Otro Candidato			

Observaciones:



TIPO DE ANUNCIO

Panorámicos

TAMAÑO

4 x 6

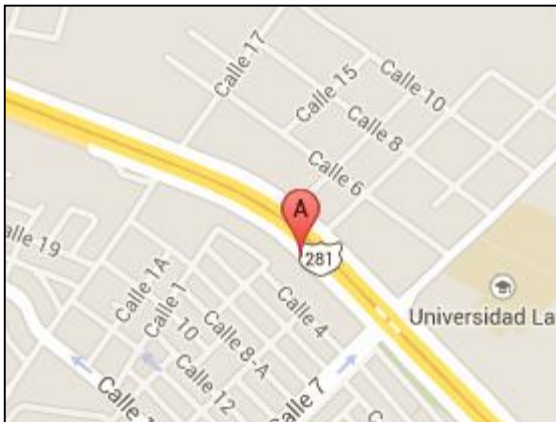



Sistema Integral de Monitoreo de Espectaculares

Reporte de recorrido

Del: 20/03/2015
Hasta: 26/03/2015
Usuario: exurveyyuc
Proceso: PEF 2014-2015

Identificador	42150	Estado	YUCATAN
Ticket	60342	Municipio	MERIDA
Fecha de recorrido	25/03/2015 11:40	Colonia	maya
Latitud	21.01656567	Calle	7
Longitud	-89.58334927	Numero	
Device ID	IFE-Desktop v1.0	Distrito	
Partido	Partido Revolucionario Institucional	Cargo	Genérico
Candidato			
Otro Candidato			

Observaciones:



TIPO DE ANUNCIO

Panorámicos

TAMAÑO

4 x 6

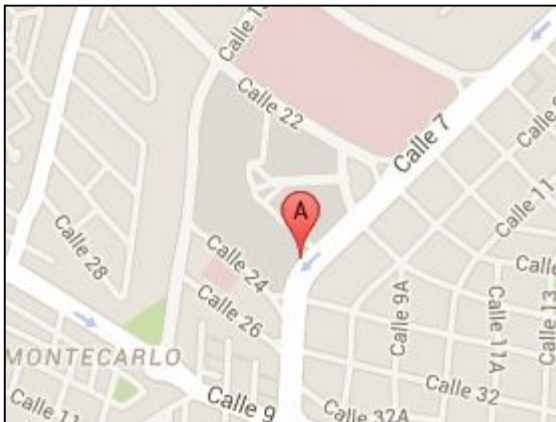

Sistema Integral de Monitoreo de Espectaculares
Reporte de recorrido

Del: 20/03/2015
Hasta: 26/03/2015
Usuario: exurveyyuc
Proceso: PEF 2014-2015

Identificador	42169	Estado	YUCATAN
Ticket	60342	Municipio	MERIDA
Fecha de recorrido	25/03/2015 13:57	Colonia	felipe carrillo puerto
Latitud	20.99211858	Calle	avenida circuito colonias
Longitud	-89.60405652	Numero	
Device ID	IFE-Desktop v1.0	Distrito	
Partido	Partido Revolucionario Institucional	Cargo	Genérico
Candidato			
Otro Candidato			

Observaciones:



TIPO DE ANUNCIO

Panorámicos

TAMAÑO

4 x 6



Sistema Integral de Monitoreo de Espectaculares
Reporte de recorrido

Del: 20/03/2015
Hasta: 26/03/2015
Usuario: exurveyyuc
Proceso: PEF 2014-2015

Identificador	42180	Estado	YUCATAN
Ticket	60342	Municipio	MERIDA
Fecha de recorrido	25/03/2015 15:08	Colonia	colonia mexico
Latitud	21.0029424	Calle	calle 21 avenida jose dias bolio
Longitud	-89.61435982	Numero	
Device ID	IFE-Desktop v1.0	Distrito	
Partido	Partido Revolucionario Institucional	Cargo	Genérico
Candidato			
Otro Candidato			

Observaciones:



TIPO DE ANUNCIO

Mantas

TAMAÑO

0.5 x 1.3



Sistema Integral de Monitoreo de Espectaculares
Reporte de recorrido

Del: 20/03/2015
Hasta: 26/03/2015
Usuario: exurveyyuc
Proceso: PEF 2014-2015

Identificador	42183	Estado	YUCATAN
Ticket	60342	Municipio	MERIDA
Fecha de recorrido	25/03/2015 15:43	Colonia	benito juarez norte
Latitud	21.01882431	Calle	avenida benito juarez avenida 1
Longitud	-89.61854196	Numero	
Device ID	IFE-Desktop v1.0	Distrito	
Partido	Partido Revolucionario Institucional	Cargo	Genérico
Candidato			
Otro Candidato			

Observaciones:

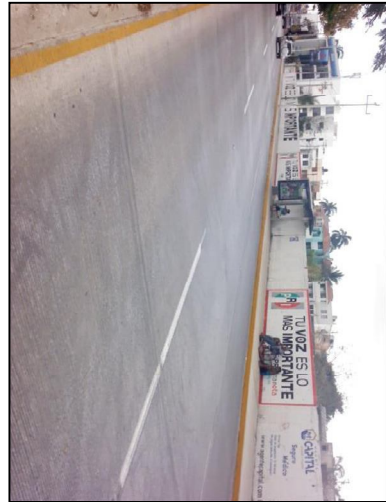

TIPO DE ANUNCIO

Muros

TAMAÑO

100 x 2



Sistema Integral de Monitoreo de Espectaculares
Reporte de recorrido

Del: 20/03/2015
Hasta: 26/03/2015
Usuario: exurveyyuc
Proceso: PEF 2014-2015

Identificador	42187	Estado	YUCATAN
Ticket	60342	Municipio	MERIDA
Fecha de recorrido	25/03/2015 16:30	Colonia	fraccionamiento limones chenku
Latitud	21.00234207	Calle	calle 37
Longitud	-89.64739427	Numero	252
Device ID	IFE-Desktop v1.0	Distrito	
Partido	Partido Revolucionario Institucional	Cargo	Genérico
Candidato			
Otro Candidato			

Observaciones:

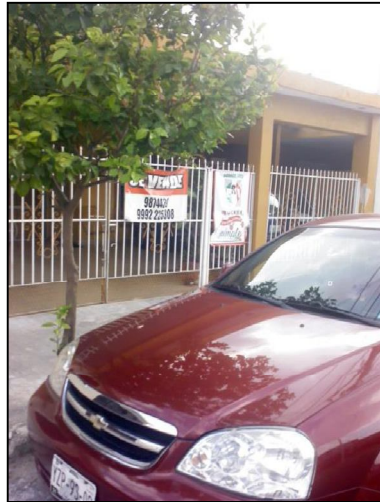

TIPO DE ANUNCIO

Mantas

TAMAÑO

0.5 x 1



Sistema Integral de Monitoreo de Espectaculares
Reporte de recorrido

Del: 20/03/2015
Hasta: 26/03/2015
Usuario: exurveyyuc
Proceso: PEF 2014-2015

Identificador	42188	Estado	YUCATAN
Ticket	60342	Municipio	MERIDA
Fecha de recorrido	25/03/2015 16:48	Colonia	fraccionamiento limones chenu
Latitud	21.00077576	Calle	calle 37
Longitud	-89.64223182	Numero	205
Device ID	IFE-Desktop v1.0	Distrito	
Partido	Partido Revolucionario Institucional	Cargo	Genérico
Candidato			
Otro Candidato			

Observaciones:

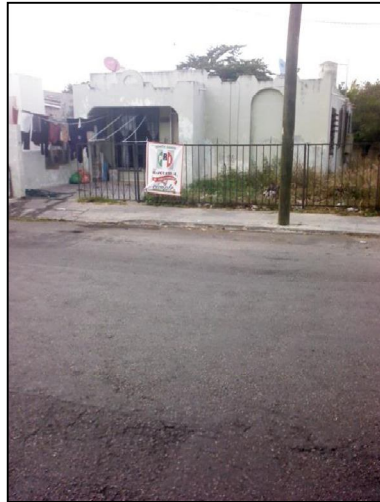
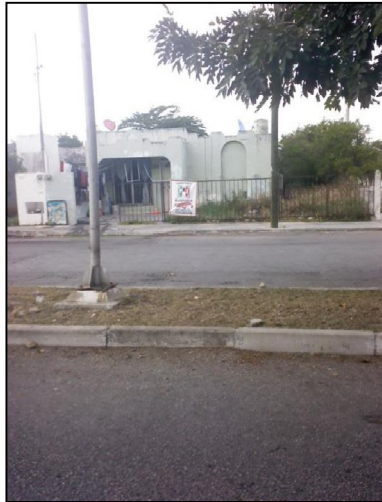

TIPO DE ANUNCIO

Mantas

TAMAÑO

0.5 x 1



Sistema Integral de Monitoreo de Espectaculares
Reporte de recorrido

Del: 20/03/2015
Hasta: 26/03/2015
Usuario: exurveyyuc
Proceso: PEF 2014-2015

Identificador	42189	Estado	YUCATAN
Ticket	60342	Municipio	MERIDA
Fecha de recorrido	25/03/2015 16:51	Colonia	san damian
Latitud	20.99557616	Calle	avenida alfredo barrera calle 7
Longitud	-89.64447835	Numero	
Device ID	IFE-Desktop v1.0	Distrito	
Partido	Partido Revolucionario Institucional	Cargo	Genérico
Candidato			
Otro Candidato			

Observaciones:

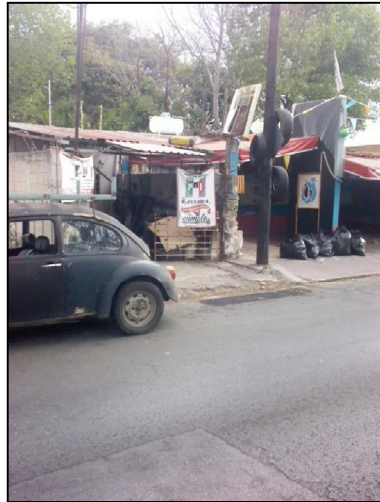

TIPO DE ANUNCIO

Mantas

TAMAÑO

0.5 x 1



Sistema Integral de Monitoreo de Espectaculares
Reporte de recorrido

Del: 20/03/2015
Hasta: 26/03/2015
Usuario: exurveyyuc
Proceso: PEF 2014-2015

Identificador	42191	Estado	YUCATAN
Ticket	60342	Municipio	MERIDA
Fecha de recorrido	25/03/2015 17:00	Colonia	fraccionamiento residencial pesiones
Latitud	20.99389912	Calle	calle 7 av. alfredo barrera
Longitud	-89.64838822	Numero	
Device ID	IFE-Desktop v1.0	Distrito	
Partido	Partido Revolucionario Institucional	Cargo	Genérico
Candidato			
Otro Candidato			

Observaciones:



TIPO DE ANUNCIO

Mantas

TAMAÑO

0.5 x 1



Sistema Integral de Monitoreo de Espectaculares
Reporte de recorrido

Del: 20/03/2015
Hasta: 26/03/2015
Usuario: exurveyyuc
Proceso: PEF 2014-2015

Identificador	42194	Estado	YUCATAN
Ticket	60342	Municipio	MERIDA
Fecha de recorrido	25/03/2015 17:18	Colonia	ciudad
Latitud	20.98505391	Calle	avenida jacinto canek calle 59a
Longitud	-89.65615169	Numero	
Device ID	IFE-Desktop v1.0	Distrito	
Partido	Partido Revolucionario Institucional	Cargo	Genérico
Candidato			
Otro Candidato			

Observaciones:

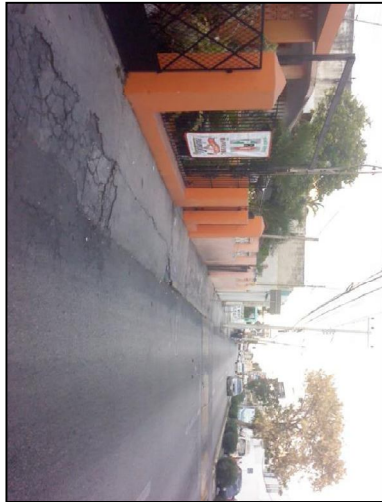

TIPO DE ANUNCIO

Carteleras

TAMAÑO

0.5 x 1

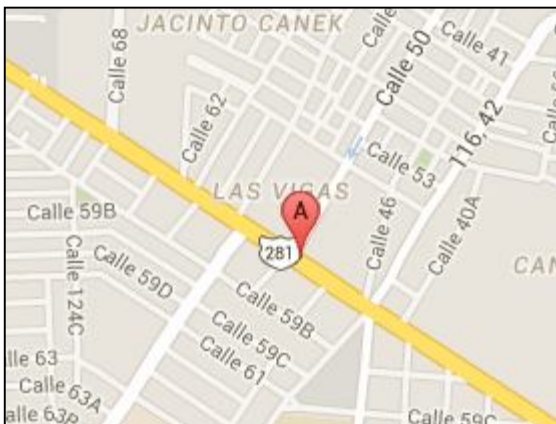

Sistema Integral de Monitoreo de Espectaculares
Reporte de recorrido

Del: 20/03/2015
Hasta: 26/03/2015
Usuario: exurveyyuc
Proceso: PEF 2014-2015

Identificador	42196	Estado	YUCATAN
Ticket	60342	Municipio	MERIDA
Fecha de recorrido	25/03/2015 17:29	Colonia	colonia el porvenir
Latitud	20.9881302	Calle	avenida jacinto canek calle 59a
Longitud	-89.66410605	Numero	
Device ID	IFE-Desktop v1.0	Distrito	
Partido	Partido Revolucionario Institucional	Cargo	Genérico
Candidato			
Otro Candidato			

Observaciones:



TIPO DE ANUNCIO

Panorámicos

TAMAÑO

9 x 4



Sistema Integral de Monitoreo de Espectaculares
Reporte de recorrido

Del: 20/03/2015
Hasta: 26/03/2015
Usuario: exurveyyuc
Proceso: PEF 2014-2015

Identificador	42200	Estado	YUCATAN
Ticket	60342	Municipio	MERIDA
Fecha de recorrido	25/03/2015 17:50	Colonia	fraccionamiento yucalpeten
Latitud	20.98782551	Calle	calle 128
Longitud	-89.66357922	Numero	
Device ID	IFE-Desktop v1.0	Distrito	
Partido	Partido Revolucionario Institucional	Cargo	Genérico
Candidato			
Otro Candidato			

Observaciones:

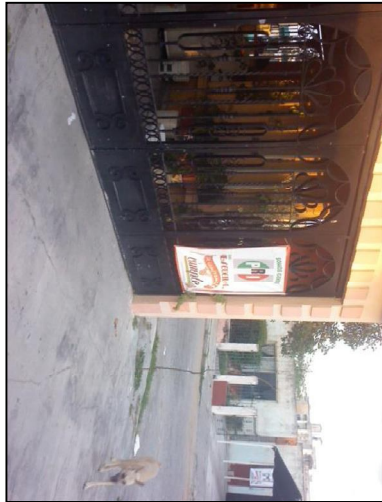

TIPO DE ANUNCIO

Mantas

TAMAÑO

0.5 x 1

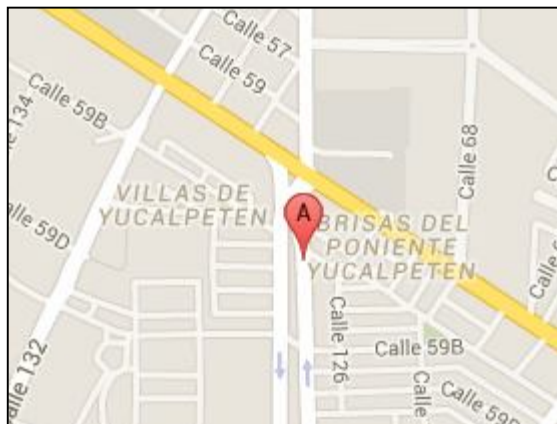

Sistema Integral de Monitoreo de Espectaculares
Reporte de recorrido

Del: 20/03/2015
Hasta: 26/03/2015
Usuario: exurveyyuc
Proceso: PEF 2014-2015

Identificador	42204	Estado	YUCATAN
Ticket	60342	Municipio	MERIDA
Fecha de recorrido	25/03/2015 18:17	Colonia	colonia sambula
Latitud	20.9559425	Calle	calle 96
Longitud	-89.64928585	Numero	678
Device ID	IFE-Desktop v1.0	Distrito	
Partido	Partido Revolucionario Institucional	Cargo	Genérico
Candidato			
Otro Candidato			

Observaciones:



TIPO DE ANUNCIO

Panorámicos

TAMAÑO

4 x 6



Sistema Integral de Monitoreo de Espectaculares
Reporte de recorrido

Del: 20/03/2015
Hasta: 26/03/2015
Usuario: exurveyyuc
Proceso: PEF 2014-2015

Identificador	42205	Estado	YUCATAN
Ticket	60342	Municipio	MERIDA
Fecha de recorrido	25/03/2015 18:22	Colonia	nueva sambula
		Calle	calle 79a
Latitud	20.95594898	Numero	
Longitud	-89.64926063	Distrito	
Device ID	IFE-Desktop v1.0		
Partido	Partido Revolucionario Institucional	Cargo	Genérico
Candidato			
Otro Candidato			

Observaciones:



TIPO DE ANUNCIO

Mantas

TAMAÑO

0.5 x 1



Sistema Integral de Monitoreo de Espectaculares
Reporte de recorrido

Del: 20/03/2015
Hasta: 26/03/2015
Usuario: exurveyyuc
Proceso: PEF 2014-2015

Identificador	42206	Estado	YUCATAN
Ticket	60342	Municipio	MERIDA
Fecha de recorrido	25/03/2015 18:27	Colonia	col nueva sambula
Latitud	20.95282007	Calle	calle 79
Longitud	-89.65186491	Numero	33
Device ID	IFE-Desktop v1.0	Distrito	
Partido	Partido Revolucionario Institucional	Cargo	Genérico
Candidato			
Otro Candidato			

Observaciones:



TIPO DE ANUNCIO

Muros

TAMAÑO

2 x 1



Sistema Integral de Monitoreo de Espectaculares
Reporte de recorrido

Del: 20/03/2015
Hasta: 26/03/2015
Usuario: exurveyyuc
Proceso: PEF 2014-2015

Identificador	42207	Estado	YUCATAN
Ticket	60342	Municipio	MERIDA
Fecha de recorrido	25/03/2015 18:35	Colonia	nueva sambula
Latitud	20.94407752	Calle	avenida aviacion
Longitud	-89.65751674	Numero	
Device ID	IFE-Desktop v1.0	Distrito	
Partido	Partido Revolucionario Institucional	Cargo	Genérico
Candidato			
Otro Candidato			

Observaciones:

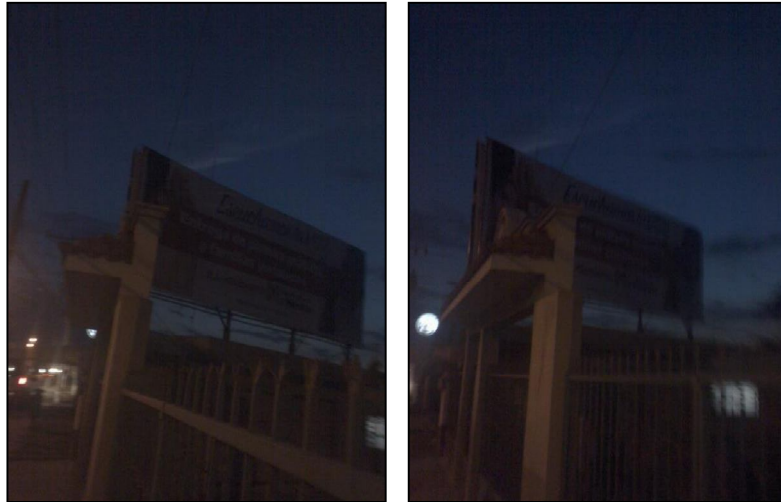

TIPO DE ANUNCIO

Panorámicos

TAMAÑO

6 x 4



Sistema Integral de Monitoreo de Espectaculares
Reporte de recorrido

Del: 20/03/2015
Hasta: 26/03/2015
Usuario: exurveyyuc
Proceso: PEF 2014-2015

Identificador	42208	Estado	YUCATAN
Ticket	60342	Municipio	MERIDA
Fecha de recorrido	25/03/2015 18:44	Colonia	nueva sambula
Latitud	20.93727525	Calle	avenida aviacion
Longitud	-89.66806281	Numero	
Device ID	IFE-Desktop v1.0	Distrito	
Partido	Partido Revolucionario Institucional	Cargo	Genérico
Candidato			
Otro Candidato			

Observaciones:



TIPO DE ANUNCIO

Panorámicos

TAMAÑO

9 x 5



Sistema Integral de Monitoreo de Espectaculares
Reporte de recorrido

Del: 20/03/2015
Hasta: 26/03/2015
Usuario: exurveyyuc
Proceso: PEF 2014-2015

Identificador	42209	Estado	YUCATAN
Ticket	60348	Municipio	MERIDA
Fecha de recorrido	26/03/2015 10:13	Colonia	jardines de merida
Latitud	20.99780983	Calle	cale 25
Longitud	-89.5900836	Numero	835
Device ID	IFE-Desktop v1.0	Distrito	
Partido	Partido Revolucionario Institucional	Cargo	Genérico
Candidato			
Otro Candidato			

Observaciones:

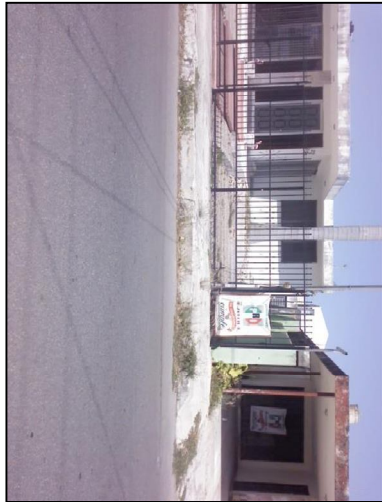

TIPO DE ANUNCIO

Mantas

TAMAÑO

0.5 x 1

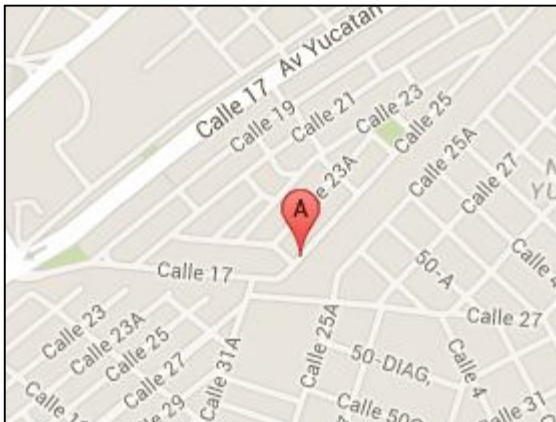

Sistema Integral de Monitoreo de Espectaculares
Reporte de recorrido

Del: 20/03/2015
Hasta: 26/03/2015
Usuario: exurveyyuc
Proceso: PEF 2014-2015

Identificador	42210	Estado	YUCATAN
Ticket	60348	Municipio	MERIDA
Fecha de recorrido	26/03/2015 10:16	Colonia	jardines de merida
Latitud	21.00079211	Calle	calL 25
Longitud	-89.58711953	Numero	
Device ID	IFE-Desktop v1.0	Distrito	
Partido	Partido Revolucionario Institucional	Cargo	Genérico
Candidato			
Otro Candidato			

Observaciones:

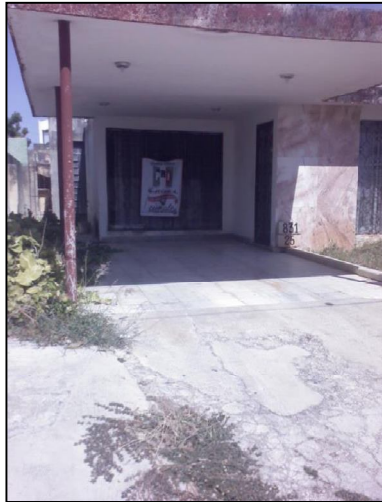

TIPO DE ANUNCIO

Mantas

TAMAÑO

0.5 x 1

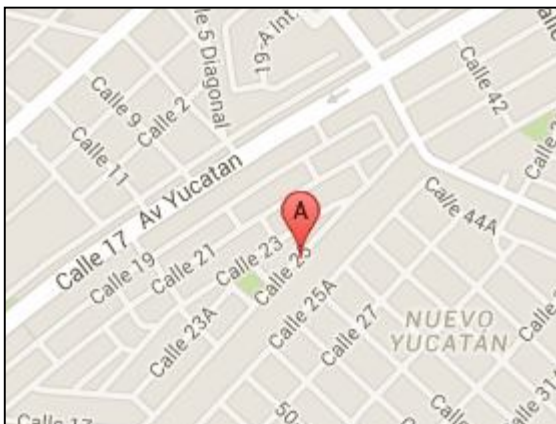

Sistema Integral de Monitoreo de Espectaculares
Reporte de recorrido

Del: 20/03/2015
Hasta: 26/03/2015
Usuario: exurveyyuc
Proceso: PEF 2014-2015

Identificador	42211	Estado	YUCATAN
Ticket	60348	Municipio	MERIDA
Fecha de recorrido	26/03/2015 10:19	Colonia	jardines de merida
Latitud	21.00183165	Calle	calle 25
Longitud	-89.58194974	Numero	260
Device ID	IFE-Desktop v1.0	Distrito	
Partido	Partido Revolucionario Institucional	Cargo	Genérico
Candidato			
Otro Candidato			

Observaciones:



TIPO DE ANUNCIO

Mantas

TAMAÑO

0.5 x 1

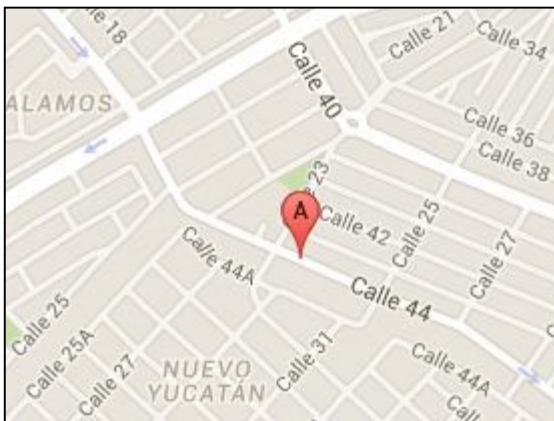

Sistema Integral de Monitoreo de Espectaculares
Reporte de recorrido

Del: 20/03/2015
Hasta: 26/03/2015
Usuario: exurveyyuc
Proceso: PEF 2014-2015

Identificador	42212	Estado	YUCATAN
Ticket	60348	Municipio	MERIDA
Fecha de recorrido	26/03/2015 10:22	Colonia	los pinos
Latitud	21.00116132	Calle	44calle
Longitud	-89.58027478	Numero	453
Device ID	IFE-Desktop v1.0	Distrito	
Partido	Partido Revolucionario Institucional	Cargo	Genérico
Candidato			
Otro Candidato			

Observaciones:

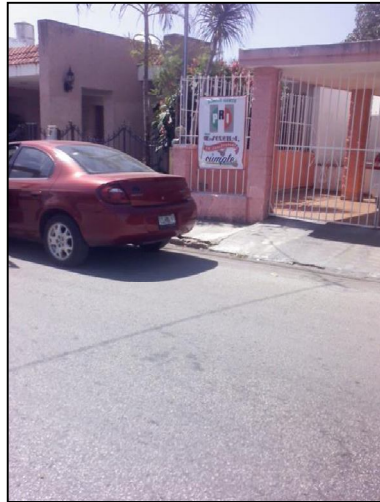

TIPO DE ANUNCIO

Mantas

TAMAÑO

0.5 x 1



Sistema Integral de Monitoreo de Espectaculares
Reporte de recorrido

Del: 20/03/2015
Hasta: 26/03/2015
Usuario: exurveyyuc
Proceso: PEF 2014-2015

Identificador	42213	Estado	YUCATAN
Ticket	60348	Municipio	MERIDA
Fecha de recorrido	26/03/2015 10:26	Colonia	residencial los pinos
Latitud	20.99782519	Calle	44
Longitud	-89.57466981	Numero	
Device ID	IFE-Desktop v1.0	Distrito	
Partido	Partido Revolucionario Institucional	Cargo	Genérico
Candidato			
Otro Candidato			

Observaciones:



TIPO DE ANUNCIO

Mantas

TAMAÑO

0.5 x 1



Sistema Integral de Monitoreo de Espectaculares
Reporte de recorrido

Del: 20/03/2015
Hasta: 26/03/2015
Usuario: exurveyyuc
Proceso: PEF 2014-2015

Identificador	42216	Estado	YUCATAN
Ticket	60348	Municipio	MERIDA
Fecha de recorrido	26/03/2015 10:36	Colonia	poligono itzimna
Latitud	20.99862017	Calle	calle 17 diagonal
Longitud	-89.57119704	Numero	348
Device ID	IFE-Desktop v1.0	Distrito	
Partido	Partido Revolucionario Institucional	Cargo	Genérico
Candidato			
Otro Candidato			

Observaciones:

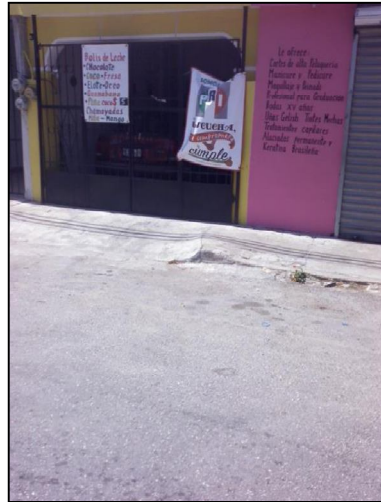

TIPO DE ANUNCIO

Mantas

TAMAÑO

0.5 x 1

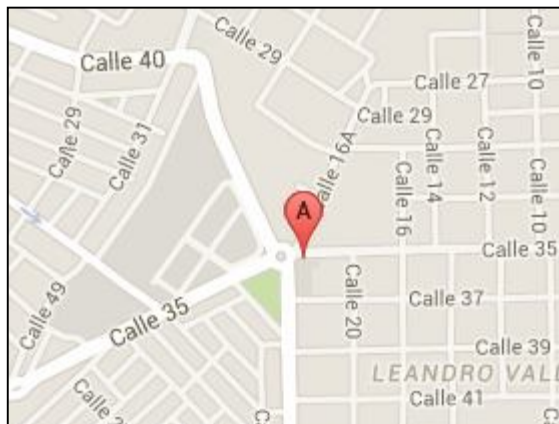

Sistema Integral de Monitoreo de Espectaculares
Reporte de recorrido

Del: 20/03/2015
Hasta: 26/03/2015
Usuario: exurveyyuc
Proceso: PEF 2014-2015

Identificador	42220	Estado	YUCATAN
Ticket	60348	Municipio	MERIDA
Fecha de recorrido	26/03/2015 10:51	Colonia	colonia san camilo
Latitud	20.97749203	Calle	calle 31
Longitud	-89.57050235	Numero	
Device ID	IFE-Desktop v1.0	Distrito	
Partido	Partido Revolucionario Institucional	Cargo	Genérico
Candidato			
Otro Candidato			

Observaciones: esta en periferico



TIPO DE ANUNCIO

Panorámicos

TAMAÑO

9 x 4



Sistema Integral de Monitoreo de Espectaculares
Reporte de recorrido

Del: 20/03/2015
Hasta: 26/03/2015
Usuario: exurveyyuc
Proceso: PEF 2014-2015

Identificador	42221	Estado	YUCATAN
Ticket	60348	Municipio	MERIDA
Fecha de recorrido	26/03/2015 10:57	Colonia	colonia salvador alvarado oriente
Latitud	20.97623843	Calle	calle 21
Longitud	-89.57352327	Numero	
Device ID	IFE-Desktop v1.0	Distrito	
Partido	Partido Revolucionario Institucional	Cargo	Genérico
Candidato			
Otro Candidato			

Observaciones:



TIPO DE ANUNCIO

Mantas

TAMAÑO

0.5 x 1





Sistema Integral de Monitoreo de Espectaculares

Reporte de recorrido

Del: 20/03/2015
Hasta: 26/03/2015
Usuario: exurveyyuc
Proceso: PEF 2014-2015

Identificador	42222	Estado	YUCATAN
Ticket	60348	Municipio	MERIDA
Fecha de recorrido	26/03/2015 11:05	Colonia	manuel avila camacho
Latitud	20.97459781	Calle	calle 47
Longitud	-89.58442143	Numero	
Device ID	IFE-Desktop v1.0	Distrito	
Partido	Partido Revolucionario Institucional	Cargo	Genérico
Candidato			
Otro Candidato			

Observaciones:

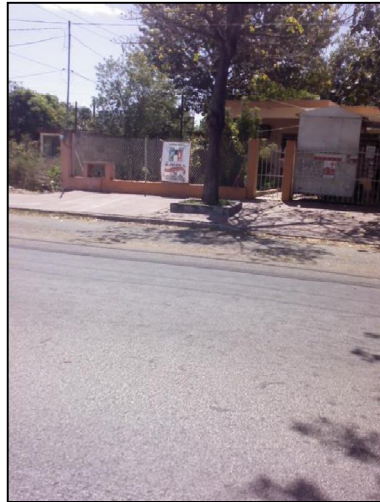
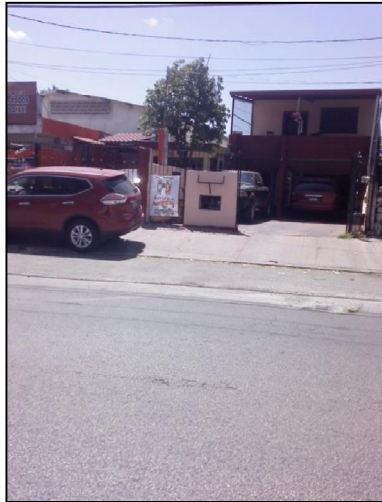

TIPO DE ANUNCIO

Mantas

TAMAÑO

0.5 x 1



Sistema Integral de Monitoreo de Espectaculares
Reporte de recorrido

Del: 20/03/2015
Hasta: 26/03/2015
Usuario: exurveyyuc
Proceso: PEF 2014-2015

Identificador	42223	Estado	YUCATAN
Ticket	60348	Municipio	MERIDA
Fecha de recorrido	26/03/2015 11:08	Colonia	avila camacho
Latitud	20.9744303	Calle	49
Longitud	-89.58528606	Numero	
Device ID	IFE-Desktop v1.0	Distrito	
Partido	Partido Revolucionario Institucional	Cargo	Genérico
Candidato			
Otro Candidato			

Observaciones:

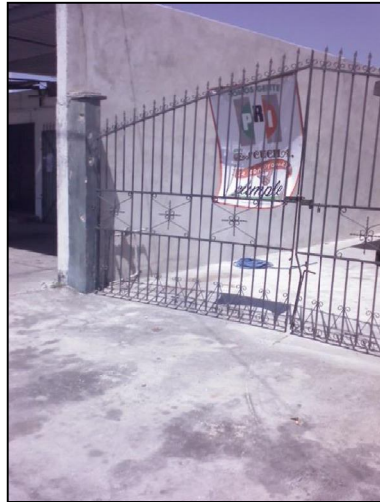
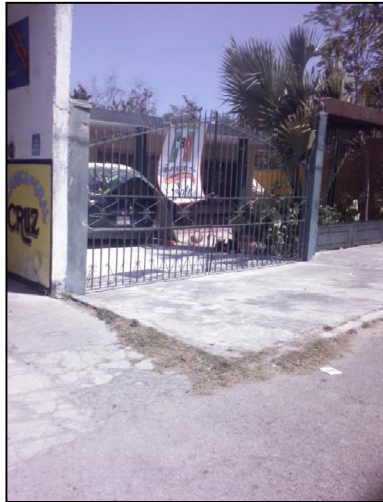

TIPO DE ANUNCIO

Mantas

TAMAÑO

0.5 x 1



Sistema Integral de Monitoreo de Espectaculares
Reporte de recorrido

Del: 20/03/2015
Hasta: 26/03/2015
Usuario: exurveyyuc
Proceso: PEF 2014-2015

Identificador	42224	Estado	YUCATAN
Ticket	60348	Municipio	MERIDA
Fecha de recorrido	26/03/2015 11:14	Colonia	avila camacho
Latitud	20.97173377	Calle	avenida circuito colonias
Longitud	-89.59113966	Numero	
Device ID	IFE-Desktop v1.0	Distrito	
Partido	Partido Revolucionario Institucional	Cargo	Genérico
Candidato			
Otro Candidato			

Observaciones:



TIPO DE ANUNCIO

Panorámicos

TAMAÑO

6 x 4



Sistema Integral de Monitoreo de Espectaculares
Reporte de recorrido

Del: 20/03/2015
Hasta: 26/03/2015
Usuario: exurveyyuc
Proceso: PEF 2014-2015

Identificador	42226	Estado	YUCATAN
Ticket	60348	Municipio	MERIDA
Fecha de recorrido	26/03/2015 11:28	Colonia	lazarro cardenas
Latitud	20.96877087	Calle	calle 25b
Longitud	-89.59134625	Numero	
Device ID	IFE-Desktop v1.0	Distrito	
Partido	Partido Revolucionario Institucional	Cargo	Genérico
Candidato			
Otro Candidato			

Observaciones:



TIPO DE ANUNCIO

Panorámicos

TAMAÑO

6 x 4



Sistema Integral de Monitoreo de Espectaculares
Reporte de recorrido

Del: 20/03/2015
Hasta: 26/03/2015
Usuario: exurveyyuc
Proceso: PEF 2014-2015

Identificador	42227	Estado	YUCATAN
Ticket	60348	Municipio	MERIDA
Fecha de recorrido	26/03/2015 11:30	Colonia	lazarro cardenas
Latitud	20.96469456	Calle	avvenida circuito colonias
Longitud	-89.58411954	Numero	
Device ID	IFE-Desktop v1.0	Distrito	
Partido	Partido Revolucionario Institucional	Cargo	Genérico
Candidato			
Otro Candidato			

Observaciones:



TIPO DE ANUNCIO

Panorámicos

TAMAÑO

4 x 6



Sistema Integral de Monitoreo de Espectaculares
Reporte de recorrido

Del: 20/03/2015
Hasta: 26/03/2015
Usuario: exurveyyuc
Proceso: PEF 2014-2015

Identificador	42228	Estado	YUCATAN
Ticket	60348	Municipio	MERIDA
Fecha de recorrido	26/03/2015 11:45	Colonia	colonia pacaptun
Latitud	20.9660419	Calle	calle 79
Longitud	-89.57588591	Numero	
Device ID	IFE-Desktop v1.0	Distrito	
Partido	Partido Revolucionario Institucional	Cargo	Genérico
Candidato			
Otro Candidato			

Observaciones:

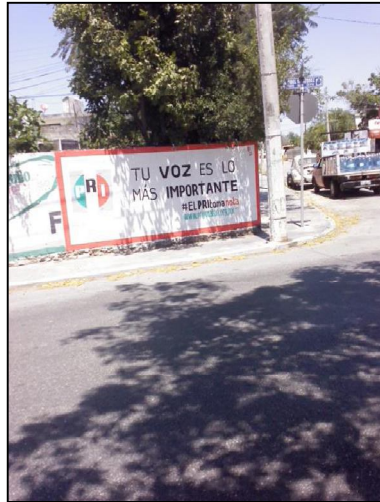
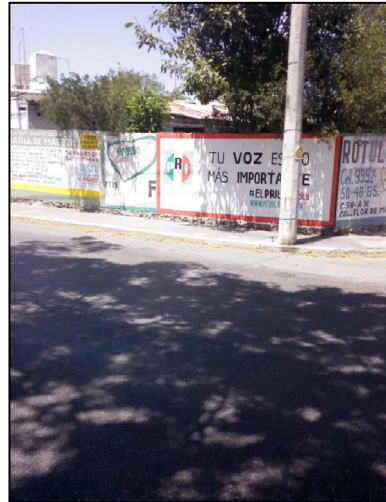

TIPO DE ANUNCIO

Panorámicos

TAMAÑO

2 x 1



Sistema Integral de Monitoreo de Espectaculares
Reporte de recorrido

Del: 20/03/2015
Hasta: 26/03/2015
Usuario: exurveyyuc
Proceso: PEF 2014-2015

Identificador	42229	Estado	YUCATAN
Ticket	60348	Municipio	MERIDA
Fecha de recorrido	26/03/2015 11:48	Colonia	fraccionamiento fidel velazqiez
Latitud	20.96599605	Calle	calle 69
Longitud	-89.5761585	Numero	181c
Device ID	IFE-Desktop v1.0	Distrito	
Partido	Partido Revolucionario Institucional	Cargo	Genérico
Candidato			
Otro Candidato			

Observaciones:



TIPO DE ANUNCIO

Panorámicos

TAMAÑO

0.5 x 1



Sistema Integral de Monitoreo de Espectaculares
Reporte de recorrido

Del: 20/03/2015
Hasta: 26/03/2015
Usuario: exurveyyuc
Proceso: PEF 2014-2015

Identificador	42231	Estado	YUCATAN
Ticket	60348	Municipio	MERIDA
Fecha de recorrido	26/03/2015 11:56	Colonia	fidel velazquez
Latitud	20.96758275	Calle	calle 69
Longitud	-89.56985069	Numero	
Device ID	IFE-Desktop v1.0	Distrito	
Partido	Partido Revolucionario Institucional	Cargo	Genérico
Candidato			
Otro Candidato			

Observaciones:

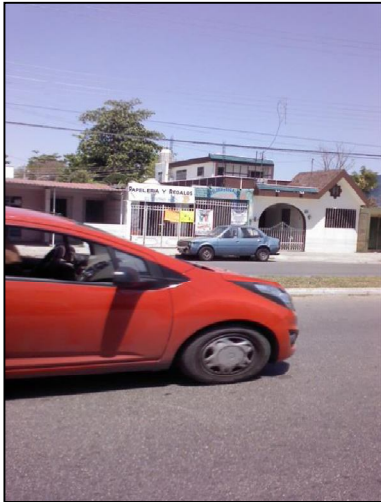

TIPO DE ANUNCIO

Mantas

TAMAÑO

0.5 x 1



Sistema Integral de Monitoreo de Espectaculares
Reporte de recorrido

Del: 20/03/2015
Hasta: 26/03/2015
Usuario: exurveyyuc
Proceso: PEF 2014-2015

Identificador	42232	Estado	YUCATAN
Ticket	60348	Municipio	MERIDA
Fecha de recorrido	26/03/2015 12:00	Colonia	fdel velazquez
Latitud	20.96792301	Calle	calle 69
Longitud	-89.56760505	Numero	
Device ID	IFE-Desktop v1.0	Distrito	
Partido	Partido Revolucionario Institucional	Cargo	Genérico
Candidato			
Otro Candidato			

Observaciones:

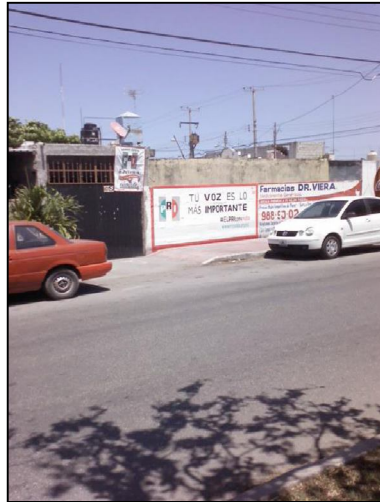

TIPO DE ANUNCIO

Muros

TAMAÑO

2 x 1



Sistema Integral de Monitoreo de Espectaculares
Reporte de recorrido

Del: 20/03/2015
Hasta: 26/03/2015
Usuario: exurveyyuc
Proceso: PEF 2014-2015

Identificador	42233	Estado	YUCATAN
Ticket	60348	Municipio	MERIDA
Fecha de recorrido	26/03/2015 12:03	Colonia	amalia zolorzano
Latitud	20.96188775	Calle	calle 10
Longitud	-89.56724035	Numero	
Device ID	IFE-Desktop v1.0	Distrito	
Partido	Partido Revolucionario Institucional	Cargo	Genérico
Candidato			
Otro Candidato			

Observaciones:



TIPO DE ANUNCIO

Panorámicos

TAMAÑO

6 x 4





Sistema Integral de Monitoreo de Espectaculares

Reporte de recorrido

Del: 20/03/2015
Hasta: 26/03/2015
Usuario: exurveyyuc
Proceso: PEF 2014-2015

Identificador	42234	Estado	YUCATAN
Ticket	60348	Municipio	MERIDA
Fecha de recorrido	26/03/2015 12:05	Colonia	benito juarez oriente
		Calle	calle 65
Latitud	20.96053117	Numero	
Longitud	-89.57534709	Distrito	
Device ID	IFE-Desktop v1.0		
Partido	Partido Revolucionario Institucional	Cargo	Genérico
Candidato			
Otro Candidato			

Observaciones:



TIPO DE ANUNCIO

Mantas

TAMAÑO

0.5 x 1



Sistema Integral de Monitoreo de Espectaculares
Reporte de recorrido

Del: 20/03/2015
Hasta: 26/03/2015
Usuario: exurveyyuc
Proceso: PEF 2014-2015

Identificador	42238	Estado	YUCATAN
Ticket	60348	Municipio	MERIDA
Fecha de recorrido	26/03/2015 12:25	Colonia	colonia miraflores
Latitud	20.95143432	Calle	calle 69
Longitud	-89.59470034	Numero	297
Device ID	IFE-Desktop v1.0	Distrito	
Partido	Partido Revolucionario Institucional	Cargo	Genérico
Candidato			
Otro Candidato			

Observaciones:



TIPO DE ANUNCIO

Mantas

TAMAÑO

0.5 x 1





Sistema Integral de Monitoreo de Espectaculares

Reporte de recorrido

Del: 20/03/2015
Hasta: 26/03/2015
Usuario: exurveyyuc
Proceso: PEF 2014-2015

Identificador	42239	Estado	YUCATAN
Ticket	60348	Municipio	MERIDA
Fecha de recorrido	26/03/2015 12:28	Colonia	colonia miraflores
		Calle	69
Latitud	20.95145101	Numero	
Longitud	-89.59476429	Distrito	
Device ID	IFE-Desktop v1.0		
Partido	Partido Revolucionario Institucional	Cargo	Genérico
Candidato			
Otro Candidato			

Observaciones:

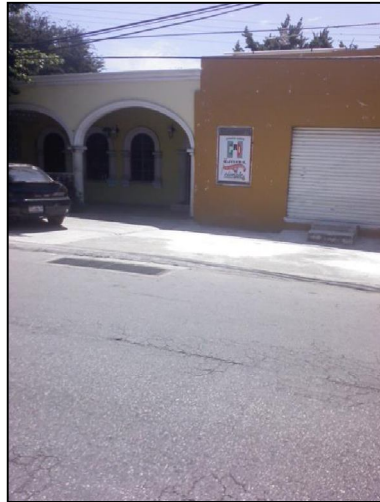

TIPO DE ANUNCIO

Mantas

TAMAÑO

0.5 x 1



Sistema Integral de Monitoreo de Espectaculares
Reporte de recorrido

Del: 20/03/2015
Hasta: 26/03/2015
Usuario: exurveyyuc
Proceso: PEF 2014-2015

Identificador	42240	Estado	YUCATAN
Ticket	60348	Municipio	MERIDA
Fecha de recorrido	26/03/2015 12:33	Colonia	colonia azcorra
Latitud	20.950336	Calle	calle
Longitud	-89.60076019	Numero	
Device ID	IFE-Desktop v1.0	Distrito	
Partido	Partido Revolucionario Institucional	Cargo	Genérico
Candidato			
Otro Candidato			

Observaciones:



TIPO DE ANUNCIO

Muros

TAMAÑO

2 x 1





Sistema Integral de Monitoreo de Espectaculares

Reporte de recorrido

Del: 20/03/2015
Hasta: 26/03/2015
Usuario: exurveyyuc
Proceso: PEF 2014-2015

Identificador	42241	Estado	YUCATAN
Ticket	60348	Municipio	MERIDA
Fecha de recorrido	26/03/2015 12:36	Colonia	colonia azcorra
Latitud	20.94445427	Calle	calle 71
Longitud	-89.59849106	Numero	
Device ID	IFE-Desktop v1.0	Distrito	
Partido	Partido Revolucionario Institucional	Cargo	Genérico
Candidato			
Otro Candidato			

Observaciones:



TIPO DE ANUNCIO

Muros

TAMAÑO

2 x 1.5





Sistema Integral de Monitoreo de Espectaculares

Reporte de recorrido

Del: 20/03/2015
Hasta: 26/03/2015
Usuario: exurveyyuc
Proceso: PEF 2014-2015

Identificador	42243	Estado	YUCATAN
Ticket	60348	Municipio	MERIDA
Fecha de recorrido	26/03/2015 12:45	Colonia	xolonia salvador alvarado
Latitud	20.94003543	Calle	calle 33
Longitud	-89.59989239	Numero	
Device ID	IFE-Desktop v1.0	Distrito	
Partido	Partido Revolucionario Institucional	Cargo	Genérico
Candidato			
Otro Candidato			

Observaciones:



TIPO DE ANUNCIO

Panorámicos

TAMAÑO

6 x 4





Sistema Integral de Monitoreo de Espectaculares

Reporte de recorrido

Del: 20/03/2015
Hasta: 26/03/2015
Usuario: exurveyyuc
Proceso: PEF 2014-2015

Identificador	42244	Estado	YUCATAN
Ticket	60348	Municipio	MERIDA
Fecha de recorrido	26/03/2015 12:51	Colonia	salvador alvarado sur
Latitud	20.93991254	Calle	calle 33
Longitud	-89.59864653	Numero	
Device ID	IFE-Desktop v1.0	Distrito	
Partido	Partido Revolucionario Institucional	Cargo	Genérico
Candidato			
Otro Candidato			

Observaciones:



TIPO DE ANUNCIO

Panorámicos

TAMAÑO

4 x 6



Sistema Integral de Monitoreo de Espectaculares
Reporte de recorrido

Del: 20/03/2015
Hasta: 26/03/2015
Usuario: exurveyyuc
Proceso: PEF 2014-2015

Identificador	42247	Estado	YUCATAN
Ticket	60348	Municipio	MERIDA
Fecha de recorrido	26/03/2015 13:08	Colonia	san nicolas del sur
Latitud	20.92258336	Calle	calle 42
Longitud	-89.60629319	Numero	
Device ID	IFE-Desktop v1.0	Distrito	
Partido	Partido Revolucionario Institucional	Cargo	Genérico
Candidato			
Otro Candidato			

Observaciones:



TIPO DE ANUNCIO

Panorámicos

TAMAÑO

8 x 6



Sistema Integral de Monitoreo de Espectaculares
Reporte de recorrido

Del: 20/03/2015
Hasta: 26/03/2015
Usuario: exurveyyuc
Proceso: PEF 2014-2015

Identificador	42248	Estado	YUCATAN
Ticket	60348	Municipio	MERIDA
Fecha de recorrido	26/03/2015 13:57	Colonia	colonia mercedes barrera
Latitud	20.93804644	Calle	avenida circuito colonias
Longitud	-89.62185986	Numero	376
Device ID	IFE-Desktop v1.0	Distrito	
Partido	Partido Revolucionario Institucional	Cargo	Genérico
Candidato			
Otro Candidato			

Observaciones:



TIPO DE ANUNCIO

Muros

TAMAÑO

2 x 1



Sistema Integral de Monitoreo de Espectaculares
Reporte de recorrido

Del: 20/03/2015
Hasta: 26/03/2015
Usuario: exurveyyuc
Proceso: PEF 2014-2015

Identificador	42249	Estado	YUCATAN
Ticket	60348	Municipio	MERIDA
Fecha de recorrido	26/03/2015 14:01	Colonia	mercedes barrera
Latitud	20.93809852	Calle	calle 111
Longitud	-89.61989266	Numero	
Device ID	IFE-Desktop v1.0	Distrito	
Partido	Partido Revolucionario Institucional	Cargo	Genérico
Candidato			
Otro Candidato			

Observaciones:



TIPO DE ANUNCIO

Panorámicos

TAMAÑO

6 x 4



Sistema Integral de Monitoreo de Espectaculares
Reporte de recorrido

Del: 20/03/2015
Hasta: 26/03/2015
Usuario: exurveyyuc
Proceso: PEF 2014-2015

Identificador	42254	Estado	YUCATAN
Ticket	60348	Municipio	MERIDA
Fecha de recorrido	26/03/2015 14:24	Colonia	colonia mercedes barrera
Latitud	20.93741222	Calle	52
Longitud	-89.62130915	Numero	
Device ID	IFE-Desktop v1.0	Distrito	
Partido	Partido Revolucionario Institucional	Cargo	Genérico
Candidato			
Otro Candidato			

Observaciones:



TIPO DE ANUNCIO

Muros

TAMAÑO

2 x 1



Sistema Integral de Monitoreo de Espectaculares
Reporte de recorrido

Del: 20/03/2015
Hasta: 26/03/2015
Usuario: exurveyyuc
Proceso: PEF 2014-2015

Identificador	42255	Estado	YUCATAN
Ticket	60348	Municipio	MERIDA
Fecha de recorrido	26/03/2015 14:28	Colonia	colonia mercedes barrera
Latitud	20.93795654	Calle	callr 52
Longitud	-89.62123043	Numero	
Device ID	IFE-Desktop v1.0	Distrito	
Partido	Partido Revolucionario Institucional	Cargo	Genérico
Candidato			
Otro Candidato			

Observaciones:



TIPO DE ANUNCIO

Muros

TAMAÑO

2 x 1



Sistema Integral de Monitoreo de Espectaculares
Reporte de recorrido

Del: 20/03/2015
Hasta: 26/03/2015
Usuario: exurveyyuc
Proceso: PEF 2014-2015

Identificador	42257	Estado	YUCATAN
Ticket	60348	Municipio	MERIDA
Fecha de recorrido	26/03/2015 14:37	Colonia	castilla camara
Latitud	20.93802379	Calle	call 111
Longitud	-89.63267378	Numero	525
Device ID	IFE-Desktop v1.0	Distrito	
Partido	Partido Revolucionario Institucional	Cargo	Genérico
Candidato			
Otro Candidato			

Observaciones:



TIPO DE ANUNCIO

Panorámicos

TAMAÑO

6 x 4



Sistema Integral de Monitoreo de Espectaculares
Reporte de recorrido

Del: 20/03/2015
Hasta: 26/03/2015
Usuario: exurveyyuc
Proceso: PEF 2014-2015

Identificador	42258	Estado	YUCATAN
Ticket	60348	Municipio	MERIDA
Fecha de recorrido	26/03/2015 14:40	Colonia	castilla camera
		Calle	111
		Numero	
Latitud	20.93797491	Distrito	
Longitud	-89.63993031		
Device ID	IFE-Desktop v1.0		
Partido	Partido Revolucionario Institucional	Cargo	Genérico
Candidato			
Otro Candidato			

Observaciones:



TIPO DE ANUNCIO

Panorámicos

TAMAÑO

6 x 2





Sistema Integral de Monitoreo de Espectaculares

Reporte de recorrido

Del: 20/03/2015
Hasta: 26/03/2015
Usuario: exurveyyuc
Proceso: PEF 2014-2015

Identificador	42259	Estado	YUCATAN
Ticket	60348	Municipio	MERIDA
Fecha de recorrido	26/03/2015 14:44	Colonia	meliton salazar
Latitud	20.93786384	Calle	calle 111a
Longitud	-89.64111082	Numero	
Device ID	IFE-Desktop v1.0	Distrito	
Partido	Partido Revolucionario Institucional	Cargo	Genérico
Candidato			
Otro Candidato			

Observaciones:



TIPO DE ANUNCIO

Panorámicos

TAMAÑO

6 x 4



Sistema Integral de Monitoreo de Espectaculares
Reporte de recorrido

Del: 20/03/2015
Hasta: 26/03/2015
Usuario: exurveyyuc
Proceso: PEF 2014-2015

Identificador	42260	Estado	YUCATAN
Ticket	60348	Municipio	MERIDA
Fecha de recorrido	26/03/2015 14:47	Colonia	meliton salazar
Latitud	20.93793637	Calle	xalle 111
Longitud	-89.64280948	Numero	
Device ID	IFE-Desktop v1.0	Distrito	
Partido	Partido Revolucionario Institucional	Cargo	Genérico
Candidato			
Otro Candidato			

Observaciones:



TIPO DE ANUNCIO

Panorámicos

TAMAÑO

6 x 4



Sistema Integral de Monitoreo de Espectaculares
Reporte de recorrido

Del: 20/03/2015
Hasta: 26/03/2015
Usuario: exurveyyuc
Proceso: PEF 2014-2015

Identificador	42261	Estado	YUCATAN
Ticket	60348	Municipio	MERIDA
Fecha de recorrido	26/03/2015 14:51	Colonia	meliton salasar
Latitud	20.9379637	Calle	111a
Longitud	-89.64483853	Numero	
Device ID	IFE-Desktop v1.0	Distrito	
Partido	Partido Revolucionario Institucional	Cargo	Genérico
Candidato			
Otro Candidato			

Observaciones:



TIPO DE ANUNCIO

Panorámicos

TAMAÑO

4 x 6





Sistema Integral de Monitoreo de Espectaculares

Reporte de recorrido

Del: 20/03/2015
Hasta: 26/03/2015
Usuario: exurveyyuc
Proceso: PEF 2014-2015

Identificador	42265	Estado	YUCATAN
Ticket	60348	Municipio	MERIDA
Fecha de recorrido	26/03/2015 15:06	Colonia	colonia obrera
Latitud	20.94838752	Calle	94
Longitud	-89.64901233	Numero	
Device ID	IFE-Desktop v1.0	Distrito	
Partido	Partido Revolucionario Institucional	Cargo	Genérico
Candidato			
Otro Candidato			

Observaciones:



TIPO DE ANUNCIO

Panorámicos

TAMAÑO

9 x 4



Sistema Integral de Monitoreo de Espectaculares
Reporte de recorrido

Del: 18/03/2015
Hasta: 19/03/2015
Usuario: exurveyqro
Proceso: PEF 2014-2015

Identificador	40891	Estado	QUERETARO
Ticket	59957	Municipio	QUERETARO
Fecha de recorrido	18/03/2015 10:48	Colonia	las fuentes
Latitud	20.58187121	Calle	avenida constituyentes
Longitud	-100.39817454	Numero	sin numero
Device ID	IFE-Desktop v1.0	Distrito	
Partido	Partido Revolucionario Institucional	Cargo	Genérico Federal
Candidato			
Otro Candidato	ninguno		

Observaciones: distrito 03 espectacular



TIPO DE ANUNCIO

Propaganda utilitaria

TAMAÑO

8 x 5



Sistema Integral de Monitoreo de Espectaculares
Reporte de recorrido

Del: 18/03/2015
Hasta: 19/03/2015
Usuario: exurveyqro
Proceso: PEF 2014-2015

Identificador	40892	Estado	QUERETARO
Ticket	59957	Municipio	QUERETARO
Fecha de recorrido	18/03/2015 10:58	Colonia	casa blanca
Latitud	20.58212457	Calle	avenida constituyentes
Longitud	-100.39722282	Numero	sin numero
Device ID	IFE-Desktop v1.0	Distrito	
Partido	Partido Revolucionario Institucional	Cargo	Genérico Federal
Candidato			
Otro Candidato	sin candidato		

Observaciones: distrito 03 espectacular



TIPO DE ANUNCIO

Panorámicos

TAMAÑO

8 x 7



Sistema Integral de Monitoreo de Espectaculares
Reporte de recorrido

Del: 18/03/2015
Hasta: 19/03/2015
Usuario: exurveyqro
Proceso: PEF 2014-2015

Identificador	40894	Estado	QUERETARO
Ticket	59957	Municipio	QUERETARO
Fecha de recorrido	18/03/2015 11:31	Colonia	el pozito
Latitud	20.56296206	Calle	avenida constituyentes
Longitud	-100.4135902	Numero	9
Device ID	IFE-Desktop v1.0	Distrito	
Partido	Partido Revolucionario Institucional	Cargo	Genérico Federal
Candidato			
Otro Candidato	sin candidatos		

Observaciones: distrito 03 limite con distrito 02 espectacular



TIPO DE ANUNCIO

Panorámicos

TAMAÑO

8 x 6



Sistema Integral de Monitoreo de Espectaculares
Reporte de recorrido

Del: 18/03/2015
Hasta: 19/03/2015
Usuario: exurveyqro
Proceso: PEF 2014-2015

Identificador	40895	Estado	QUERETARO
Ticket	59957	Municipio	QUERETARO
Fecha de recorrido	18/03/2015 11:42	Colonia	el pozito
Latitud	20.56285049	Calle	avenida constituyentes
Longitud	-100.41369103	Numero	11
Device ID	IFE-Desktop v1.0	Distrito	
Partido	Partido Revolucionario Institucional	Cargo	Genérico Federal
Candidato			
Otro Candidato	sin candidato		

Observaciones: distrito 03 limite con distrito 02 espectacular



TIPO DE ANUNCIO

Panorámicos

TAMAÑO

8 x 6



Sistema Integral de Monitoreo de Espectaculares
Reporte de recorrido

Del: 18/03/2015
Hasta: 19/03/2015
Usuario: exurveyqro
Proceso: PEF 2014-2015

Identificador	40896	Estado	QUERETARO
Ticket	59957	Municipio	QUERETARO
Fecha de recorrido	18/03/2015 11:48	Colonia	fraccionamiento del valle
Latitud	20.56536971	Calle	avenida constituyentes
Longitud	-100.41165342	Numero	sin numero
Device ID	IFE-Desktop v1.0	Distrito	
Partido	Partido Revolucionario Institucional	Cargo	Genérico Federal
Candidato			
Otro Candidato	sin candidato		

Observaciones: distrito 03 barda



TIPO DE ANUNCIO

Muros

TAMAÑO

19 x 3

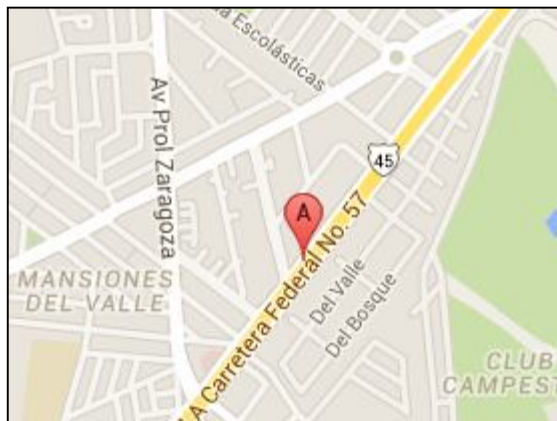

Sistema Integral de Monitoreo de Espectaculares
Reporte de recorrido

Del: 18/03/2015
Hasta: 19/03/2015
Usuario: exurveyqro
Proceso: PEF 2014-2015

Identificador	40897	Estado	QUERETARO
Ticket	59957	Municipio	QUERETARO
Fecha de recorrido	18/03/2015 11:56	Colonia	del valle
Latitud	20.56612867	Calle	avenida constituyentes
Longitud	-100.41098106	Numero	807
Device ID	IFE-Desktop v1.0	Distrito	
Partido	Partido Revolucionario Institucional	Cargo	Genérico Federal
Candidato			
Otro Candidato	sin candidato		

Observaciones: distrito 03 espectacular



TIPO DE ANUNCIO

Panorámicos

TAMAÑO

8 x 7

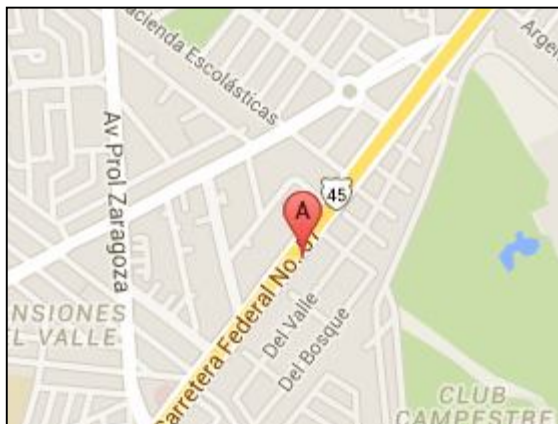

Sistema Integral de Monitoreo de Espectaculares
Reporte de recorrido

Del: 18/03/2015
Hasta: 19/03/2015
Usuario: exurveyqro
Proceso: PEF 2014-2015

Identificador	40898	Estado	QUERETARO
Ticket	59957	Municipio	QUERETARO
Fecha de recorrido	18/03/2015 12:09	Colonia	prado del campestre
Latitud	20.56770949	Calle	avenida constituyentes
Longitud	-100.4097547	Numero	sin numero
Device ID	IFE-Desktop v1.0	Distrito	
Partido	Partido Revolucionario Institucional	Cargo	Genérico Federal
Candidato			
Otro Candidato	sin candidato		

Observaciones: distrito 03 barda



TIPO DE ANUNCIO

Muros

TAMAÑO

18 x 2

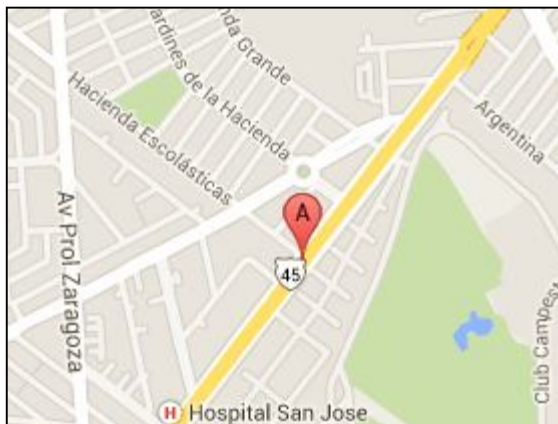

Sistema Integral de Monitoreo de Espectaculares
Reporte de recorrido

Del: 18/03/2015
Hasta: 19/03/2015
Usuario: exurveyqro
Proceso: PEF 2014-2015

Identificador	40899	Estado	QUERETARO
Ticket	59957	Municipio	QUERETARO
Fecha de recorrido	18/03/2015 12:16	Colonia	prado del campestre
Latitud	20.56892777	Calle	avenida constituyentes
Longitud	-100.40878923	Numero	sin numero
Device ID	IFE-Desktop v1.0	Distrito	
Partido	Partido Revolucionario Institucional	Cargo	Genérico Federal
Candidato			
Otro Candidato	sin candidato		

Observaciones: distrito 03 barda



TIPO DE ANUNCIO

Muros

TAMAÑO

6 x 2

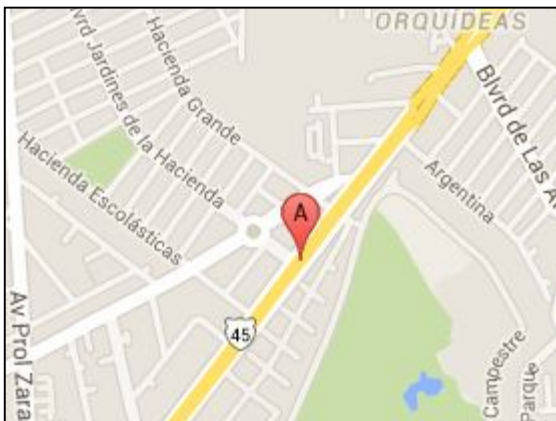

Sistema Integral de Monitoreo de Espectaculares
Reporte de recorrido

Del: 18/03/2015
Hasta: 19/03/2015
Usuario: exurveyqro
Proceso: PEF 2014-2015

Identificador	40900	Estado	QUERETARO
Ticket	59957	Municipio	QUERETARO
Fecha de recorrido	18/03/2015 12:21	Colonia	prado del campestre
Latitud	20.56925769	Calle	avenida constituyentes
Longitud	-100.40849763	Numero	sin numero
Device ID	IFE-Desktop v1.0	Distrito	
Partido	Partido Revolucionario Institucional	Cargo	Genérico Federal
Candidato			
Otro Candidato	sin candidato		

Observaciones: distrito 03 barda



TIPO DE ANUNCIO

Muros

TAMAÑO

6 x 2

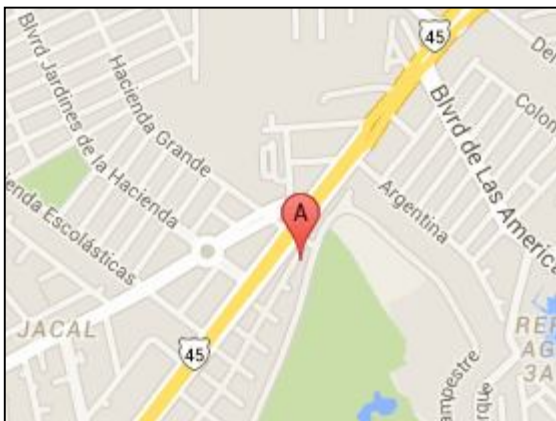

Sistema Integral de Monitoreo de Espectaculares
Reporte de recorrido

Del: 18/03/2015
Hasta: 19/03/2015
Usuario: exurveyqro
Proceso: PEF 2014-2015

Identificador	40901	Estado	QUERETARO
Ticket	59957	Municipio	QUERETARO
Fecha de recorrido	18/03/2015 12:34	Colonia	en sueno
Latitud	20.58066052	Calle	zaragoza
Longitud	-100.40995135	Numero	sin numero
Device ID	IFE-Desktop v1.0	Distrito	
Partido	Partido Revolucionario Institucional	Cargo	Genérico Federal
Candidato			
Otro Candidato	sin candidato		

Observaciones: distrito 03 Iona

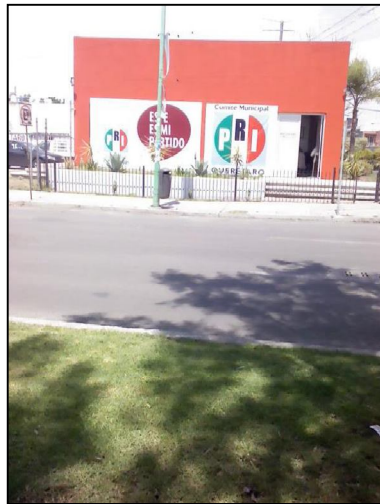
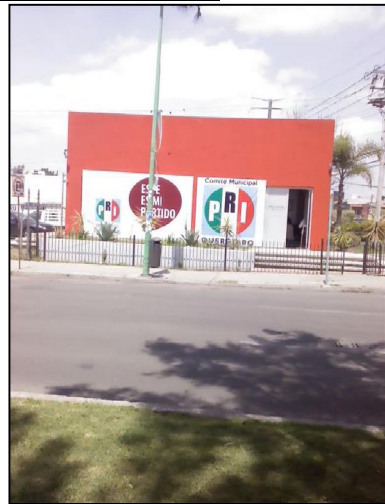

TIPO DE ANUNCIO

Mantas

TAMAÑO

6 x 3



Sistema Integral de Monitoreo de Espectaculares
Reporte de recorrido

Del: 18/03/2015
Hasta: 19/03/2015
Usuario: exurveyqro
Proceso: PEF 2014-2015

Identificador	40902	Estado	QUERETARO
Ticket	59957	Municipio	QUERETARO
Fecha de recorrido	18/03/2015 12:41	Colonia	en sueno
Latitud	20.5806356	Calle	prolongacion zaragoza
Longitud	-100.41002341	Numero	sin numero
Device ID	IFE-Desktop v1.0	Distrito	
Partido	Partido Revolucionario Institucional	Cargo	Genérico Federal
Candidato			
Otro Candidato	sin candidato		

Observaciones: distrito 03 espectacular



TIPO DE ANUNCIO

Panorámicos

TAMAÑO

6 x 4

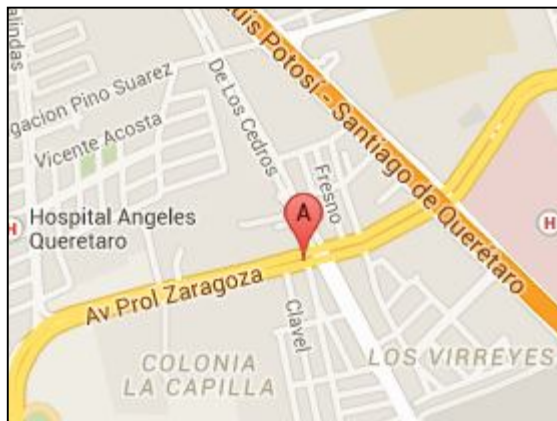

Sistema Integral de Monitoreo de Espectaculares
Reporte de recorrido

Del: 18/03/2015
Hasta: 19/03/2015
Usuario: exurveyqro
Proceso: PEF 2014-2015

Identificador	40903	Estado	QUERETARO
Ticket	59957	Municipio	QUERETARO
Fecha de recorrido	18/03/2015 12:46	Colonia	en sueno
Latitud	20.58067058	Calle	prolongacion zaragoza
Longitud	-100.41025759	Numero	sin numero
Device ID	IFE-Desktop v1.0	Distrito	
Partido	Partido Revolucionario Institucional	Cargo	Genérico Federal
Candidato			
Otro Candidato	sin candidato		

Observaciones: distrito 03 espectacular



TIPO DE ANUNCIO

Panorámicos

TAMAÑO

6 x 3



Sistema Integral de Monitoreo de Espectaculares
Reporte de recorrido

Del: 18/03/2015
Hasta: 19/03/2015
Usuario: exurveyqro
Proceso: PEF 2014-2015

Identificador	40904	Estado	QUERETARO
Ticket	59957	Municipio	QUERETARO
Fecha de recorrido	18/03/2015 13:05	Colonia	la piedad
		Calle	5 de febrero
		Numero	1254
Latitud	20.5966631	Distrito	
Longitud	-100.41515041		
Device ID	IFE-Desktop v1.0		
Partido	Partido Revolucionario Institucional	Cargo	Genérico Federal
Candidato			
Otro Candidato	sin candidato		

Observaciones: distrito 03 espectacular



TIPO DE ANUNCIO

Panorámicos

TAMAÑO

10 x 7



Sistema Integral de Monitoreo de Espectaculares
Reporte de recorrido

Del: 18/03/2015
Hasta: 19/03/2015
Usuario: exurveyqro
Proceso: PEF 2014-2015

Identificador	40905	Estado	QUERETARO
Ticket	59957	Municipio	QUERETARO
Fecha de recorrido	18/03/2015 13:14	Colonia	san pablo
Latitud	20.6187582	Calle	5 de febrero
Longitud	-100.42137275	Numero	sin numero
Device ID	IFE-Desktop v1.0	Distrito	
Partido	Partido Revolucionario Institucional	Cargo	Genérico Federal
Candidato			
Otro Candidato	sin candidato		

Observaciones: distrito 03 espectacular



TIPO DE ANUNCIO

Panorámicos

TAMAÑO

10 x 8



Sistema Integral de Monitoreo de Espectaculares
Reporte de recorrido

Del: 18/03/2015
Hasta: 19/03/2015
Usuario: exurveyqro
Proceso: PEF 2014-2015

Identificador	40906	Estado	QUERETARO
Ticket	59957	Municipio	QUERETARO
Fecha de recorrido	18/03/2015 13:27	Colonia	jurica
Latitud	20.67517146	Calle	paseo de la republica
Longitud	-100.4337661	Numero	sin numero
Device ID	IFE-Desktop v1.0	Distrito	
Partido	Partido Revolucionario Institucional	Cargo	Genérico Federal
Candidato			
Otro Candidato	sin candidato		

Observaciones: distrito 03 limite con distrito 04

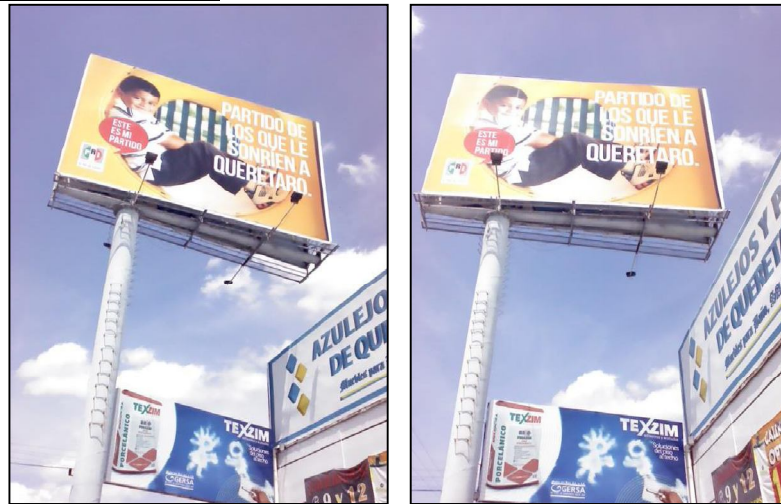

TIPO DE ANUNCIO

Panorámicos

TAMAÑO

10 x 8

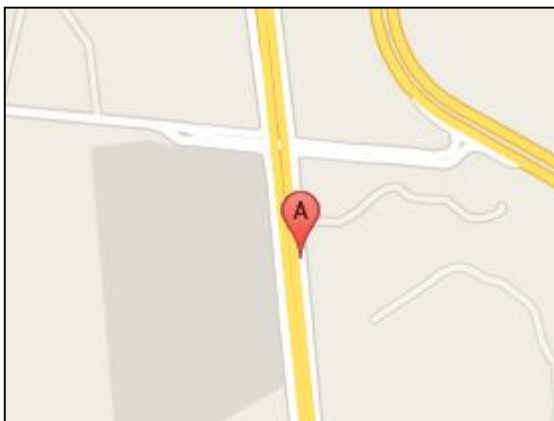

Sistema Integral de Monitoreo de Espectaculares
Reporte de recorrido

Del: 18/03/2015
Hasta: 19/03/2015
Usuario: exurveyqro
Proceso: PEF 2014-2015

Identificador	40908	Estado	QUERETARO
Ticket	59957	Municipio	QUERETARO
Fecha de recorrido	18/03/2015 13:55	Colonia	benito juarez
Latitud	20.7363326	Calle	paseo de la republica
Longitud	-100.44361152	Numero	sin numero
Device ID	IFE-Desktop v1.0	Distrito	
Partido	Partido Revolucionario Institucional	Cargo	Genérico Federal
Candidato			
Otro Candidato	Sin candidato		

Observaciones: distrito 03 barda



TIPO DE ANUNCIO

Muros

TAMAÑO

7 x 2

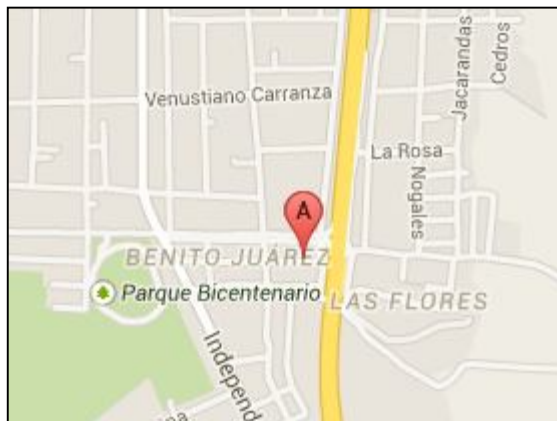
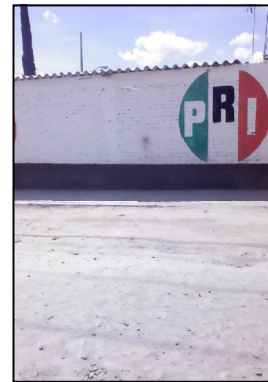

Sistema Integral de Monitoreo de Espectaculares
Reporte de recorrido

Del: 18/03/2015
Hasta: 19/03/2015
Usuario: exurveyqro
Proceso: PEF 2014-2015

Identificador	40911	Estado	QUERETARO
Ticket	59957	Municipio	QUERETARO
Fecha de recorrido	18/03/2015 14:21	Colonia	juriquilla santa fe
Latitud	20.69653858	Calle	boulevard de las ciencias
Longitud	-100.43964715	Numero	sin numero
Device ID	IFE-Desktop v1.0	Distrito	
Partido	Partido Revolucionario Institucional	Cargo	Genérico Federal
Candidato			
Otro Candidato	sin candidato		

Observaciones: distrito 03 espectacular



TIPO DE ANUNCIO

Panorámicos

TAMAÑO

8 x 7





Sistema Integral de Monitoreo de Espectaculares

Reporte de recorrido

Del: 18/03/2015
Hasta: 19/03/2015
Usuario: exurveyqro
Proceso: PEF 2014-2015

Identificador	40912	Estado	QUERETARO
Ticket	59957	Municipio	QUERETARO
Fecha de recorrido	18/03/2015 14:31	Colonia	valle juriquilla
Latitud	20.68597571	Calle	paseo de la republica
Longitud	-100.43567918	Numero	sin numero
Device ID	IFE-Desktop v1.0	Distrito	
Partido	Partido Revolucionario Institucional	Cargo	Genérico Federal
Candidato			
Otro Candidato	sin candidato		

Observaciones: distrito 03 espectacular



TIPO DE ANUNCIO

Panorámicos

TAMAÑO

8 x 7



Sistema Integral de Monitoreo de Espectaculares
Reporte de recorrido

Del: 18/03/2015
Hasta: 19/03/2015
Usuario: exurveyqro
Proceso: PEF 2014-2015

Identificador	40913	Estado	QUERETARO
Ticket	59957	Municipio	QUERETARO
Fecha de recorrido	18/03/2015 14:40	Colonia	jurica
Latitud	20.64474377	Calle	paseo de la republica
Longitud	-100.4313231	Numero	sin numero
Device ID	IFE-Desktop v1.0	Distrito	
Partido	Partido Revolucionario Institucional	Cargo	Genérico Federal
Candidato			
Otro Candidato	sin candidato		

Observaciones: distrito 03 espectacular



TIPO DE ANUNCIO

Panorámicos

TAMAÑO

8 x 7

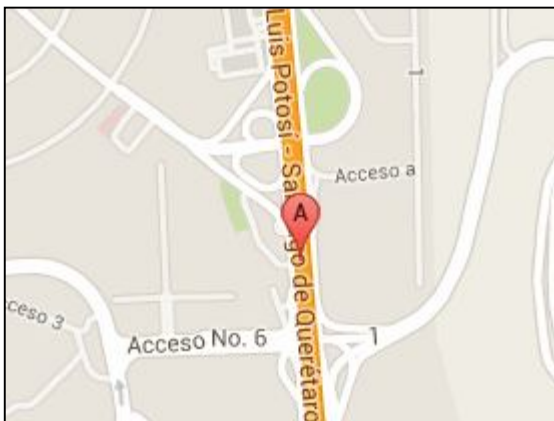

Sistema Integral de Monitoreo de Espectaculares
Reporte de recorrido

Del: 18/03/2015
Hasta: 19/03/2015
Usuario: exurveyqro
Proceso: PEF 2014-2015

Identificador	40914	Estado	QUERETARO
Ticket	59957	Municipio	QUERETARO
Fecha de recorrido	18/03/2015 14:52	Colonia	obrero
Latitud	20.61904055	Calle	bernardo quintana
Longitud	-100.42221429	Numero	2
Device ID	IFE-Desktop v1.0	Distrito	
Partido	Partido Revolucionario Institucional	Cargo	Genérico Federal
Candidato			
Otro Candidato	sin candidato		

Observaciones: distrito 03 barda



TIPO DE ANUNCIO

Muros

TAMAÑO

7 x 3



Sistema Integral de Monitoreo de Espectaculares
Reporte de recorrido

Del: 18/03/2015
Hasta: 19/03/2015
Usuario: exurveyqro
Proceso: PEF 2014-2015

Identificador	40915	Estado	QUERETARO
Ticket	59957	Municipio	QUERETARO
Fecha de recorrido	18/03/2015 14:59	Colonia	obrero
Latitud	20.61935066	Calle	mexico
Longitud	-100.42224809	Numero	2
Device ID	IFE-Desktop v1.0	Distrito	
Partido	Partido Revolucionario Institucional	Cargo	Genérico Federal
Candidato			
Otro Candidato	sin candidato		

Observaciones: distrito 03 barda



TIPO DE ANUNCIO

Muros

TAMAÑO

5 x 3

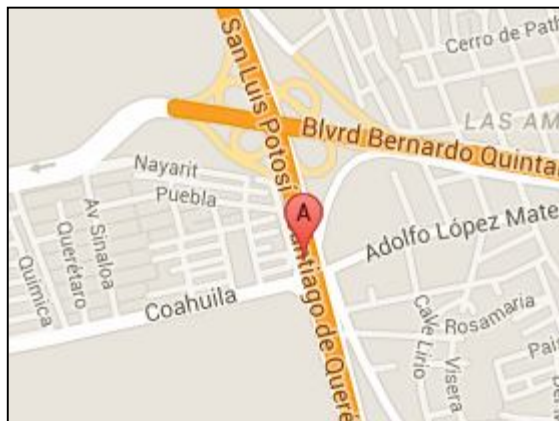

Sistema Integral de Monitoreo de Espectaculares
Reporte de recorrido

Del: 18/03/2015
Hasta: 19/03/2015
Usuario: exurveyqro
Proceso: PEF 2014-2015

Identificador	40916	Estado	QUERETARO
Ticket	59957	Municipio	QUERETARO
Fecha de recorrido	18/03/2015 15:10	Colonia	obrero
Latitud	20.61891953	Calle	yucatan
Longitud	-100.42290484	Numero	18
Device ID	IFE-Desktop v1.0	Distrito	
Partido	Partido Revolucionario Institucional	Cargo	Genérico Federal
Candidato			
Otro Candidato	sin candidato		

Observaciones: distrito 03 barda



TIPO DE ANUNCIO

Muros

TAMAÑO

15 x 3

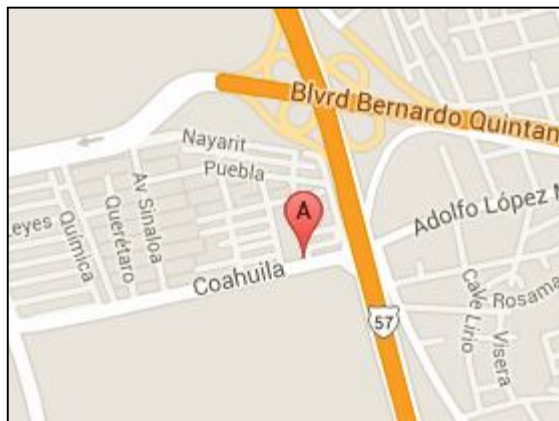

Sistema Integral de Monitoreo de Espectaculares
Reporte de recorrido

Del: 18/03/2015
Hasta: 19/03/2015
Usuario: exurveyqro
Proceso: PEF 2014-2015

Identificador	40917	Estado	QUERETARO
Ticket	59957	Municipio	QUERETARO
Fecha de recorrido	18/03/2015 15:19	Colonia	industrial
Latitud	20.61932527	Calle	fisica
Longitud	-100.42981654	Numero	sin numero
Device ID	IFE-Desktop v1.0	Distrito	
Partido	Partido Revolucionario Institucional	Cargo	Genérico Federal
Candidato			
Otro Candidato	sin candidato		

Observaciones: distrito 03 barda



TIPO DE ANUNCIO

Muros

TAMAÑO

2 x 2



Sistema Integral de Monitoreo de Espectaculares
Reporte de recorrido

Del: 18/03/2015
Hasta: 19/03/2015
Usuario: exurveyqro
Proceso: PEF 2014-2015

Identificador	40918	Estado	QUERETARO
Ticket	59957	Municipio	QUERETARO
Fecha de recorrido	18/03/2015 15:23	Colonia	industrial
		Calle	leyes
Latitud	20.61934676	Numero	sin numero
Longitud	-100.42980426	Distrito	
Device ID	IFE-Desktop v1.0		
Partido	Partido Revolucionario Institucional	Cargo	Genérico Federal
Candidato			
Otro Candidato	sin candidato.		

Observaciones: distrito 03 barda



TIPO DE ANUNCIO

Muros

TAMAÑO

12 x 2



Sistema Integral de Monitoreo de Espectaculares
Reporte de recorrido

Del: 18/03/2015
Hasta: 19/03/2015
Usuario: exurveyqro
Proceso: PEF 2014-2015

Identificador	40919	Estado	QUERETARO
Ticket	59957	Municipio	QUERETARO
Fecha de recorrido	18/03/2015 15:36	Colonia	carrillo puerto
		Calle	revolucion
		Numero	608
		Distrito	
Latitud	20.61046362	Cargo	Genérico Federal
Longitud	-100.43497504		
Device ID	IFE-Desktop v1.0		
Partido	Partido Revolucionario Institucional		
Candidato			
Otro Candidato	sin candidato.		

Observaciones: distrito 03 barda



TIPO DE ANUNCIO

Muros

TAMAÑO

13 x 3

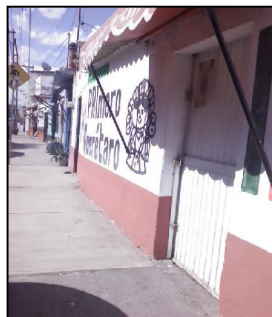

Sistema Integral de Monitoreo de Espectaculares
Reporte de recorrido

Del: 18/03/2015
Hasta: 19/03/2015
Usuario: exurveyqro
Proceso: PEF 2014-2015

Identificador	40921	Estado	QUERETARO
Ticket	59957	Municipio	QUERETARO
Fecha de recorrido	18/03/2015 15:48	Colonia	carrillo puerto
Latitud	20.60890434	Calle	18 de marzo
Longitud	-100.43435556	Numero	183
Device ID	IFE-Desktop v1.0	Distrito	
Partido	Partido Revolucionario Institucional	Cargo	Genérico Federal
Candidato			
Otro Candidato	sin candidato		

Observaciones: distrito 03 barda



TIPO DE ANUNCIO

Muros

TAMAÑO

4 x 3



Sistema Integral de Monitoreo de Espectaculares
Reporte de recorrido

Del: 18/03/2015
Hasta: 19/03/2015
Usuario: exurveyqro
Proceso: PEF 2014-2015

Identificador	40922	Estado	QUERETARO
Ticket	59957	Municipio	QUERETARO
Fecha de recorrido	18/03/2015 15:54	Colonia	carrillo puerto
Latitud	20.60902231	Calle	18 de marzo
Longitud	-100.43334783	Numero	175
Device ID	IFE-Desktop v1.0	Distrito	
Partido	Partido Revolucionario Institucional	Cargo	Genérico Federal
Candidato			
Otro Candidato	sin candidato.		

Observaciones: distrito 03 barda



TIPO DE ANUNCIO

Muros

TAMAÑO

6 x 3



Sistema Integral de Monitoreo de Espectaculares
Reporte de recorrido

Del: 18/03/2015
Hasta: 19/03/2015
Usuario: exurveyqro
Proceso: PEF 2014-2015

Identificador	40923	Estado	QUERETARO
Ticket	59957	Municipio	QUERETARO
Fecha de recorrido	18/03/2015 15:58	Colonia	carrillo puerto
		Calle	18 de marzo
		Numero	175A
		Distrito	
Latitud	20.60902308		
Longitud	-100.43333818		
Device ID	IFE-Desktop v1.0		
Partido	Partido Revolucionario Institucional	Cargo	Genérico Federal
Candidato			
Otro Candidato	sin candidato		

Observaciones: distrito 03 barda



TIPO DE ANUNCIO

Muros

TAMAÑO

4 x 3



Sistema Integral de Monitoreo de Espectaculares
Reporte de recorrido

Del: 18/03/2015
Hasta: 19/03/2015
Usuario: exurveyqro
Proceso: PEF 2014-2015

Identificador	40926	Estado	QUERETARO
Ticket	59957	Municipio	QUERETARO
Fecha de recorrido	18/03/2015 16:17	Colonia	carrillo puerto
Latitud	20.61019775	Calle	espuela del ferrocarril
Longitud	-100.42545323	Numero	sin numero
Device ID	IFE-Desktop v1.0	Distrito	
Partido	Partido Revolucionario Institucional	Cargo	Genérico Federal
Candidato			
Otro Candidato	sin candidato		

Observaciones: distrito 03 barda



TIPO DE ANUNCIO

Muros

TAMAÑO

6 x 3



Sistema Integral de Monitoreo de Espectaculares
Reporte de recorrido

Del: 18/03/2015
Hasta: 19/03/2015
Usuario: exurveyqro
Proceso: PEF 2014-2015

Identificador	40929	Estado	QUERETARO
Ticket	59957	Municipio	QUERETARO
Fecha de recorrido	19/03/2015 11:21	Colonia	san francisquito
Latitud	20.58912378	Calle	21 de marzo
Longitud	-100.38079695	Numero	152
Device ID	IFE-Desktop v1.0	Distrito	
Partido	Partido Revolucionario Institucional	Cargo	Genérico Federal
Candidato			
Otro Candidato	sin candidato		

Observaciones: distrito 04 barda



TIPO DE ANUNCIO

Muros

TAMAÑO

6 x 3



Sistema Integral de Monitoreo de Espectaculares
Reporte de recorrido

Del: 18/03/2015
Hasta: 19/03/2015
Usuario: exurveyqro
Proceso: PEF 2014-2015

Identificador	40930	Estado	QUERETARO
Ticket	59957	Municipio	QUERETARO
Fecha de recorrido	19/03/2015 11:26	Colonia	san francisquito
Latitud	20.58928301	Calle	insurgentes queretanos
Longitud	-100.38099733	Numero	117
Device ID	IFE-Desktop v1.0	Distrito	
Partido	Partido Revolucionario Institucional	Cargo	Genérico Federal
Candidato			
Otro Candidato	sin candidato		

Observaciones: distrito 04 barda



TIPO DE ANUNCIO

Muros

TAMAÑO

18 x 3



Sistema Integral de Monitoreo de Espectaculares
Reporte de recorrido

Del: 18/03/2015
Hasta: 19/03/2015
Usuario: exurveyqro
Proceso: PEF 2014-2015

Identificador	40931	Estado	QUERETARO
Ticket	59957	Municipio	QUERETARO
Fecha de recorrido	19/03/2015 11:31	Colonia	san francisquito
Latitud	20.58921992	Calle	vate carrillo
Longitud	-100.3804017	Numero	sin numero
Device ID	IFE-Desktop v1.0	Distrito	
Partido	Partido Revolucionario Institucional	Cargo	Genérico Federal
Candidato			
Otro Candidato	sin candidato		

Observaciones: distrito 04 barda

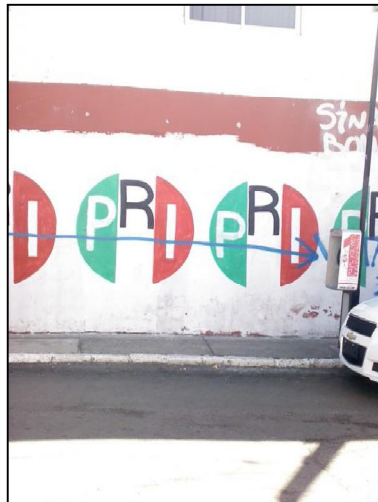
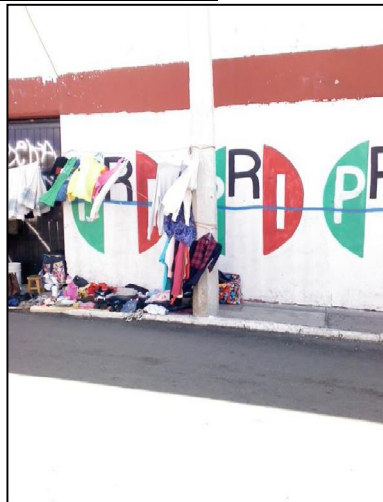

TIPO DE ANUNCIO

Muros

TAMAÑO

14 x 3



Sistema Integral de Monitoreo de Espectaculares
Reporte de recorrido

Del: 18/03/2015
Hasta: 19/03/2015
Usuario: exurveyqro
Proceso: PEF 2014-2015

Identificador	40934	Estado	QUERETARO
Ticket	59957	Municipio	QUERETARO
Fecha de recorrido	19/03/2015 12:01	Colonia	carretas
Latitud	20.588309	Calle	avenida constituyentes
Longitud	-100.36567487	Numero	125
Device ID	IFE-Desktop v1.0	Distrito	
Partido	Partido Revolucionario Institucional	Cargo	Genérico Federal
Candidato			
Otro Candidato	sin candidato		

Observaciones: distrito 04 espectacular



TIPO DE ANUNCIO

Panorámicos

TAMAÑO

10 x 5

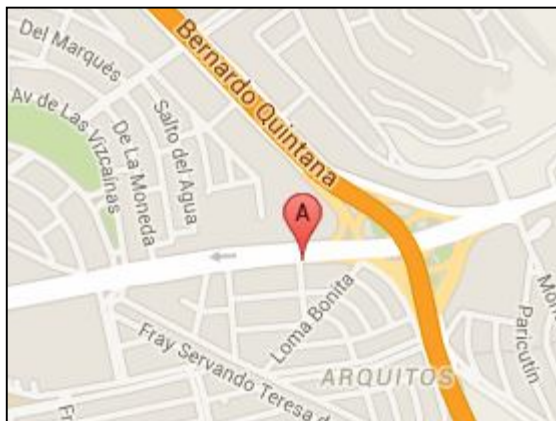

Sistema Integral de Monitoreo de Espectaculares
Reporte de recorrido

Del: 18/03/2015
Hasta: 19/03/2015
Usuario: exurveyqro
Proceso: PEF 2014-2015

Identificador	40935	Estado	QUERETARO
Ticket	59957	Municipio	QUERETARO
Fecha de recorrido	19/03/2015 12:11	Colonia	sin referencia
Latitud	20.58328182	Calle	boulevard quintana juriquilla
Longitud	-100.34341101	Numero	sin numero
Device ID	IFE-Desktop v1.0	Distrito	
Partido	Partido Revolucionario Institucional	Cargo	Genérico Federal
Candidato			
Otro Candidato	sin candidato		

Observaciones: distrito 04 espectacular



TIPO DE ANUNCIO

Panorámicos

TAMAÑO

10 x 6

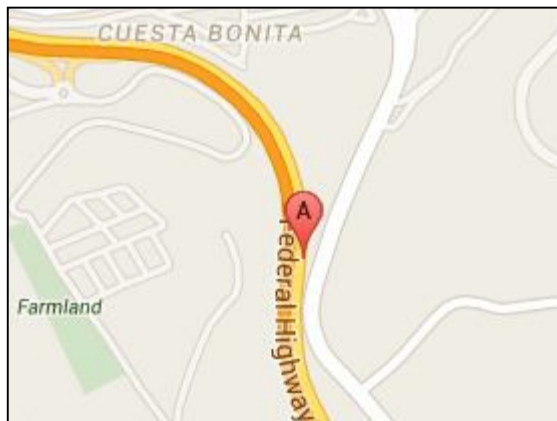

Sistema Integral de Monitoreo de Espectaculares
Reporte de recorrido

Del: 18/03/2015
Hasta: 19/03/2015
Usuario: exurveyqro
Proceso: PEF 2014-2015

Identificador	40936	Estado	QUERETARO
Ticket	59957	Municipio	QUERETARO
Fecha de recorrido	19/03/2015 12:25	Colonia	sin referencia
Latitud	20.58328228	Calle	carretera juriquilla
Longitud	-100.34341039	Numero	sin numero
Device ID	IFE-Desktop v1.0	Distrito	
Partido	Partido Revolucionario Institucional	Cargo	Genérico Federal
Candidato			
Otro Candidato	sin candidato		

Observaciones: distrito 04 espectacular



TIPO DE ANUNCIO

Panorámicos

TAMAÑO

10 x 6

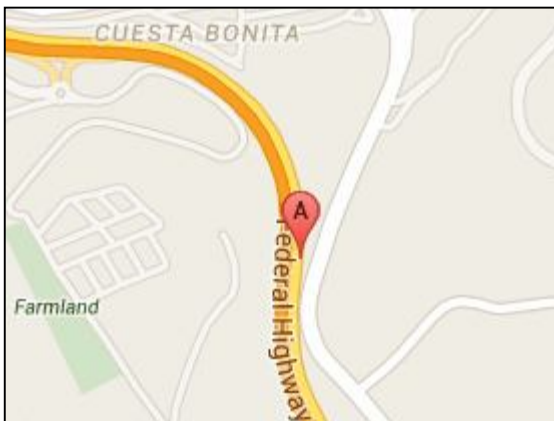

Sistema Integral de Monitoreo de Espectaculares
Reporte de recorrido

Del: 18/03/2015
Hasta: 19/03/2015
Usuario: exurveyqro
Proceso: PEF 2014-2015

Identificador	40938	Estado	QUERETARO
Ticket	59957	Municipio	QUERETARO
Fecha de recorrido	19/03/2015 12:32	Colonia	sin referencia
Latitud	20.58107969	Calle	carretera mexico queretaro
Longitud	-100.34339387	Numero	sin numero
Device ID	IFE-Desktop v1.0	Distrito	
Partido	Partido Revolucionario Institucional	Cargo	Genérico Federal
Candidato			
Otro Candidato	sin candidato		

Observaciones: distrito 04 espectacular

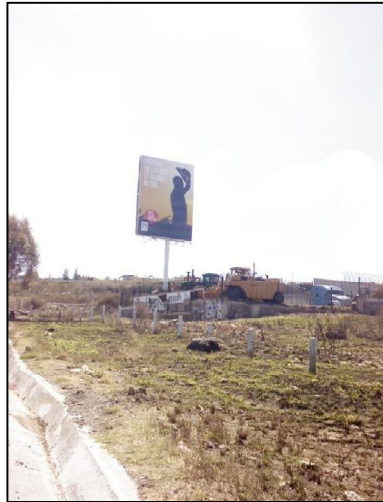

TIPO DE ANUNCIO

Panorámicos

TAMAÑO

6 x 10

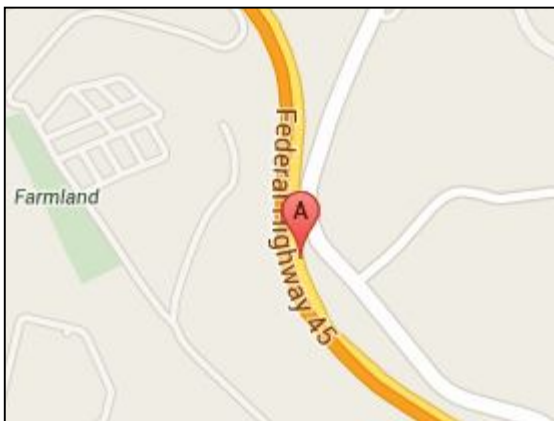

Sistema Integral de Monitoreo de Espectaculares
Reporte de recorrido

Del: 18/03/2015
Hasta: 19/03/2015
Usuario: exurveyqro
Proceso: PEF 2014-2015

Identificador	40940	Estado	QUERETARO
Ticket	59957	Municipio	QUERETARO
Fecha de recorrido	19/03/2015 12:44	Colonia	sin referencia
Latitud	20.5737323	Calle	carretera mexico queretaro
Longitud	-100.32846912	Numero	sin numero
Device ID	IFE-Desktop v1.0	Distrito	
Partido	Partido Revolucionario Institucional	Cargo	Genérico Federal
Candidato			
Otro Candidato	sin candidato		

Observaciones: distrito 04 espectacular



TIPO DE ANUNCIO

Panorámicos

TAMAÑO

10 x 8



Sistema Integral de Monitoreo de Espectaculares
Reporte de recorrido

Del: 18/03/2015
Hasta: 19/03/2015
Usuario: exurveyqro
Proceso: PEF 2014-2015

Identificador	40943	Estado	QUERETARO
Ticket	59957	Municipio	QUERETARO
Fecha de recorrido	19/03/2015 12:54	Colonia	sin referencia
Latitud	20.57365112	Calle	carretera mexico queretaro
Longitud	-100.32808244	Numero	sin numero
Device ID	IFE-Desktop v1.0	Distrito	
Partido	Partido Revolucionario Institucional	Cargo	Genérico Federal
Candidato			
Otro Candidato	sin candidato		

Observaciones: distrito 04 barda



TIPO DE ANUNCIO

Muros

TAMAÑO

8 x 2



Sistema Integral de Monitoreo de Espectaculares
Reporte de recorrido

Del: 18/03/2015
Hasta: 19/03/2015
Usuario: exurveyqro
Proceso: PEF 2014-2015

Identificador	40944	Estado	QUERETARO
Ticket	59957	Municipio	QUERETARO
Fecha de recorrido	19/03/2015 12:59	Colonia	sin referencia
Latitud	20.57398647	Calle	avenida estado de mexico
Longitud	-100.32957904	Numero	sin numero
Device ID	IFE-Desktop v1.0	Distrito	
Partido	Partido Revolucionario Institucional	Cargo	Genérico Federal
Candidato			
Otro Candidato	sin candidato		

Observaciones: distrito 04 barda



TIPO DE ANUNCIO

Muros

TAMAÑO

8 x 2



Sistema Integral de Monitoreo de Espectaculares
Reporte de recorrido

Del: 18/03/2015
Hasta: 19/03/2015
Usuario: exurveyqro
Proceso: PEF 2014-2015

Identificador	40945	Estado	QUERETARO
Ticket	59957	Municipio	QUERETARO
Fecha de recorrido	19/03/2015 13:06	Colonia	san isidro miranda
Latitud	20.5715758	Calle	jalisco
Longitud	-100.32282584	Numero	sin numero
Device ID	IFE-Desktop v1.0	Distrito	
Partido	Partido Revolucionario Institucional	Cargo	Genérico Federal
Candidato			
Otro Candidato	sin candidato		

Observaciones: distrito 04 barda



TIPO DE ANUNCIO

Muros

TAMAÑO

5 x 2



Sistema Integral de Monitoreo de Espectaculares
Reporte de recorrido

Del: 18/03/2015
Hasta: 19/03/2015
Usuario: exurveyqro
Proceso: PEF 2014-2015

Identificador	40949	Estado	QUERETARO
Ticket	59957	Municipio	QUERETARO
Fecha de recorrido	19/03/2015 13:26	Colonia	comunidad san isidro
Latitud	20.56867223	Calle	baja california norte
Longitud	-100.32185857	Numero	sin numero
Device ID	IFE-Desktop v1.0	Distrito	
Partido	Partido Revolucionario Institucional	Cargo	Genérico Federal
Candidato			
Otro Candidato	sin candidato		

Observaciones: distrito 04 barda



TIPO DE ANUNCIO

Muros

TAMAÑO

6 x 3



Sistema Integral de Monitoreo de Espectaculares
Reporte de recorrido

Del: 18/03/2015
Hasta: 19/03/2015
Usuario: exurveyqro
Proceso: PEF 2014-2015

Identificador	40950	Estado	QUERETARO
Ticket	59957	Municipio	QUERETARO
Fecha de recorrido	19/03/2015 13:30	Colonia	san isidro miranda
Latitud	20.56837915	Calle	baja california norte
Longitud	-100.32218315	Numero	sin numero
Device ID	IFE-Desktop v1.0	Distrito	
Partido	Partido Revolucionario Institucional	Cargo	Genérico Federal
Candidato			
Otro Candidato	sin candidato		

Observaciones: distrito 04 barda



TIPO DE ANUNCIO

Muros

TAMAÑO

6 x 3



Sistema Integral de Monitoreo de Espectaculares
Reporte de recorrido

Del: 18/03/2015
Hasta: 19/03/2015
Usuario: exurveyqro
Proceso: PEF 2014-2015

Identificador	40951	Estado	QUERETARO
Ticket	59957	Municipio	QUERETARO
Fecha de recorrido	19/03/2015 13:35	Colonia	san isidro miranda
		Calle	jalisco
Latitud	20.56903884	Numero	sin numero
Longitud	-100.32241533	Distrito	
Device ID	IFE-Desktop v1.0		
Partido	Partido Revolucionario Institucional	Cargo	Genérico Federal
Candidato			
Otro Candidato	sin candidato		

Observaciones: distrito 04 barda



TIPO DE ANUNCIO

Muros

TAMAÑO

15 x 4





Sistema Integral de Monitoreo de Espectaculares

Reporte de recorrido

Del: 18/03/2015
Hasta: 19/03/2015
Usuario: exurveyqro
Proceso: PEF 2014-2015

Identificador	40952	Estado	QUERETARO
Ticket	59957	Municipio	QUERETARO
Fecha de recorrido	19/03/2015 13:40	Colonia	san isidro
		Calle	jalisco
		Numero	sin numero
		Distrito	
Latitud	20.56928379	Cargo	Genérico Federal
Longitud	-100.3226657		
Device ID	IFE-Desktop v1.0		
Partido	Partido Revolucionario Institucional		
Candidato			
Otro Candidato	sin candidato		

Observaciones: distrito 04 barda



TIPO DE ANUNCIO

Muros

TAMAÑO

6 x 3



Sistema Integral de Monitoreo de Espectaculares
Reporte de recorrido

Del: 18/03/2015
Hasta: 19/03/2015
Usuario: exurveyqro
Proceso: PEF 2014-2015

Identificador	40953	Estado	QUERETARO
Ticket	59957	Municipio	QUERETARO
Fecha de recorrido	19/03/2015 13:42	Colonia	san isidro
Latitud	20.5694019	Calle	jalisco
Longitud	-100.32275851	Numero	sin numero
Device ID	IFE-Desktop v1.0	Distrito	
Partido	Partido Revolucionario Institucional	Cargo	Genérico Federal
Candidato			
Otro Candidato	sin candidato		

Observaciones: distrito 04 barda



TIPO DE ANUNCIO

Muros

TAMAÑO

6 x 3



Sistema Integral de Monitoreo de Espectaculares
Reporte de recorrido

Del: 18/03/2015
Hasta: 19/03/2015
Usuario: exurveyqro
Proceso: PEF 2014-2015

Identificador	40954	Estado	QUERETARO
Ticket	59957	Municipio	QUERETARO
Fecha de recorrido	19/03/2015 13:54	Colonia	san isidro
Latitud	20.5691047	Calle	nuevo leon
Longitud	-100.32313273	Numero	sin numero
Device ID	IFE-Desktop v1.0	Distrito	
Partido	Partido Revolucionario Institucional	Cargo	Genérico Federal
Candidato			
Otro Candidato	juan martinez gutierrez		

Observaciones: distrito 04 Iona



TIPO DE ANUNCIO

Mantas

TAMAÑO

4 x 2



Sistema Integral de Monitoreo de Espectaculares
Reporte de recorrido

Del: 18/03/2015
Hasta: 19/03/2015
Usuario: exurveyqro
Proceso: PEF 2014-2015

Identificador	40961	Estado	QUERETARO
Ticket	59957	Municipio	QUERETARO
Fecha de recorrido	19/03/2015 14:36	Colonia	el carmen
Latitud	20.57099251	Calle	carretera mexico queretaro
Longitud	-100.28945977	Numero	sin numero
Device ID	IFE-Desktop v1.0	Distrito	
Partido	Partido Revolucionario Institucional	Cargo	Genérico Federal
Candidato			
Otro Candidato	sin candidato		

Observaciones: distrito 04 espectacular



TIPO DE ANUNCIO

Panorámicos

TAMAÑO

10 x 6



Sistema Integral de Monitoreo de Espectaculares
Reporte de recorrido

Del: 18/03/2015
Hasta: 19/03/2015
Usuario: exurveyqro
Proceso: PEF 2014-2015

Identificador	40962	Estado	QUERETARO
Ticket	59957	Municipio	QUERETARO
Fecha de recorrido	19/03/2015 14:38	Colonia	el carmen
Latitud	20.57101802	Calle	carretera mexico queretaro
Longitud	-100.28946608	Numero	sin numero
Device ID	IFE-Desktop v1.0	Distrito	
Partido	Partido Revolucionario Institucional	Cargo	Genérico Federal
Candidato			
Otro Candidato	sin candidato		

Observaciones: distrito 04 espectacular



TIPO DE ANUNCIO

Panorámicos

TAMAÑO

10 x 6



Sistema Integral de Monitoreo de Espectaculares
Reporte de recorrido

Del: 18/03/2015
Hasta: 19/03/2015
Usuario: exurveyqro
Proceso: PEF 2014-2015

Identificador	40965	Estado	QUERETARO
Ticket	59957	Municipio	QUERETARO
Fecha de recorrido	19/03/2015 14:51	Colonia	la piedad
Latitud	20.57148925	Calle	carretera mexico queretaro
Longitud	-100.26793622	Numero	sin numero
Device ID	IFE-Desktop v1.0	Distrito	
Partido	Partido Revolucionario Institucional	Cargo	Genérico Federal
Candidato			
Otro Candidato	sin candidato		

Observaciones: distrito 04 espectacular

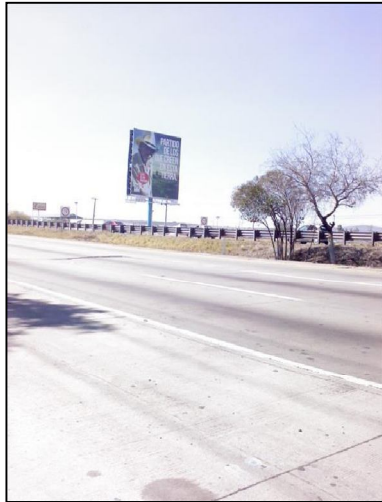

TIPO DE ANUNCIO

Panorámicos

TAMAÑO

10 x 6



Sistema Integral de Monitoreo de Espectaculares
Reporte de recorrido

Del: 18/03/2015
Hasta: 19/03/2015
Usuario: exurveyqro
Proceso: PEF 2014-2015

Identificador	40966	Estado	QUERETARO
Ticket	59957	Municipio	QUERETARO
Fecha de recorrido	19/03/2015 14:57	Colonia	la piedad
Latitud	20.57166365	Calle	carretera mexico queretaro
Longitud	-100.26191297	Numero	sin numero
Device ID	IFE-Desktop v1.0	Distrito	
Partido	Partido Revolucionario Institucional	Cargo	Genérico Federal
Candidato			
Otro Candidato	sin candidato		

Observaciones: distrito 04 espectacular

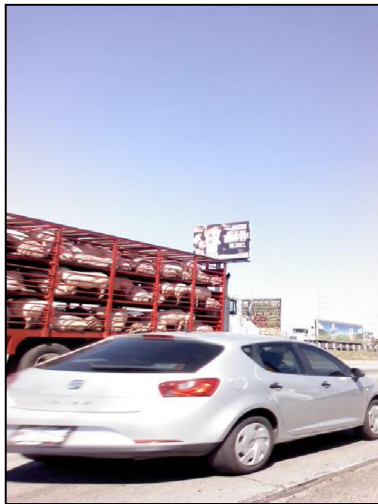
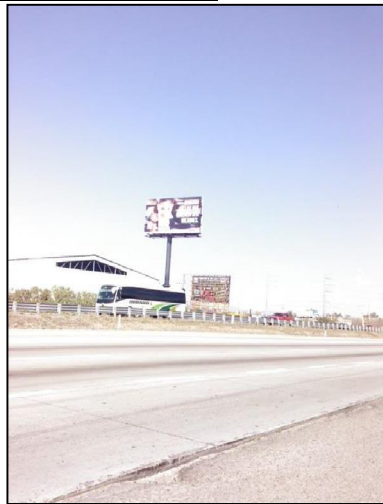

TIPO DE ANUNCIO

Panorámicos

TAMAÑO

10 x 6



Sistema Integral de Monitoreo de Espectaculares
Reporte de recorrido

Del: 18/03/2015
Hasta: 19/03/2015
Usuario: exurveyqro
Proceso: PEF 2014-2015

Identificador	40967	Estado	QUERETARO
Ticket	59957	Municipio	QUERETARO
Fecha de recorrido	19/03/2015 15:07	Colonia	san isidro miranda
Latitud	20.57004683	Calle	carretera mexico queretaro
Longitud	-100.30382026	Numero	sin numero
Device ID	IFE-Desktop v1.0	Distrito	
Partido	Partido Revolucionario Institucional	Cargo	Genérico Federal
Candidato			
Otro Candidato	sin candidato		

Observaciones: distrito 04 espectacular



TIPO DE ANUNCIO

Panorámicos

TAMAÑO

10 x 6

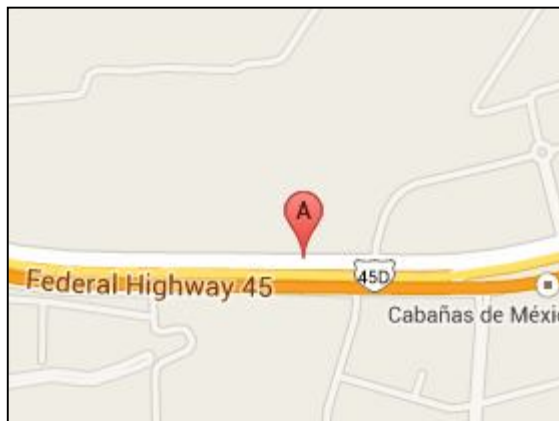

Sistema Integral de Monitoreo de Espectaculares
Reporte de recorrido

Del: 18/03/2015
Hasta: 19/03/2015
Usuario: exurveyqro
Proceso: PEF 2014-2015

Identificador	40968	Estado	QUERETARO
Ticket	59957	Municipio	QUERETARO
Fecha de recorrido	19/03/2015 15:11	Colonia	san isidro miranda
Latitud	20.57006072	Calle	san isidro miranda
Longitud	-100.30414621	Numero	sin numero
Device ID	IFE-Desktop v1.0	Distrito	
Partido	Partido Revolucionario Institucional	Cargo	Genérico Federal
Candidato			
Otro Candidato	sin candidato		

Observaciones: distrito 04 espectacular



TIPO DE ANUNCIO

Panorámicos

TAMAÑO

10 x 6

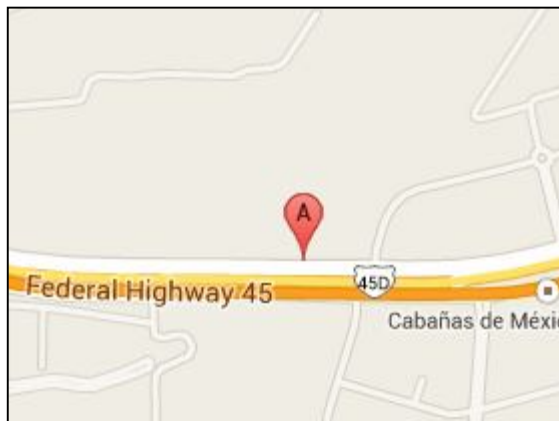

Sistema Integral de Monitoreo de Espectaculares
Reporte de recorrido

Del: 18/03/2015
Hasta: 19/03/2015
Usuario: exurveyqro
Proceso: PEF 2014-2015

Identificador	40969	Estado	QUERETARO
Ticket	59957	Municipio	QUERETARO
Fecha de recorrido	19/03/2015 15:15	Colonia	san isidro miranda
Latitud	20.57002652	Calle	carretera mexico queretaro
Longitud	-100.30458482	Numero	sin numero
Device ID	IFE-Desktop v1.0	Distrito	
Partido	Partido Revolucionario Institucional	Cargo	Genérico Federal
Candidato			
Otro Candidato	sin candidato		

Observaciones: distrito 04 espectacular

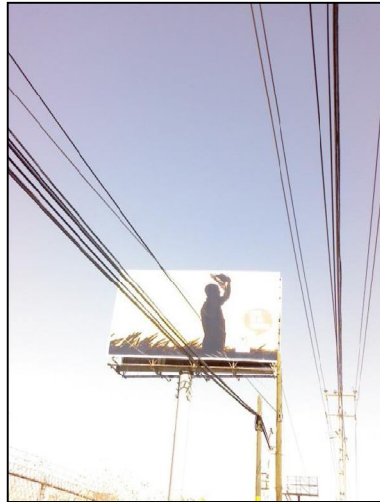

TIPO DE ANUNCIO

Panorámicos

TAMAÑO

10 x 6

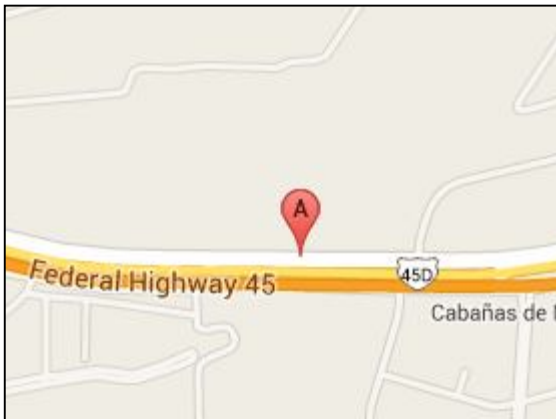

Sistema Integral de Monitoreo de Espectaculares
Reporte de recorrido

Del: 18/03/2015
Hasta: 19/03/2015
Usuario: exurveyqro
Proceso: PEF 2014-2015

Identificador	40970	Estado	QUERETARO
Ticket	59957	Municipio	QUERETARO
Fecha de recorrido	19/03/2015 15:22	Colonia	san isidro miranda
		Calle	chimalpopoca
		Numero	sin numero
		Distrito	
Latitud	20.57342021	Cargo	Genérico Federal
Longitud	-100.32265873		
Device ID	IFE-Desktop v1.0		
Partido	Partido Revolucionario Institucional		
Candidato			
Otro Candidato	sin candidato		

Observaciones: distrito 04 barda



TIPO DE ANUNCIO

Muros

TAMAÑO

15 x 3



Sistema Integral de Monitoreo de Espectaculares
Reporte de recorrido

Del: 18/03/2015
Hasta: 19/03/2015
Usuario: exurveyqro
Proceso: PEF 2014-2015

Identificador	40971	Estado	QUERETARO
Ticket	59957	Municipio	QUERETARO
Fecha de recorrido	19/03/2015 15:27	Colonia	san isidro miranda
Latitud	20.57346894	Calle	chimalpopoca
Longitud	-100.32268848	Numero	sin numero
Device ID	IFE-Desktop v1.0	Distrito	
Partido	Partido Revolucionario Institucional	Cargo	Presidente
Candidato			
Otro Candidato	sin candidato		

Observaciones: distrito 04 barda .
Barda vieja con coalicion PRI NUEVA ALIANZA juan martinez gutierrez presidente municipal orgullosamente marques



TIPO DE ANUNCIO

Muros

TAMAÑO

4 x 2



Sistema Integral de Monitoreo de Espectaculares
Reporte de recorrido

Del: 18/03/2015
Hasta: 19/03/2015
Usuario: exurveyqro
Proceso: PEF 2014-2015

Identificador	40972	Estado	QUERETARO
Ticket	59957	Municipio	QUERETARO
Fecha de recorrido	19/03/2015 15:32	Colonia	san isidro miranda
Latitud	20.57345918	Calle	chimalpopoca
Longitud	-100.32269178	Numero	sin numero
Device ID	IFE-Desktop v1.0	Distrito	
Partido	Partido Revolucionario Institucional	Cargo	Genérico Federal
Candidato			
Otro Candidato	sin candidato		

Observaciones: distrito 04 espectacular

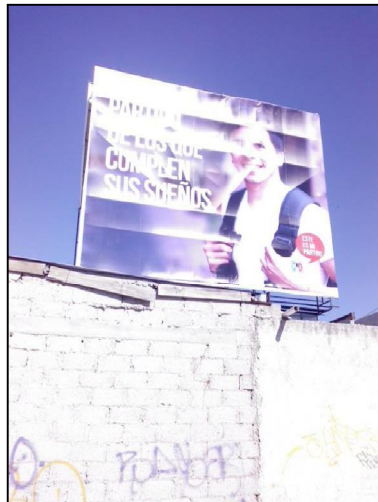
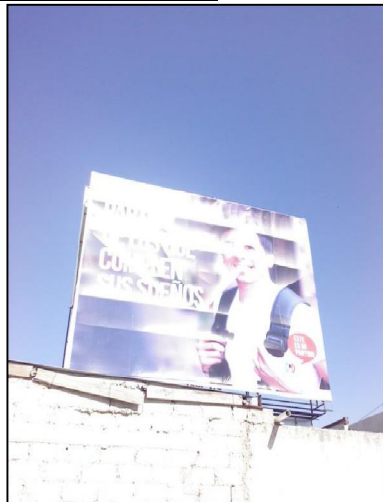

TIPO DE ANUNCIO

Panorámicos

TAMAÑO

10 x 6



Sistema Integral de Monitoreo de Espectaculares
Reporte de recorrido

Del: 18/03/2015
Hasta: 19/03/2015
Usuario: exurveyqro
Proceso: PEF 2014-2015

Identificador	40973	Estado	QUERETARO
Ticket	59957	Municipio	QUERETARO
Fecha de recorrido	19/03/2015 15:35	Colonia	san isidro
Latitud	20.5734343	Calle	carretera mexico queretaro
Longitud	-100.32303365	Numero	sin numero
Device ID	IFE-Desktop v1.0	Distrito	
Partido	Partido Revolucionario Institucional	Cargo	Genérico Federal
Candidato			
Otro Candidato	sin candidato		

Observaciones: distrito 04 barda

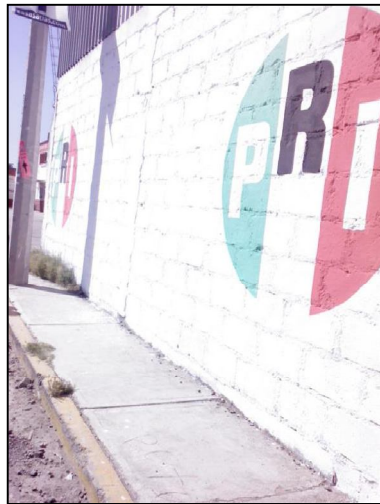
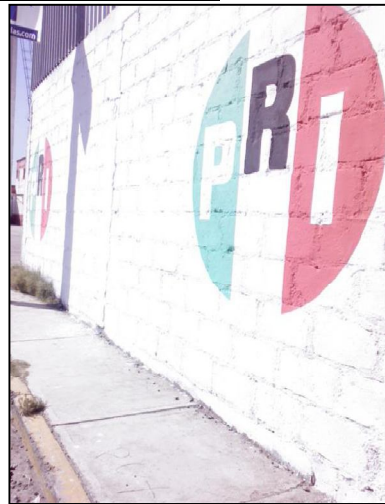

TIPO DE ANUNCIO

Muros

TAMAÑO

8 x 3



Sistema Integral de Monitoreo de Espectaculares
Reporte de recorrido

Del: 18/03/2015
Hasta: 19/03/2015
Usuario: exurveyqro
Proceso: PEF 2014-2015

Identificador	40975	Estado	QUERETARO
Ticket	59957	Municipio	QUERETARO
Fecha de recorrido	19/03/2015 15:55	Colonia	vista hermosa
Latitud	20.58606269	Calle	monte livano
Longitud	-100.36230394	Numero	112
Device ID	IFE-Desktop v1.0	Distrito	
Partido	Partido Revolucionario Institucional	Cargo	Genérico Federal
Candidato			
Otro Candidato	sin candidato		

Observaciones: distrito 04 espectacular



TIPO DE ANUNCIO

Panorámicos

TAMAÑO

10 x 6

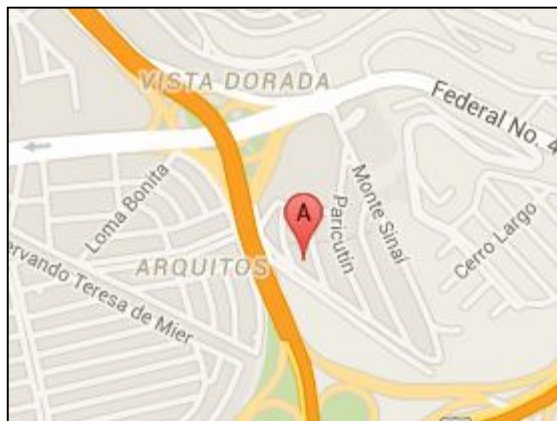

Sistema Integral de Monitoreo de Espectaculares
Reporte de recorrido

Del: 18/03/2015
Hasta: 19/03/2015
Usuario: exurveyqro
Proceso: PEF 2014-2015

Identificador	40976	Estado	QUERETARO
Ticket	59957	Municipio	QUERETARO
Fecha de recorrido	19/03/2015 16:06	Colonia	vista hermosa
Latitud	20.58933749	Calle	monte sinai
Longitud	-100.36113936	Numero	sin numero
Device ID	IFE-Desktop v1.0	Distrito	
Partido	Partido Revolucionario Institucional	Cargo	Genérico Federal
Candidato			
Otro Candidato	sin candidato		

Observaciones: distrito 04 espectacular



TIPO DE ANUNCIO

Panorámicos

TAMAÑO

10 x 6

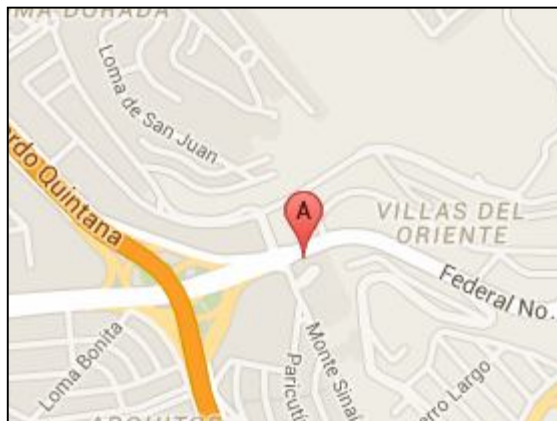

Sistema Integral de Monitoreo de Espectaculares
Reporte de recorrido

Del: 18/03/2015
Hasta: 19/03/2015
Usuario: exurveyqro
Proceso: PEF 2014-2015

Identificador	40977	Estado	QUERETARO
Ticket	59957	Municipio	QUERETARO
Fecha de recorrido	19/03/2015 16:17	Colonia	carretera mexico queretaro
Latitud	20.57884782	Calle	carretera mexico queretaro
Longitud	-100.3786321	Numero	sin numero
Device ID	IFE-Desktop v1.0	Distrito	
Partido	Partido Revolucionario Institucional	Cargo	Genérico Federal
Candidato			
Otro Candidato	sin candidato		

Observaciones: distrito 04 Iona

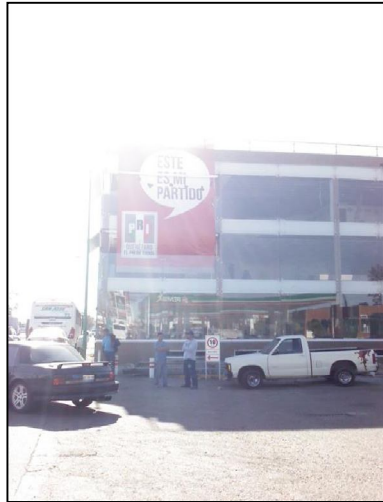

TIPO DE ANUNCIO

Mantas

TAMAÑO

4 x 6



Sistema Integral de Monitoreo de Espectaculares
Reporte de recorrido

Del: 18/03/2015
Hasta: 19/03/2015
Usuario: exurveyqro
Proceso: PEF 2014-2015

Identificador	40978	Estado	QUERETARO
Ticket	59957	Municipio	QUERETARO
Fecha de recorrido	19/03/2015 16:24	Colonia	estrella
Latitud	20.57769971	Calle	carretera mexico queretaro
Longitud	-100.38172197	Numero	sin numero
Device ID	IFE-Desktop v1.0	Distrito	
Partido	Partido Revolucionario Institucional	Cargo	Genérico Federal
Candidato			
Otro Candidato	sin candidato		

Observaciones: distrito 04 espectacular



TIPO DE ANUNCIO

Panorámicos

TAMAÑO

10 x 6



Sistema Integral de Monitoreo de Espectaculares
Reporte de recorrido

Del: 18/03/2015
Hasta: 19/03/2015
Usuario: exurveyqro
Proceso: PEF 2014-2015

Identificador	40980	Estado	QUERETARO
Ticket	59957	Municipio	QUERETARO
Fecha de recorrido	19/03/2015 16:41	Colonia	
Latitud	20.57829562	Calle	carretera mexico queretaro
Longitud	-100.37891701	Numero	sin numero
Device ID	IFE-Desktop v1.0	Distrito	
Partido	Partido Revolucionario Institucional	Cargo	Genérico Federal
Candidato			
Otro Candidato	sin candidato		

Observaciones: distrito 04 barda
coalicion PRI VERDE ECOLOGISTA DE MEXICO



TIPO DE ANUNCIO

Muros

TAMAÑO

40 x 5

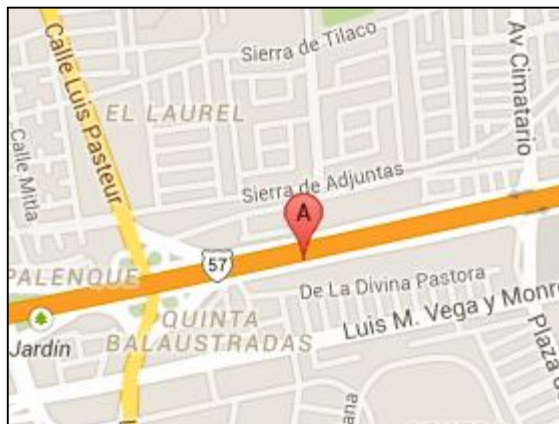

Sistema Integral de Monitoreo de Espectaculares
Reporte de recorrido

Del: 18/03/2015
Hasta: 19/03/2015
Usuario: exurveyqro
Proceso: PEF 2014-2015

Identificador	40983	Estado	QUERETARO
Ticket	59957	Municipio	QUERETARO
Fecha de recorrido	19/03/2015 17:05	Colonia	carretera mexico queretaro
Latitud	20.58166913	Calle	carretera mexico queretaro
Longitud	-100.36525407	Numero	sin numero
Device ID	IFE-Desktop v1.0	Distrito	
Partido	Partido Revolucionario Institucional	Cargo	Genérico Federal
Candidato			
Otro Candidato	sin candidato		

Observaciones: distrito 04 barda



TIPO DE ANUNCIO

Muros

TAMAÑO

40 x 3

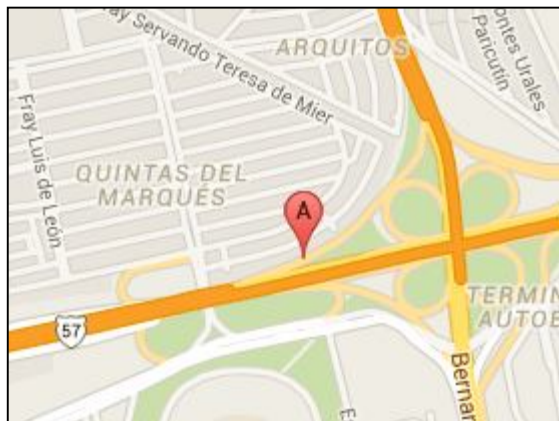

Sistema Integral de Monitoreo de Espectaculares
Reporte de recorrido

Del: 20/03/2015
Hasta: 27/03/2015
Usuario: exurveyson
Proceso: PEF 2014-2015

Identificador	41464	Estado	SONORA
Ticket	60155	Municipio	HERMOSILLO
Fecha de recorrido	27/03/2015 09:12	Colonia	palmar del sol
Latitud	29.07842257	Calle	callejon guayparin
Longitud	-110.98161469	Numero	s/n
Device ID	IFE-Desktop v1.0	Distrito	
Partido	Partido Revolucionario Institucional	Cargo	Genérico
Candidato			
Otro Candidato			

Observaciones: frente a negoplaza las palmas



TIPO DE ANUNCIO

Panorámicos

TAMAÑO

12 x 6



Sistema Integral de Monitoreo de Espectaculares
Reporte de recorrido

Del: 20/03/2015
Hasta: 27/03/2015
Usuario: exurveyson
Proceso: PEF 2014-2015

Identificador	41471	Estado	SONORA
Ticket	60155	Municipio	HERMOSILLO
Fecha de recorrido	27/03/2015 10:21	Colonia	fovisste
Latitud	29.06110167	Calle	boulevard solidaridad
Longitud	-110.96659031	Numero	s/n
Device ID	IFE-Desktop v1.0	Distrito	
Partido	Partido Revolucionario Institucional	Cargo	Genérico
Candidato			
Otro Candidato			

Observaciones: en puente peatonal

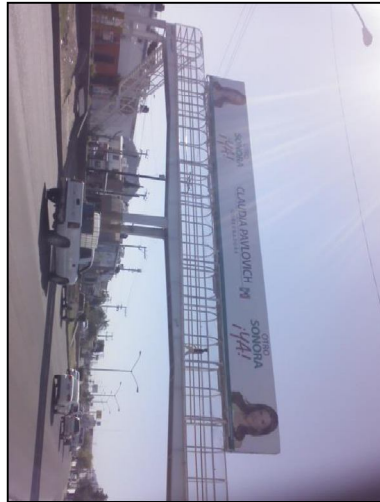

TIPO DE ANUNCIO

Panorámicos

TAMAÑO

20 x 2



Sistema Integral de Monitoreo de Espectaculares
Reporte de recorrido

Del: 20/03/2015
Hasta: 27/03/2015
Usuario: exurveyson
Proceso: PEF 2014-2015

Identificador	41472	Estado	SONORA
Ticket	60155	Municipio	HERMOSILLO
Fecha de recorrido	27/03/2015 10:29	Colonia	fovisste
Latitud	29.0599464	Calle	boulevard solidaridad
Longitud	-110.96650527	Numero	s/n
Device ID	IFE-Desktop v1.0	Distrito	
Partido	Partido Revolucionario Institucional	Cargo	Genérico
Candidato			
Otro Candidato			

Observaciones: paletteria

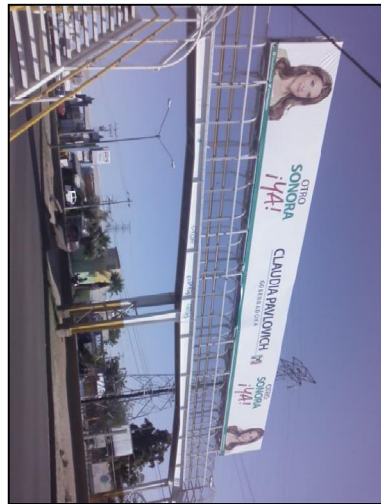

TIPO DE ANUNCIO

Panorámicos

TAMAÑO

20 x 3



Sistema Integral de Monitoreo de Espectaculares
Reporte de recorrido

Del: 20/03/2015
Hasta: 27/03/2015
Usuario: exurveyson
Proceso: PEF 2014-2015

Identificador	41477	Estado	SONORA
Ticket	60155	Municipio	HERMOSILLO
Fecha de recorrido	27/03/2015 11:13	Colonia	villa de seris
Latitud	29.03922306	Calle	boulevard vildosola
Longitud	-110.95836133	Numero	s/n
Device ID	IFE-Desktop v1.0	Distrito	
Partido	Partido Revolucionario Institucional	Cargo	Genérico
Candidato			
Otro Candidato			

Observaciones: junto a oxo



TIPO DE ANUNCIO

Panorámicos

TAMAÑO

10 x 6





Sistema Integral de Monitoreo de Espectaculares

Reporte de recorrido

Del: 20/03/2015
Hasta: 27/03/2015
Usuario: exurveyson
Proceso: PEF 2014-2015

Identificador	41480	Estado	SONORA
Ticket	60155	Municipio	HERMOSILLO
Fecha de recorrido	27/03/2015 11:35	Colonia	emiliano zapata
Latitud	29.0491881	Calle	boulevard vildosola
Longitud	-110.95662374	Numero	s/n
Device ID	IFE-Desktop v1.0	Distrito	
Partido	Partido Revolucionario Institucional	Cargo	Genérico
Candidato			
Otro Candidato			

Observaciones: frente a la hacienda restaurant

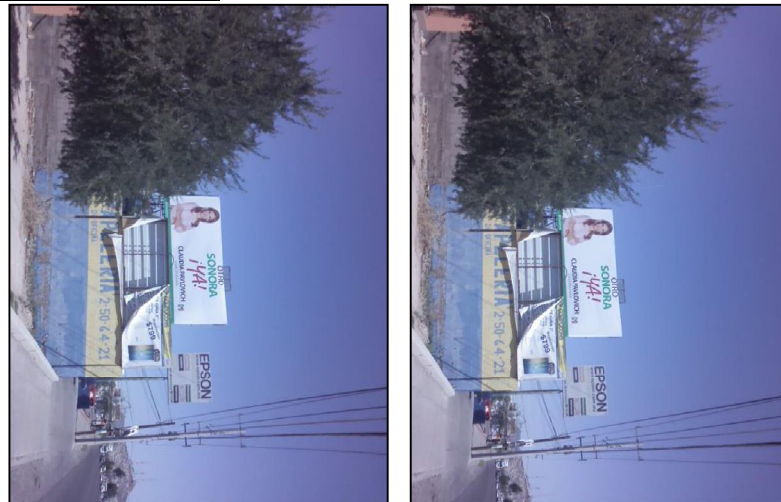

TIPO DE ANUNCIO

Panorámicos

TAMAÑO

10 x 6



Sistema Integral de Monitoreo de Espectaculares
Reporte de recorrido

Del: 20/03/2015
Hasta: 27/03/2015
Usuario: exurveyson
Proceso: PEF 2014-2015

Identificador	41489	Estado	SONORA
Ticket	60155	Municipio	HERMOSILLO
Fecha de recorrido	27/03/2015 13:08	Colonia	zona industrial ferrocarril
Latitud	29.0976743	Calle	blvd enrique mazon lopez
Longitud	-110.92523573	Numero	s/n
Device ID	IFE-Desktop v1.0	Distrito	
Partido	Partido Revolucionario Institucional	Cargo	Genérico
Candidato			
Otro Candidato			

Observaciones: frente a circulo llantero

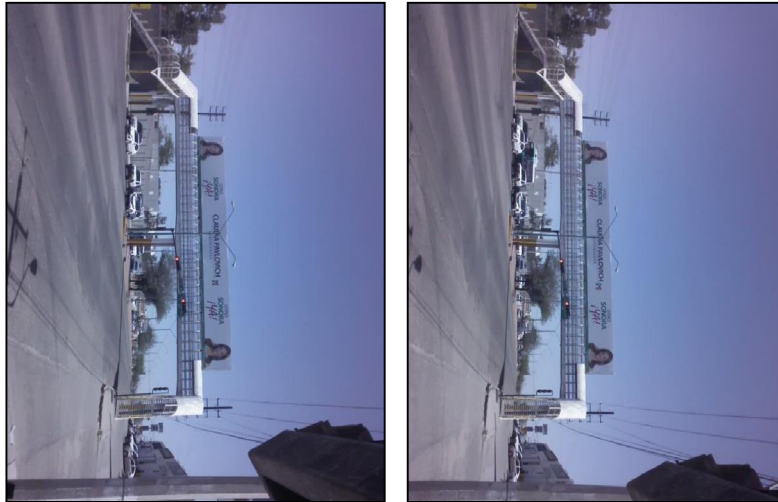

TIPO DE ANUNCIO

Panorámicos

TAMAÑO

20 x 3





Sistema Integral de Monitoreo de Espectaculares

Reporte de recorrido

Del: 20/03/2015
Hasta: 27/03/2015
Usuario: exurveyson
Proceso: PEF 2014-2015

Identificador	41490	Estado	SONORA
Ticket	60155	Municipio	HERMOSILLO
Fecha de recorrido	27/03/2015 13:14	Colonia	san luis
Latitud	29.09778108	Calle	blvd enrique mazon
Longitud	-110.92452004	Numero	s/n
Device ID	IFE-Desktop v1.0	Distrito	
Partido	Partido Revolucionario Institucional	Cargo	Genérico
Candidato			
Otro Candidato			

Observaciones: frente a escuela

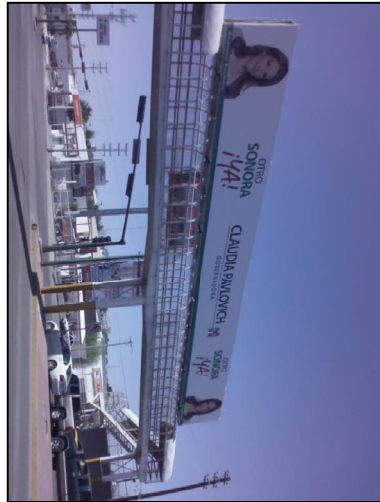
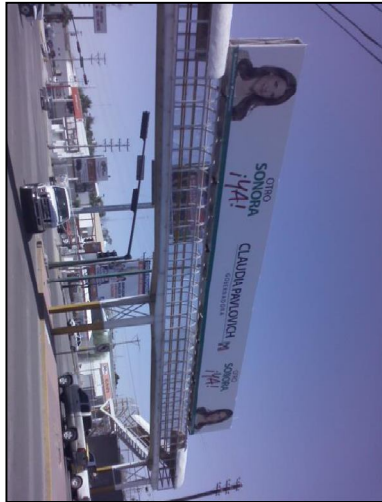

TIPO DE ANUNCIO

Puentes

TAMAÑO

20 x 3



Sistema Integral de Monitoreo de Espectaculares
Reporte de recorrido

Del: 20/03/2015
Hasta: 27/03/2015
Usuario: exurveyson
Proceso: PEF 2014-2015

Identificador	41493	Estado	SONORA
Ticket	60155	Municipio	HERMOSILLO
Fecha de recorrido	27/03/2015 13:41	Colonia	cafe combate
Latitud	29.12111992	Calle	rogelio villanueva
Longitud	-110.912155	Numero	s/n
Device ID	IFE-Desktop v1.0	Distrito	
Partido	Partido Revolucionario Institucional	Cargo	Genérico
Candidato			
Otro Candidato			

Observaciones: en lote baldio



TIPO DE ANUNCIO

Panorámicos

TAMAÑO

10 x 4



Sistema Integral de Monitoreo de Espectaculares
Reporte de recorrido

Del: 19/03/2015
Hasta: 20/03/2015
Usuario: exurveyzac
Proceso: PEF 2014-2015

Identificador	40998	Estado	ZACATECAS
Ticket	59969	Municipio	ZACATECAS
Fecha de recorrido	19/03/2015 11:07	Colonia	jusus gonzalez ortega 1era seccion
Latitud	22.75773738	Calle	simon bolivar
Longitud	-102.59747877	Numero	sin numero
Device ID	IFE-Desktop v1.0	Distrito	
Partido	Partido Revolucionario Institucional	Cargo	Genérico
Candidato			
Otro Candidato			

Observaciones:



TIPO DE ANUNCIO

Muros

TAMAÑO

7 x 2

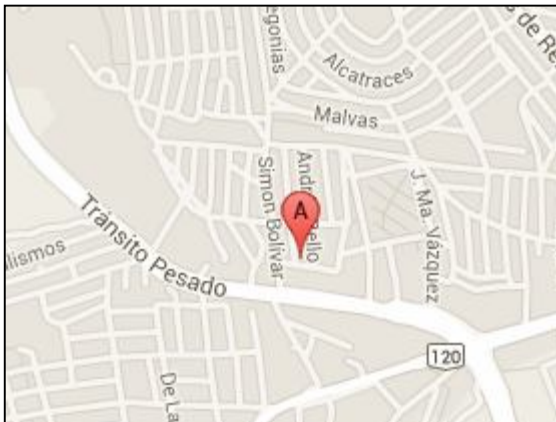

Sistema Integral de Monitoreo de Espectaculares
Reporte de recorrido

Del: 19/03/2015
Hasta: 20/03/2015
Usuario: exurveyzac
Proceso: PEF 2014-2015

Identificador	41017	Estado	ZACATECAS
Ticket	59969	Municipio	ZACATECAS
Fecha de recorrido	19/03/2015 13:14	Colonia	benito Juarez
Latitud	22.76081628	Calle	cerro de las campanas
Longitud	-102.5905718	Numero	sin numero
Device ID	IFE-Desktop v1.0	Distrito	
Partido	Partido Revolucionario Institucional	Cargo	Diputado
Candidato			
Otro Candidato	hector pastor		

Observaciones: proceso pasado

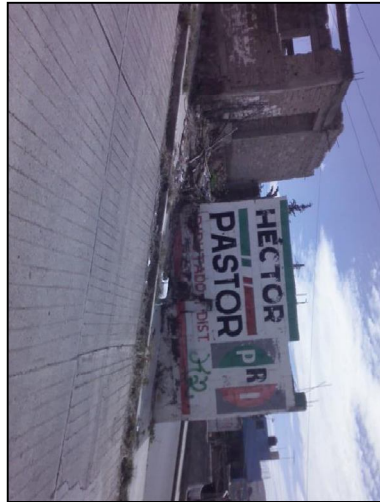

TIPO DE ANUNCIO

Muros

TAMAÑO

5 x 2

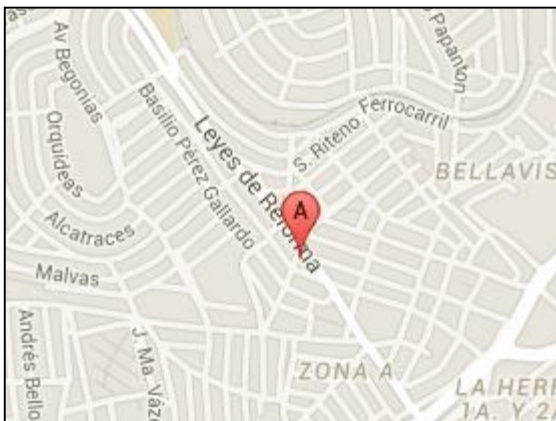



Sistema Integral de Monitoreo de Espectaculares

Reporte de recorrido

Del: 19/03/2015
Hasta: 20/03/2015
Usuario: exurveyzac
Proceso: PEF 2014-2015

Identificador	41027	Estado	ZACATECAS
Ticket	59969	Municipio	ZACATECAS
Fecha de recorrido	19/03/2015 14:35	Colonia	jesus gonzalez ortega 1era seccion
Latitud	22.75843016	Calle	calzada heroes de reforma
Longitud	-102.60089282	Numero	sin numero
Device ID	IFE-Desktop v1.0	Distrito	
Partido	Partido Revolucionario Institucional	Cargo	Genérico
Candidato			
Otro Candidato			

Observaciones:



TIPO DE ANUNCIO

Muros

TAMAÑO

9 x 2

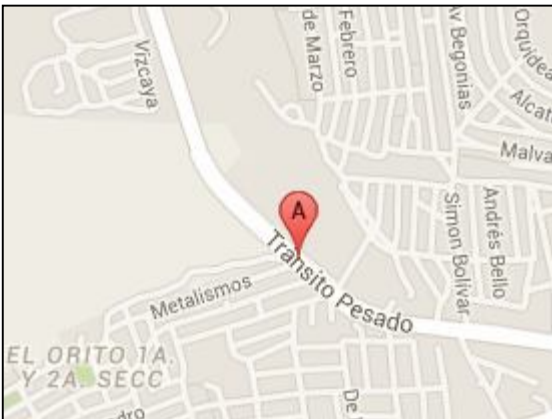

Sistema Integral de Monitoreo de Espectaculares
Reporte de recorrido

Del: 19/03/2015
Hasta: 20/03/2015
Usuario: exurveyzac
Proceso: PEF 2014-2015

Identificador	41032	Estado	ZACATECAS
Ticket	59969	Municipio	ZACATECAS
Fecha de recorrido	19/03/2015 15:33	Colonia	el orito segunda seccion
Latitud	22.75773906	Calle	santa rosa
Longitud	-102.602065	Numero	sin numero
Device ID	IFE-Desktop v1.0	Distrito	
Partido	Partido Revolucionario Institucional	Cargo	Genérico Federal
Candidato			
Otro Candidato	arnoldo rodriguez		

Observaciones: proceso pasado



TIPO DE ANUNCIO

Mantas

TAMAÑO

1 x 1

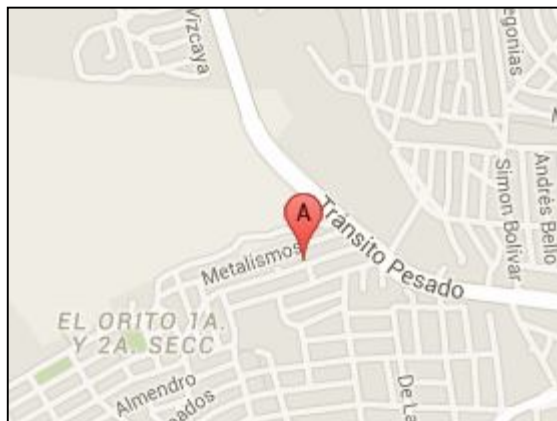

Sistema Integral de Monitoreo de Espectaculares
Reporte de recorrido

Del: 19/03/2015
Hasta: 20/03/2015
Usuario: exurveyzac
Proceso: PEF 2014-2015

Identificador	41035	Estado	ZACATECAS
Ticket	59969	Municipio	ZACATECAS
Fecha de recorrido	19/03/2015 15:51	Colonia	estrella de oro
Latitud	22.75606312	Calle	niquel
Longitud	-102.59711798	Numero	sin numero
Device ID	IFE-Desktop v1.0	Distrito	
Partido	Partido Revolucionario Institucional	Cargo	Diputado
Candidato			
Otro Candidato	hector pastor		

Observaciones: proceso pasado

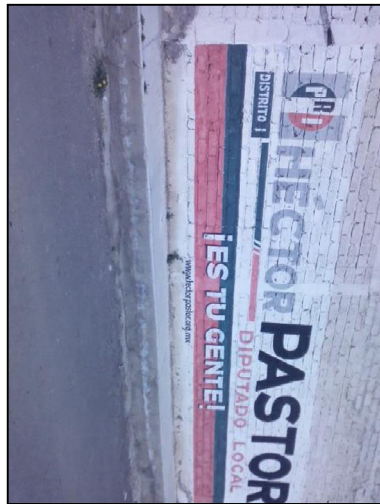

TIPO DE ANUNCIO

Muros

TAMAÑO

10 x 2





Sistema Integral de Monitoreo de Espectaculares

Reporte de recorrido

Del: 19/03/2015
Hasta: 20/03/2015
Usuario: exurveyzac
Proceso: PEF 2014-2015

Identificador	41037	Estado	ZACATECAS
Ticket	59969	Municipio	ZACATECAS
Fecha de recorrido	19/03/2015 16:25	Colonia	luis donaldo colosio
Latitud	22.77571962	Calle	panfilo natera
Longitud	-102.5926029	Numero	204
Device ID	IFE-Desktop v1.0	Distrito	
Partido	Partido Revolucionario Institucional	Cargo	Genérico
Candidato			
Otro Candidato			

Observaciones:



TIPO DE ANUNCIO

Muros

TAMAÑO

15 x 3



Sistema Integral de Monitoreo de Espectaculares
Reporte de recorrido

Del: 19/03/2015
Hasta: 20/03/2015
Usuario: exurveyzac
Proceso: PEF 2014-2015

Identificador	41041	Estado	ZACATECAS
Ticket	59969	Municipio	ZACATECAS
Fecha de recorrido	19/03/2015 17:01	Colonia	fraccionamiento lomas del capulin
Latitud	22.7658519	Calle	calza heroes de chapultepec
Longitud	-102.5810825	Numero	sin numero
Device ID	IFE-Desktop v1.0	Distrito	
Partido	Partido Revolucionario Institucional	Cargo	Genérico
Candidato			
Otro Candidato			

Observaciones:



TIPO DE ANUNCIO

Muros

TAMAÑO

28 x 4



Sistema Integral de Monitoreo de Espectaculares
Reporte de recorrido

Del: 19/03/2015
Hasta: 20/03/2015
Usuario: exurveyzac
Proceso: PEF 2014-2015

Identificador	41042	Estado	ZACATECAS
Ticket	59969	Municipio	ZACATECAS
Fecha de recorrido	19/03/2015 17:16	Colonia	lomas del campestre
Latitud	22.76163572	Calle	calzada garcia salinas
Longitud	-102.55194829	Numero	sin numero
Device ID	IFE-Desktop v1.0	Distrito	
Partido	Partido Revolucionario Institucional	Cargo	Genérico
Candidato			
Otro Candidato			

Observaciones:



TIPO DE ANUNCIO

Muros

TAMAÑO

10 x 2





Sistema Integral de Monitoreo de Espectaculares

Reporte de recorrido

Del: 19/03/2015
Hasta: 20/03/2015
Usuario: exurveyzac
Proceso: PEF 2014-2015

Identificador	41048	Estado	ZACATECAS
Ticket	59969	Municipio	ZACATECAS
Fecha de recorrido	19/03/2015 18:04	Colonia	general panfilo natera
Latitud	22.7665068	Calle	panfilo natera
Longitud	-102.57232849	Numero	sin numero
Device ID	IFE-Desktop v1.0	Distrito	
Partido	Partido Revolucionario Institucional	Cargo	Genérico
Candidato			
Otro Candidato			

Observaciones:



TIPO DE ANUNCIO

Muros

TAMAÑO

10 x 2

