

Sistema Integral de Monitoreo de Espectaculares

Reporte de recorrido

Usuario perla.gutierrez

Id Encuesta: 20296 - Ticket:3588 - Estatus: Autorizado

Período Electoral	CAMPAÑA
Ámbito	Local
Partido Político	ENCUENTRO SOCIAL
Otro Partido	
Nombre Candidato	ANDRES ACOSTA
Descripción del Cargo	DIPUTADO LOCAL
Otro Cargo	
Lema / Versión	CONTIGO SEGURO GANAMOS

Entidad	BAJA CALIFORNIA SUR
Municipio	LA PAZ
Colonia	FRANCISCO VILLA
Calle	CONSTITUCION
Número	3225
Entre calle	3 DE MAYO
Y Calle	AYUNTAMIENTO
C.P.	23040
Referencia	CASA PART
Distritos Federales	
Distritos Locales	DISTRITO I

Observaciones CADA PART

Tamaño Ancho: 1.2 metros, alto: 1 metros

Tipo Anuncio MANTAS



Sistema Integral de Monitoreo de Espectaculares

Reporte de recorrido

Usuario perla.gutierrez

Id Encuesta: 20301 - Ticket:3588 - Estatus: Autorizado

Período Electoral	CAMPAÑA
Ámbito	Local
Partido Político	ENCUENTRO SOCIAL
Otro Partido	
Nombre Candidato	ANDRES ACOSTA
Descripción del Cargo	DIPUTADO LOCAL
Otro Cargo	
Lema / Versión	CONTIGO SEGURO GANAMOS

Entidad	BAJA CALIFORNIA SUR
Municipio	LA PAZ
Colonia	FRANCISCO VILLA
Calle	5 DE MAYO
Número	S/N
Entre calle	MARGARITA MAZA DE JUAREZ
Y Calle	SIN NOMBRE
C.P.	23040
Referencia	TALLER MECANICO
Distritos Federales	
Distritos Locales	DISTRITO I

Observaciones

Tamaño Ancho: 1.5 metros, alto: .8 metros

Tipo Anuncio MANTAS



Sistema Integral de Monitoreo de Espectaculares

Reporte de recorrido

Usuario perla.gutierrez

Id Encuesta: 20404 - Ticket:3599 - Estatus: Autorizado

Período Electoral	CAMPAÑA
Ámbito	Local
Partido Político	ENCUENTRO SOCIAL
Otro Partido	
Nombre Candidato	ELIZABETH WAYAS
Descripción del Cargo	PRESIDENTE MUNICIPAL
Otro Cargo	
Lema / Versión	.

Entidad	BAJA CALIFORNIA SUR
Municipio	LA PAZ
Colonia	20 DE NOVIEMBRE
Calle	MARGARITA MAZA DE JUAREZ
Número	S/N
Entre calle	NICOLAS BRAVO
Y Calle	ALLENDE
C.P.	23060
Referencia	TERRENO BALDIO
Distritos Federales	
Distritos Locales	DISTRITO II

Observaciones

Tamaño Ancho: 5 metros, alto: 2 metros

Tipo Anuncio MUROS

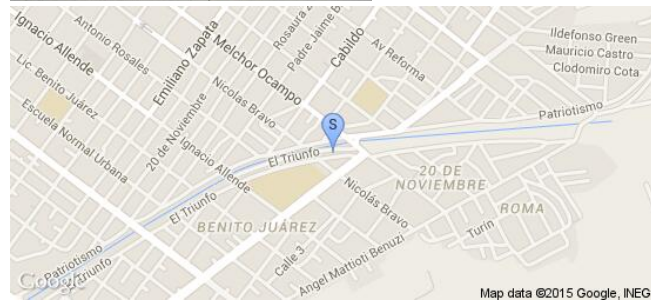

Sistema Integral de Monitoreo de Espectaculares

Reporte de recorrido

Usuario antonio.amador

Id Encuesta: 20746 - Ticket:3642 - Estatus: Autorizado

Período Electoral	CAMPAÑA
Ámbito	Local
Partido Político	ENCUENTRO SOCIAL
Otro Partido	
Nombre Candidato	JOVAN MURILLO
Descripción del Cargo	DIPUTADO LOCAL
Otro Cargo	
Lema / Versión	POR LEYES JUSTAS Y EQUITATIVAS

Entidad	BAJA CALIFORNIA SUR
Municipio	LA PAZ
Colonia	UNIDAD DOMINGO CABALLO FELIX
Calle	BOULEVARD FORJADORES
Número	SN
Entre calle	COLIMA
Y Calle	JALISCO
C.P.	23079
Referencia	SR
Distritos Federales	
Distritos Locales	DISTRITO III

Observaciones

Tamaño Ancho: 1 metros, alto: 1.2 metros

Tipo Anuncio MANTAS



Sistema Integral de Monitoreo de Espectaculares

Reporte de recorrido

Usuario perla.gutierrez

Id Encuesta: 20757 - Ticket:3644 - Estatus: Autorizado

Período Electoral	CAMPAÑA
Ámbito	Local
Partido Político	ENCUENTRO SOCIAL
Otro Partido	
Nombre Candidato	JOVAN MURILLO
Descripción del Cargo	DIPUTADO LOCAL
Otro Cargo	
Lema / Versión	POR LEYES JUSTAS Y EQUITATIVAS

Entidad	BAJA CALIFORNIA SUR
Municipio	LA PAZ
Colonia	FRACC GARZAS
Calle	NAYARIT
Número	S/N
Entre calle	DURANGO
Y Calle	CHIAPAS
C.P.	23098
Referencia	CASA PART
Distritos Federales	
Distritos Locales	DISTRITO III

Observaciones

Tamaño Ancho: 1.2 metros, alto: 1.5 metros

Tipo Anuncio MANTAS

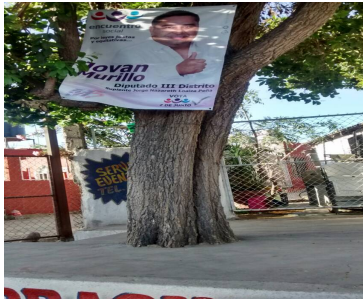

Sistema Integral de Monitoreo de Espectaculares

Reporte de recorrido

Usuario perla.gutierrez

Id Encuesta: 20765 - Ticket:3644 - Estatus: Autorizado

Período Electoral	CAMPAÑA
Ámbito	Local
Partido Político	ENCUENTRO SOCIAL
Otro Partido	
Nombre Candidato	ELIZABETH WAYAS
Descripción del Cargo	PRESIDENTE MUNICIPAL
Otro Cargo	
Lema / Versión	.

Entidad	BAJA CALIFORNIA SUR
Municipio	LA PAZ
Colonia	U HAB DOMINGO CARBALLO
Calle	BLVD FORJADORES
Número	S/N
Entre calle	JALUSCO
Y Calle	COLIMA
C.P.	23079
Referencia	FRENTE CASH GO
Distritos Federales	
Distritos Locales	DISTRITO III

Observaciones

Tamaño Ancho: 14 metros, alto: 1.7 metros

Tipo Anuncio MUROS



Sistema Integral de Monitoreo de Espectaculares

Reporte de recorrido

Usuario perla.gutierrez

Id Encuesta: 20766 - Ticket:3644 - Estatus: Autorizado

Período Electoral	CAMPAÑA
Ámbito	Local
Partido Político	ENCUENTRO SOCIAL
Otro Partido	
Nombre Candidato	JOVAN MURILLO
Descripción del Cargo	DIPUTADO LOCAL
Otro Cargo	
Lema / Versión	POR LEYES JUSTAS Y EQUITATIVAS

Entidad	BAJA CALIFORNIA SUR
Municipio	LA PAZ
Colonia	U HAB DOMINGO CARBALLO
Calle	BLVD FORJADORES
Número	S/N
Entre calle	JALUSCO
Y Calle	COLIMA
C.P.	23079
Referencia	FRENTE SUPER POLLO
Distritos Federales	
Distritos Locales	DISTRITO III

Observaciones

Tamaño Ancho: 1 metros, alto: 1.5 metros

Tipo Anuncio MANTAS



Sistema Integral de Monitoreo de Espectaculares

Reporte de recorrido

Usuario antonio.amador

Id Encuesta: 24253 - Ticket:4086 - Estatus: Autorizado

Período Electoral	CAMPAÑA
Ámbito	Local
Partido Político	ENCUENTRO SOCIAL
Otro Partido	
Nombre Candidato	JOVAN MURILLO
Descripción del Cargo	DIPUTADO LOCAL
Otro Cargo	
Lema / Versión	EL PARTIDO DE LA FAMILIA POR LEYES JUSTAS Y EQUITATIVAS

Entidad	BAJA CALIFORNIA SUR
Municipio	LA PAZ
Colonia	UNIDAD DOMINGO CABALLO FELIX
Calle	BOULEVARD FORJADORES
Número	SN
Entre calle	COLIMA
Y Calle	JALISCO
C.P.	23079
Referencia	FRENTE A SUPER POLLO
Distritos Federales	
Distritos Locales	DISTRITO III

Observaciones

Tamaño Ancho: 5 metros, alto: 2 metros

Tipo Anuncio MANTAS



Sistema Integral de Monitoreo de Espectaculares
Reporte de recorrido

Usuario perla.gutierrez

Id Encuesta: 58814 - Ticket:17601 - Estatus: Autorizado

Período Electoral	CAMPAÑA
Ámbito	Local
Partido Político	ENCUENTRO SOCIAL
Otro Partido	
Nombre Candidato	JOAQUÍN TELLO DE MENESES
Descripción del Cargo	PRESIDENTE MUNICIPAL
Otro Cargo	
Lema / Versión	NINGUNO
Observaciones	NINGUNA

Entidad	BAJA CALIFORNIA SUR
Municipio	LOS CABOS
Colonia	POBLACIÓN LAS VEREDAS
Calle	LA FLORESTA
Número	SN
Entre calle	CARDON
Y Calle	PALO DE ARCO
C.P.	23000
Referencia	SN
Distritos Federales	
Distritos Locales	DISTRITO VII

Tamaño Ancho: 8 metros, alto: 2 metros

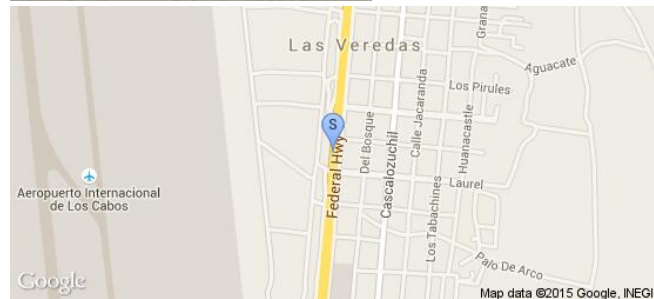
Tipo Anuncio PANORÁMICOS

Sistema Integral de Monitoreo de Espectaculares

Reporte de recorrido

Usuario antonio.micet

Id Encuesta: 17209 - Ticket:3083 - Estatus:Autorizado

Período Electoral CAMPAÑA
Ámbito Local

Partido Político ENCUENTRO SOCIAL

Otro Partido

Nombre Candidato FARAH BAEZA

Descripción del Cargo DIPUTADO LOCAL

Otro Cargo

Lema / Versión HAGAMOSLO NOSOTROS

Observaciones DOMICILIO PARTICULAR CON PROPAGANDA TIPO ETIQUETA EN LA PUERTA

Entidad CAMPECHE
Municipio CAMPECHE
Colonia BARRIO DE SAN FRANCISCO
Calle AV MIGUEL ALEMAN
Número 65
Entre calle 45
Y Calle ROSALES
C.P. 24010
Referencia A UN LADO DE FIXEDCOM
Distritos Federales
Distritos Locales DISTRITO I

Tamaño Ancho: .2 metros, alto: .1 metros

Tipo Anuncio PROPAGANDA UTILITARIA

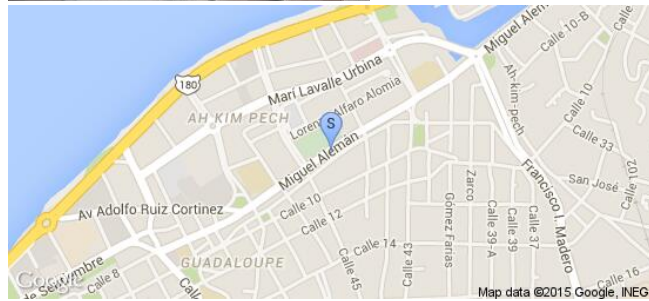
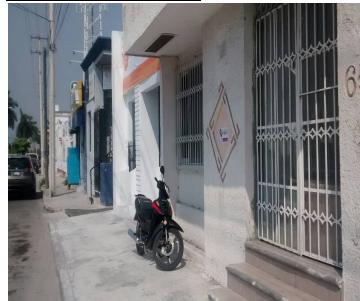

Sistema Integral de Monitoreo de Espectaculares

Reporte de recorrido

Usuario antonio.micet

Id Encuesta: 17609 - Ticket:3146 - Estatus:Autorizado

Período Electoral	CAMPAÑA
Ámbito	Local
Partido Político	ENCUENTRO SOCIAL
Otro Partido	
Nombre Candidato	RAFAEL LEZAMA
Descripción del Cargo	PRESIDENTE MUNICIPAL
Otro Cargo	
Lema / Versión	HAGAMOSLO NOSOTROS

Entidad	CAMPECHE
Municipio	CAMPECHE
Colonia	VILLAS DEL RIO
Calle	AV FRANCISCO I MADERO
Número	S/N
Entre calle	AV GOBERNADORES
Y Calle	RIO CANDELARIA
C.P.	24020
Referencia	EN HAMBURGUESAS PINKUS
Distritos Federales	
Distritos Locales	DISTRITO I

Observaciones	PROPAGANDA A PRESIDENTE MUNICIPAL NO LLEVA DISTRITO
----------------------	---

Tamaño	Ancho: 3.5 metros, alto: 2.5 metros
---------------	-------------------------------------

Tipo Anuncio	MANTAS
---------------------	--------

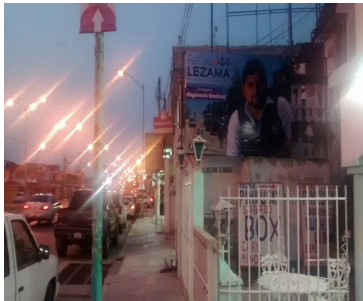

Sistema Integral de Monitoreo de Espectaculares
Reporte de recorrido

Usuario antonio.micet

Id Encuesta: 18441 - Ticket:3277 - Estatus: Autorizado

Período Electoral	CAMPAÑA
Ámbito	Local
Partido Político	ENCUENTRO SOCIAL
Otro Partido	
Nombre Candidato	LUIS E. CARRILLO
Descripción del Cargo	DIPUTADO LOCAL
Otro Cargo	
Lema / Versión	GESTION Y SERVICIO PARA TODOS

Entidad	CAMPECHE
Municipio	HECELCHAKÁN
Colonia	LA CONQUISTA
Calle	9
Número	S/N
Entre calle	9 A
Y Calle	10
C.P.	24900
Referencia	AL LADO DE PAPELERIA EL RETORNO
Distritos Federales	
Distritos Locales	DISTRITO XIX

Observaciones
Tamaño Ancho: 4 metros, alto: 2 metros

Tipo Anuncio MUROS

Sistema Integral de Monitoreo de Espectaculares

Reporte de recorrido

Usuario antonio.micet

Id Encuesta: 18442 - Ticket:3277 - Estatus: Autorizado

Período Electoral	CAMPAÑA
Ámbito	Local
Partido Político	ENCUENTRO SOCIAL
Otro Partido	
Nombre Candidato	JOSÉ BRITO
Descripción del Cargo	PRESIDENTE MUNICIPAL
Otro Cargo	
Lema / Versión	MI OBJETIVO ES SERVIR Y SERVIR BIEN

Entidad	CAMPECHE
Municipio	HECELCHAKÁN
Colonia	LA CONQUISTA
Calle	9
Número	S/N
Entre calle	9 A
Y Calle	10
C.P.	24900
Referencia	A UN COSTADO DE PAPELERÍA LA CONQUISTA
Distritos Federales	
Distritos Locales	DISTRITO XIX

Observaciones

Tamaño Ancho: 4 metros, alto: 2 metros

Tipo Anuncio MUROS



Sistema Integral de Monitoreo de Espectaculares

Reporte de recorrido

Usuario antonio.micet

Id Encuesta: 18471 - Ticket:3281 - Estatus: Autorizado

Período Electoral	CAMPAÑA
Ámbito	Local
Partido Político	ENCUENTRO SOCIAL
Otro Partido	
Nombre Candidato	JOSÉ BRITO
Descripción del Cargo	PRESIDENTE MUNICIPAL
Otro Cargo	
Lema / Versión	MI OBJETIVO ES SERVIR Y SERVIR BIEN

Entidad	CAMPECHE
Municipio	HECELCHAKÁN
Colonia	LA CONQUISTA
Calle	9
Número	S/N
Entre calle	10
Y Calle	9 A
C.P.	24900
Referencia	BARDA EN TENDEJON MARY
Distritos Federales	
Distritos Locales	DISTRITO XIX

Observaciones

Tamaño Ancho: 4 metros, alto: .5 metros

Tipo Anuncio MUROS



Sistema Integral de Monitoreo de Espectaculares

Reporte de recorrido

Usuario antonio.micet

Id Encuesta: 18474 - Ticket:3281 - Estatus: Autorizado

Período Electoral	CAMPAÑA
Ámbito	Local
Partido Político	ENCUENTRO SOCIAL
Otro Partido	
Nombre Candidato	JOSÉ BRITO
Descripción del Cargo	PRESIDENTE MUNICIPAL
Otro Cargo	
Lema / Versión	MI OBJETIVO ES SERVIR Y SERVIR BIEN

Entidad	CAMPECHE
Municipio	HECELCHAKÁN
Colonia	LA CONQUISTA
Calle	9
Número	S/N
Entre calle	18
Y Calle	20
C.P.	24800
Referencia	A UNA CUADRA DE DICONSA
Distritos Federales	
Distritos Locales	DISTRITO XIX

Observaciones

Tamaño Ancho: 4 metros, alto: .5 metros

Tipo Anuncio MUROS



Sistema Integral de Monitoreo de Espectaculares

Reporte de recorrido

Usuario antonio.micet

Id Encuesta: 18475 - Ticket:3281 - Estatus: Autorizado

Período Electoral	CAMPAÑA
Ámbito	Local
Partido Político	ENCUENTRO SOCIAL
Otro Partido	
Nombre Candidato	LUIS E. CARRILLO
Descripción del Cargo	DIPUTADO LOCAL
Otro Cargo	
Lema / Versión	GESTION Y SERVICIO PARA TODOS

Entidad	CAMPECHE
Municipio	HECELCHAKÁN
Colonia	LA CONQUISTA
Calle	9
Número	S/N
Entre calle	18
Y Calle	20
C.P.	24800
Referencia	A UNA CUADRA DE DICONSA
Distritos Federales	
Distritos Locales	DISTRITO XIX

Observaciones

Tamaño Ancho: 3 metros, alto: 4 metros

Tipo Anuncio MUROS

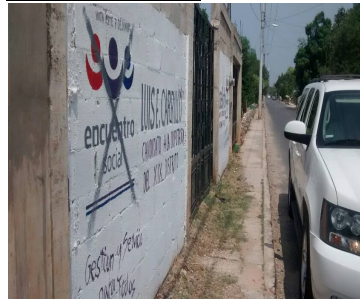

Sistema Integral de Monitoreo de Espectaculares

Reporte de recorrido

Usuario antonio.micet

Id Encuesta: 18476 - Ticket:3281 - Estatus: Autorizado

Período Electoral	CAMPAÑA
Ámbito	Local
Partido Político	ENCUENTRO SOCIAL
Otro Partido	
Nombre Candidato	JOSÉ BRITO
Descripción del Cargo	PRESIDENTE MUNICIPAL
Otro Cargo	
Lema / Versión	MI OBJETIVO ES SERVIR Y SERVIR BIEN

Entidad	CAMPECHE
Municipio	HECELCHAKÁN
Colonia	LA CONQUISTA
Calle	9
Número	S/N
Entre calle	18
Y Calle	20
C.P.	24800
Referencia	A UNA CUADRA DE DICONSA
Distritos Federales	
Distritos Locales	DISTRITO XIX

Observaciones

Tamaño Ancho: 4 metros, alto: 3 metros

Tipo Anuncio MUROS

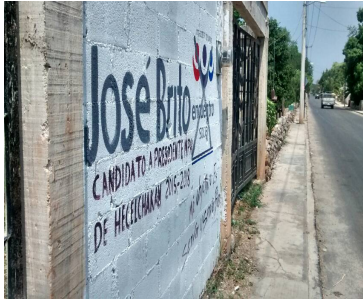

Sistema Integral de Monitoreo de Espectaculares

Reporte de recorrido

Usuario antonio.micet

Id Encuesta: 18678 - Ticket:3329 - Estatus:Autorizado

Período Electoral	CAMPAÑA
Ámbito	Local
Partido Político	ENCUENTRO SOCIAL
Otro Partido	
Nombre Candidato	JOSÉ BRITO
Descripción del Cargo	PRESIDENTE MUNICIPAL
Otro Cargo	
Lema / Versión	MI OBJETIVO ES SERVIR Y SERVIR BIEN

Entidad	CAMPECHE
Municipio	HECELCHAKÁN
Colonia	SAN FRANCISCO
Calle	20
Número	S/N
Entre calle	31
Y Calle	29
C.P.	24800
Referencia	ENFRENTE DE IGLESIA
Distritos Federales	
Distritos Locales	DISTRITO XIX

Observaciones

Tamaño Ancho: 3 metros, alto: 1 metros

Tipo Anuncio MARQUESINAS



Sistema Integral de Monitoreo de Espectaculares
Reporte de recorrido

Usuario gerardo.vallejo

Id Encuesta: 57057 - Ticket:17375 - Estatus:Autorizado

Período Electoral	CAMPAÑA
Ámbito	Local
Partido Político	ENCUENTRO SOCIAL
Otro Partido	
Nombre Candidato	GERARDO GALVAN
Descripción del Cargo	GOBERNADOR
Otro Cargo	
Lema / Versión	.

Entidad	COLIMA
Municipio	MANZANILLO
Colonia	CENTRO
Calle	MORELOS
Número	S/N
Entre calle	MEXICO
Y Calle	CARRILLO PUERTO
C.P.	28200
Referencia	FRENTE JARDIN PRINCIPAL
Distritos Federales	
Distritos Locales	DISTRITO XIII

Observaciones
Tamaño Ancho: 3 metros, alto: 2 metros

Tipo Anuncio MANTAS

Sistema Integral de Monitoreo de Espectaculares
Reporte de recorrido
Usuario gema.facio

Id Encuesta: 57365 - **Ticket:**17410 - **Estatus:**Autorizado

Período Electoral	CAMPAÑA
Ámbito	Local
Partido Político	ENCUENTRO SOCIAL
Otro Partido	
Nombre Candidato	GERARDO GALVAN, MARIBEL CAMPOS Y LUPITA GOMEZ
Descripción del Cargo	GOBERNADOR
Otro Cargo	
Lema / Versión	POR UN REENCUENTRO DE CLASES CON OPORTUNIDADES JUSTAS
Observaciones	CANDIDATOS A GOBERNADOR, DIPUTADA LOCAL Y PRESIDENTA MUNICIPAL

Entidad	COLIMA
Municipio	MANZANILLO
Colonia	CENTRO
Calle	HIDALGO
Número	S/N
Entre calle	FRANCISCO I MADERO
Y Calle	NA
C.P.	28200
Referencia	ESQUINA FRANCISCO I MADERO
Distritos Federales	
Distritos Locales	DISTRITO XIII

Tamaño Ancho: 3 metros, alto: 2 metros

Tipo Anuncio PANORÁMICOS

Sistema Integral de Monitoreo de Espectaculares

Reporte de recorrido

Usuario mario.martinez

Id Encuesta: 13638 - Ticket:2508 - Estatus:Autorizado

Período Electoral	CAMPAÑA
Ámbito	Local
Partido Político	ENCUENTRO SOCIAL
Otro Partido	
Nombre Candidato	ARQ. RICARDO HUARTE
Descripción del Cargo	DIPUTADO LOCAL
Otro Cargo	
Lema / Versión	PASIÓN POR AZCAPOTZALCO

Entidad	DISTRITO FEDERAL
Municipio	AZCAPOTZALCO
Colonia	UN HOGAR PARA CADA TRABAJADOR
Calle	AV GRANJAS
Número	SN
Entre calle	SALONICA
Y Calle	CAMARONES
C.P.	02060
Referencia	JUNTO CFE
Distritos Federales	
Distritos Locales	DISTRITO V

Observaciones

Tamaño Ancho: 1 metros, alto: 1.5 metros

Tipo Anuncio MANTAS

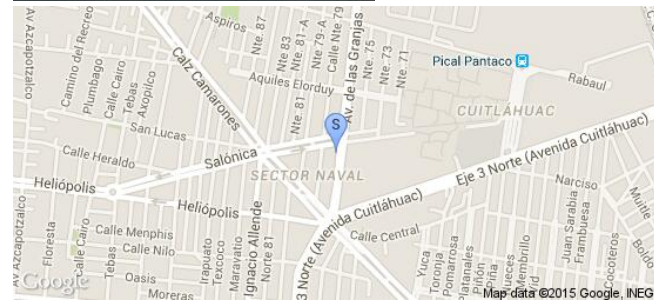

Sistema Integral de Monitoreo de Espectaculares

Reporte de recorrido

Usuario mario.martinez

Id Encuesta: 13932 - Ticket:2556 - Estatus:Autorizado

Período Electoral	CAMPAÑA
Ámbito	Local
Partido Político	ENCUENTRO SOCIAL
Otro Partido	
Nombre Candidato	RICARDO HUARTE
Descripción del Cargo	DIPUTADO LOCAL
Otro Cargo	
Lema / Versión	PASIÓN POR AZCAPOTZALCO

Entidad	DISTRITO FEDERAL
Municipio	AZCAPOTZALCO
Colonia	SINDICATO MEXICANO DE ELECTRICISTAS
Calle	CAMARONES
Número	SN
Entre calle	NORTE 83
Y Calle	SALONICA
C.P.	02060
Referencia	FRENTE CHON Y CHAN RESTAURANTE
Distritos Federales	
Distritos Locales	DISTRITO V

Observaciones

Tamaño Ancho: 1.2 metros, alto: 2 metros



Tipo Anuncio MANTAS

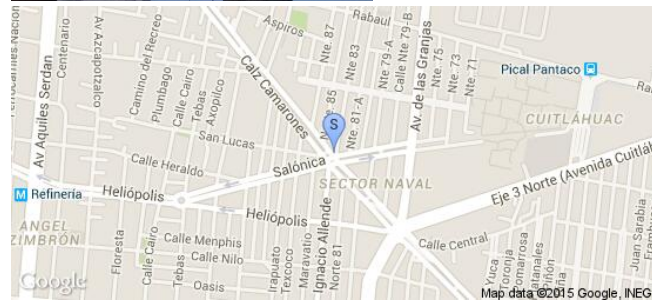

Usuario mario.martinez

Id Encuesta: 14224 - Ticket:2602 - Estatus: Autorizado

Período Electoral	CAMPAÑA
Ámbito	Local
Partido Político	ENCUENTRO SOCIAL
Otro Partido	
Nombre Candidato	RICARDO HUARTE
Descripción del Cargo	DIPUTADO LOCAL
Otro Cargo	
Lema / Versión	PASIÓN POR AZCAPOTZALCO HONESTIDAD TRABAJO RESPONSABILIDAD

Entidad	DISTRITO FEDERAL
Municipio	AZCAPOTZALCO
Colonia	SANTA MARIA MALINALCO
Calle	CAMARONES
Número	SN
Entre calle	TERCERA CAMARONES
Y Calle	TERCERA PRIVADA TULA
C.P.	02050
Referencia	EN FRENTE NO. 601 CAMARONES
Distritos Federales	
Distritos Locales	DISTRITO III

Observaciones

Tamaño Ancho: 1 metros, alto: 1.5 metros

Tipo Anuncio MANTAS



Sistema Integral de Monitoreo de Espectaculares

Reporte de recorrido

Usuario aline.pineda

Id Encuesta: 15820 - Ticket:2866 - Estatus: Autorizado

Período Electoral	CAMPAÑA
Ámbito	Local
Partido Político	ENCUENTRO SOCIAL
Otro Partido	
Nombre Candidato	GRACIELA SERRANO
Descripción del Cargo	DIPUTADO LOCAL
Otro Cargo	
Lema / Versión	TRABAJANDO POR LA FAMILIA

Entidad	DISTRITO FEDERAL
Municipio	IZTACALCO
Colonia	RAMOS MILLAN TLACOTAL
Calle	EJE 4
Número	SN
Entre calle	EJE 3
Y Calle	CIRCUITO BICENTENARIO
C.P.	08010
Referencia	PUENTE PEATONAL
Distritos Federales	
Distritos Locales	DISTRITO XIV

Observaciones COLOCADA SOBRE PUENTE PEATONAL

Tamaño Ancho: 8 metros, alto: 1.7 metros

Tipo Anuncio MANTAS

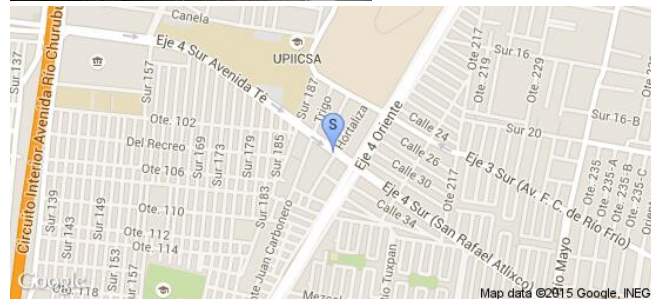

Sistema Integral de Monitoreo de Espectaculares

Reporte de recorrido

Usuario pablo.garcia

Id Encuesta: 21872 - Ticket:3795 - Estatus: Autorizado

Período Electoral	CAMPAÑA
Ámbito	Local
Partido Político	ENCUENTRO SOCIAL
Otro Partido	
Nombre Candidato	JULIO RODRÍGUEZ
Descripción del Cargo	DIPUTADO LOCAL
Otro Cargo	
Lema / Versión	SOMOS CIUDADANOS HAGÁMOSLO NOSOTROS

Entidad	DISTRITO FEDERAL
Municipio	TLALPAN
Colonia	CHIMALCOYOTL
Calle	CARRETERA FEDERAL A CUERNAVA
Número	63
Entre calle	CRISTOBAL COLON
Y Calle	DESENVOCADURA VIADUCTO TLALPAL
C.P.	14630
Referencia	ENTRADA A TLALCOLIGIA
Distritos Federales	
Distritos Locales	DISTRITO XL

Observaciones

Tamaño Ancho: 2 metros, alto: 2 metros

Tipo Anuncio MANTAS

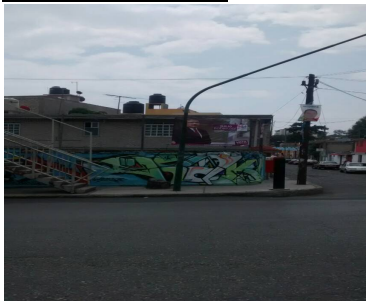

Sistema Integral de Monitoreo de Espectaculares

Reporte de recorrido

Usuario felix.rivera

Id Encuesta: 21982 - Ticket:3806 - Estatus: Autorizado

Período Electoral	CAMPAÑA
Ámbito	Local
Partido Político	ENCUENTRO SOCIAL
Otro Partido	
Nombre Candidato	JAZMÍN ALMAZÁN
Descripción del Cargo	DIPUTADO LOCAL
Otro Cargo	
Lema / Versión	SOMOS CIUDADANOS, HAGÁMOLOS NOSOTROS

Entidad	DISTRITO FEDERAL
Municipio	GUSTAVO A. MADERO
Colonia	PUEBLO SANTIAGO ATZACOALCO
Calle	AV CENTENARIO
Número	SN
Entre calle	CUAUHTEMOC
Y Calle	DIEGUEZ
C.P.	07090
Referencia	JUNTO A COCINAS DELHER
Distritos Federales	
Distritos Locales	DISTRITO IV

Observaciones

Tamaño Ancho: 2 metros, alto: 1.5 metros

Tipo Anuncio MANTAS

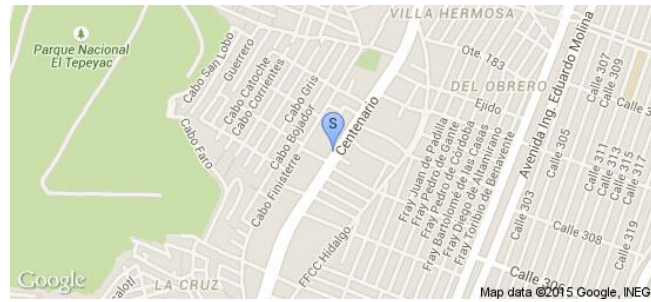
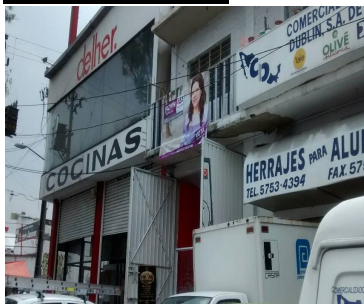

Sistema Integral de Monitoreo de Espectaculares

Reporte de recorrido

Usuario alejandro.leon

Id Encuesta: 23439 - Ticket:3997 - Estatus: Autorizado

Período Electoral	CAMPAÑA
Ámbito	Local
Partido Político	ENCUENTRO SOCIAL
Otro Partido	
Nombre Candidato	ABRIL TRUJILLO
Descripción del Cargo	DIPUTADO LOCAL
Otro Cargo	
Lema / Versión	JUNTOS TRABAJAMOS POR TU FAMILIA

Entidad	DISTRITO FEDERAL
Municipio	IZTAPALAPA
Colonia	PARAJE SAN JUAN
Calle	EJE 6
Número	SN
Entre calle	EJE 6
Y Calle	EJE 6
C.P.	00000
Referencia	NA
Distritos Federales	
Distritos Locales	DISTRITO XXII

Observaciones NA

Tamaño Ancho: 2 metros, alto: 1 metros

Tipo Anuncio MANTAS

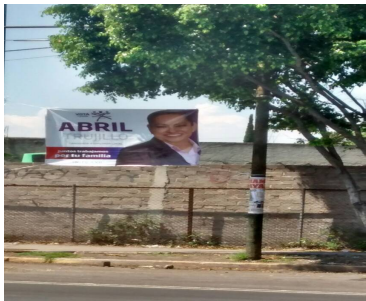

Sistema Integral de Monitoreo de Espectaculares

Reporte de recorrido

Usuario noe.cortes

Id Encuesta: 23500 - Ticket:4003 - Estatus: Autorizado

Período Electoral	CAMPAÑA
Ámbito	Local
Partido Político	ENCUENTRO SOCIAL
Otro Partido	
Nombre Candidato	ABRIL TRUJILLO
Descripción del Cargo	DIPUTADO LOCAL
Otro Cargo	
Lema / Versión	JUNTOS TRABAJAMOS POR TU FAMILIA

Entidad	DISTRITO FEDERAL
Municipio	IZTAPALAPA
Colonia	SANTA MARIA AZTAHUACAN
Calle	GUELATAO
Número	SN
Entre calle	EJE 6 SUR
Y Calle	LAS TORRES
C.P.	09500
Referencia	MUEBLES
Distritos Federales	
Distritos Locales	DISTRITO XXII

Observaciones

Tamaño Ancho: 2 metros, alto: 2 metros

Tipo Anuncio MANTAS

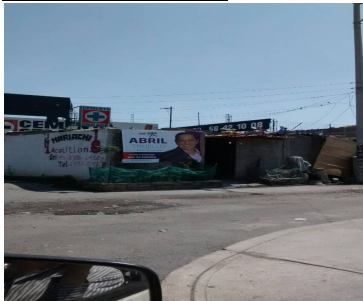

Sistema Integral de Monitoreo de Espectaculares
Reporte de recorrido

Usuario alejandro.leon

Id Encuesta: 23654 - Ticket:4019 - Estatus:Autorizado

Período Electoral	CAMPAÑA
Ámbito	Local
Partido Político	ENCUENTRO SOCIAL
Otro Partido	
Nombre Candidato	ABRIL TRUJILLO
Descripción del Cargo	DIPUTADO LOCAL
Otro Cargo	
Lema / Versión	JUNTOS TRABAJAMOS POR TU FAMILIA

Entidad	DISTRITO FEDERAL
Municipio	IZTAPALAPA
Colonia	PUEBLO DE STA CRUZ MEYEHUALCO
Calle	MANUEL CAÑAS
Número	SN
Entre calle	MANUEL CAÑAS
Y Calle	MANUEL CAÑAS
C.P.	09700
Referencia	NA
Distritos Federales	
Distritos Locales	DISTRITO XXII

Observaciones	NA
----------------------	----

Tamaño	Ancho: 20 metros, alto: 2 metros
---------------	----------------------------------

Tipo Anuncio	MUROS
---------------------	-------



Sistema Integral de Monitoreo de Espectaculares

Reporte de recorrido

Usuario alejandro.leon

Id Encuesta: 23655 - Ticket:4019 - Estatus:Autorizado

Período Electoral	CAMPAÑA
Ámbito	Local
Partido Político	ENCUENTRO SOCIAL
Otro Partido	
Nombre Candidato	ABRIL TRUJILLO
Descripción del Cargo	DIPUTADO LOCAL
Otro Cargo	
Lema / Versión	JUNTOS TRABAJAMOS POR TU FAMILIA

Entidad	DISTRITO FEDERAL
Municipio	IZTAPALAPA
Colonia	PUEBLO DE STA CRUZ MEYEHUALCO
Calle	MANUEL CAÑAS
Número	NA
Entre calle	MANUEL CAÑAS
Y Calle	MANUEL CAÑAS
C.P.	09700
Referencia	NA
Distritos Federales	
Distritos Locales	DISTRITO XXII

Observaciones 5 MANTAS

Tamaño Ancho: 2 metros, alto: 2 metros

Tipo Anuncio MANTAS

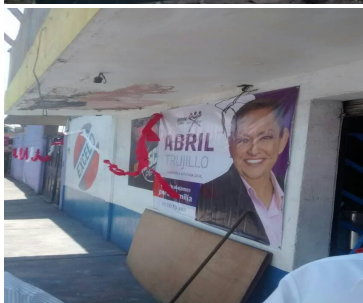
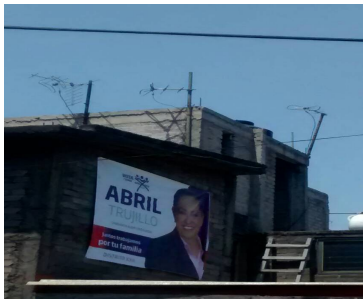
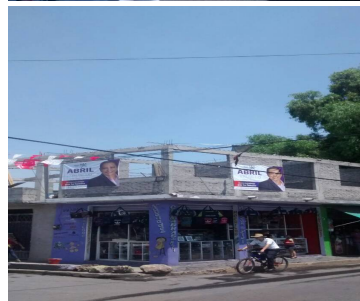

Sistema Integral de Monitoreo de Espectaculares

Reporte de recorrido

Usuario omar.carino

Id Encuesta: 24978 - Ticket:4169 - Estatus: Autorizado

Período Electoral	CAMPAÑA
Ámbito	Local
Partido Político	ENCUENTRO SOCIAL
Otro Partido	
Nombre Candidato	AGUSTÍN ROMERO HERNÁNDEZ
Descripción del Cargo	JEFES DELEGACIONALES
Otro Cargo	
Lema / Versión	SOMOS CIUDADANOS, HAGÁMOSLO NOSOTROS

Entidad	DISTRITO FEDERAL
Municipio	XOCHIMILCO
Colonia	SA
Calle	CAMINO VIEJO A SAN LORENZO
Número	SIN
Entre calle	TLAPALA
Y Calle	BENITO JUÁREZ
C.P.	16450
Referencia	FRENTE A ESCUELA SECUNDARIA 250
Distritos Federales	
Distritos Locales	DISTRITO XXI

Observaciones

Tamaño Ancho: 3 metros, alto: 2 metros

Tipo Anuncio MANTAS



Sistema Integral de Monitoreo de Espectaculares

Reporte de recorrido

Usuario mario.cruz

Id Encuesta: 25516 - Ticket:4228 - Estatus: Autorizado

Período Electoral	CAMPAÑA
Ámbito	Local
Partido Político	ENCUENTRO SOCIAL
Otro Partido	
Nombre Candidato	ABRIL TRUJILLO
Descripción del Cargo	DIPUTADO LOCAL
Otro Cargo	
Lema / Versión	JUNTOS TRABAJAMOS POR TU FAMILIA

Entidad	DISTRITO FEDERAL
Municipio	IZTAPALAPA
Colonia	REFORMA POLÍTICA
Calle	LAS TORRES
Número	SN
Entre calle	2DA CERRADA LAS TORRES
Y Calle	3 CDA LA TORRES
C.P.	09730
Referencia	AFUERA DE TALLER DE HOJALATERIA Y PINTURA
Distritos Federales	
Distritos Locales	DISTRITO XXII

Observaciones

Tamaño Ancho: 2 metros, alto: 1.6 metros

Tipo Anuncio MANTAS

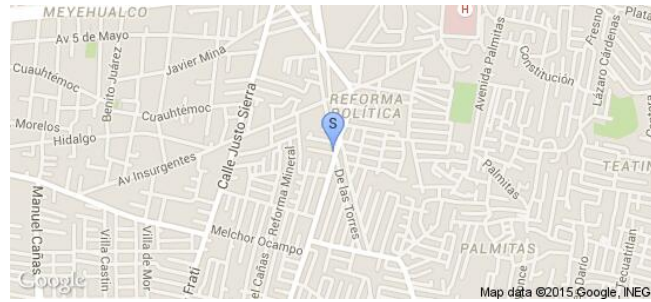

Sistema Integral de Monitoreo de Espectaculares

Reporte de recorrido

Usuario juliana.murguia

Id Encuesta: 26137 - Ticket:4303 - Estatus: Autorizado

Período Electoral	CAMPAÑA
Ámbito	Local
Partido Político	ENCUENTRO SOCIAL
Otro Partido	
Nombre Candidato	ANDRÉS AMADOR
Descripción del Cargo	DIPUTADO LOCAL
Otro Cargo	
Lema / Versión	HAGÁMOSLO NOSOTROS

Entidad	DISTRITO FEDERAL
Municipio	ÁLVARO OBREGÓN
Colonia	LA ANGOSTURA
Calle	MIMOSA
Número	SN
Entre calle	AV DE LAS TORRES
Y Calle	ROBERTO RIOS ELIZONSO
C.P.	01770
Referencia	FRENTE A TORRES
Distritos Federales	
Distritos Locales	DISTRITO XXV

Observaciones

Tamaño Ancho: 3 metros, alto: 3 metros



Tipo Anuncio MANTAS

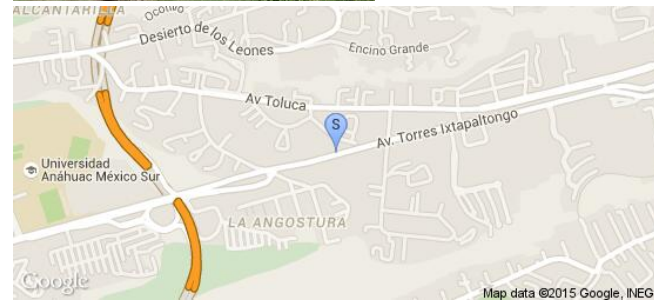

Sistema Integral de Monitoreo de Espectaculares
Reporte de recorrido

Usuario juliana.murguia

Id Encuesta: 26138 - Ticket:4303 - Estatus: Autorizado

Período Electoral	CAMPAÑA
Ámbito	Local
Partido Político	ENCUENTRO SOCIAL
Otro Partido	
Nombre Candidato	ANDRÉS AMADOR Y CLAUDIO CARRILLO
Descripción del Cargo	OTRO LOCAL
Otro Cargo	
Lema / Versión	HAGÁMOSLO NOSOTROS
Observaciones	EVENTO DEL CANDIDATO ANDRÉS AMADOR Y CLAUDIO CARRILLO

Entidad	DISTRITO FEDERAL
Municipio	ÁLVARO OBREGÓN
Colonia	LA ANGOSTURA
Calle	TRANSMISIÓN
Número	SN
Entre calle	MIMOSAS
Y Calle	INDEPENDENCIA
C.P.	01770
Referencia	EN CANCHA
Distritos Federales	
Distritos Locales	DISTRITO XXV

Tamaño Ancho: 2 metros, alto: 1 metros

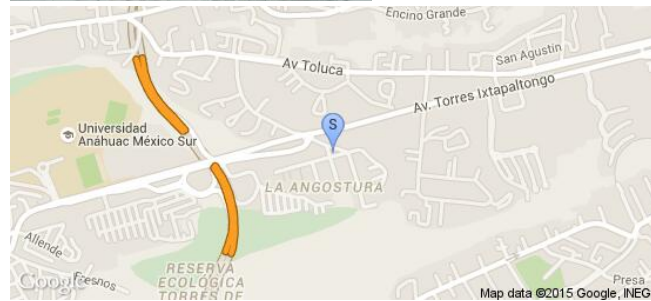
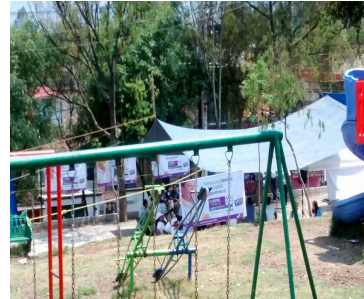
Tipo Anuncio EVENTO PÚBLICO

Sistema Integral de Monitoreo de Espectaculares

Reporte de recorrido

Usuario francisco.aguilera

Id Encuesta: 39247 - Ticket:6152 - Estatus: Autorizado

Período Electoral	CAMPAÑA
Ámbito	Local
Partido Político	ENCUENTRO SOCIAL
Otro Partido	
Nombre Candidato	BIBIANA CAMACHO LÓPEZ
Descripción del Cargo	JEFES DELEGACIONALES
Otro Cargo	
Lema / Versión	

Entidad	DISTRITO FEDERAL
Municipio	AZCAPOTZALCO
Colonia	ALDANA
Calle	CUITLAHUAC
Número	SIN NÚMERO
Entre calle	CUITLAHUAC
Y Calle	CENTRAL SUR
C.P.	02910
Referencia	SNTSS
Distritos Federales	DISTRITO VIII
Distritos Locales	DISTRITO VIII

Observaciones	SON 2 MANTAS DE DISTINTOS CANDIDATOS DEL MISMO PARTIDO
---------------	--

Tamaño Ancho: 5 metros, alto: 1 metros

Tipo Anuncio MANTAS



Sistema Integral de Monitoreo de Espectaculares

Reporte de recorrido

Usuario francisco.aguilera

Id Encuesta: 39351 - Ticket:6173 - Estatus: Autorizado

Período Electoral	CAMPAÑA
Ámbito	Local
Partido Político	ENCUENTRO SOCIAL
Otro Partido	
Nombre Candidato	BIBIANA CAMACHO LÓPEZ
Descripción del Cargo	JEFES DELEGACIONALES
Otro Cargo	
Lema / Versión	

Entidad	DISTRITO FEDERAL
Municipio	CUAUHTÉMOC
Colonia	AGUILERA
Calle	AV JARDIN
Número	SN
Entre calle	CUITLAHUAC
Y Calle	JARDIN
C.P.	00000
Referencia	NA
Distritos Federales	
Distritos Locales	DISTRITO VIII

Observaciones NA

Tamaño Ancho: 3 metros, alto: .6 metros

Tipo Anuncio MANTAS



Sistema Integral de Monitoreo de Espectaculares

Reporte de recorrido

Usuario francisco.aguilera

Id Encuesta: 39353 - Ticket:6173 - Estatus: Autorizado

Período Electoral	CAMPAÑA
Ámbito	Local
Partido Político	ENCUENTRO SOCIAL
Otro Partido	
Nombre Candidato	ARQ. RICARDO HUARTE
Descripción del Cargo	DIPUTADO LOCAL
Otro Cargo	
Lema / Versión	PASIÓN POR AZCAPOTZALCO

Entidad	DISTRITO FEDERAL
Municipio	AZCAPOTZALCO
Colonia	PRO HOGAR
Calle	JARDIN
Número	SN
Entre calle	CALLE 15
Y Calle	JARDIN
C.P.	02600
Referencia	NA
Distritos Federales	
Distritos Locales	DISTRITO V

Observaciones NA

Tamaño Ancho: 2 metros, alto: 1 metros

Tipo Anuncio MANTAS

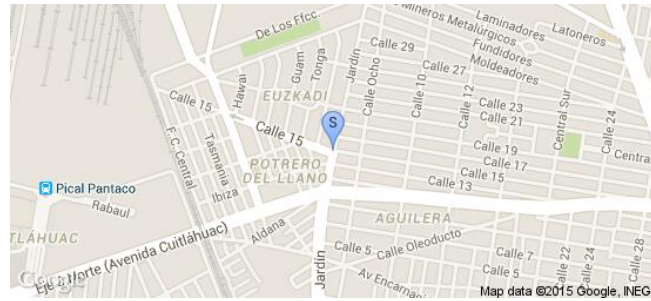

Sistema Integral de Monitoreo de Espectaculares

Reporte de recorrido

Usuario francisco.aguilera

Id Encuesta: 39737 - Ticket:6238 - Estatus: Autorizado

Período Electoral	CAMPAÑA
Ámbito	Local
Partido Político	ENCUENTRO SOCIAL
Otro Partido	
Nombre Candidato	ARQ. RICARDO HUARTE
Descripción del Cargo	DIPUTADO LOCAL
Otro Cargo	
Lema / Versión	PASIÓN POR AZCAPOTZALCO

Entidad	DISTRITO FEDERAL
Municipio	AZCAPOTZALCO
Colonia	JARDINES AZPIAN
Calle	GRANJAS
Número	SN
Entre calle	GRANJAS
Y Calle	GRANJAS
C.P.	00000
Referencia	NA
Distritos Federales	
Distritos Locales	DISTRITO V

Observaciones PERIFONEO

Tamaño Ancho: 00 metros, alto: 00 metros

Tipo Anuncio PROPAGANDA UTILITARIA



Sistema Integral de Monitoreo de Espectaculares

Reporte de recorrido

Usuario alejandro.leon

Id Encuesta: 41037 - Ticket:6483 - Estatus:Autorizado

Período Electoral	CAMPAÑA
Ámbito	Local
Partido Político	ENCUENTRO SOCIAL
Otro Partido	
Nombre Candidato	ABRIL TRUJILLO
Descripción del Cargo	DIPUTADO LOCAL
Otro Cargo	
Lema / Versión	JUNTOS TRABAJAMOS POR TU FAMILIA

Entidad	DISTRITO FEDERAL
Municipio	IZTAPALAPA
Colonia	UNIDAD HABITACIONAL SANTA CRUZ MEYEHUALCO
Calle	CALZADA ERMITA IZTAPALAPA
Número	SN
Entre calle	CALLE 49
Y Calle	CALLE 51
C.P.	09700
Referencia	JUNTO A TIENDA DE ABARROTOS
Distritos Federales	
Distritos Locales	DISTRITO XXII

Observaciones 2 BARDAS IGUALES

Tamaño Ancho: 6 metros, alto: 2.5 metros

Tipo Anuncio MUROS



Sistema Integral de Monitoreo de Espectaculares

Reporte de recorrido

Usuario alejandro.leon

Id Encuesta: 41296 - Ticket:6525 - Estatus:Autorizado

Período Electoral	CAMPAÑA
Ámbito	Local
Partido Político	ENCUENTRO SOCIAL
Otro Partido	
Nombre Candidato	ABRIL TRUJILLO
Descripción del Cargo	DIPUTADO LOCAL
Otro Cargo	
Lema / Versión	JUNTOS TRABAJAMOS POR TU FAMILIA

Entidad	DISTRITO FEDERAL
Municipio	IZTAPALAPA
Colonia	PUEBLO DE SANTA MARIA AZTAHUACAN
Calle	EJE 5 SUR AV DE LAS TORRES
Número	SN
Entre calle	AV MÉXICO
Y Calle	EJE 5 SUR
C.P.	09500
Referencia	FRENTE A NETO
Distritos Federales	
Distritos Locales	DISTRITO XXII

Observaciones 2 MANTAS IGUALES

Tamaño Ancho: 2 metros, alto: 2 metros

Tipo Anuncio MANTAS



Sistema Integral de Monitoreo de Espectaculares

Reporte de recorrido

Usuario jaime.anaya

Id Encuesta: 41346 - Ticket:6534 - Estatus: Autorizado

Período Electoral	CAMPAÑA
Ámbito	Local
Partido Político	ENCUENTRO SOCIAL
Otro Partido	
Nombre Candidato	LETICIA ROBLES
Descripción del Cargo	JEFES DELEGACIONALES
Otro Cargo	
Lema / Versión	HAGÁMOSLO NOSOTROS

Entidad	DISTRITO FEDERAL
Municipio	ÁLVARO OBREGÓN
Colonia	AMPLIACION PILOTO
Calle	GUSTAVO DIAZ ORDAZ
Número	S/N
Entre calle	THOMAS JEFFERSON
Y Calle	ROOSEVELT
C.P.	01298
Referencia	S/R
Distritos Federales	
Distritos Locales	DISTRITO XXIII

Observaciones

Tamaño Ancho: 1.5 metros, alto: 1.5 metros

Tipo Anuncio MANTAS

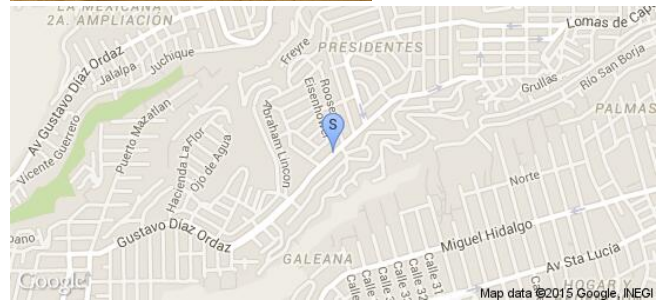

Sistema Integral de Monitoreo de Espectaculares
Reporte de recorrido

Usuario alejandro.leon

Id Encuesta: 41424 - Ticket:6548 - Estatus: Autorizado

Período Electoral	CAMPAÑA
Ámbito	Local
Partido Político	ENCUENTRO SOCIAL
Otro Partido	
Nombre Candidato	ABRIL TRUJILLO
Descripción del Cargo	DIPUTADO LOCAL
Otro Cargo	
Lema / Versión	JUNTOS TRABAJAMOS POR TU FAMILIA

Entidad	DISTRITO FEDERAL
Municipio	IZTAPALAPA
Colonia	U.HAB. SANTA CRUZ MEYEHUALCO
Calle	CALLE 39
Número	SN
Entre calle	SAMUEL GOMPERS
Y Calle	CALLE 39
C.P.	09290
Referencia	FRETE A PALETERIA
Distritos Federales	
Distritos Locales	DISTRITO XXII

Observaciones 2 MANTAS IGUALES

Tamaño Ancho: 2 metros, alto: 2 metros

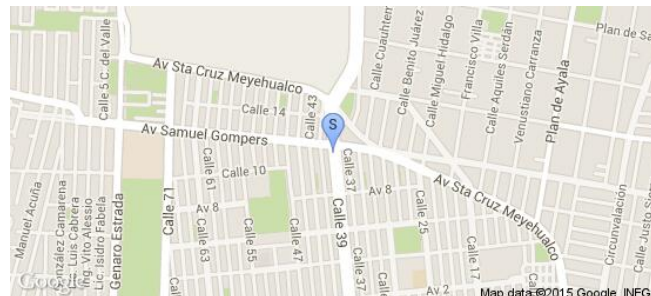
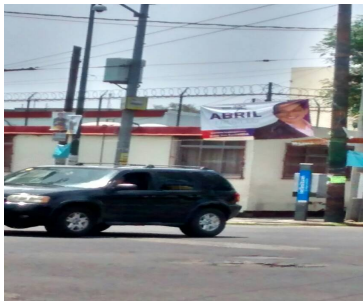
Tipo Anuncio MANTAS

Sistema Integral de Monitoreo de Espectaculares

Reporte de recorrido

Usuario lorena.martinez

Id Encuesta: 19562 - Ticket:3486 - Estatus: Autorizado

Período Electoral	CAMPAÑA
Ámbito	Local
Partido Político	ENCUENTRO SOCIAL
Otro Partido	
Nombre Candidato	MARTÍN CONTRERAS
Descripción del Cargo	DIPUTADO LOCAL
Otro Cargo	
Lema / Versión	

Entidad	GUANAJUATO
Municipio	SAN FRANCISCO DEL RINCÓN
Colonia	RENOVACION
Calle	BLVD AQUILES SERDAN
Número	147
Entre calle	BLVD PANAMA
Y Calle	AQUILES SERDAN
C.P.	36300
Referencia	BARDA NEGOCIO
Distritos Federales	
Distritos Locales	DISTRITO X

Observaciones

Tamaño Ancho: 3 metros, alto: 3 metros

Tipo Anuncio MUROS



Sistema Integral de Monitoreo de Espectaculares

Reporte de recorrido

Usuario miguel.betancourt

Id Encuesta: 22704 - Ticket:3911 - Estatus: Autorizado

Período Electoral	CAMPAÑA
Ámbito	Local
Partido Político	ENCUENTRO SOCIAL
Otro Partido	
Nombre Candidato	BENJAMÍN DOMINGUEZ
Descripción del Cargo	PRESIDENTE MUNICIPAL
Otro Cargo	
Lema / Versión	UN GOBIERNO DE PRINCIPIOS Y VALORES

Entidad	GUERRERO
Municipio	IGUALA DE LA INDEPENDENCIA
Colonia	ENTRADA A TOMATAL
Calle	CARRETERA FEDERAL IGUALA CHILPANCINGO
Número	SIN NUMERO
Entre calle	SOBRE CARRETERA
Y Calle	SOBRE CARRETERA
C.P.	40096
Referencia	A UN COSTADO DE PARQUE ACUATICO PLUS
Distritos Federales	
Distritos Locales	DISTRITO II

Observaciones

Tamaño Ancho: 4 metros, alto: 3 metros

Tipo Anuncio PANORÁMICOS



Sistema Integral de Monitoreo de Espectaculares

Reporte de recorrido

Usuario miguel.betancourt

Id Encuesta: 22803 - Ticket:3922 - Estatus: Autorizado

Período Electoral	CAMPAÑA
Ámbito	Local
Partido Político	ENCUENTRO SOCIAL
Otro Partido	
Nombre Candidato	BENJAMÍN DOMINGUEZ
Descripción del Cargo	PRESIDENTE MUNICIPAL
Otro Cargo	
Lema / Versión	UN GOBIERNO DE PRINCIPIOS Y VALORES

Entidad	GUERRERO
Municipio	IGUALA DE LA INDEPENDENCIA
Colonia	VILLAS DE TERRALTA
Calle	CARRETERA FEDERAL IGUALA CHILPANCINGO
Número	SIN NUMERO
Entre calle	SOBRE CARRETERA
Y Calle	SOBRE CARRETERA
C.P.	40095
Referencia	A UN COSTADO DE GASOLINERA
Distritos Federales	
Distritos Locales	DISTRITO II

Observaciones

Tamaño Ancho: 2 metros, alto: 3 metros



Tipo Anuncio PANORÁMICOS



Sistema Integral de Monitoreo de Espectaculares

Reporte de recorrido

Usuario miguel.betancourt

Id Encuesta: 22810 - Ticket:3922 - Estatus:Autorizado

Período Electoral	CAMPAÑA
Ámbito	Local
Partido Político	ENCUENTRO SOCIAL
Otro Partido	
Nombre Candidato	BENJAMIN DOMINGUEZ
Descripción del Cargo	PRESIDENTE MUNICIPAL
Otro Cargo	
Lema / Versión	UN GOBIERNO DE PRINCIPIOS Y VALORES

Entidad	GUERRERO
Municipio	IGUALA DE LA INDEPENDENCIA
Colonia	CARRETERA IGUALA CHILPANCINGO
Calle	SOBRE LA CARRETERA
Número	SIN NOMBRE
Entre calle	SOBRE LA CARRETERA
Y Calle	SOBRE LA CARRETERA
C.P.	40095
Referencia	A UN COSTAFO DEL DESHUESADERO GRUAS RODRIGUEZ
Distritos Federales	
Distritos Locales	DISTRITO II

Observaciones

Tamaño Ancho: 3 metros, alto: 3 metros

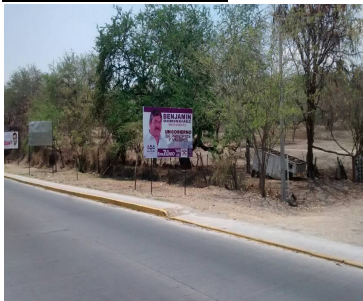

Tipo Anuncio PANORÁMICOS



Sistema Integral de Monitoreo de Espectaculares

Reporte de recorrido

Usuario tomas.castro

Id Encuesta: 23038 - Ticket:3948 - Estatus:Autorizado

Período Electoral	CAMPAÑA
Ámbito	Local
Partido Político	ENCUENTRO SOCIAL
Otro Partido	
Nombre Candidato	ERICK NOGUEDA D.
Descripción del Cargo	PRESIDENTE MUNICIPAL
Otro Cargo	
Lema / Versión	ENCUENTRO POR UN ACAPULCO MEJOR

Entidad	GUERRERO
Municipio	ACAPULCO DE JUÁREZ
Colonia	CENTRO
Calle	ZOCALO DE ACAPULCO
Número	SIN NUMERO
Entre calle	COSTERA MIGUEL ALEMAN
Y Calle	CALLE LA PAZ
C.P.	39300
Referencia	ZOCALO DE ACAPULCO
Distritos Federales	
Distritos Locales	DISTRITO IV

Observaciones COLOCADA EN LA FACHADA DEL RESTAURANT ZUM DEUTSCHEN HAUS

Tamaño Ancho: 8 metros, alto: 5 metros

Tipo Anuncio MANTAS

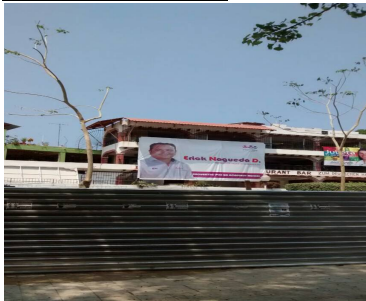

Sistema Integral de Monitoreo de Espectaculares
Reporte de recorrido

Usuario guadalupe.villanueva

Id Encuesta: 23260 - Ticket:3976 - Estatus:Autorizado

Período Electoral	CAMPAÑA
Ámbito	Local
Partido Político	ENCUENTRO SOCIAL
Otro Partido	
Nombre Candidato	MANUEL OLVERA
Descripción del Cargo	PRESIDENTE MUNICIPAL
Otro Cargo	
Lema / Versión	.

Entidad	GUERRERO
Municipio	ZIHUATANEJO DE AZUETA
Colonia	CENTRO
Calle	LIC BENITO JUAREZ
Número	18
Entre calle	LAS PALMAS
Y Calle	LOS NARANJOS
C.P.	40880
Referencia	CASA ANARANJADA DOS PISOS PLANTA BAJA VENDEN PALETAS.
Distritos Federales	
Distritos Locales	DISTRITO XII

Observaciones	FRENTE A BANCO BANORTE Y COCO BOMBOO
----------------------	---

Tamaño Ancho: 4 metros, alto: 2 metros

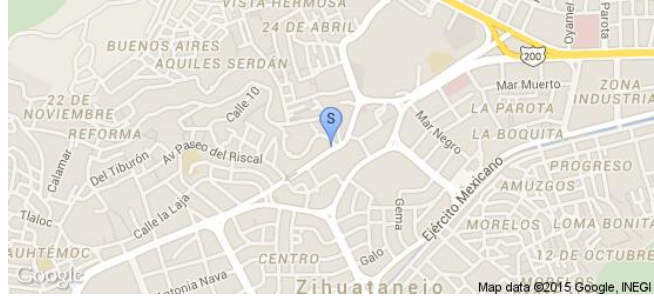
Tipo Anuncio MANTAS

Sistema Integral de Monitoreo de Espectaculares
Reporte de recorrido

Usuario guadalupe.villanueva

Id Encuesta: 23262 - Ticket:3976 - Estatus: Autorizado

Período Electoral	CAMPAÑA
Ámbito	Local
Partido Político	ENCUENTRO SOCIAL
Otro Partido	
Nombre Candidato	RAYMUNDO NOGUEDA
Descripción del Cargo	GOBERNADOR
Otro Cargo	
Lema / Versión	EN CONTRA DE LOS MISMOS DE SIEMPRE

Entidad	GUERRERO
Municipio	ZIHUATANEJO DE AZUETA
Colonia	LA MADERA
Calle	ADELITAS
Número	SN
Entre calle	ADELITAS
Y Calle	SN
C.P.	40880
Referencia	CASA COLOR MELON
Distritos Federales	
Distritos Locales	DISTRITO XII

Observaciones FRENTE AL CANAL PLUVIAL

Tamaño Ancho: 2 metros, alto: 6 metros

Tipo Anuncio MANTAS

Sistema Integral de Monitoreo de Espectaculares

Reporte de recorrido

Usuario abigail.vasquez

Id Encuesta: 23811 - Ticket:4038 - Estatus: Autorizado

Período Electoral	CAMPAÑA
Ámbito	Local
Partido Político	ENCUENTRO SOCIAL
Otro Partido	
Nombre Candidato	RAYMUNDO NOGUEDA ANALCO
Descripción del Cargo	GOBERNADOR
Otro Cargo	
Lema / Versión	TODOS CONTRA LOS MISMO DE SIEMPRE

Entidad	GUERRERO
Municipio	ACAPULCO DE JUÁREZ
Colonia	EMILIANO ZAPATA
Calle	BLVD VICENTE GUERRERO
Número	SN
Entre calle	BLVD VICENTE GUERRERO
Y Calle	CALLE 14 ZAPATA
C.P.	39700
Referencia	POR ELEKTRA PALETERIA MICHOCANA
Distritos Federales	
Distritos Locales	DISTRITO VI

Observaciones

Tamaño Ancho: 3 metros, alto: 3 metros

Tipo Anuncio MANTAS



Sistema Integral de Monitoreo de Espectaculares

Reporte de recorrido

Usuario alejandro.davilam

Id Encuesta: 24423 - Ticket:4103 - Estatus: Autorizado

Período Electoral	CAMPAÑA
Ámbito	Local
Partido Político	ENCUENTRO SOCIAL
Otro Partido	
Nombre Candidato	ABRAHAM JIMENEZ MONTIEL
Descripción del Cargo	DIPUTADO LOCAL
Otro Cargo	
Lema / Versión	PORQUE SALUD ES PROGRESO, ABRAHAM JIMÉNEZ AL CONGRESO

Entidad	GUERRERO
Municipio	CHILPANCINGO DE LOS BRAVO
Colonia	CENTRO
Calle	BOULEVARD ALEJANDRO CERVANTES
Número	S/N
Entre calle	VALERIO Y TRUJANO
Y Calle	NICOLAS BRAVO
C.P.	39000
Referencia	FRENTE OXXO
Distritos Federales	
Distritos Locales	DISTRITO VII

Observaciones

Tamaño Ancho: 3 metros, alto: 2.5 metros

Tipo Anuncio MANTAS

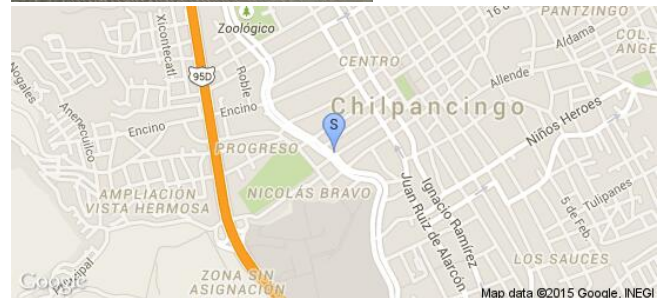

Sistema Integral de Monitoreo de Espectaculares

Reporte de recorrido

Usuario miguel.betancourt

Id Encuesta: 56627 - Ticket:17327 - Estatus: Autorizado

Período Electoral	CAMPAÑA
Ámbito	Local
Partido Político	ENCUENTRO SOCIAL
Otro Partido	
Nombre Candidato	BENJAMÍN DOMINGUEZ
Descripción del Cargo	PRESIDENTE MUNICIPAL
Otro Cargo	
Lema / Versión	UN GOBIERNO DE PRINCIPIOS Y VALORES

Entidad	GUERRERO
Municipio	IGUALA DE LA INDEPENDENCIA
Colonia	CENTRO
Calle	BANDERA NACIONAL
Número	SIN NUMERO
Entre calle	MONTEBELLO
Y Calle	BRAVO
C.P.	40000
Referencia	FRENTE A REFACCIONARIA CALIFORNIA
Distritos Federales	
Distritos Locales	DISTRITO XXII

Observaciones

Tamaño Ancho: 2 metros, alto: 1 metros

Tipo Anuncio MANTAS



Sistema Integral de Monitoreo de Espectaculares

Reporte de recorrido

Usuario miguel.betancourt

Id Encuesta: 56628 - Ticket:17327 - Estatus: Autorizado

Período Electoral	CAMPAÑA
Ámbito	Local
Partido Político	ENCUENTRO SOCIAL
Otro Partido	
Nombre Candidato	BENJAMÍN DOMINGUEZ
Descripción del Cargo	PRESIDENTE MUNICIPAL
Otro Cargo	
Lema / Versión	UN GOBIERNO DE PRINCIPIOS Y VALORES

Entidad	GUERRERO
Municipio	IGUALA DE LA INDEPENDENCIA
Colonia	CENTRO
Calle	BANDERA NACIONAL
Número	SIN NUMERO
Entre calle	MONTEBELLO
Y Calle	BRAVO
C.P.	40000
Referencia	FRENTE A REFACCIONARIAS CALIFORNIA
Distritos Federales	
Distritos Locales	DISTRITO XXII

Observaciones

Tamaño Ancho: 2 metros, alto: 1 metros



Tipo Anuncio MANTAS



Sistema Integral de Monitoreo de Espectaculares

Reporte de recorrido

Usuario miguel.betancourt

Id Encuesta: 56951 - Ticket:17364 - Estatus:Autorizado

Período Electoral	CAMPAÑA
Ámbito	Local
Partido Político	ENCUENTRO SOCIAL
Otro Partido	
Nombre Candidato	BENJAMÍN DOMINGUEZ
Descripción del Cargo	PRESIDENTE MUNICIPAL
Otro Cargo	
Lema / Versión	UN GOBIERNO DE PRINCIPIOS Y VALORES

Entidad	GUERRERO
Municipio	IGUALA DE LA INDEPENDENCIA
Colonia	CENTRO
Calle	GUERRERO
Número	23
Entre calle	BRAVO
Y Calle	HIDALGO
C.P.	40000
Referencia	A UN COSTADO DE GRUPO ISIMA
Distritos Federales	
Distritos Locales	DISTRITO XXII

Observaciones

Tamaño Ancho: 1 metros, alto: 2 metros

Tipo Anuncio MANTAS



Sistema Integral de Monitoreo de Espectaculares

Reporte de recorrido

Usuario miguel.betancourt

Id Encuesta: 57166 - Ticket:17387 - Estatus: Autorizado

Período Electoral	CAMPAÑA
Ámbito	Local
Partido Político	ENCUENTRO SOCIAL
Otro Partido	
Nombre Candidato	BENJAMÍN DOMÍNGUEZ
Descripción del Cargo	PRESIDENTE MUNICIPAL
Otro Cargo	
Lema / Versión	UN GOBIERNO DE PRINCIPIOS Y VALORES

Entidad	GUERRERO
Municipio	IGUALA DE LA INDEPENDENCIA
Colonia	FRACCIONAMIENTO TRES IGUANAS
Calle	CARRETERA FEDERAL IGUALA CHILPANCINGO
Número	SIN NÚMERO
Entre calle	SOBRE CARRETERA
Y Calle	SOBRE CARRETERA
C.P.	40000
Referencia	FRENTE A PASO A DESNIVEL SALIDA A CHILPANCINGO
Distritos Federales	
Distritos Locales	DISTRITO XXII

Observaciones

Tamaño Ancho: 3 metros, alto: 2 metros



Tipo Anuncio PANORÁMICOS



Sistema Integral de Monitoreo de Espectaculares

Reporte de recorrido

Usuario miguel.betancourt

Id Encuesta: 57171 - Ticket:17387 - Estatus: Autorizado

Período Electoral	CAMPAÑA
Ámbito	Local
Partido Político	ENCUENTRO SOCIAL
Otro Partido	
Nombre Candidato	BENJAMÍN DOMINGUEZ
Descripción del Cargo	PRESIDENTE MUNICIPAL
Otro Cargo	
Lema / Versión	UN GOBIERNO DE PRINCIPIOS Y VALORES

Entidad	GUERRERO
Municipio	IGUALA DE LA INDEPENDENCIA
Colonia	CENTRO
Calle	CARRETERA IGUALA CHILPANCINGO
Número	SIN NUMERO
Entre calle	SOBRE LA CARRETERA
Y Calle	SOBRE LA CARRETERA
C.P.	40000
Referencia	AUN COSTADO DEL PUENTE DESNIVEL
Distritos Federales	
Distritos Locales	DISTRITO XXII

Observaciones

Tamaño Ancho: 3 metros, alto: 2 metros



Tipo Anuncio MUEBLES URBANOS DE PUBLICIDAD



Sistema Integral de Monitoreo de Espectaculares

Reporte de recorrido

Usuario abigail.vasquez

Id Encuesta: 57436 - Ticket:17418 - Estatus: Autorizado

Período Electoral	CAMPAÑA
Ámbito	Local
Partido Político	ENCUENTRO SOCIAL
Otro Partido	
Nombre Candidato	MARCOS ROBLES RENDON
Descripción del Cargo	DIPUTADO LOCAL
Otro Cargo	
Lema / Versión	IDEAS QUE TRANSFORMAN

Entidad	GUERRERO
Municipio	ACAPULCO DE JUÁREZ
Colonia	MILENIA
Calle	CARRETERA CAYACO PTO MARQUES
Número	SN
Entre calle	CARRETERA CAYACO PTO MARQUES
Y Calle	INDEPENDENCIA
C.P.	39814
Referencia	FRENTE A CENTRO COMERCIAL SENDERO
Distritos Federales	
Distritos Locales	DISTRITO VII

Observaciones

Tamaño Ancho: 5 metros, alto: 4 metros

Tipo Anuncio PANORÁMICOS

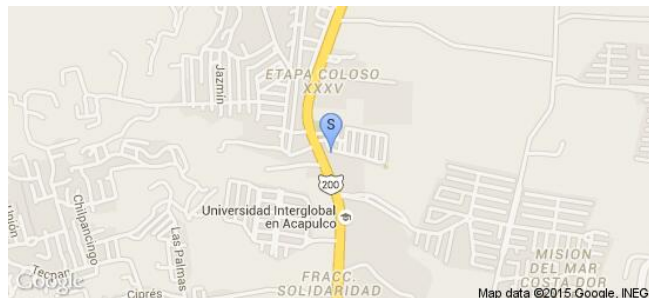

Sistema Integral de Monitoreo de Espectaculares
Reporte de recorrido

Usuario abigail.vasquez

Id Encuesta: 57921 - Ticket:17478 - Estatus: Autorizado

Período Electoral	CAMPAÑA
Ámbito	Local
Partido Político	ENCUENTRO SOCIAL
Otro Partido	
Nombre Candidato	RAYMUNDO NOGUEDA ANALCO
Descripción del Cargo	GOBERNADOR
Otro Cargo	
Lema / Versión	-

Entidad	GUERRERO
Municipio	ACAPULCO DE JUÁREZ
Colonia	LA POZA
Calle	BLVD DE LAS NACIONES
Número	SN
Entre calle	NICOLAS BRAVO
Y Calle	PRIMAVERA
C.P.	39906
Referencia	DECORACIONES HABITANE
Distritos Federales	
Distritos Locales	DISTRITO VII

Observaciones
Tamaño Ancho: 5 metros, alto: 2 metros

Tipo Anuncio MANTAS

Sistema Integral de Monitoreo de Espectaculares

Reporte de recorrido

Usuario diana.arce

Id Encuesta: 21101 - Ticket:3687 - Estatus: Autorizado

Período Electoral	CAMPAÑA
Ámbito	Local
Partido Político	ENCUENTRO SOCIAL
Otro Partido	
Nombre Candidato	GUILLERMO RENDON
Descripción del Cargo	PRESIDENTE MUNICIPAL
Otro Cargo	
Lema / Versión	.

Entidad	JALISCO
Municipio	TEPATITLÁN DE MORELOS
Colonia	LA ESPAÑITA
Calle	TOMAS GONZÁLEZ
Número	SIN NÚMERO
Entre calle	SALAMANCA
Y Calle	SALAMANCA
C.P.	47634
Referencia	MANTA COLOCADA A UN LADO DE UN CANAL
Distritos Federales	
Distritos Locales	DISTRITO III

Observaciones

Tamaño Ancho: 2 metros, alto: 2 metros

Tipo Anuncio MANTAS

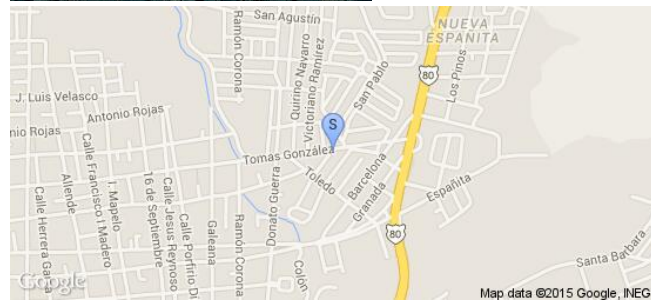

Sistema Integral de Monitoreo de Espectaculares

Reporte de recorrido

Usuario laura.carrillo

Id Encuesta: 21971 - Ticket:3805 - Estatus: Autorizado

Período Electoral	CAMPAÑA
Ámbito	Local
Partido Político	ENCUENTRO SOCIAL
Otro Partido	
Nombre Candidato	JORGE LEAL
Descripción del Cargo	PRESIDENTE MUNICIPAL
Otro Cargo	
Lema / Versión	YA NOS TOCA CONOCER LA LEALTAD

Entidad	JALISCO
Municipio	TEPATITLÁN DE MORELOS
Colonia	LA ESPAÑITA
Calle	TOMAS GONZÁLEZ
Número	SIN NÚMERO
Entre calle	SALAMANCA
Y Calle	SALAMANCA
C.P.	47634
Referencia	MANTA COLOCADA A UN LADO DE UN CANAL
Distritos Federales	
Distritos Locales	DISTRITO III

Observaciones FRENTE HACIENDA LA MORA

Tamaño Ancho: 2 metros, alto: 2 metros

Tipo Anuncio PANORÁMICOS



Sistema Integral de Monitoreo de Espectaculares

Reporte de recorrido

Usuario laura.carrillo

Id Encuesta: 21974 - Ticket:3805 - Estatus: Autorizado

Período Electoral	CAMPAÑA
Ámbito	Local
Partido Político	ENCUENTRO SOCIAL
Otro Partido	
Nombre Candidato	GENÉRICO
Descripción del Cargo	INSTITUCIONAL LOCAL
Otro Cargo	
Lema / Versión	EL PARTIDO LEAL PARA ZAPOPAN

Entidad	JALISCO
Municipio	ZAPOPAN
Colonia	SAN JUAN DE OCOTAN
Calle	AVIACION
Número	SN
Entre calle	ANGULO
Y Calle	5 DE MAYO
C.P.	45019
Referencia	FRENTE REST NIÑO PERDIDO
Distritos Federales	DISTRITO VI
Distritos Locales	

Observaciones PIR AMBOS LADOS

Tamaño Ancho: 4 metros, alto: 4 metros

Tipo Anuncio PANORÁMICOS

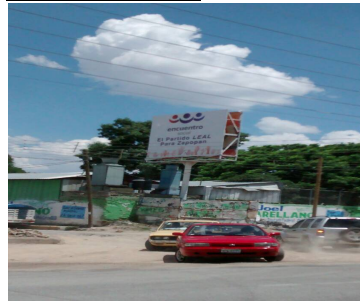

Sistema Integral de Monitoreo de Espectaculares

Reporte de recorrido

Usuario claudio.calderon

Id Encuesta: 22265 - Ticket:3860 - Estatus: Autorizado

Período Electoral CAMPAÑA
Ámbito Local

Partido Político ENCUENTRO SOCIAL
Otro Partido
Nombre Candidato DIEGO DIAZ
Descripción del Cargo PRESIDENTE MUNICIPAL

Otro Cargo
Lema / Versión MI PASIÓN ES MI PUEBLO Y MI FURIA TUS NECESIDADES

Observaciones EL NOMBRE DEL CANDIDATO NO CORRESPONDE A LA PERSONA DE LA FOTO LA PERSONA FUE PRECANDIDATO DE OTRO PARTIDO

Entidad JALISCO
Municipio TLAJOMULCO DE ZÚÑIGA
Colonia LAS PINTITAS
Calle CARR A CHAPALA
Número 7151
Entre calle PRIVADA GUADALAJARA
Y Calle XX
C.P. 45640
Referencia ENFRENTA OXO
Distritos Federales
Distritos Locales DISTRITO VII

Tamaño Ancho: 5 metros, alto: 12 metros

Tipo Anuncio PANORÁMICOS



Sistema Integral de Monitoreo de Espectaculares

Reporte de recorrido

Usuario diana.arce

Id Encuesta: 22872 - Ticket:3931 - Estatus:Autorizado

Período Electoral	CAMPAÑA
Ámbito	Local
Partido Político	ENCUENTRO SOCIAL
Otro Partido	
Nombre Candidato	DIEGO DIAZ
Descripción del Cargo	PRESIDENTE MUNICIPAL
Otro Cargo	
Lema / Versión	MI PASIÓN ES MI PUEBLO Y MI FURIA TUS NECESIDADES

Entidad	JALISCO
Municipio	SAN PEDRO TLAQUEPAQUE
Colonia	EL CAMPESINO
Calle	CARRETERA CHAPALA
Número	SIN NUMERO
Entre calle	CARRETERA CHAPALA
Y Calle	CARRETERA CHAPALA
C.P.	45590
Referencia	PANORAMICO CONYRA ESQUINA DE UNA GASOLINERA
Distritos Federales	
Distritos Locales	DISTRITO XVI

Observaciones

Tamaño Ancho: 12 metros, alto: 8 metros

Tipo Anuncio PANORÁMICOS

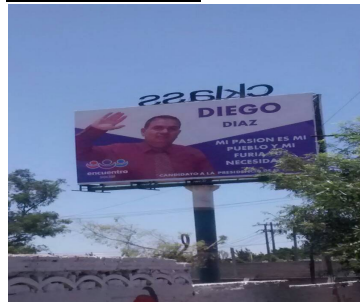

Sistema Integral de Monitoreo de Espectaculares

Reporte de recorrido

Usuario carlos.chavezv

Id Encuesta: 37754 - Ticket:5974 - Estatus:Autorizado

Período Electoral	CAMPAÑA
Ámbito	Local
Partido Político	ENCUENTRO SOCIAL
Otro Partido	
Nombre Candidato	RODOLFO BONALES FRÍAS
Descripción del Cargo	PRESIDENTE MUNICIPAL
Otro Cargo	
Lema / Versión	DAME TU CONFIANZA

Entidad	JALISCO
Municipio	ZACOALCO DE TORRES
Colonia	SAN MIGUEL
Calle	MADERO
Número	401A
Entre calle	GONZALEZ ORTEGA
Y Calle	MADERO
C.P.	45150
Referencia	ESQUINA
Distritos Federales	
Distritos Locales	DISTRITO XVII

Observaciones

Tamaño Ancho: 2.5 metros, alto: 1.5 metros

Tipo Anuncio MANTAS

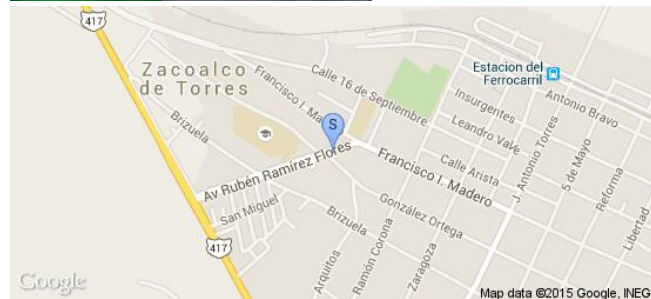

Sistema Integral de Monitoreo de Espectaculares

Reporte de recorrido

Usuario sara.chavez

Id Encuesta: 56604 - Ticket:17324 - Estatus:Autorizado

Período Electoral	CAMPAÑA
Ámbito	Local
Partido Político	ENCUENTRO SOCIAL
Otro Partido	
Nombre Candidato	JORGE LEAL
Descripción del Cargo	PRESIDENTE MUNICIPAL
Otro Cargo	
Lema / Versión	UNA MANO LEAL PARA UN GOBIERNO FIRME

Entidad	JALISCO
Municipio	GUADALAJARA
Colonia	CHAPULTEPEC COUNTRY
Calle	CIRCUNVALACION
Número	1054
Entre calle	PLAN DE SAN LUIS
Y Calle	AMERICAS
C.P.	00000
Referencia	CASI GLORIETA
Distritos Federales	
Distritos Locales	DISTRITO XIII

Observaciones	PRESIDENTE MUNICIPAL DE ZAPOPAN JORGE LEAL PES
----------------------	---

Tamaño Ancho: 12 metros, alto: 6 metros

Tipo Anuncio PANORÁMICOS



Sistema Integral de Monitoreo de Espectaculares

Reporte de recorrido

Usuario sara.chavez

Id Encuesta: 56605 - Ticket:17324 - Estatus:Autorizado

Período Electoral	CAMPAÑA
Ámbito	Local
Partido Político	ENCUENTRO SOCIAL
Otro Partido	
Nombre Candidato	PABLO NEFTALI MORALES
Descripción del Cargo	DIPUTADO LOCAL
Otro Cargo	
Lema / Versión	LO PRIMERO LIMPIAR AL CONGRESO

Entidad	JALISCO
Municipio	GUADALAJARA
Colonia	CHAPULTEPEC COUNTRY
Calle	CIRCUNVALACION
Número	1062
Entre calle	PLAN DE SAN LUIS
Y Calle	AMERICAS
C.P.	00000
Referencia	FRENTE SEVEN ELEVEN
Distritos Federales	
Distritos Locales	DISTRITO VIII

Observaciones CASI GLORIETA COLON

Tamaño Ancho: 12 metros, alto: 8 metros

Tipo Anuncio PANORÁMICOS

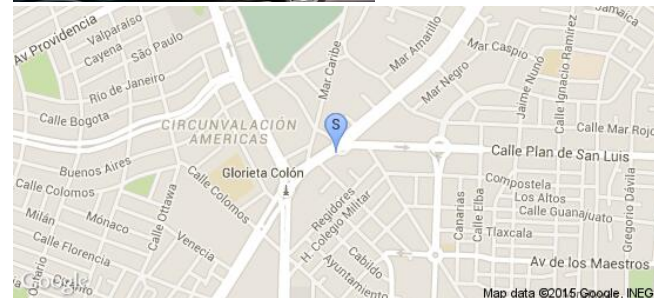
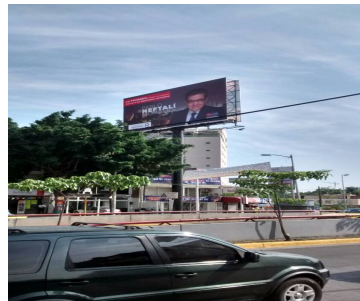
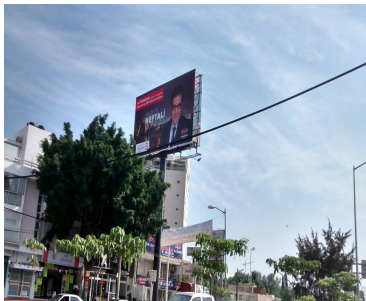

Sistema Integral de Monitoreo de Espectaculares

Reporte de recorrido

Usuario sara.chavez

Id Encuesta: 56610 - Ticket:17324 - Estatus:Autorizado

Período Electoral	CAMPAÑA
Ámbito	Local
Partido Político	ENCUENTRO SOCIAL
Otro Partido	
Nombre Candidato	JORGE LEAL
Descripción del Cargo	PRESIDENTE MUNICIPAL
Otro Cargo	
Lema / Versión	YA NOS TOCA

Entidad	JALISCO
Municipio	GUADALAJARA
Colonia	COUNTRY CLUB
Calle	CIRCUNVALACION
Número	SN
Entre calle	AVILA CAMACHO
Y Calle	MAR EGEO
C.P.	00000
Referencia	CARNES RUBEN
Distritos Federales	
Distritos Locales	DISTRITO VIII

Observaciones	PRESIDENTE MUNICIPAL ZAPOPAN PES JORGE LEAL
---------------	---

Tamaño Ancho: 5 metros, alto: 4 metros

Tipo Anuncio MANTAS

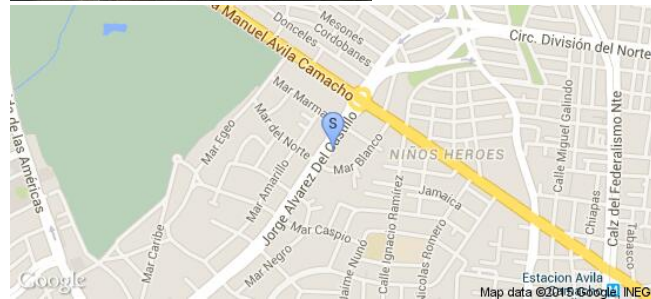

Sistema Integral de Monitoreo de Espectaculares

Reporte de recorrido

Usuario sara.chavez

Id Encuesta: 56611 - Ticket:17324 - Estatus: Autorizado

Período Electoral	CAMPAÑA
Ámbito	Local
Partido Político	ENCUENTRO SOCIAL
Otro Partido	
Nombre Candidato	PABLO NEFTALI
Descripción del Cargo	PRESIDENTE MUNICIPAL
Otro Cargo	
Lema / Versión	DIPUTADO

Entidad	JALISCO
Municipio	GUADALAJARA
Colonia	COUNTRY CLUB
Calle	CIRCUNVALACION
Número	1565
Entre calle	AVILA CAMACHO
Y Calle	MAR EGEO
C.P.	00000
Referencia	PUENTE DE CIRCUNVALACION CRUCE CON AVILA CAMACHO
Distritos Federales	
Distritos Locales	DISTRITO VIII

Observaciones PABLO NEFTALI DIPUTADO LOCAL DIST 8

Tamaño Ancho: 10 metros, alto: 6 metros

Tipo Anuncio PANORÁMICOS

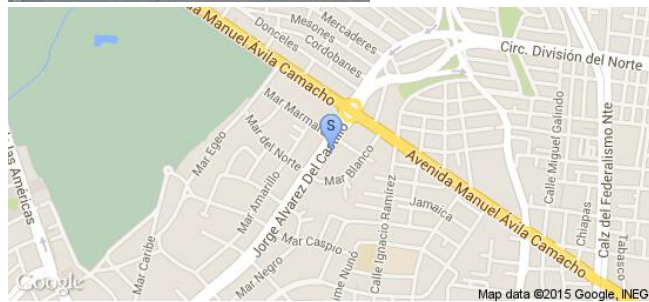

Sistema Integral de Monitoreo de Espectaculares

Reporte de recorrido

Usuario diana.arce

Id Encuesta: 57151 - Ticket:17385 - Estatus:Autorizado

Período Electoral	CAMPAÑA
Ámbito	Local
Partido Político	ENCUENTRO SOCIAL
Otro Partido	
Nombre Candidato	JORGE LEAL
Descripción del Cargo	PRESIDENTE MUNICIPAL
Otro Cargo	
Lema / Versión	YA NOS TOCA EMPRENDER JUNTOS

Entidad	JALISCO
Municipio	ZAPOPAN
Colonia	BELENES
Calle	PARRES ARIAS
Número	SIN NUMERO
Entre calle	PERIFERRICO NORTE
Y Calle	PERIFERICO NORTE
C.P.	45199
Referencia	ENFRENTE DE LA EXPLANADA CALLE 2
Distritos Federales	
Distritos Locales	DISTRITO VI

Observaciones

Tamaño Ancho: 4 metros, alto: 2 metros

Tipo Anuncio VALLAS



Sistema Integral de Monitoreo de Espectaculares
Reporte de recorrido

Usuario sara.chavez

Id Encuesta: 58144 - Ticket:17516 - Estatus: Autorizado

Período Electoral	CAMPAÑA
Ámbito	Local
Partido Político	ENCUENTRO SOCIAL
Otro Partido	
Nombre Candidato	JORGE LEAL
Descripción del Cargo	PRESIDENTE MUNICIPAL
Otro Cargo	
Lema / Versión	UN GOBIERNO HECHO POR CIUDADANOS
Observaciones	JORGE LEAL CANDIDATO A PRESIDENTE DE ZAPOPAN ESPECTSCULSR FRENTE A SORIANA YMC DONALS

Entidad	JALISCO
Municipio	GUADALAJARA
Colonia	LA CALMA
Calle	AV LOPEZ MATEOS
Número	SN
Entre calle	18 DE MARZO
Y Calle	COPERNICO
C.P.	44100
Referencia	FRENTE A MC DONALSQ
Distritos Federales	
Distritos Locales	DISTRITO X

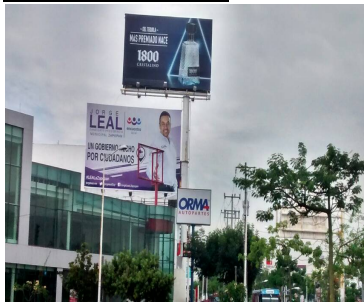
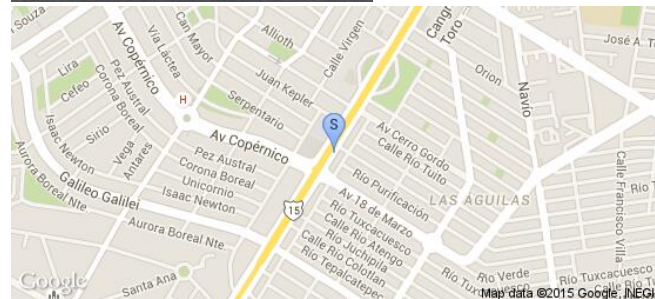
Tamaño Ancho: 12 metros, alto: 8 metros

Tipo Anuncio PANORÁMICOS

Sistema Integral de Monitoreo de Espectaculares

Reporte de recorrido

Usuario ramon.corral

Id Encuesta: 58195 - Ticket:17524 - Estatus: Autorizado

Período Electoral	CAMPAÑA
Ámbito	Local
Partido Político	ENCUENTRO SOCIAL
Otro Partido	
Nombre Candidato	JORGE LEAL
Descripción del Cargo	PRESIDENTE MUNICIPAL
Otro Cargo	
Lema / Versión	YA NOS TOCA CONOCER LA LEALTAD

Entidad	JALISCO
Municipio	ZAPOPAN
Colonia	UNIVERSIDAD
Calle	PATRIA
Número	S/N
Entre calle	PASEO ANDARES
Y Calle	ISABEL
C.P.	44900
Referencia	EN LOTE VALDIO
Distritos Federales	
Distritos Locales	DISTRITO VI

Observaciones ENFRENTE SUPER COLCHONES

Tamaño Ancho: 4 metros, alto: 3 metros

Tipo Anuncio VALLAS

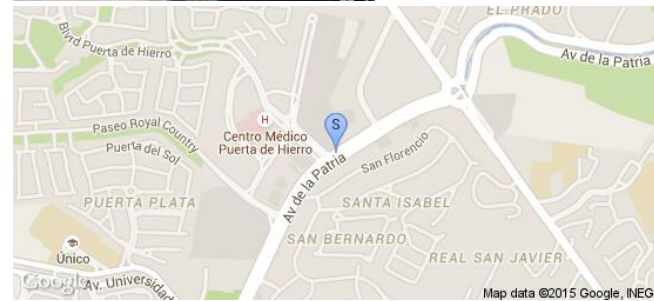

Sistema Integral de Monitoreo de Espectaculares

Reporte de recorrido

Usuario hector.escobar

Id Encuesta: 58213 - Ticket:17527 - Estatus:Autorizado

Período Electoral	CAMPAÑA
Ámbito	Local
Partido Político	ENCUENTRO SOCIAL
Otro Partido	
Nombre Candidato	JORGE LEAL
Descripción del Cargo	PRESIDENTE MUNICIPAL
Otro Cargo	
Lema / Versión	UN GOBIERNO HECHO POR CIUDANOS
Observaciones	PANORAMICO CON CANDIDATA LAURA LOEZ

Entidad	JALISCO
Municipio	ZAPOPAN
Colonia	AGRÍCOLA
Calle	PERIFÉRICO PONIENTE
Número	SN
Entre calle	LOPEZ MATEOS
Y Calle	MARIANO OTERO
C.P.	45110
Referencia	DISTRIB FESTER
Distritos Federales	
Distritos Locales	DISTRITO X

Tamaño Ancho: 14 metros, alto: 6 metros

Tipo Anuncio PANORÁMICOS

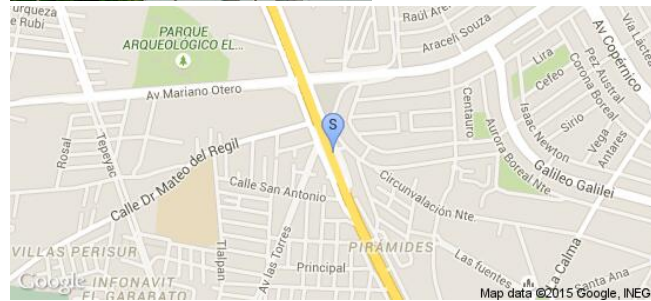

Sistema Integral de Monitoreo de Espectaculares

Reporte de recorrido

Usuario ramon.coral

Id Encuesta: 58348 - Ticket:17546 - Estatus: Autorizado

Período Electoral	CAMPAÑA
Ámbito	Local
Partido Político	ENCUENTRO SOCIAL
Otro Partido	
Nombre Candidato	JORGE LEAL
Descripción del Cargo	PRESIDENTE MUNICIPAL
Otro Cargo	
Lema / Versión	YA NOS TOCA GOBERNAR A NOSOTROS

Entidad	JALISCO
Municipio	ZAPOPAN
Colonia	UNIVERSIDAD
Calle	PASEO ANDARES
Número	S/N
Entre calle	COTO PRIVADO EN CALLE CERRADA
Y Calle	PATRIA
C.P.	44900
Referencia	EN LOTE VALDIO
Distritos Federales	
Distritos Locales	DISTRITO VI

Observaciones ENFRENTA EL PALACIO DE HIERRO

Tamaño Ancho: 4 metros, alto: 3 metros

Tipo Anuncio VALLAS

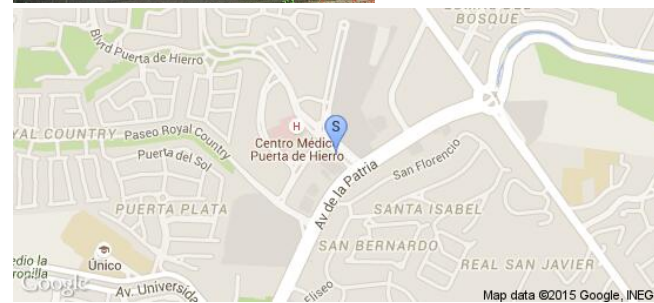

Sistema Integral de Monitoreo de Espectaculares

Reporte de recorrido

Usuario hector.escobar

Id Encuesta: 58360 - Ticket:17547 - Estatus: Autorizado

Período Electoral	CAMPAÑA
Ámbito	Local
Partido Político	ENCUENTRO SOCIAL
Otro Partido	
Nombre Candidato	JORGE LEAL
Descripción del Cargo	PRESIDENTE MUNICIPAL
Otro Cargo	
Lema / Versión	YA NOS TOCA MARCAR LA DIFERENCIA

Entidad	JALISCO
Municipio	ZAPOPAN
Colonia	PRADOS TEPEYAC
Calle	CLOHUTIER
Número	SN
Entre calle	PATRIA
Y Calle	TEPEYAC
C.P.	45050
Referencia	CRUCERO
Distritos Federales	
Distritos Locales	DISTRITO X

Observaciones

Tamaño Ancho: 14 metros, alto: 6 metros

Tipo Anuncio PANORÁMICOS

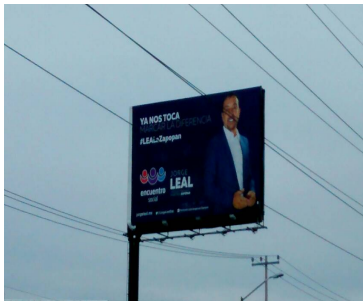

Sistema Integral de Monitoreo de Espectaculares

Reporte de recorrido

Usuario hector.escobar

Id Encuesta: 58361 - Ticket:17547 - Estatus: Autorizado

Período Electoral	CAMPAÑA
Ámbito	Local
Partido Político	ENCUENTRO SOCIAL
Otro Partido	
Nombre Candidato	JORGE LEAL
Descripción del Cargo	PRESIDENTE MUNICIPAL
Otro Cargo	
Lema / Versión	UNA MANO LEAL PARA UN GOBIERNO FIRME

Entidad	JALISCO
Municipio	ZAPOPAN
Colonia	PRADOS TEPEYAC
Calle	PATRIA
Número	SN
Entre calle	CLOUTHIER
Y Calle	MOCTEZUMA
C.P.	45050
Referencia	FARM BENAVIDES
Distritos Federales	
Distritos Locales	DISTRITO X

Observaciones

Tamaño Ancho: 8 metros, alto: 10 metros

Tipo Anuncio PANORÁMICOS



Sistema Integral de Monitoreo de Espectaculares

Reporte de recorrido

Usuario ramon.corral

Id Encuesta: 58562 - Ticket:17570 - Estatus:Autorizado

Período Electoral	CAMPAÑA
Ámbito	Local
Partido Político	ENCUENTRO SOCIAL
Otro Partido	
Nombre Candidato	JORGE LEAL
Descripción del Cargo	PRESIDENTE MUNICIPAL
Otro Cargo	
Lema / Versión	UNA MANO LEAL PARA UN GOBIERNO FIRME

Entidad	JALISCO
Municipio	GUADALAJARA
Colonia	CHAPALITA ORIENTE
Calle	PATRIA
Número	S/N
Entre calle	MANUEL J CLOUTHIER
Y Calle	TEPEYAC
C.P.	45110
Referencia	PLAZA COMERCIAL
Distritos Federales	
Distritos Locales	DISTRITO VI

Observaciones ENFRENTE PLAZA COORDILLERAS

Tamaño Ancho: 4 metros, alto: 5 metros

Tipo Anuncio PANORÁMICOS



Sistema Integral de Monitoreo de Espectaculares

Reporte de recorrido

Usuario ramon.corral

Id Encuesta: 60733 - Ticket:17978 - Estatus: Autorizado

Período Electoral	CAMPAÑA
Ámbito	Local
Partido Político	ENCUENTRO SOCIAL
Otro Partido	
Nombre Candidato	JORGE LEAL Y JOAQUIN RIVERA
Descripción del Cargo	PRESIDENTE MUNICIPAL
Otro Cargo	
Lema / Versión	NO AL ABORTO SI A LA VIDA

Entidad	JALISCO
Municipio	ZAPOPAN
Colonia	RESIDENCIAL VICTORIA
Calle	MARIANO OTERO
Número	S/N
Entre calle	OBSIDIANA Y LAS ROSAS
Y Calle	LAS ROSAS
C.P.	45110
Referencia	ENFRENTE HOTEL CELTA
Distritos Federales	
Distritos Locales	DISTRITO VI

Observaciones CERCA EXPO GDL

Tamaño Ancho: 12 metros, alto: 3 metros

Tipo Anuncio VALLAS

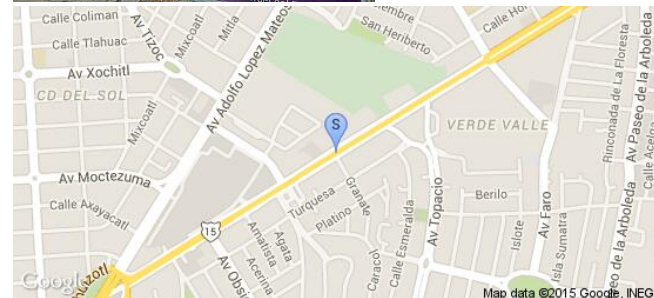

Sistema Integral de Monitoreo de Espectaculares

Reporte de recorrido

Usuario daniel.ojeda

Id Encuesta: 18490 - Ticket:3283 - Estatus: Autorizado

Período Electoral	CAMPAÑA
Ámbito	Local
Partido Político	ENCUENTRO SOCIAL
Otro Partido	
Nombre Candidato	INSTITUCIONAL
Descripción del Cargo	INSTITUCIONAL LOCAL
Otro Cargo	
Lema / Versión	AFILIACION PERMANENTE

Entidad	MÉXICO
Municipio	CUAUTITLÁN
Colonia	FRACCIONAMIENTO UNIDAD MORELOS
Calle	ALHELIES
Número	SN
Entre calle	QUINTANA ROO
Y Calle	VICENTE GUERRERO
C.P.	54930
Referencia	BARDA EN U HABITACIONAL
Distritos Federales	DISTRITO XXXVII
Distritos Locales	

Observaciones

Tamaño Ancho: 10 metros, alto: 2 metros

Tipo Anuncio MUROS



Sistema Integral de Monitoreo de Espectaculares

Reporte de recorrido

Usuario jairo.gonzalez

Id Encuesta: 43474 - Ticket:6824 - Estatus:Autorizado

Período Electoral	CAMPAÑA
Ámbito	Local
Partido Político	ENCUENTRO SOCIAL
Otro Partido	
Nombre Candidato	GABRIELA ALVARADO
Descripción del Cargo	DIPUTADO LOCAL
Otro Cargo	
Lema / Versión	HASMALO NOSOTROS

Entidad	MÉXICO
Municipio	NAUCALPAN DE JUÁREZ
Colonia	SAN RAFAEL CHAMAPA
Calle	MINAS PALACIO
Número	SN
Entre calle	ARENALES
Y Calle	NO HAY
C.P.	53660
Referencia	EN LA ESQUINA HAY UN PUESTO DE TACOS
Distritos Federales	
Distritos Locales	DISTRITO XXIX

Observaciones

Tamaño Ancho: 8 metros, alto: 2 metros

Tipo Anuncio MUROS



Sistema Integral de Monitoreo de Espectaculares

Reporte de recorrido

Usuario jairo.gonzalez

Id Encuesta: 43475 - Ticket:6824 - Estatus:Autorizado

Período Electoral	CAMPAÑA
Ámbito	Local
Partido Político	ENCUENTRO SOCIAL
Otro Partido	
Nombre Candidato	GABRIELA ALVARADO
Descripción del Cargo	DIPUTADO LOCAL
Otro Cargo	
Lema / Versión	HAGAMOSLO NOSOTROS

Entidad	MÉXICO
Municipio	NAUCALPAN DE JUÁREZ
Colonia	SAN RAFAEL CHAMAPA
Calle	PASVUAL OROZCO
Número	SN
Entre calle	ARENEROS
Y Calle	MINAS PALACIO
C.P.	53660
Referencia	EN EL CRUCE
Distritos Federales	
Distritos Locales	DISTRITO XXIX

Observaciones

Tamaño Ancho: 8 metros, alto: 2 metros

Tipo Anuncio MUROS

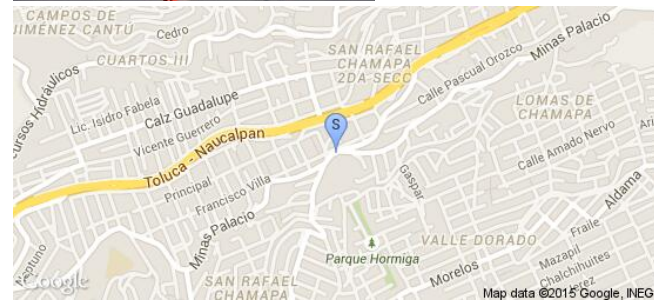
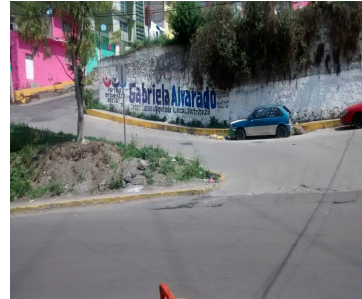

Sistema Integral de Monitoreo de Espectaculares

Reporte de recorrido

Usuario jairo.gonzalez

Id Encuesta: 43480 - Ticket:6824 - Estatus:Autorizado

Período Electoral	CAMPAÑA
Ámbito	Local
Partido Político	ENCUENTRO SOCIAL
Otro Partido	
Nombre Candidato	GABRIELA ALVARADO
Descripción del Cargo	DIPUTADO LOCAL
Otro Cargo	
Lema / Versión	HAGASMOLO NOSOTROS

Entidad	MÉXICO
Municipio	NAUCALPAN DE JUÁREZ
Colonia	3 DE MAYO
Calle	LUIS DONALDO COLOSIO
Número	SN
Entre calle	MARIO PEREZ
Y Calle	NO HAY
C.P.	55660
Referencia	EN LA AVENIDA
Distritos Federales	
Distritos Locales	DISTRITO XXIX

Observaciones

Tamaño Ancho: 8 metros, alto: 2 metros

Tipo Anuncio MUROS



Sistema Integral de Monitoreo de Espectaculares

Reporte de recorrido

Usuario claudia.castilloa

Id Encuesta: 55642 - Ticket:17173 - Estatus: Autorizado

Período Electoral	CAMPAÑA
Ámbito	Local
Partido Político	ENCUENTRO SOCIAL
Otro Partido	
Nombre Candidato	VICENTE ONOFRE
Descripción del Cargo	PRESIDENTE MUNICIPAL
Otro Cargo	
Lema / Versión	ENCUENTRO SOCIAL

Entidad	MÉXICO
Municipio	CHALCO
Colonia	SANTA MARIA HUEXOCULCO
Calle	ZARAGOZA
Número	SN
Entre calle	ESTADO DE MEXICO
Y Calle	SN
C.P.	56644
Referencia	TIENDA HERNANDEZ
Distritos Federales	
Distritos Locales	DISTRITO XXXIII

Observaciones LOCAL

Tamaño Ancho: 5 metros, alto: 2.5 metros

Tipo Anuncio MUROS



Sistema Integral de Monitoreo de Espectaculares

Reporte de recorrido

Usuario claudia.castilloa

Id Encuesta: 55649 - Ticket:17174 - Estatus: Autorizado

Período Electoral	CAMPAÑA
Ámbito	Local
Partido Político	ENCUENTRO SOCIAL
Otro Partido	
Nombre Candidato	VICENTE ONOFRE
Descripción del Cargo	PRESIDENTE MUNICIPAL
Otro Cargo	
Lema / Versión	ENCUENTRO SOCIAL

Entidad	MÉXICO
Municipio	CHALCO
Colonia	SAN MARTIN CUAUTLALPAN
Calle	VICENTE GUERRERO
Número	1333
Entre calle	CAMINO CUAUTLALPAN
Y Calle	SN
C.P.	56640
Referencia	FRENTE A BASE DE COMBIS
Distritos Federales	
Distritos Locales	DISTRITO XXXIII

Observaciones LOCAL

Tamaño Ancho: 12 metros, alto: 2.5 metros

Tipo Anuncio MUROS



Sistema Integral de Monitoreo de Espectaculares

Reporte de recorrido

Usuario claudia.castilloa

Id Encuesta: 55672 - Ticket:17181 - Estatus: Autorizado

Período Electoral	CAMPAÑA
Ámbito	Local
Partido Político	ENCUENTRO SOCIAL
Otro Partido	
Nombre Candidato	VICENTE ONOFRE
Descripción del Cargo	PRESIDENTE MUNICIPAL
Otro Cargo	
Lema / Versión	SI A LA EDUCACION

Entidad	MÉXICO
Municipio	CHALCO
Colonia	SANTA MARIA HUAXOCULCO
Calle	ZARAGOZA
Número	9
Entre calle	SONORA
Y Calle	SN
C.P.	56646
Referencia	FRENTE A TIENDA Y ZAPATERIA
Distritos Federales	
Distritos Locales	DISTRITO XXXIII

Observaciones LOCAL

Tamaño Ancho: 20 metros, alto: 2.5 metros

Tipo Anuncio MUROS

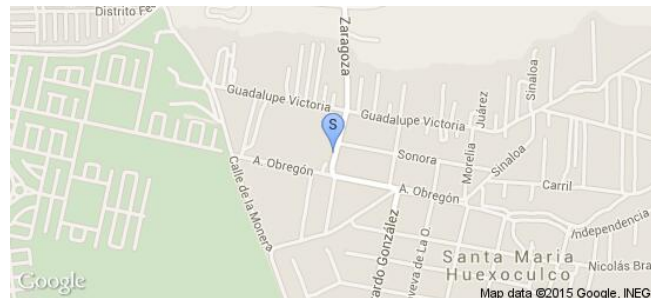

Sistema Integral de Monitoreo de Espectaculares
Reporte de recorrido

Usuario claudia.castilloa

Id Encuesta: 55673 - Ticket:17181 - Estatus: Autorizado

Período Electoral	CAMPAÑA
Ámbito	Local
Partido Político	ENCUENTRO SOCIAL
Otro Partido	
Nombre Candidato	VICENTE ONOFRE
Descripción del Cargo	PRESIDENTE MUNICIPAL
Otro Cargo	
Lema / Versión	ENCUENTRO SOCIAL

Entidad	MÉXICO
Municipio	CHALCO
Colonia	SANTA MARIA HUEXOCULCO
Calle	ALVARO OBREGON
Número	SN
Entre calle	SONORA
Y Calle	ZARAGOZA
C.P.	56646
Referencia	ESQUINA ZARAGOZA
Distritos Federales	
Distritos Locales	DISTRITO XXXIII

Observaciones LOCAL

Tamaño Ancho: 7 metros, alto: 2.5 metros

Tipo Anuncio MUROS

Sistema Integral de Monitoreo de Espectaculares

Reporte de recorrido

Usuario gerardo.martinezm

Id Encuesta: 21000 - Ticket:3676 - Estatus: Autorizado

Período Electoral	CAMPAÑA
Ámbito	Local
Partido Político	ENCUENTRO SOCIAL
Otro Partido	
Nombre Candidato	JOSÉ LUIS CRUZ LUCATERO
Descripción del Cargo	PRESIDENTE MUNICIPAL
Otro Cargo	
Lema / Versión	POR UN NUEVO APATZINGÁN... SÍ ES POSIBLE

Entidad	MICHOACÁN DE OCAMPO
Municipio	APATZINGÁN
Colonia	NO APLICA
Calle	NO APLICA
Número	NO APLICA
Entre calle	NO APLICA
Y Calle	NO APLICA
C.P.	00000
Referencia	NO APLICA

Observaciones	TRANSPORTE PÚBLICO
---------------	--------------------

Distritos Federales	
Distritos Locales	DISTRITO XXIII

Tamaño	Ancho: 3 metros, alto: 2 metros
--------	---------------------------------

Tipo Anuncio	MUEBLES URBANOS DE PUBLICIDAD
--------------	-------------------------------



Sistema Integral de Monitoreo de Espectaculares
Reporte de recorrido

Usuario gerardo.martinezm

Id Encuesta: 21464 - Ticket:3740 - Estatus:Autorizado

Período Electoral	CAMPAÑA
Ámbito	Local
Partido Político	ENCUENTRO SOCIAL
Otro Partido	
Nombre Candidato	JOSÉ LUIS CRUZ LUCATERO
Descripción del Cargo	PRESIDENTE MUNICIPAL
Otro Cargo	
Lema / Versión	POR UN NUEVO APATZINGÁN... SÍ ES POSIBLE

Entidad	MICHOACÁN DE OCAMPO
Municipio	APATZINGÁN
Colonia	RUBEN ROMERO
Calle	AV FCO I MADERO
Número	SIN NÚMERO
Entre calle	SIN NOMBRE
Y Calle	SIN NOMBRE
C.P.	60630
Referencia	EN LOTE BALDIO SALIDA A TEPEQUE
Distritos Federales	
Distritos Locales	DISTRITO XXIII

Observaciones NINGUNA

Tamaño Ancho: 12 metros, alto: 2 metros

Tipo Anuncio MUROS

Sistema Integral de Monitoreo de Espectaculares

Reporte de recorrido

Usuario gerardo.martinezm

Id Encuesta: 21469 - Ticket:3740 - Estatus:Autorizado

Período Electoral	CAMPAÑA
Ámbito	Local
Partido Político	ENCUENTRO SOCIAL
Otro Partido	
Nombre Candidato	JOÉ LUIS CRUZ LUCATERO
Descripción del Cargo	PRESIDENTE MUNICIPAL
Otro Cargo	
Lema / Versión	UN NUEVO APATZINGÁN... SI ES POSIBLE

Entidad	MICHOACÁN DE OCAMPO
Municipio	APATZINGÁN
Colonia	LOMAS DE PALMIRA
Calle	CONSTITUYENTES
Número	SIN NÚMERO
Entre calle	ARTICULO 123
Y Calle	SIN NÚMERO
C.P.	60630
Referencia	FRENTE A NÚMERO 680
Distritos Federales	DISTRITO XII
Distritos Locales	DISTRITO XXIII

Observaciones NINGUNA

Tamaño Ancho: 3 metros, alto: 1 metros

Tipo Anuncio PANORÁMICOS



Sistema Integral de Monitoreo de Espectaculares
Reporte de recorrido

Usuario gerardo.martinezm

Id Encuesta: 59029 - Ticket:17627 - Estatus: Autorizado

Período Electoral	CAMPAÑA
Ámbito	Local
Partido Político	ENCUENTRO SOCIAL
Otro Partido	
Nombre Candidato	CARLOS RÍO VALENCIA
Descripción del Cargo	PRESIDENTE MUNICIPAL
Otro Cargo	
Lema / Versión	SI CONTIGO VAMOS YA GANAMOS

Entidad	MICHOACÁN DE OCAMPO
Municipio	MORELIA
Colonia	PRADOS DE LA HUERTA
Calle	CARR MORELIA PATZCUARO
Número	SIN NÚMERO
Entre calle	PASEO DE LA CASTELLANA
Y Calle	SIN CALLE
C.P.	58260
Referencia	SOBRE ENTRADA A FRACCIONAMIENTO
Distritos Federales	
Distritos Locales	DISTRITO XVI

Observaciones NINGUNA

Tamaño Ancho: 8 metros, alto: 6 metros

Tipo Anuncio PANORÁMICOS

Sistema Integral de Monitoreo de Espectaculares

Reporte de recorrido

Usuario enrique.garciaa

Id Encuesta: 23703 - Ticket:4026 - Estatus: Autorizado

Período Electoral	CAMPAÑA
Ámbito	Local
Partido Político	ENCUENTRO SOCIAL
Otro Partido	
Nombre Candidato	ABRAHAM HUESCA
Descripción del Cargo	DIPUTADO LOCAL
Otro Cargo	
Lema / Versión	JOVEN QUE AYUDA A LA GENTE

Entidad	MORELOS
Municipio	CUERNAVACA
Colonia	BELLAVISTA
Calle	AV. EMILIANO ZAPATA
Número	S/N
Entre calle	LLAMARADA
Y Calle	PRIVADA REFORMA
C.P.	62250
Referencia	RESTAURANTE ARGENTINO EL VIEJO
Distritos Federales	
Distritos Locales	DISTRITO III

Observaciones

Tamaño Ancho: 10 metros, alto: 3 metros

Tipo Anuncio PANORÁMICOS

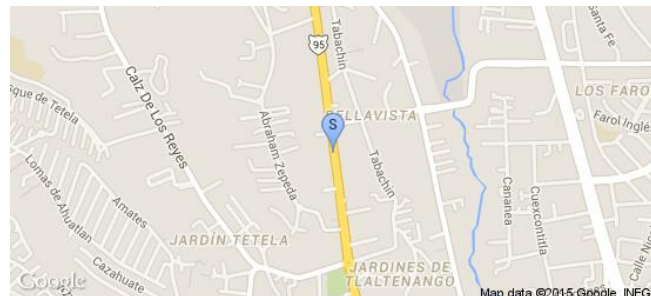

Sistema Integral de Monitoreo de Espectaculares

Reporte de recorrido

Usuario enrique.garciaa

Id Encuesta: 24077 - Ticket:4067 - Estatus: Autorizado

Período Electoral	CAMPAÑA
Ámbito	Local
Partido Político	ENCUENTRO SOCIAL
Otro Partido	
Nombre Candidato	GENÉRICO
Descripción del Cargo	INSTITUCIONAL LOCAL
Otro Cargo	
Lema / Versión	HAGÁMOSLO NOSOTROS

Entidad	MORELOS
Municipio	CUERNAVACA
Colonia	INSURGENTES
Calle	AUTOPISTA MEXICO CUERNAVACA
Número	S/N
Entre calle	CHAMIZAL
Y Calle	CIRCUITO UNIVERSIDAD
C.P.	62660
Referencia	100 M SALIDA A CUERNAVACA
Distritos Federales	DISTRITO I
Distritos Locales	

Observaciones

Tamaño Ancho: 10 metros, alto: 8 metros

Tipo Anuncio PANORÁMICOS

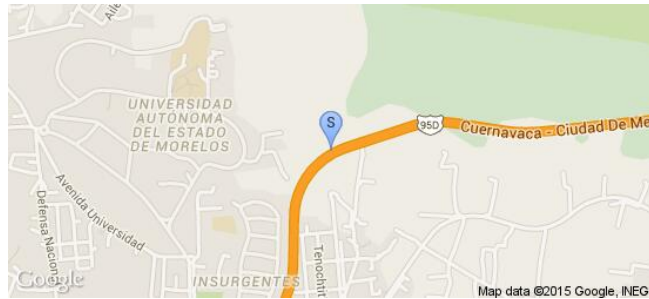
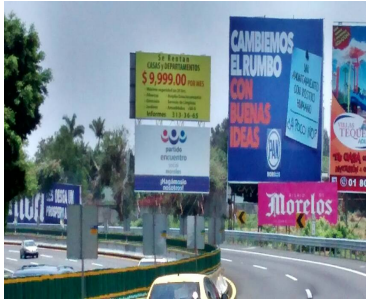

Sistema Integral de Monitoreo de Espectaculares

Reporte de recorrido

Usuario andres.roman

Id Encuesta: 39766 - Ticket:6242 - Estatus: Autorizado

Período Electoral	CAMPAÑA
Ámbito	Local
Partido Político	ENCUENTRO SOCIAL
Otro Partido	
Nombre Candidato	ABRHAM HUESCA
Descripción del Cargo	DIPUTADO LOCAL
Otro Cargo	
Lema / Versión	JOVEN QUE AYUDA A LA GENTE

Entidad	MORELOS
Municipio	CUERNAVACA
Colonia	LA PRADERA
Calle	ALVARO OBREGON
Número	815
Entre calle	GUAYMAS
Y Calle	HERMOSILLO
C.P.	62170
Referencia	ABARROTOS MIKE
Distritos Federales	
Distritos Locales	DISTRITO III

Observaciones

Tamaño Ancho: 4 metros, alto: 8 metros

Tipo Anuncio PANORÁMICOS

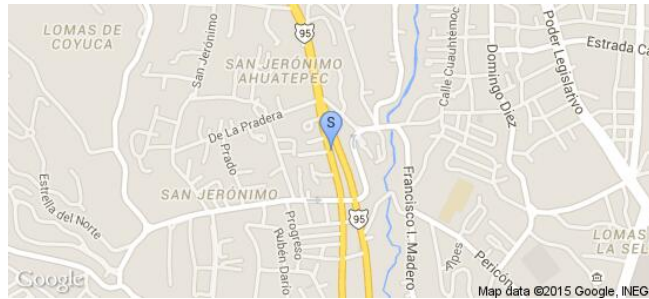

Sistema Integral de Monitoreo de Espectaculares

Reporte de recorrido

Usuario andres.roman

Id Encuesta: 39767 - Ticket:6242 - Estatus: Autorizado

Período Electoral	CAMPAÑA
Ámbito	Local
Partido Político	ENCUENTRO SOCIAL
Otro Partido	
Nombre Candidato	ABRAHAM HUESCA
Descripción del Cargo	DIPUTADO LOCAL
Otro Cargo	
Lema / Versión	JOVEN QUE AYUDA A LA GENTE

Entidad	MORELOS
Municipio	CUERNAVACA
Colonia	CAROLINA
Calle	ALVARO OBREGON
Número	1104
Entre calle	NUEVO LEON
Y Calle	XICHTENCATL
C.P.	62190
Referencia	TALLER BOUTIQUE AUTOMOTRIZ8
Distritos Federales	
Distritos Locales	DISTRITO III

Observaciones

Tamaño Ancho: 8 metros, alto: 8 metros

Tipo Anuncio PANORÁMICOS

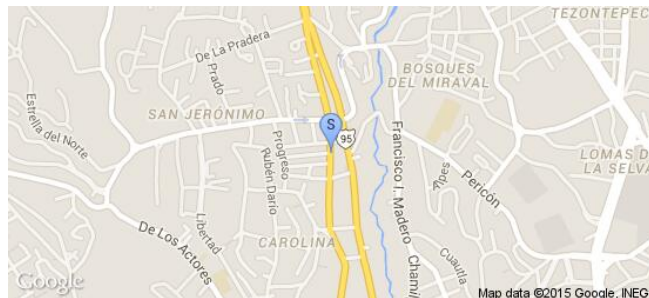

Sistema Integral de Monitoreo de Espectaculares

Reporte de recorrido

Usuario andres.roman

Id Encuesta: 40263 - Ticket:6329 - Estatus: Autorizado

Período Electoral	CAMPAÑA
Ámbito	Local
Partido Político	ENCUENTRO SOCIAL
Otro Partido	
Nombre Candidato	GENÉRICO
Descripción del Cargo	INSTITUCIONAL LOCAL
Otro Cargo	
Lema / Versión	HAGÁMOSLO NOSOTROS

Entidad	MORELOS
Municipio	CUERNAVACA
Colonia	MILPILLAS
Calle	AUTOPISTA MEXICO CUERNAVACA
Número	SN
Entre calle	AUTOPISTA MEXICO CUERNAVACA
Y Calle	VIADUCTO
C.P.	62387
Referencia	ANTES DE PUENTE PEATONAL
Distritos Federales	
Distritos Locales	DISTRITO IV

Observaciones

Tamaño Ancho: 12 metros, alto: 8 metros

Tipo Anuncio PANORÁMICOS

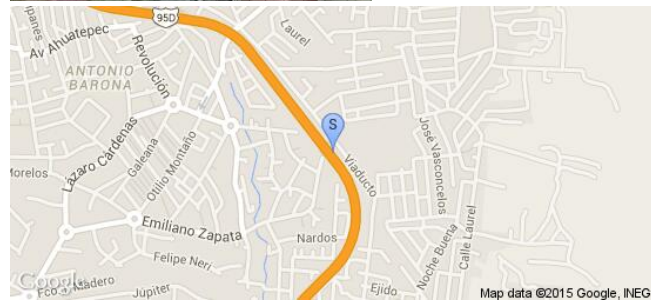

Sistema Integral de Monitoreo de Espectaculares

Reporte de recorrido

Usuario enrique.garciaa

Id Encuesta: 4522 - Ticket:857 - Estatus: Autorizado

Período Electoral	CAMPAÑA
Ámbito	Local
Partido Político	ENCUENTRO SOCIAL
Otro Partido	
Nombre Candidato	GENÉRICO
Descripción del Cargo	INSTITUCIONAL LOCAL
Otro Cargo	
Lema / Versión	HAGÁMOSLO NOSOTROS

Entidad	MORELOS
Municipio	CUERNAVACA
Colonia	ANTONIO BARONA
Calle	AUTOPISTA CUERNAVACA ACAPULCO KM 87
Número	S/N
Entre calle	AV. DE LAA FLORES
Y Calle	PASEO TULIPANES
C.P.	62320
Referencia	3 KM DE GALERIAS
Distritos Federales	DISTRITO I
Distritos Locales	

Observaciones

Tamaño Ancho: 10 metros, alto: 8 metros

Tipo Anuncio PANORÁMICOS

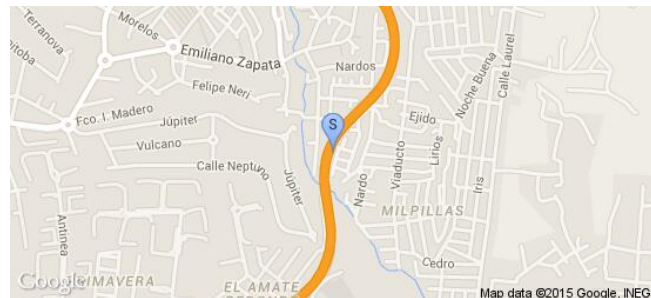
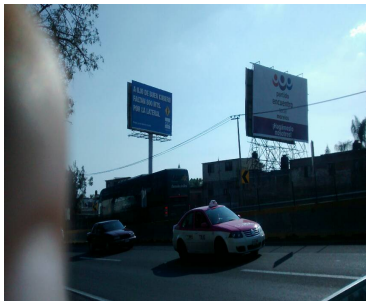

Sistema Integral de Monitoreo de Espectaculares

Reporte de recorrido

Usuario enrique.garciaa

Id Encuesta: 4523 - Ticket:857 - Estatus: Autorizado

Período Electoral	CAMPAÑA
Ámbito	Local
Partido Político	ENCUENTRO SOCIAL
Otro Partido	
Nombre Candidato	GENÉRICO
Descripción del Cargo	INSTITUCIONAL LOCAL
Otro Cargo	
Lema / Versión	HAGÁMOSLO NOSOTROS

Entidad	MORELOS
Municipio	CUERNAVACA
Colonia	MILPILLAS
Calle	CARETERA CUERNAVACA ACAPULCO
Número	S/N
Entre calle	AV. EMILIANO ZAPATA
Y Calle	VIADUCTO
C.P.	62387
Referencia	FRENTE A CAMPO DEPORTIVO
Distritos Federales	DISTRITO I
Distritos Locales	

Observaciones

Tamaño Ancho: 10 metros, alto: 8 metros

Tipo Anuncio PANORÁMICOS

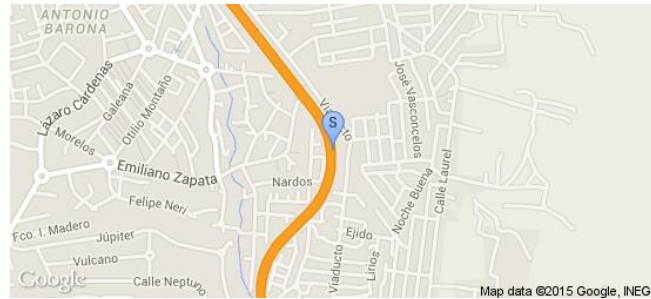
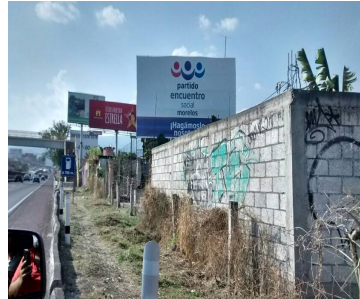

Sistema Integral de Monitoreo de Espectaculares

Reporte de recorrido

Usuario pablo.jasso

Id Encuesta: 25651 - Ticket:4245 - Estatus: Autorizado

Período Electoral	CAMPAÑA
Ámbito	Local
Partido Político	ENCUENTRO SOCIAL
Otro Partido	
Nombre Candidato	HÉCTOR A GALINDO
Descripción del Cargo	DIPUTADO LOCAL
Otro Cargo	
Lema / Versión	SIN LEMA

Entidad	NUEVO LEÓN
Municipio	MONTERREY
Colonia	MITRAS SUR
Calle	GUADALAJARA
Número	SN
Entre calle	SAYULA
Y Calle	CALZADA MADERO
C.P.	64020
Referencia	ENFRENTE CINEMAS PLAZA RIO
Distritos Federales	
Distritos Locales	DISTRITO V

Observaciones

Tamaño Ancho: 7 metros, alto: 9 metros

Tipo Anuncio PANORÁMICOS

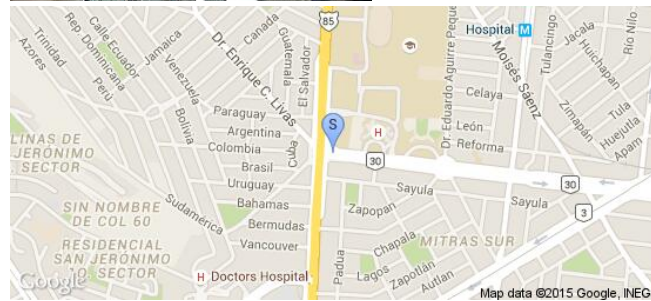
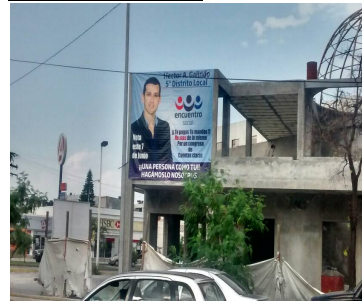

Sistema Integral de Monitoreo de Espectaculares
Reporte de recorrido

Usuario javier.ramirez

Id Encuesta: 26151 - Ticket:4304 - Estatus:Autorizado

Período Electoral	CAMPAÑA
Ámbito	Local
Partido Político	ENCUENTRO SOCIAL
Otro Partido	
Nombre Candidato	LILIAN ARACELY GONZÁLEZ SANDOVAL
Descripción del Cargo	DIPUTADO LOCAL
Otro Cargo	
Lema / Versión	MI DIPUTADA PARA EL DISTRITO I
Observaciones	PUBLICIDAD DE JAIME RODRÍGUEZ Y EL PARTIDO ENCUENTRO SOCIAL

Entidad	NUEVO LEÓN
Municipio	MONTERREY
Colonia	BUENOS AIRES
Calle	JUVENTINO ROSAS
Número	S.N.
Entre calle	IGNACIO RAMÍREZ
Y Calle	JUVENTINO ROSAS
C.P.	64800
Referencia	ESQUINA
Distritos Federales	
Distritos Locales	DISTRITO X

Tamaño Ancho: 1 metros, alto: 1.5 metros

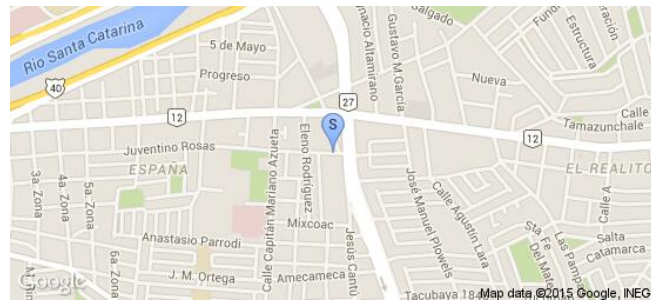
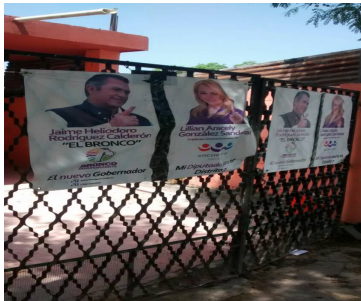
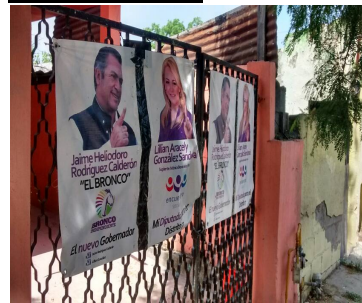
Tipo Anuncio MANTAS

Sistema Integral de Monitoreo de Espectaculares

Reporte de recorrido

Usuario adriana.hernandezm

Id Encuesta: 26585 - Ticket:4357 - Estatus: Autorizado

Período Electoral	CAMPAÑA
Ámbito	Local
Partido Político	ENCUENTRO SOCIAL
Otro Partido	
Nombre Candidato	AMÉRICO GARZA SALINAS
Descripción del Cargo	PRESIDENTE MUNICIPAL
Otro Cargo	
Lema / Versión	SIN LEMA

Entidad	NUEVO LEÓN
Municipio	JUÁREZ
Colonia	SAN ANTONIO
Calle	CARRETERA CADEREYTA MONTERREY
Número	SIN NUMERO
Entre calle	SIN CALLE
Y Calle	SIN CALLE
C.P.	67259
Referencia	LÍMITE CON CADEREYTA
Distritos Federales	
Distritos Locales	DISTRITO XXII

Observaciones

Tamaño Ancho: 9 metros, alto: 7 metros

Tipo Anuncio PANORÁMICOS

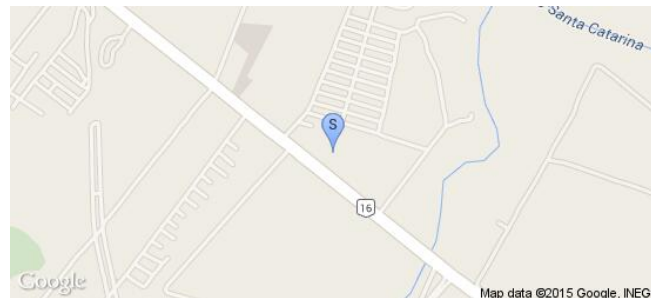

Sistema Integral de Monitoreo de Espectaculares

Reporte de recorrido

Usuario adriana.hernandezm

Id Encuesta: 26621 - Ticket:4361 - Estatus:Autorizado

Período Electoral	CAMPAÑA
Ámbito	Local
Partido Político	ENCUENTRO SOCIAL
Otro Partido	
Nombre Candidato	AMERICIO GARZA
Descripción del Cargo	PRESIDENTE MUNICIPAL
Otro Cargo	
Lema / Versión	PASIÓN POR SERVIR

Entidad	NUEVO LEÓN
Municipio	JUÁREZ
Colonia	SIN NOMBRE
Calle	CARRETERA CADEREYTA MONTERREY
Número	SIN NÚMERO
Entre calle	SIN CALLE
Y Calle	SIN CALLE
C.P.	67259
Referencia	NINGUNA
Distritos Federales	
Distritos Locales	DISTRITO XXII

Observaciones

Tamaño Ancho: 4 metros, alto: 3 metros

Tipo Anuncio PANORÁMICOS

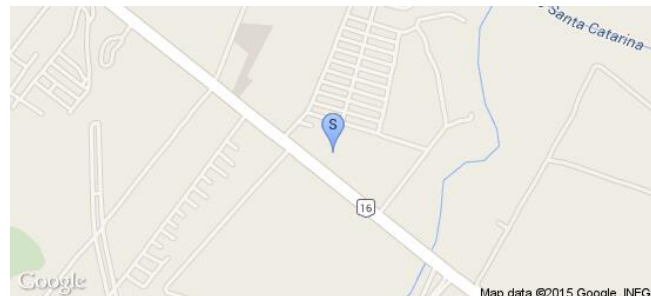

Sistema Integral de Monitoreo de Espectaculares

Reporte de recorrido

Usuario adriana.hernandezm

Id Encuesta: 26622 - Ticket:4361 - Estatus: Autorizado

Período Electoral	CAMPAÑA
Ámbito	Local
Partido Político	ENCUENTRO SOCIAL
Otro Partido	
Nombre Candidato	AMERICO GARZA
Descripción del Cargo	PRESIDENTE MUNICIPAL
Otro Cargo	
Lema / Versión	UNIDOS SOMOS +FUERTES

Entidad	NUEVO LEÓN
Municipio	JUÁREZ
Colonia	SIN NOMBRE
Calle	CARRETERA CADEREYTA MONTERREY
Número	SIN NÚMERO
Entre calle	SIN CALLE
Y Calle	SIN CALLE
C.P.	67259
Referencia	NINGUNA
Distritos Federales	
Distritos Locales	DISTRITO XXII

Observaciones

Tamaño Ancho: 4 metros, alto: 3 metros

Tipo Anuncio PANORÁMICOS

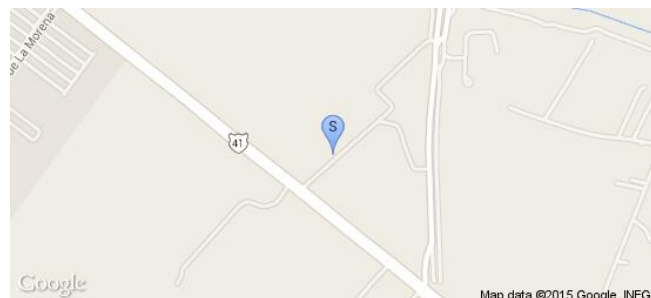

Sistema Integral de Monitoreo de Espectaculares

Reporte de recorrido

Usuario adriana.hernandezm

Id Encuesta: 26643 - Ticket:4363 - Estatus: Autorizado

Período Electoral	CAMPAÑA
Ámbito	Local
Partido Político	ENCUENTRO SOCIAL
Otro Partido	
Nombre Candidato	AMERICO GARZA SALINAS
Descripción del Cargo	PRESIDENTE MUNICIPAL
Otro Cargo	
Lema / Versión	HAZ QUE SUCEDA

Entidad	NUEVO LEÓN
Municipio	JUÁREZ
Colonia	CENTRO
Calle	ARTURO B DE LA GARZA
Número	SIN NÚMERO
Entre calle	SANTIAGO TAPIA
Y Calle	ALEJANDRO GARZA LEAL
C.P.	67250
Referencia	A UN LADO DE ACUMULADORES VILLA JUÁREZ
Distritos Federales	
Distritos Locales	DISTRITO XXII

Observaciones

Tamaño Ancho: 6 metros, alto: 6 metros

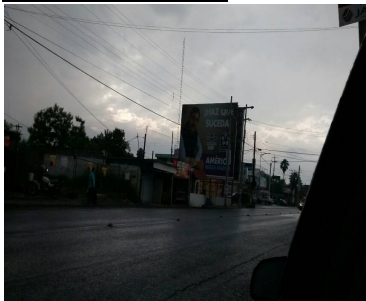

Tipo Anuncio PANORÁMICOS



Sistema Integral de Monitoreo de Espectaculares

Reporte de recorrido

Usuario adriana.hernandezm

Id Encuesta: 26645 - Ticket:4363 - Estatus: Autorizado

Período Electoral	CAMPAÑA
Ámbito	Local
Partido Político	ENCUENTRO SOCIAL
Otro Partido	
Nombre Candidato	AMERICO GARZA SALINAS
Descripción del Cargo	PRESIDENTE MUNICIPAL
Otro Cargo	
Lema / Versión	SIN LEMA

Entidad	NUEVO LEÓN
Municipio	JUÁREZ
Colonia	CENTRO
Calle	ARTURO B DE LA GARZA
Número	SIN NUMERO
Entre calle	SANTIAGO TAPIA
Y Calle	ALEJANDRO GARZA LEAL
C.P.	67250
Referencia	ACUMULADORES VILLA JUÁREZ
Distritos Federales	
Distritos Locales	DISTRITO XXII

Observaciones

Tamaño Ancho: 6 metros, alto: 6 metros

Tipo Anuncio PANORÁMICOS



Sistema Integral de Monitoreo de Espectaculares

Reporte de recorrido

Usuario adriana.hernandezm

Id Encuesta: 26646 - Ticket:4363 - Estatus: Autorizado

Período Electoral	CAMPAÑA
Ámbito	Local
Partido Político	ENCUENTRO SOCIAL
Otro Partido	
Nombre Candidato	AMERICO GARZA
Descripción del Cargo	PRESIDENTE MUNICIPAL
Otro Cargo	
Lema / Versión	UNIDOS SOMOS + FUERTES

Entidad	NUEVO LEÓN
Municipio	JUÁREZ
Colonia	CENTRO
Calle	ARTURO B DE LA GARZA
Número	SIN NÚMERO
Entre calle	FRANCISCO MARQUÉS
Y Calle	DEPORTIVO BANCARIO
C.P.	67250
Referencia	CASA DE CAMPAÑA
Distritos Federales	
Distritos Locales	DISTRITO XXII

Observaciones

Tamaño Ancho: 8 metros, alto: 7 metros

Tipo Anuncio PANORÁMICOS



Sistema Integral de Monitoreo de Espectaculares

Reporte de recorrido

Usuario javier.ramirez

Id Encuesta: 58225 - Ticket:17529 - Estatus:Autorizado

Período Electoral	CAMPAÑA
Ámbito	Local
Partido Político	ENCUENTRO SOCIAL
Otro Partido	
Nombre Candidato	GENÉRICO
Descripción del Cargo	INSTITUCIONAL LOCAL
Otro Cargo	
Lema / Versión	EL PARTIDO DE LA FAMILIA

Entidad	NUEVO LEÓN
Municipio	MONTERREY
Colonia	INDEPENDENCIA
Calle	MOCTEZUMA
Número	SIN NÚMERO
Entre calle	CUAUHTEMOC
Y Calle	OAXACA
C.P.	64720
Referencia	FRENTE A VIALIDAD DE MORONES PRIETO
Distritos Federales	
Distritos Locales	DISTRITO VII

Observaciones FRENTE AL RIO SANTA CATARINA

Tamaño Ancho: 8 metros, alto: 4 metros

Tipo Anuncio PANORÁMICOS



Sistema Integral de Monitoreo de Espectaculares

Reporte de recorrido

Usuario hector.bailon

Id Encuesta: 59661 - Ticket:17711 - Estatus: Autorizado

Período Electoral	CAMPAÑA
Ámbito	Local
Partido Político	ENCUENTRO SOCIAL
Otro Partido	
Nombre Candidato	AMERICO
Descripción del Cargo	PRESIDENTE MUNICIPAL
Otro Cargo	
Lema / Versión	UNIDOS SOMOS MAS FUERTES

Entidad	NUEVO LEÓN
Municipio	JUÁREZ
Colonia	REAL DE SAN JOSE
Calle	TEOFILO SALINAS
Número	S/N
Entre calle	REAL DE SAN PABLO
Y Calle	REAL DE SAN SALVADOR
C.P.	67254
Referencia	50 MTS ANTES DE LA GASOLINERA
Distritos Federales	
Distritos Locales	DISTRITO XII

Observaciones

Tamaño Ancho: 8 metros, alto: 6 metros

Tipo Anuncio PANORÁMICOS



Usuario hector.bailon

Id Encuesta: 59662 - Ticket:17711 - Estatus: Autorizado

Período Electoral	CAMPAÑA
Ámbito	Local
Partido Político	ENCUENTRO SOCIAL
Otro Partido	
Nombre Candidato	AMERICO GARZA
Descripción del Cargo	PRESIDENTE MUNICIPAL
Otro Cargo	
Lema / Versión	CONFIANZA, HONESTIDAD, RESPETO

Entidad	NUEVO LEÓN
Municipio	JUÁREZ
Colonia	REAL DE SAN JOSE
Calle	TEOFILO SALINAS GARZA
Número	S/N
Entre calle	REAL DE SAN HILARIO
Y Calle	REAL DE SAN FRANCISCO
C.P.	67254
Referencia	A 50 MTS DE LA GASOLINERA
Distritos Federales	
Distritos Locales	DISTRITO XII

Observaciones

Tamaño Ancho: 8 metros, alto: 6 metros

Tipo Anuncio PANORÁMICOS



Sistema Integral de Monitoreo de Espectaculares

Reporte de recorrido

Usuario hector.bailon

Id Encuesta: 59664 - Ticket:17711 - Estatus: Autorizado

Período Electoral	CAMPAÑA
Ámbito	Local
Partido Político	ENCUENTRO SOCIAL
Otro Partido	
Nombre Candidato	AMÉRICO GARZA
Descripción del Cargo	PRESIDENTE MUNICIPAL
Otro Cargo	
Lema / Versión	-

Entidad	NUEVO LEÓN
Municipio	JUÁREZ
Colonia	CENTRO
Calle	ARTURO B DE LA GARZA
Número	400
Entre calle	ALEJANDRO GARZA LEAL
Y Calle	ARTURO B DE LA GARZA
C.P.	67250
Referencia	50 MTS ANTES DE LA GASOLINERA
Distritos Federales	
Distritos Locales	DISTRITO XXII

Observaciones

Tamaño Ancho: 8 metros, alto: 8 metros

Tipo Anuncio PANORÁMICOS

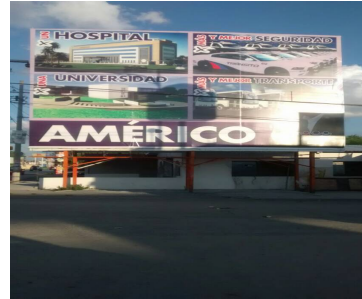

Sistema Integral de Monitoreo de Espectaculares

Reporte de recorrido

Usuario hector.bailon

Id Encuesta: 59668 - Ticket:17711 - Estatus: Autorizado

Período Electoral	CAMPAÑA
Ámbito	Local
Partido Político	ENCUENTRO SOCIAL
Otro Partido	
Nombre Candidato	AMÉRICO GARZA
Descripción del Cargo	PRESIDENTE MUNICIPAL
Otro Cargo	
Lema / Versión	UNIDOS SOMOS MÁS FUERTES

Entidad	NUEVO LEÓN
Municipio	JUÁREZ
Colonia	S/C
Calle	ARTURO B DE LA GARZA
Número	S/N
Entre calle	S/E
Y Calle	S/E
C.P.	67250
Referencia	PUEBTE PEATONAL
Distritos Federales	
Distritos Locales	DISTRITO XXII

Observaciones

Tamaño Ancho: 8 metros, alto: 6 metros

Tipo Anuncio PANORÁMICOS

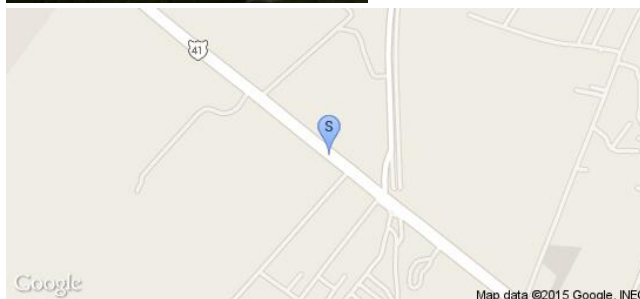

Sistema Integral de Monitoreo de Espectaculares

Reporte de recorrido

Usuario hugo.artega

Id Encuesta: 21031 - Ticket:3680 - Estatus:Autorizado

Período Electoral	CAMPAÑA
Ámbito	Local
Partido Político	ENCUENTRO SOCIAL
Otro Partido	
Nombre Candidato	AMANDA MUÑOZ
Descripción del Cargo	PRESIDENTE MUNICIPAL
Otro Cargo	
Lema / Versión	NO TIENE

Entidad	QUERÉTARO
Municipio	CADEREYTA DE MONTES
Colonia	CENTRO
Calle	MEDIA LUNA
Número	SN
Entre calle	SN
Y Calle	SN
C.P.	76500
Referencia	SN
Distritos Federales	
Distritos Locales	DISTRITO XIV

Observaciones

Tamaño Ancho: 3 metros, alto: 2 metros

Tipo Anuncio MUROS

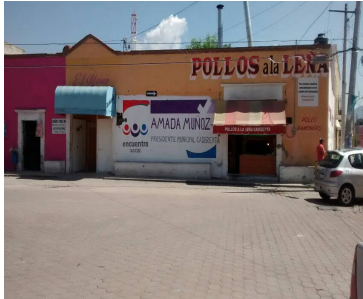

Sistema Integral de Monitoreo de Espectaculares

Reporte de recorrido

Usuario hugo.artega

Id Encuesta: 22047 - Ticket:3814 - Estatus: Autorizado

Período Electoral	CAMPAÑA
Ámbito	Local
Partido Político	ENCUENTRO SOCIAL
Otro Partido	
Nombre Candidato	GUEVARA
Descripción del Cargo	PRESIDENTE MUNICIPAL
Otro Cargo	
Lema / Versión	SOS

Entidad	QUERÉTARO
Municipio	HUIMILPAN
Colonia	CENTRO
Calle	SN
Número	SN
Entre calle	SN
Y Calle	SN
C.P.	76700
Referencia	SN
Distritos Federales	
Distritos Locales	DISTRITO VII

Observaciones

Tamaño Ancho: 3 metros, alto: 3 metros

Tipo Anuncio MUROS



Sistema Integral de Monitoreo de Espectaculares

Reporte de recorrido

Usuario hugo.artega

Id Encuesta: 22467 - Ticket:3884 - Estatus:Autorizado

Período Electoral	CAMPAÑA
Ámbito	Local
Partido Político	ENCUENTRO SOCIAL
Otro Partido	
Nombre Candidato	GUSTAVO BUEN ROSOTRO
Descripción del Cargo	PRESIDENTE MUNICIPAL
Otro Cargo	
Lema / Versión	NO TIENE

Entidad	QUERÉTARO
Municipio	QUERÉTARO
Colonia	SN
Calle	5 DE FEBRERO
Número	SN
Entre calle	SN
Y Calle	SN
C.P.	76700
Referencia	AL LADO DE LA CERVECERIA
Distritos Federales	
Distritos Locales	DISTRITO I

Observaciones

Tamaño Ancho: 12 metros, alto: 5 metros

Tipo Anuncio PANORÁMICOS

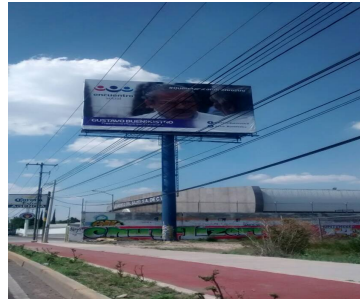
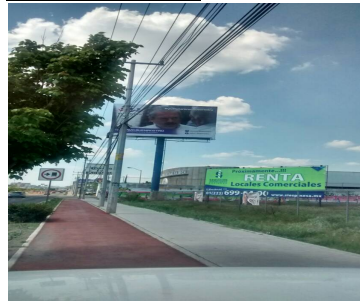

Sistema Integral de Monitoreo de Espectaculares

Reporte de recorrido

Usuario hugo.artega

Id Encuesta: 2356 - Ticket:415 - Estatus: Autorizado

Período Electoral	CAMPAÑA
Ámbito	Local
Partido Político	ENCUENTRO SOCIAL
Otro Partido	
Nombre Candidato	CARLOS MONDRAGON
Descripción del Cargo	PRESIDENTE MUNICIPAL
Otro Cargo	
Lema / Versión	LA VOZ DE LOS QUE NO TENEMOS VOZ

Entidad	QUERÉTARO
Municipio	SAN JUAN DEL RÍO
Colonia	CENTRO
Calle	CENTRO
Número	SN
Entre calle	SN
Y Calle	SN
C.P.	76800
Referencia	AL LADO DE LAS VIAS
Distritos Federales	
Distritos Locales	DISTRITO XI

Observaciones

Tamaño Ancho: 3 metros, alto: 3 metros

Tipo Anuncio MUROS



Usuario hugo.arteaqa

Id Encuesta: 2453 - Ticket:435 - Estatus: Autorizado

Período Electoral CAMPAÑA
Ámbito Local
Partido Político ENCUENTRO SOCIAL
Otro Partido
Nombre Candidato ZAYDE CARREON
Descripción del Cargo PRESIDENTE MUNICIPAL
Otro Cargo
Lema / Versión NO TIENE

Entidad QUERÉTARO
Municipio PEDRO ESCOBEDO
Colonia CENTRO
Calle CUAUHTEMOC
Número SN
Entre calle SN
Y Calle SN
C.P. 76600
Referencia SIN REFERENCIA
Distritos Federales
Distritos Locales DISTRITO XIII

Observaciones

Tamaño Ancho: 3 metros, alto: 3 metros

Tipo Anuncio MANTAS



Sistema Integral de Monitoreo de Espectaculares

Reporte de recorrido

Usuario hugo.artega

Id Encuesta: 59806 - Ticket:17743 - Estatus:Autorizado

Período Electoral	CAMPAÑA
Ámbito	Local
Partido Político	ENCUENTRO SOCIAL
Otro Partido	
Nombre Candidato	GUSTAVO BUENROSTRO
Descripción del Cargo	PRESIDENTE MUNICIPAL
Otro Cargo	
Lema / Versión	SL

Entidad	QUERÉTARO
Municipio	QUERÉTARO
Colonia	AV 5 DE FEBRERO
Calle	SN
Número	SN
Entre calle	SN
Y Calle	SN
C.P.	76800
Referencia	CERVEZAS CORONA
Distritos Federales	
Distritos Locales	DISTRITO I

Observaciones

Tamaño Ancho: 8 metros, alto: 6 metros

Tipo Anuncio PANORÁMICOS

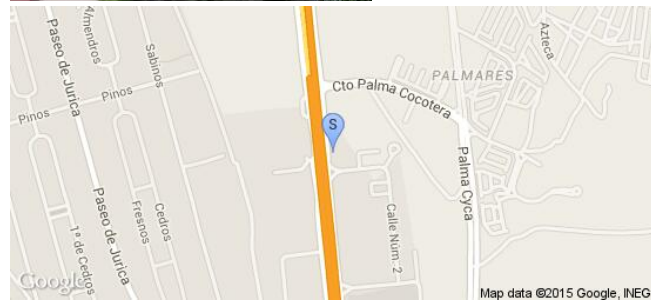
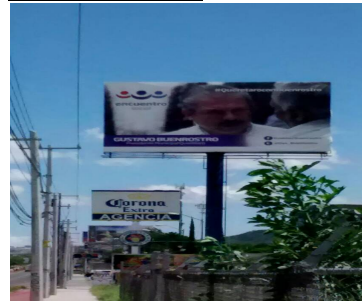
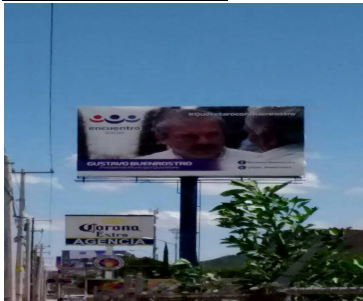

Sistema Integral de Monitoreo de Espectaculares
Reporte de recorrido

Usuario miguel.martinez

Id Encuesta: 32394 - Ticket:5175 - Estatus:Autorizado

Período Electoral	CAMPAÑA
Ámbito	Local
Partido Político	ENCUENTRO SOCIAL
Otro Partido	
Nombre Candidato	JORGE EDUARDO NIETO
Descripción del Cargo	DIPUTADO LOCAL
Otro Cargo	
Lema / Versión	TU AQUÍ MANDAS, ES TIEMPO DE ACTUAR

Entidad	SAN LUIS POTOSÍ
Municipio	CIUDAD VALLES
Colonia	AMPLIACIÓN MARQUEZ
Calle	AVENIDA EMILIANO ZAPATA
Número	133
Entre calle	MORELOS
Y Calle	ANTIGUO CAMINO A TANZACALTE
C.P.	79010
Referencia	PAPELERIA Y REGALOS LEO
Distritos Federales	
Distritos Locales	DISTRITO XII

Observaciones	CALCOMANÍA EN PUERTA DE VIDRIO
----------------------	--------------------------------

Tamaño	Ancho: .2 metros, alto: .1 metros
---------------	-----------------------------------

Tipo Anuncio	PROPAGANDA UTILITARIA
---------------------	-----------------------



Sistema Integral de Monitoreo de Espectaculares

Reporte de recorrido

Usuario miguel.martinez

Id Encuesta: 33395 - Ticket:5322 - Estatus: Autorizado

Período Electoral	CAMPAÑA
Ámbito	Local
Partido Político	ENCUENTRO SOCIAL
Otro Partido	
Nombre Candidato	JORGE EDUARDO NIETO
Descripción del Cargo	DIPUTADO LOCAL
Otro Cargo	
Lema / Versión	HAGAMOSLO NOSOTROS

Entidad	SAN LUIS POTOSÍ
Municipio	CIUDAD VALLES
Colonia	DORACELY
Calle	AVENIDA MÉXICO
Número	SIN NÚMERO
Entre calle	ROSALES
Y Calle	LIRIO
C.P.	79020
Referencia	EN NEGOCIO DE VENTA DE CARNITAS VICTORS
Distritos Federales	
Distritos Locales	DISTRITO XII

Observaciones

Tamaño Ancho: 1.2 metros, alto: .8 metros

Tipo Anuncio MANTAS

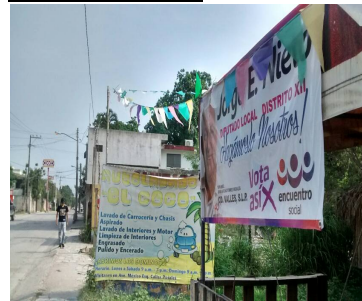

Sistema Integral de Monitoreo de Espectaculares

Reporte de recorrido

Usuario sergio.carrillo

Id Encuesta: 33601 - Ticket:5352 - Estatus: Autorizado

Período Electoral	CAMPAÑA
Ámbito	Local
Partido Político	ENCUENTRO SOCIAL
Otro Partido	
Nombre Candidato	DR. SUARES
Descripción del Cargo	PRESIDENTE MUNICIPAL
Otro Cargo	
Lema / Versión	GOBERNEMOS CON INTEGRIDAD Y HONESTIDAD

Entidad	SAN LUIS POTOSÍ
Municipio	RIOVERDE
Colonia	CENTRO
Calle	BOULEVARD CARLOS JONGUITUD
Número	SIN NUMERO
Entre calle	DR ISLAS
Y Calle	IGNACIO GAMA
C.P.	79613
Referencia	NEGOCIO SAN JORGE
Distritos Federales	
Distritos Locales	DISTRITO IX

Observaciones

Tamaño Ancho: 1.7 metros, alto: 1.3 metros



Tipo Anuncio MANTAS



Sistema Integral de Monitoreo de Espectaculares

Reporte de recorrido

Usuario luisdavid.martinez

Id Encuesta: 35890 - Ticket:5713 - Estatus: Autorizado

Período Electoral	CAMPAÑA
Ámbito	Local
Partido Político	ENCUENTRO SOCIAL
Otro Partido	
Nombre Candidato	GIOVANNA ZUÑIGA
Descripción del Cargo	PRESIDENTE MUNICIPAL
Otro Cargo	
Lema / Versión	UNETE AL MOVIMIENTO QUE TRANSFORMA

Entidad	SAN LUIS POTOSÍ
Municipio	CHARCAS
Colonia	CENTRO
Calle	GUADALUPE VICTORIA
Número	104
Entre calle	PIPILA
Y Calle	MADERO
C.P.	78590
Referencia	A UN COSTADO DE LA LAVANDERIA
Distritos Federales	
Distritos Locales	DISTRITO I

Observaciones CASA DE CAMPAÑA DE GIOVANNA SOLIS

Tamaño Ancho: 3 metros, alto: 2 metros

Tipo Anuncio MUROS



Sistema Integral de Monitoreo de Espectaculares
Reporte de recorrido

Usuario luisdavid.martinez

Id Encuesta: 35895 - Ticket:5713 - Estatus: Autorizado

Período Electoral	CAMPAÑA
Ámbito	Local
Partido Político	ENCUENTRO SOCIAL
Otro Partido	
Nombre Candidato	GIOVANNA SOLIS
Descripción del Cargo	PRESIDENTE MUNICIPAL
Otro Cargo	
Lema / Versión	UNETE AL MOVIMIENTO QUE TRANSFORMA

Entidad	SAN LUIS POTOSÍ
Municipio	CHARCAS
Colonia	CENTRO
Calle	MORELOS
Número	102
Entre calle	HIDALGO
Y Calle	GALEANA
C.P.	78590
Referencia	FTE AL MERCADO ROSALIO NAVA VALDEZ
Distritos Federales	
Distritos Locales	DISTRITO I

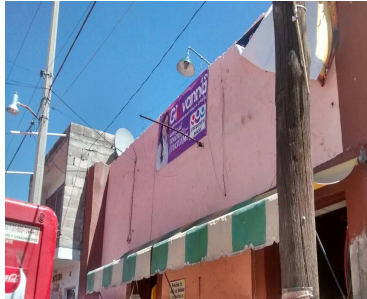
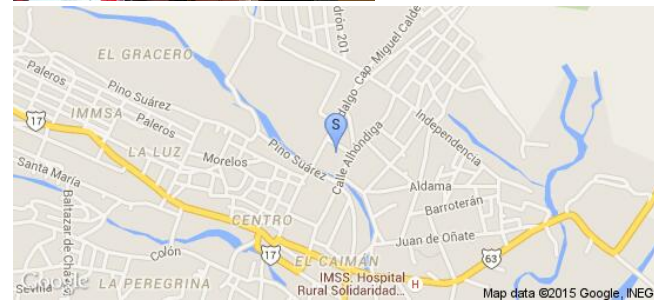
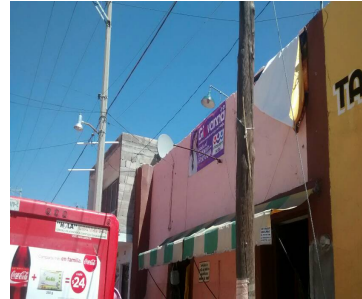
Observaciones
Tamaño Ancho: 3 metros, alto: 2 metros

Tipo Anuncio MANTAS

Sistema Integral de Monitoreo de Espectaculares

Reporte de recorrido

Usuario anajudith.figueroa

Id Encuesta: 36399 - Ticket:5783 - Estatus:Autorizado

Período Electoral	CAMPAÑA
Ámbito	Local
Partido Político	ENCUENTRO SOCIAL
Otro Partido	
Nombre Candidato	MARCO ANTONIO SANCHEZ
Descripción del Cargo	PRESIDENTE MUNICIPAL
Otro Cargo	
Lema / Versión	CON MAS UNIDAD Y TRABAJO

Entidad	SAN LUIS POTOSÍ
Municipio	MATLAPA
Colonia	CARRETERA MEXICO LAREDO
Calle	CARRETERA MEXICO LAREDO
Número	KM 293
Entre calle	CARRETERA MEXICO LAREDO
Y Calle	CARRETERA MEXIO LAREDO
C.P.	79970
Referencia	EN LA ENTRADA A MATLAPA
Distritos Federales	
Distritos Locales	DISTRITO XV

Observaciones

Tamaño Ancho: 1.5 metros, alto: 1.5 metros

Tipo Anuncio MANTAS

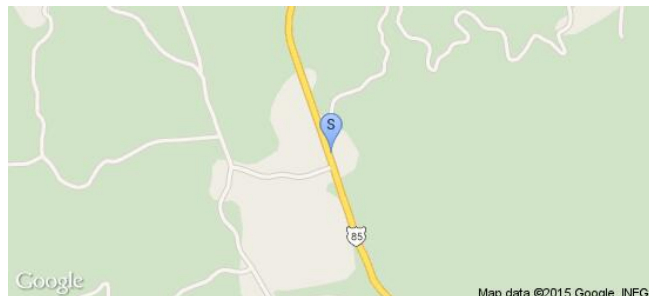

Sistema Integral de Monitoreo de Espectaculares

Reporte de recorrido

Usuario anajudith.figueroa

Id Encuesta: 36402 - Ticket:5783 - Estatus: Autorizado

Período Electoral	CAMPAÑA
Ámbito	Local
Partido Político	ENCUENTRO SOCIAL
Otro Partido	
Nombre Candidato	MARCO A SANCHEZ
Descripción del Cargo	PRESIDENTE MUNICIPAL
Otro Cargo	
Lema / Versión	CON MAS UNIDAD Y TRBAJO

Entidad	SAN LUIS POTOSÍ
Municipio	MATLAPA
Colonia	CENTRO
Calle	EMILIANO ZAPATA
Número	S/N
Entre calle	CARRETERA MEXICO LAREDO
Y Calle	CARRETERA MEXICO LAREDO
C.P.	79970
Referencia	A UN LADO DE ESCUELA PRIMARIA EMILIANO ZAPATA
Distritos Federales	
Distritos Locales	DISTRITO XV

Observaciones

Tamaño Ancho: 6 metros, alto: 5 metros

Tipo Anuncio MANTAS

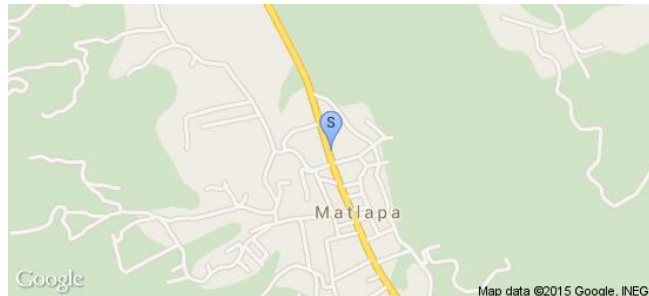

Sistema Integral de Monitoreo de Espectaculares
Reporte de recorrido

Usuario miguel.martinez

Id Encuesta: 58639 - Ticket:17579 - Estatus: Autorizado

Período Electoral	CAMPAÑA
Ámbito	Local
Partido Político	ENCUENTRO SOCIAL
Otro Partido	
Nombre Candidato	ABRAHAM CAMARILLO ORTA
Descripción del Cargo	PRESIDENTE MUNICIPAL
Otro Cargo	
Lema / Versión	POR TU BIENESTAR RENUNCIO AL FUERO

Entidad	SAN LUIS POTOSÍ
Municipio	CIUDAD VALLES
Colonia	20 DE NOVIEMBRE
Calle	LINARES
Número	SOM NÚMERO
Entre calle	CHIJOL
Y Calle	PALMA 2
C.P.	79020
Referencia	FRENTE A DEPÓSITO 20 DE NOVIEMBRE
Distritos Federales	
Distritos Locales	DISTRITO XII

Observaciones
Tamaño Ancho: 1 metros, alto: 1 metros

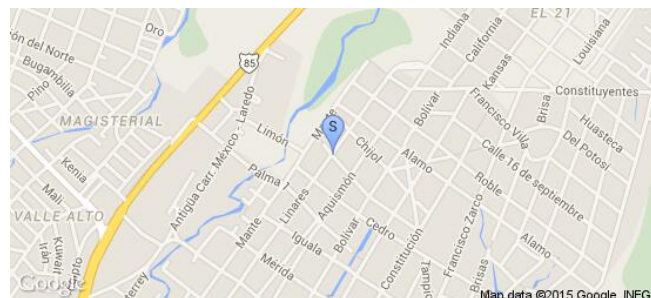
Tipo Anuncio MANTAS

Sistema Integral de Monitoreo de Espectaculares

Reporte de recorrido

Usuario luisdavid.martinez

Id Encuesta: 58917 - Ticket:17614 - Estatus: Autorizado

Período Electoral	CAMPAÑA
Ámbito	Local
Partido Político	ENCUENTRO SOCIAL
Otro Partido	
Nombre Candidato	ISMAEL SUAREZ
Descripción del Cargo	PRESIDENTE MUNICIPAL
Otro Cargo	
Lema / Versión	GOBERNAREMOS CON INTEGRIDAD Y HONESTIDAD

Entidad	SAN LUIS POTOSÍ
Municipio	RIOVERDE
Colonia	CENTRO
Calle	ITURBIDE
Número	203
Entre calle	PLAZA DE LA CONSTITUCION
Y Calle	ITURBIDE
C.P.	79610
Referencia	A UN COSTADO DE MATERIALES RIOVERDE
Distritos Federales	
Distritos Locales	DISTRITO X

Observaciones FRENTE A LA IGLESIA

Tamaño Ancho: 3 metros, alto: 3 metros

Tipo Anuncio MANTAS



Sistema Integral de Monitoreo de Espectaculares

Reporte de recorrido

Usuario erika.ramirez

Id Encuesta: 58963 - Ticket:17619 - Estatus: Autorizado

Período Electoral	CAMPAÑA
Ámbito	Local
Partido Político	ENCUENTRO SOCIAL
Otro Partido	
Nombre Candidato	ISMAEL SUÁREZ
Descripción del Cargo	PRESIDENTE MUNICIPAL
Otro Cargo	
Lema / Versión	GOBERNANDO CON INTEGRIDAD Y HONESTIDAD

Entidad	SAN LUIS POTOSÍ
Municipio	RIOVERDE
Colonia	CENTRO
Calle	DR GALLARDO
Número	SIN NUM
Entre calle	CONSTITUCIÓN
Y Calle	MOCTEZUMA
C.P.	79610
Referencia	PLAZA AL LADO DE TIENDA COPPEL
Distritos Federales	DISTRITO III
Distritos Locales	DISTRITO X

Observaciones

Tamaño Ancho: 5 metros, alto: 4 metros

Tipo Anuncio MANTAS

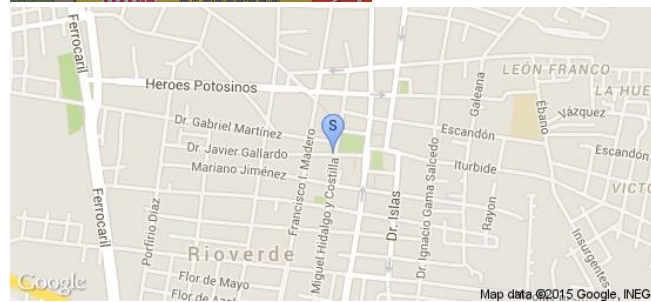

Sistema Integral de Monitoreo de Espectaculares

Reporte de recorrido

Usuario edgardo.juarez

Id Encuesta: 59486 - Ticket:17686 - Estatus: Autorizado

Período Electoral	CAMPAÑA
Ámbito	Local
Partido Político	ENCUENTRO SOCIAL
Otro Partido	
Nombre Candidato	FIDELMAR MEJIA PONANO
Descripción del Cargo	DIPUTADO LOCAL
Otro Cargo	
Lema / Versión	SIGANME LOS BUENOS

Entidad	SAN LUIS POTOSÍ
Municipio	SAN LUIS POTOSÍ
Colonia	POLANCO
Calle	AV CARRANZA
Número	2044
Entre calle	LIBRADO RIVERA
Y Calle	VALENTIN GAMA
C.P.	78200
Referencia	ARRIBA DE NEGOCIO DE MUEBLES
Distritos Federales	DISTRITO IV
Distritos Locales	DISTRITO VII

Observaciones

Tamaño Ancho: 1.5 metros, alto: 1 metros

Tipo Anuncio MANTAS



Sistema Integral de Monitoreo de Espectaculares

Reporte de recorrido

Usuario yanina.corral

Id Encuesta: 24497 - Ticket:4111 - Estatus:Autorizado

Período Electoral	CAMPAÑA
Ámbito	Local
Partido Político	ENCUENTRO SOCIAL
Otro Partido	
Nombre Candidato	LUZ GUERRA
Descripción del Cargo	PRESIDENTE MUNICIPAL
Otro Cargo	
Lema / Versión	MI UNICO COMPROMISO ERES TU

Entidad	SONORA
Municipio	CAJEME
Colonia	VILLA RESIDENCIAL DEL REY
Calle	200
Número	SIN NUMERO
Entre calle	BLVD VILLA DEL REY
Y Calle	SIN CALLE
C.P.	85136
Referencia	FRENTE A ENTRADA A RESIDENCIAL VILLA DEL REY
Distritos Federales	
Distritos Locales	DISTRITO VI

Observaciones UNA VISTA Y SIN LOGO DE RECICLADO

Tamaño Ancho: 3 metros, alto: 3 metros

Tipo Anuncio PANORÁMICOS



Sistema Integral de Monitoreo de Espectaculares

Reporte de recorrido

Usuario alma.ochoa

Id Encuesta: 59998 - Ticket:17788 - Estatus: Autorizado

Período Electoral	CAMPAÑA
Ámbito	Local
Partido Político	ENCUENTRO SOCIAL
Otro Partido	
Nombre Candidato	LUZ GUERRA
Descripción del Cargo	PRESIDENTE MUNICIPAL
Otro Cargo	
Lema / Versión	MI UNICO COMPROMISO ERES TU

Entidad	SONORA
Municipio	CAJEME
Colonia	MEXICO
Calle	5 DE FEBRERO
Número	SN
Entre calle	300
Y Calle	EJÉRCITO NACIONAL
C.P.	85000
Referencia	MERCADO SANTAFE
Distritos Federales	
Distritos Locales	DISTRITO XVI

Observaciones

Tamaño Ancho: 2.5 metros, alto: 2.5 metros

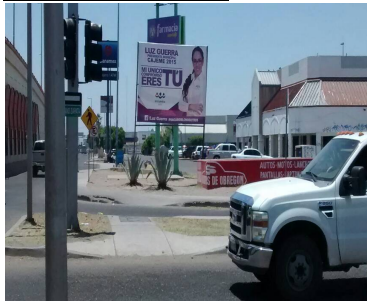

Tipo Anuncio PANORÁMICOS



Sistema Integral de Monitoreo de Espectaculares

Reporte de recorrido

Usuario alma.ochoa

Id Encuesta: 60087 - Ticket:17802 - Estatus:Autorizado

Período Electoral	CAMPAÑA
Ámbito	Local
Partido Político	ENCUENTRO SOCIAL
Otro Partido	
Nombre Candidato	LUZ GUERRA
Descripción del Cargo	PRESIDENTE MUNICIPAL
Otro Cargo	
Lema / Versión	MI UNICO COMPROMISO ERES TU

Entidad	SONORA
Municipio	CAJEME
Colonia	SONORA
Calle	400
Número	SN
Entre calle	5 DE FEBRERO
Y Calle	COAHUILA
C.P.	85210
Referencia	CASA LEY EXPRES
Distritos Federales	
Distritos Locales	DISTRITO XV

Observaciones AMBOS LADOS

Tamaño Ancho: 2.5 metros, alto: 2.5 metros

Tipo Anuncio PANORÁMICOS



Sistema Integral de Monitoreo de Espectaculares

Reporte de recorrido

Usuario karina.presenda

Id Encuesta: 16398 - Ticket:2958 - Estatus:Autorizado

Período Electoral	CAMPAÑA
Ámbito	Local
Partido Político	ENCUENTRO SOCIAL
Otro Partido	
Nombre Candidato	ROGERS ARIAS GARCIA
Descripción del Cargo	PRESIDENTE MUNICIPAL
Otro Cargo	
Lema / Versión	NINGUNO

Entidad	TABASCO
Municipio	CENTRO
Colonia	TAMULTE DE LAS SABANAS
Calle	IGANACIO ALLENDE
Número	SIN NUMERO
Entre calle	NINGUNA
Y Calle	MOCTESUMA
C.P.	86250
Referencia	CERCA DE VENTA DE POLLOS AL CARBON
Distritos Federales	
Distritos Locales	DISTRITO IV

Observaciones NINGÚN

Tamaño Ancho: 3 metros, alto: 2.5 metros

Tipo Anuncio MUROS



Sistema Integral de Monitoreo de Espectaculares

Reporte de recorrido

Usuario rnarvaez_benitez

Id Encuesta: 16880 - Ticket:3030 - Estatus: Autorizado

Período Electoral	CAMPAÑA
Ámbito	Local
Partido Político	ENCUENTRO SOCIAL
Otro Partido	
Nombre Candidato	ROGER ARIAS GARCIA
Descripción del Cargo	PRESIDENTE MUNICIPAL
Otro Cargo	
Lema / Versión	SIN LEMA

Entidad	TABASCO
Municipio	CENTRO
Colonia	TAMILTE DE LAS SABANAS
Calle	16 DE SEPTIEMBRE
Número	ESQUINA
Entre calle	ABRAHAM BANDALA
Y Calle	HIDALGO
C.P.	86250
Referencia	FRENTE AL PARQUE CENTRAL
Distritos Federales	
Distritos Locales	DISTRITO IV

Observaciones

Tamaño Ancho: 7 metros, alto: 2.5 metros

Tipo Anuncio MUROS



Sistema Integral de Monitoreo de Espectaculares

Reporte de recorrido

Usuario erik.farfan

Id Encuesta: 13066 - Ticket:207 - Estatus:Autorizado

Período Electoral	CAMPAÑA
Ámbito	Local
Partido Político	ENCUENTRO SOCIAL
Otro Partido	
Nombre Candidato	GENERICO
Descripción del Cargo	INSTITUCIONAL LOCAL
Otro Cargo	
Lema / Versión	SABEMOS QUE LA FAMILIA ES LA BASE DE LA SOCIEDAD

Entidad	YUCATÁN
Municipio	MÉRIDA
Colonia	CENTRO
Calle	71
Número	618
Entre calle	69
Y Calle	ESQUINA
C.P.	97000
Referencia	ARRIBA DE LABORATORIOS BIOS
Distritos Federales	
Distritos Locales	DISTRITO III

Observaciones

Tamaño Ancho: 2 metros, alto: 2 metros

Tipo Anuncio PANORÁMICOS

