

Sistema Integral de Monitoreo de Espectaculares

Reporte de recorrido

Usuario gerardo.vallejo

Id Encuesta: 57059 - Ticket:17375 - Estatus:Autorizado

Período Electoral	CAMPAÑA
Ámbito	Ambos
Partido Político	MOVIMIENTO CIUDADANO
Otro Partido	
Nombre Candidato	RUBEN ROMO. LEONCIO MORAN. JUAN CARLOS OLAYE
Descripción del Cargo	DIPUTADO FEDERAL
Otro Cargo	
Lema / Versión	POR UN MEJOR MANZANILLO

Entidad	COLIMA
Municipio	MANZANILLO
Colonia	CENTRO
Calle	CARRILLO PUERTO
Número	S/N
Entre calle	TORRES QUINTERO
Y Calle	21 DE MARZO
C.P.	28200
Referencia	FRENTE NEGOCIO CASA ANAYA
Distritos Federales	DISTRITO II
Distritos Locales	DISTRITO XIII

Observaciones	CANDIDATOS A PRESIDENTE MUNICIPAL, GOBERNADOR Y DIPUTADO FEDERAL
----------------------	--

Tamaño Ancho: 4 metros, alto: 3 metros



Tipo Anuncio MANTAS



Sistema Integral de Monitoreo de Espectaculares

Reporte de recorrido

Usuario armando.diaz

Id Encuesta: 13992 - Ticket:2564 - Estatus: Autorizado

Período Electoral	CAMPAÑA
Ámbito	Ambos
Partido Político	MOVIMIENTO CIUDADANO
Otro Partido	
Nombre Candidato	NO APLICA ES GENÉRICO
Descripción del Cargo	OTRO FEDERAL
Otro Cargo	
Lema / Versión	APOYA A SUS CANDIDATOS

Entidad	DISTRITO FEDERAL
Municipio	GUSTAVO A. MADERO
Colonia	CUAUTEPEC EL ALTO
Calle	VENUSTIANO CARRANZA
Número	SIN NÚMERO
Entre calle	FRANCISCO VILLA
Y Calle	SECUNDARIA 160
C.P.	07100
Referencia	FRENTE UN DEPORTIVO JUVENTINO ROSAS
Distritos Federales	DISTRITO I
Distritos Locales	DISTRITO I

Observaciones A LADOBMODULO Y ORIENTACIÓN Y QUEJA CIUDADANA DEL DIPUTADO ALBERTO MARTÍNEZ

Tamaño Ancho: 2.5 metros, alto: 2 metros

Tipo Anuncio MUROS



Sistema Integral de Monitoreo de Espectaculares
Reporte de recorrido

Usuario armando.diaz

Id Encuesta: 13995 - Ticket:2564 - Estatus:Autorizado

Período Electoral	CAMPAÑA
Ámbito	Ambos
Partido Político	MOVIMIENTO CIUDADANO
Otro Partido	
Nombre Candidato	JADE PEÑA Y FRANCISCO ALVARADO A JEFE DELAGACIONAL
Descripción del Cargo	DIPUTADO FEDERAL
Otro Cargo	
Lema / Versión	NO TIENE

Entidad	DISTRITO FEDERAL
Municipio	GUSTAVO A. MADERO
Colonia	ZONA ESCOLAR ORIENTE
Calle	ARBOLILLO
Número	SIN NUMERO ENTRADA 2
Entre calle	EMILIANO ZAPATA
Y Calle	NO SE LOCALIZA INFO
C.P.	07239
Referencia	ENTRADA AL ARBOLILLO 2
Distritos Federales	DISTRITO I
Distritos Locales	DISTRITO I

Observaciones ESTA JUNTO A LAGUNA

Tamaño Ancho: 7 metros, alto: 1.5 metros

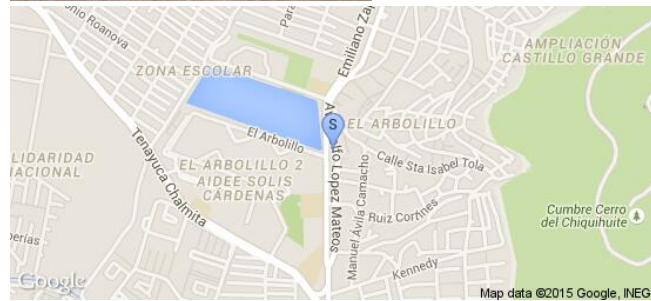
Tipo Anuncio MUROS

Sistema Integral de Monitoreo de Espectaculares

Reporte de recorrido

Usuario carlos.cadena

Id Encuesta: 14040 - Ticket:2571 - Estatus: Autorizado

Período Electoral	CAMPAÑA
Ámbito	Ambos
Partido Político	MOVIMIENTO CIUDADANO
Otro Partido	
Nombre Candidato	S/N
Descripción del Cargo	OTRO FEDERAL
Otro Cargo	
Lema / Versión	VOTA

Entidad	DISTRITO FEDERAL
Municipio	GUSTAVO A. MADERO
Colonia	NUEVA ATZACOALCO
Calle	AV. GRAN CANAL
Número	S/N
Entre calle	ESQUINA 306
Y Calle	312
C.P.	07420
Referencia	UN LOCAL DE REFACCIONES USADAS
Distritos Federales	DISTRITO VI
Distritos Locales	DISTRITO VI

Observaciones

Tamaño Ancho: 10 metros, alto: 2 metros

Tipo Anuncio MUROS



Sistema Integral de Monitoreo de Espectaculares

Reporte de recorrido

Usuario tomas.castro

Id Encuesta: 24149 - Ticket:4075 - Estatus:Autorizado

Período Electoral	CAMPAÑA
Ámbito	Ambos
Partido Político	MOVIMIENTO CIUDADANO
Otro Partido	
Nombre Candidato	GENÉRICA
Descripción del Cargo	DIPUTADO FEDERAL
Otro Cargo	
Lema / Versión	MAS EDUCACIÓN MENOS CORRUPCIÓN

Entidad	GUERRERO
Municipio	TECOANAPA
Colonia	JOSÉ MARÍA MORELOS Y PAVÓN
Calle	TRES PALOS
Número	SIN NÚMERO
Entre calle	CINCO DE MAYO
Y Calle	TRES PALOS
C.P.	39270
Referencia	FRENTE A LA ESCUELA SECUNDARIA TÉCNICA ESCUADRON 201
Distritos Federales	DISTRITO VIII
Distritos Locales	DISTRITO XIII

Observaciones	COLOCADO EN LA ENTRADA DE UN TALLER MECÁNICO
----------------------	--

Tamaño Ancho: 8 metros, alto: 10 metros

Tipo Anuncio PANORÁMICOS

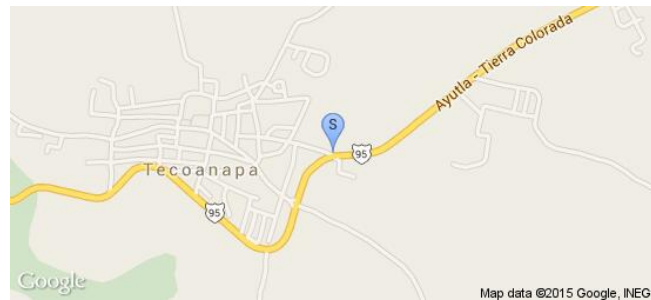

Sistema Integral de Monitoreo de Espectaculares
Reporte de recorrido

Usuario tomas.castro

Id Encuesta: 24599 - Ticket:4122 - Estatus: Autorizado

Período Electoral	CAMPAÑA
Ámbito	Ambos
Partido Político	MOVIMIENTO CIUDADANO
Otro Partido	
Nombre Candidato	GENÉRICA
Descripción del Cargo	DIPUTADO FEDERAL
Otro Cargo	
Lema / Versión	EN GUERRERO YO SI CREO

Entidad	GUERRERO
Municipio	SAN MARCOS
Colonia	SIN NOMBRE POBLADO DE LAS VIGAS
Calle	CARRETERA NACIONAL ACAPULCO PINOTEPA NACIONAL
Número	SIN NÚMERO
Entre calle	CARRETERA NACIONAL ACAPULCO PINOTEPA NACIONAL
Y Calle	CARRETERA NACIONAL ACAPULCO PINOTEPA NACIONAL
C.P.	39990
Referencia	SOBRE LA CARRETERA NACIONAL
Distritos Federales	DISTRITO VIII
Distritos Locales	DISTRITO XIII

Observaciones
Tamaño Ancho: 12 metros, alto: 7 metros

Tipo Anuncio PANORÁMICOS

Sistema Integral de Monitoreo de Espectaculares

Reporte de recorrido

Usuario angel.salvador

Id Encuesta: 56936 - Ticket:17362 - Estatus:Autorizado

Período Electoral	CAMPAÑA
Ámbito	Ambos
Partido Político	MOVIMIENTO CIUDADANO
Otro Partido	
Nombre Candidato	GENERICO
Descripción del Cargo	OTRO FEDERAL
Otro Cargo	
Lema / Versión	QUIERES QUE EN ACAPULCO GOBIERNEN LOS RESPONSABLES DE IGUALA NO GRACIAS?

Entidad	GUERRERO
Municipio	ACAPULCO DE JUÁREZ
Colonia	LA SABANA
Calle	LAZARO CARDENA
Número	SIN NUMERO
Entre calle	CONFEDERACION CAMPESINA
Y Calle	EMILIANO ZAPATA
C.P.	39799
Referencia	EN EL TECHO DE CHOCASTE
Distritos Federales	DISTRITO IX
Distritos Locales	DISTRITO VI

Observaciones

Tamaño Ancho: 12 metros, alto: 7 metros

Tipo Anuncio PANORÁMICOS



Sistema Integral de Monitoreo de Espectaculares

Reporte de recorrido

Usuario abigail.vasquez

Id Encuesta: 57708 - Ticket:17452 - Estatus: Autorizado

Período Electoral	CAMPAÑA
Ámbito	Ambos
Partido Político	MOVIMIENTO CIUDADANO
Otro Partido	
Nombre Candidato	GENERICO
Descripción del Cargo	OTRO FEDERAL
Otro Cargo	
Lema / Versión	QUIERES QUE EN ACAPULCO GOBIERNEN LOS RESPONSABLES DE IGUALA?

Entidad	GUERRERO
Municipio	ACAPULCO DE JUÁREZ
Colonia	LLANO LARGO
Calle	CARRETERA CAYACO PTO MARQUES
Número	SN
Entre calle	CARRETERA CAYACO PTO MARQUES
Y Calle	NICOLAS BRAVO
C.P.	39815
Referencia	FERRETERIA Y MATERIALES
Distritos Federales	DISTRITO IX
Distritos Locales	DISTRITO VII

Observaciones

Tamaño Ancho: 12 metros, alto: 7 metros

Tipo Anuncio PANORÁMICOS

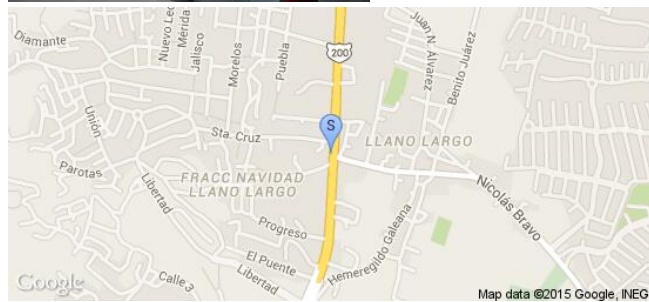
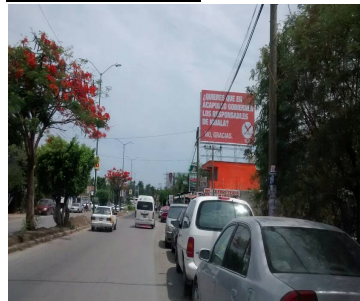

Sistema Integral de Monitoreo de Espectaculares

Reporte de recorrido

Usuario abigail.vasquez

Id Encuesta: 58569 - Ticket:17572 - Estatus:Autorizado

Período Electoral	CAMPAÑA
Ámbito	Ambos
Partido Político	MOVIMIENTO CIUDADANO
Otro Partido	
Nombre Candidato	GENERICO
Descripción del Cargo	OTRO FEDERAL
Otro Cargo	
Lema / Versión	QUIERES QUE EN ACAPULCO GOBIERNEN LOS RESPONSABLES DE IGUALA

Entidad	GUERRERO
Municipio	ACAPULCO DE JUÁREZ
Colonia	VICENTE GUERRERO
Calle	BLVD DE LAS NACIONES
Número	SN
Entre calle	BLVD DE LAS NACIONES
Y Calle	BLVD BARRA VIEJA
C.P.	39400
Referencia	FRENTE FORUM ARRIBA DE INTERNET Y LAVANDERIA CAPRICORNIO
Distritos Federales	DISTRITO IX
Distritos Locales	DISTRITO VII

Observaciones

Tamaño Ancho: 12 metros, alto: 7 metros

Tipo Anuncio PANORÁMICOS



Sistema Integral de Monitoreo de Espectaculares
Reporte de recorrido

Usuario marisela.cueva

Id Encuesta: 19835 - Ticket:3530 - Estatus:Autorizado

Período Electoral	CAMPAÑA
Ámbito	Ambos
Partido Político	MOVIMIENTO CIUDADANO
Otro Partido	
Nombre Candidato	ENRIQUE ALFARO.VERÓNICA DELGADILLO. ALEJANDRO HERMOSILLO
Descripción del Cargo	DIPUTADO FEDERAL
Otro Cargo	
Lema / Versión	MOVIMIENTO CIUDADANO

Entidad	JALISCO
Municipio	GUADALAJARA
Colonia	COLINAS DE LA NORMAL
Calle	PASEO DE LOS ARTISTAS
Número	0
Entre calle	DIEGO RIVERA
Y Calle	DAVID ALFARO SIQUEIROS
C.P.	44320
Referencia	MANTAS Y EVENTO
Distritos Federales	DISTRITO VIII
Distritos Locales	DISTRITO VIII

Observaciones	CANDIDATOS DISTRITO 8 FEDERAL Y LOCAL. Y MUNICIPAL GOL
----------------------	---

Tamaño Ancho: 3 metros, alto: 3 metros

Tipo Anuncio EVENTO PÚBLICO

Sistema Integral de Monitoreo de Espectaculares
Reporte de recorrido

Usuario carlos.chavezv

Id Encuesta: 20558 - Ticket:3617 - Estatus:Autorizado

Período Electoral	CAMPAÑA
Ámbito	Ambos
Partido Político	MOVIMIENTO CIUDADANO
Otro Partido	
Nombre Candidato	CACHITO GUTIERREZ
Descripción del Cargo	DIPUTADO FEDERAL
Otro Cargo	
Lema / Versión	DIPUTADO FEDERAL

Entidad	JALISCO
Municipio	CHAPALA
Colonia	AJIJIC
Calle	CARRETERA CHAPALA JOCOTEPEC
Número	523
Entre calle	CARRETERA CHAPALA JOCOTEPEC
Y Calle	CARRETERA CHAPALA JOCOTEPEC
C.P.	45820
Referencia	PREDIO ALCESECA
Distritos Federales	DISTRITO XVII
Distritos Locales	DISTRITO XVII

Observaciones
Tamaño Ancho: 30 metros, alto: 3 metros

Tipo Anuncio MUROS

Sistema Integral de Monitoreo de Espectaculares

Reporte de recorrido

Usuario carlos.chavezv

Id Encuesta: 20564 - Ticket:3617 - Estatus:Autorizado

Período Electoral	CAMPAÑA
Ámbito	Ambos
Partido Político	MOVIMIENTO CIUDADANO
Otro Partido	
Nombre Candidato	CACHITO CELINA GUTIERREZ
Descripción del Cargo	DIPUTADO FEDERAL
Otro Cargo	
Lema / Versión	MOBIMIENTO CIUDADANO

Entidad	JALISCO
Municipio	CHAPALA
Colonia	CENTRO
Calle	MADERO
Número	SIN NUMERO
Entre calle	ZARAGOZA
Y Calle	VENUSTIANO CARRANZA
C.P.	45900
Referencia	ESQUINA GASOLINERA
Distritos Federales	DISTRITO XVII
Distritos Locales	DISTRITO XVII

Observaciones

Tamaño Ancho: 20 metros, alto: 10 metros

Tipo Anuncio PANORÁMICOS

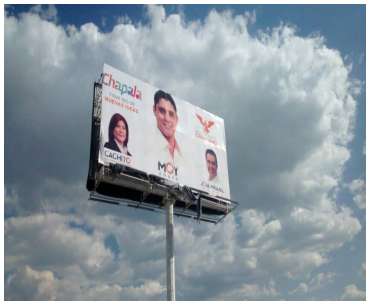

Sistema Integral de Monitoreo de Espectaculares

Reporte de recorrido

Usuario carlos.chavezv

Id Encuesta: 20615 - Ticket:3626 - Estatus:Autorizado

Período Electoral	CAMPAÑA
Ámbito	Ambos
Partido Político	MOVIMIENTO CIUDADANO
Otro Partido	
Nombre Candidato	CACHITO GUTIERREZ
Descripción del Cargo	DIPUTADO FEDERAL
Otro Cargo	
Lema / Versión	DIPUTADA FEDERAL

Entidad	JALISCO
Municipio	CHAPALA
Colonia	CENTRO
Calle	MARIA DOLORES VELAZCO
Número	49
Entre calle	AVENIDA PEPE GUIZAR
Y Calle	MARIA DOLORES VELAZCO
C.P.	45900
Referencia	ESQUINA
Distritos Federales	DISTRITO XVII
Distritos Locales	DISTRITO XVII

Observaciones

Tamaño Ancho: 35 metros, alto: 2 metros

Tipo Anuncio MUROS



Sistema Integral de Monitoreo de Espectaculares

Reporte de recorrido

Usuario marisela.cueva

Id Encuesta: 20646 - Ticket:3629 - Estatus:Autorizado

Período Electoral	CAMPAÑA
Ámbito	Ambos
Partido Político	MOVIMIENTO CIUDADANO
Otro Partido	
Nombre Candidato	MARIO CASTELLANOS, VERONICA DELGADILLO
Descripción del Cargo	DIPUTADO FEDERAL
Otro Cargo	
Lema / Versión	NA

Entidad	JALISCO
Municipio	GUADALAJARA
Colonia	SAN ANDRES
Calle	SAN JACINTO
Número	56.A
Entre calle	VALENTIN GOMEZ FARIAS
Y Calle	SAN ANDRÉS
C.P.	44810
Referencia	CASA CIUDADANA
Distritos Federales	DISTRITO VIII
Distritos Locales	DISTRITO XIII

Observaciones CASA CIUDADANA MC. Y AQUI ESTA OFICINA MARIO CASTELLANOS . LO NAS. VOLANTES.BANDERINES.PLAYERAS CUELLO REDONDO

Tamaño Ancho: 0 metros, alto: 0 metros

Tipo Anuncio PROPAGANDA UTILITARIA



Sistema Integral de Monitoreo de Espectaculares

Reporte de recorrido

Usuario diana.arce

Id Encuesta: 21828 - Ticket:3790 - Estatus: Autorizado

Período Electoral	CAMPAÑA
Ámbito	Ambos
Partido Político	MOVIMIENTO CIUDADANO
Otro Partido	
Nombre Candidato	ENRIQUE ALFARO
Descripción del Cargo	PRESIDENTE MUNICIPAL
Otro Cargo	
Lema / Versión	SABES QUE LO HARE

Entidad	JALISCO
Municipio	GUADALAJARA
Colonia	MINERVA
Calle	MANUEL ACUÑA
Número	SIN NUMERO
Entre calle	GOYA
Y Calle	JUAN PALOMAR ARIAS
C.P.	44680
Referencia	AFUERA DE UNA PASTERIA OK
Distritos Federales	DISTRITO XIV
Distritos Locales	DISTRITO XII

Observaciones 3 MARQUESINAS EN UN MISMO PUESTO DE PERIODICOS CON 3 CARAS DIFERENTES DE LA DIPUTADA FEDERAL VERONICA DELGADILLO, PRESIDENTE MUNICIPAL ENRIQUE ALFARO Y DIPUTADO LOCAL JUAN CARLOS ANGUIANO

Tamaño Ancho: 1.5 metros, alto: 2 metros

Tipo Anuncio VALLAS

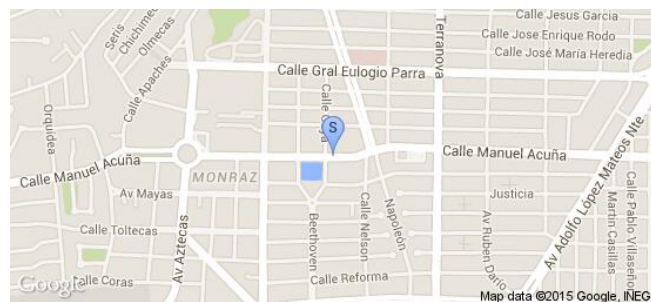

Sistema Integral de Monitoreo de Espectaculares
Reporte de recorrido

Usuario diana.arce

Id Encuesta: 21912 - Ticket:3799 - Estatus: Autorizado

Período Electoral	CAMPAÑA
Ámbito	Ambos
Partido Político	MOVIMIENTO CIUDADANO
Otro Partido	
Nombre Candidato	ENRIQUE ALFARO
Descripción del Cargo	PRESIDENTE MUNICIPAL
Otro Cargo	
Lema / Versión	SABES QUE LO HARE

Entidad	JALISCO
Municipio	GUADALAJARA
Colonia	LADRON DE GUEVARA
Calle	MANUEL ACUÑA
Número	SIN NUMERO
Entre calle	AV AMERICAS
Y Calle	AV AMERICAS
C.P.	44680
Referencia	MARQUESINAS AFUERA DE LA ESCUELA UTEG
Distritos Federales	DISTRITO VIII
Distritos Locales	DISTRITO VIII

Observaciones 3 MARQUESINAS EN UN PUESTO DE PERIÓDICOS CON 3 LADOS DIFERENTES CON CANDIDATA PARA DIPUTADA FEDERAL VERONICA DELGADILLO, PRESIDENTE MUNICIPAL ENRIQUE ALFARO, Y CANDIDATO DIPUTADO LOCAL ALEJANDRO HERMSILLO

Tamaño Ancho: 1.5 metros, alto: 2 metros

Tipo Anuncio VALLAS



Sistema Integral de Monitoreo de Espectaculares

Reporte de recorrido

Usuario diana.arce

Id Encuesta: 21957 - Ticket:3803 - Estatus: Autorizado

Período Electoral	CAMPAÑA
Ámbito	Ambos
Partido Político	MOVIMIENTO CIUDADANO
Otro Partido	
Nombre Candidato	VERONICA DELGADILLO
Descripción del Cargo	DIPUTADO FEDERAL
Otro Cargo	
Lema / Versión	PUEDES CONFIAR EN NOSOTROS

Entidad	JALISCO
Municipio	GUADALAJARA
Colonia	LADRON DE GUEVARA
Calle	ENRIQUE DIAZ DE LEON
Número	SIN NUMERO
Entre calle	PLAN DE SAN LUIS
Y Calle	MAESTROS
C.P.	44600
Referencia	MANTA COLOCADA A UN LADO DE UNA DULCERIA
Distritos Federales	DISTRITO VIII
Distritos Locales	DISTRITO VIII

Observaciones MANTA CON EL NOMBRE DE DOS DIPUTADOS DISTINTOS, UNO DIPUTADO LOCAL ALEJANDRO HERMOSILLO Y UNA DIPUTADA FEDERAL VERONICA DELGADILLO

Tamaño Ancho: 2.5 metros, alto: 2.5 metros

Tipo Anuncio MANTAS



Sistema Integral de Monitoreo de Espectaculares

Reporte de recorrido

Usuario claudio.calderon

Id Encuesta: 22160 - Ticket:3840 - Estatus: Autorizado

Período Electoral	CAMPAÑA
Ámbito	Ambos
Partido Político	MOVIMIENTO CIUDADANO
Otro Partido	
Nombre Candidato	SALVADOR ZAMORA
Descripción del Cargo	DIPUTADO FEDERAL
Otro Cargo	
Lema / Versión	ZAMORA

Entidad	JALISCO
Municipio	TLAJOMULCO DE ZÚÑIGA
Colonia	SAN MIGUEL CUYUTLAN
Calle	CARR A CAJITITLAN
Número	103
Entre calle	DEGOLLADO
Y Calle	XXB
C.P.	45640
Referencia	MARISCOS LOS PROFES
Distritos Federales	DISTRITO XII
Distritos Locales	DISTRITO VII

Observaciones ISMAEL Y ZAMORA

Tamaño Ancho: 2 metros, alto: 12 metros

Tipo Anuncio MUROS

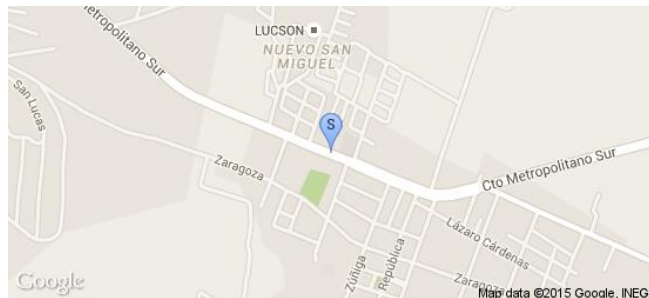

Sistema Integral de Monitoreo de Espectaculares
Reporte de recorrido

Usuario laura.carrillo

Id Encuesta: 22284 - Ticket:3863 - Estatus:Autorizado

Período Electoral	CAMPAÑA
Ámbito	Ambos
Partido Político	MOVIMIENTO CIUDADANO
Otro Partido	
Nombre Candidato	VICTOR SANCHEZ
Descripción del Cargo	DIPUTADO FEDERAL
Otro Cargo	
Lema / Versión	SE NECESITA QUERER A LA CIUDAD

Entidad	JALISCO
Municipio	GUADALAJARA
Colonia	ZONA INDUSTRIAL
Calle	8 DE JULIO
Número	2545
Entre calle	CALLE 3
Y Calle	CALLE 5
C.P.	44940
Referencia	NEGOCIO BASCULAS
Distritos Federales	DISTRITO XIV
Distritos Locales	DISTRITO XIV

Observaciones FRENTE SIGMA ALIMENTOS

Tamaño Ancho: 8 metros, alto: 6 metros

Tipo Anuncio PANORÁMICOS

Sistema Integral de Monitoreo de Espectaculares
Reporte de recorrido

Usuario lucero.sandoval

Id Encuesta: 22535 - Ticket:3893 - Estatus: Autorizado

Período Electoral	CAMPAÑA
Ámbito	Ambos
Partido Político	MOVIMIENTO CIUDADANO
Otro Partido	
Nombre Candidato	ARMANDO PEREZ OLIVA
Descripción del Cargo	PRESIDENTE MUNICIPAL
Otro Cargo	
Lema / Versión	JUNTOS LO LOGRAMOS AGAMOSLO DE NUEVO

Entidad	JALISCO
Municipio	AUTLÁN DE NAVARRO
Colonia	EJIDAL
Calle	ROSA MORADA
Número	34
Entre calle	LAUREL
Y Calle	ROSA MORADA
C.P.	48900
Referencia	EN ESQUINA
Distritos Federales	DISTRITO XVIII
Distritos Locales	DISTRITO XVIII

Observaciones
Tamaño Ancho: 1 metros, alto: 1 metros

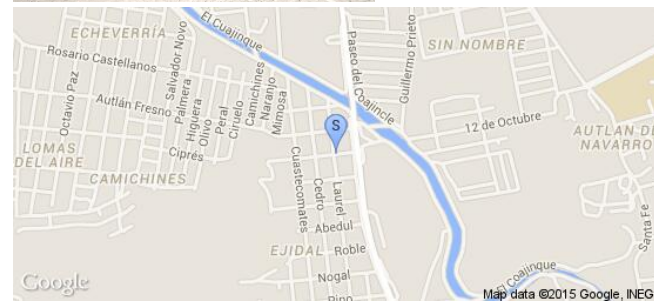
Tipo Anuncio MANTAS

Sistema Integral de Monitoreo de Espectaculares
Reporte de recorrido

Usuario diana.arce

Id Encuesta: 22562 - Ticket:3896 - Estatus:Autorizado

Período Electoral CAMPAÑA
Ámbito Ambos

Partido Político MOVIMIENTO CIUDADANO
Otro Partido
Nombre Candidato LOURDES MARTINEZ PIZANO
Descripción del Cargo DIPUTADO LOCAL
Otro Cargo
Lema / Versión LOURDES Y GERMAN

Observaciones MANTA CON DOS CANDIDATOS UNO PARA DIPUTADO FEDERAL GERMAN RALIS Y DIPUTADA LOCAL LOURDES MARTINEZ PIZANO

Entidad JALISCO
Municipio SAN PEDRO TLAQUEPAQUE
Colonia CENTRO
Calle CABAÑAS
Número SIN NUMERO
Entre calle REPÚBLICA DE CUBA
Y Calle REPUBLICA DE CUBA
C.P. 45500
Referencia MANTA COLOCADA EN UNA CASA FACHADA NARANJA
Distritos Federales DISTRITO XVI
Distritos Locales DISTRITO XVI

Tamaño Ancho: 0.4 metros, alto: 0.7 metros

Tipo Anuncio MANTAS



Sistema Integral de Monitoreo de Espectaculares

Reporte de recorrido

Usuario marcelino.solano

Id Encuesta: 22673 - Ticket:3908 - Estatus: Autorizado

Período Electoral	CAMPAÑA
Ámbito	Ambos
Partido Político	MOVIMIENTO CIUDADANO
Otro Partido	
Nombre Candidato	ALBERTO ESQUER
Descripción del Cargo	PRESIDENTE MUNICIPAL
Otro Cargo	
Lema / Versión	GOBERNAR ES QUERER TRABAJAR

Entidad	JALISCO
Municipio	ZAPOTLÁN EL GRANDE
Colonia	CENTRO
Calle	CUAUHTEMOC
Número	190
Entre calle	PRIVADA CUAUHTEMOC
Y Calle	QUINTANA ROO
C.P.	49000
Referencia	BARDA BEIGE
Distritos Federales	DISTRITO XIX
Distritos Locales	DISTRITO XIX

Observaciones

Tamaño Ancho: 1.2 metros, alto: .8 metros

Tipo Anuncio MANTAS



Sistema Integral de Monitoreo de Espectaculares
Reporte de recorrido

Usuario lucero.sandoval

Id Encuesta: 22709 - Ticket:3912 - Estatus: Autorizado

Período Electoral	CAMPAÑA
Ámbito	Ambos
Partido Político	MOVIMIENTO CIUDADANO
Otro Partido	
Nombre Candidato	INSTITUCIONAL
Descripción del Cargo	DIPUTADO FEDERAL
Otro Cargo	
Lema / Versión	LOGRAREMOS JUNTO CONTIGO MEJORES OPORTUNIDADES

Entidad	JALISCO
Municipio	AUTLÁN DE NAVARRO
Colonia	AUTLAN
Calle	LIBRAMIENTO PERIFERICO
Número	1836
Entre calle	CAMINO VIEJO A AHUACAPAN
Y Calle	Y LIBRAMIENTO
C.P.	48900
Referencia	AL LADO DE FERREMATERIALES LO CHANOS
Distritos Federales	DISTRITO XVIII
Distritos Locales	DISTRITO XVIII

Observaciones
Tamaño Ancho: 3 metros, alto: 2 metros

Tipo Anuncio MANTAS

Sistema Integral de Monitoreo de Espectaculares

Reporte de recorrido

Usuario claudio.calderon

Id Encuesta: 22864 - Ticket:3930 - Estatus: Autorizado

Período Electoral	CAMPAÑA
Ámbito	Ambos
Partido Político	MOVIMIENTO CIUDADANO
Otro Partido	
Nombre Candidato	MANUEL HARO JOSE M GOMEZ
Descripción del Cargo	DIPUTADO LOCAL
Otro Cargo	
Lema / Versión	QUE LLEGUE. LA ESPERANZA

Entidad	JALISCO
Municipio	JOCOTEPEC
Colonia	SAN PEDRO TESISTAN
Calle	CARR A MORELIA
Número	SN
Entre calle	VICENTE GUERRERO
Y Calle	XX
C.P.	45800
Referencia	EN SAN PEDRO TESISTAN
Distritos Federales	DISTRITO XVII
Distritos Locales	DISTRITO XVII

Observaciones SON TRES MUROS

Tamaño Ancho: 45 metros, alto: 2 metros

Tipo Anuncio MUROS



Sistema Integral de Monitoreo de Espectaculares

Reporte de recorrido

Usuario marcelino.solano

Id Encuesta: 23019 - Ticket:3946 - Estatus: Autorizado

Período Electoral	CAMPAÑA
Ámbito	Ambos
Partido Político	MOVIMIENTO CIUDADANO
Otro Partido	
Nombre Candidato	ALBERTO ESQUER
Descripción del Cargo	PRESIDENTE MUNICIPAL
Otro Cargo	
Lema / Versión	CUIDARTE ES QUERERTE

Entidad	JALISCO
Municipio	ZAPOTLÁN EL GRANDE
Colonia	SAN JOSE
Calle	JUAN JOSE ARREOLA
Número	SIN NUMERO
Entre calle	VIOLETA
Y Calle	PARAGUAY
C.P.	49000
Referencia	PARTE TRASERA CAMION URBANO
Distritos Federales	DISTRITO XIX
Distritos Locales	DISTRITO XIX

Observaciones

Tamaño Ancho: 2.3 metros, alto: 2 metros

Tipo Anuncio MUEBLES URBANOS DE PUBLICIDAD

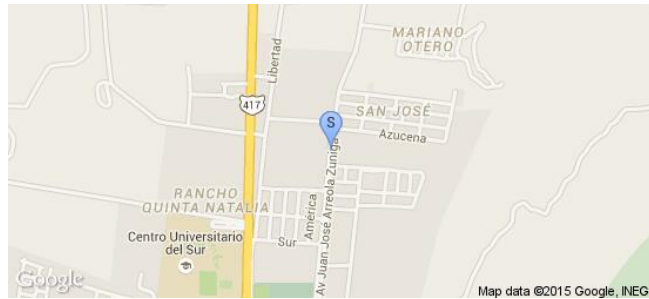

Sistema Integral de Monitoreo de Espectaculares

Reporte de recorrido

Usuario marisela.cueva

Id Encuesta: 23378 - Ticket:3991 - Estatus: Autorizado

Período Electoral CAMPAÑA
Ámbito Ambos

Partido Político MOVIMIENTO CIUDADANO
Otro Partido
Nombre Candidato KEHILA KU Y JONABAD MARTINEZ
Descripción del Cargo DIPUTADO FEDERAL
Otro Cargo
Lema / Versión MC

Observaciones MANTAS POR SEPARADO DOS CANDIDATOS EN UN SOLO DOMICILIO

Entidad JALISCO
Municipio GUADALAJARA
Colonia BENITO JUÁREZ
Calle MALECON
Número 619
Entre calle Y Calle MALECON ESCUDO
C.P. 44820
Referencia S
Distritos Federales DISTRITO XI
Distritos Locales DISTRITO XI

Tamaño Ancho: 1 metros, alto: .5 metros

Tipo Anuncio MANTAS

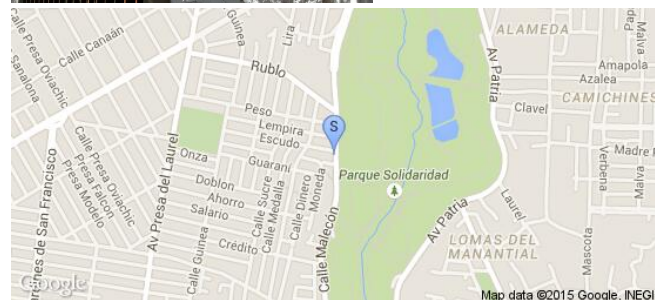

Sistema Integral de Monitoreo de Espectaculares

Reporte de recorrido

Usuario claudio.calderon

Id Encuesta: 3787 - Ticket:721 - Estatus: Autorizado

Período Electoral	CAMPAÑA
Ámbito	Ambos
Partido Político	MOVIMIENTO CIUDADANO
Otro Partido	
Nombre Candidato	ALBERTO URIBE
Descripción del Cargo	PRESIDENTE MUNICIPAL
Otro Cargo	
Lema / Versión	ALBERTO URIBE

Entidad	JALISCO
Municipio	TLAJOMULCO DE ZÚÑIGA
Colonia	LA COFRADIA
Calle	REFORMA
Número	SN
Entre calle	LOPEZ COTILLA
Y Calle	XX
C.P.	45650
Referencia	PLAZA PRINCIPAL
Distritos Federales	DISTRITO XII
Distritos Locales	DISTRITO XII

Observaciones 150

Tamaño Ancho: 3 metros, alto: 4 metros

Tipo Anuncio EVENTO PÚBLICO



Sistema Integral de Monitoreo de Espectaculares

Reporte de recorrido

Usuario claudio.calderon

Id Encuesta: 56727 - Ticket:17338 - Estatus: Autorizado

Período Electoral	CAMPAÑA
Ámbito	Ambos
Partido Político	MOVIMIENTO CIUDADANO
Otro Partido	
Nombre Candidato	ISMAEL DEL TORO
Descripción del Cargo	DIPUTADO FEDERAL
Otro Cargo	
Lema / Versión	NI UN PASO ATRAS

Entidad	JALISCO
Municipio	TLAJOMULCO DE ZÚÑIGA
Colonia	LA GIGANTERA
Calle	ADOLFO HORM
Número	SN
Entre calle	BENITO JUAREZ
Y Calle	JESUS RAMIREZ
C.P.	45665
Referencia	PUENTE PEATONAL
Distritos Federales	DISTRITO XII
Distritos Locales	DISTRITO VII

Observaciones

Tamaño Ancho: 12 metros, alto: 3 metros

Tipo Anuncio PANORÁMICOS



Sistema Integral de Monitoreo de Espectaculares

Reporte de recorrido

Usuario sara.chavez

Id Encuesta: 57213 - Ticket:17393 - Estatus:Autorizado

Período Electoral	CAMPAÑA
Ámbito	Ambos
Partido Político	MOVIMIENTO CIUDADANO
Otro Partido	
Nombre Candidato	MARTHA VILLANUEVA
Descripción del Cargo	DIPUTADO LOCAL
Otro Cargo	
Lema / Versión	MC

Entidad	JALISCO
Municipio	GUADALAJARA
Colonia	SAN JUDAS TADEO
Calle	ACALDE
Número	SN
Entre calle	ALCALDE
Y Calle	CHIHUAHUA
C.P.	00000
Referencia	RECAUDADORA MUNICIPAL
Distritos Federales	DISTRITO V
Distritos Locales	DISTRITO VIII

Observaciones POR UN LADO CANDELARIA OCHOA DIP FEDERAL DIST 8 Y MARTHA VILLANUEVA DIP LOCAL DIST 9

Tamaño Ancho: 3 metros, alto: 2 metros

Tipo Anuncio MUEBLES URBANOS DE PUBLICIDAD

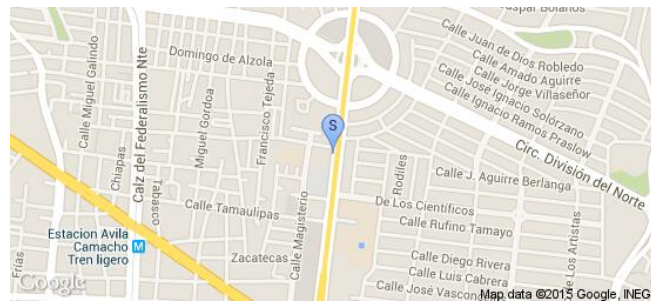

Sistema Integral de Monitoreo de Espectaculares

Reporte de recorrido

Usuario diana.arce

Id Encuesta: 58296 - Ticket:17540 - Estatus: Autorizado

Período Electoral CAMPAÑA
Ámbito Ambos

Partido Político MOVIMIENTO CIUDADANO
Otro Partido
Nombre Candidato CANDELARIA OCHOA
Descripción del Cargo DIPUTADO FEDERAL
Otro Cargo
Lema / Versión ESTAMOS PREPARADOS

Observaciones PANORAMICO CON LOS CANDIDATOS JUAN CARLOS ANGUIANO, ROSA ALBA NACHIS, MARIO CASTELLANOS, CANDELARIA OCHOA, ALEJANDRO HERMOSILLO, VERONICA DELGADILLO, KEHILA KU, JONABAD MARTINEZ, MARTHA VILLANUEVA

Entidad JALISCO
Municipio GUADALAJARA
Colonia MONUMENTAL
Calle BELISARIO DOMINGUEZ
Número SIN NUMERO
Entre calle PUERTO LA PAZ
Y Calle PUERTO ENSENADA
C.P. 44320
Referencia ARRIBA DE UN TALLER DE MECANICA
Distritos Federales DISTRITO IX
Distritos Locales DISTRITO IX

Tamaño Ancho: 12 metros, alto: 7 metros

Tipo Anuncio PANORÁMICOS



Sistema Integral de Monitoreo de Espectaculares

Reporte de recorrido

Usuario gisela.flores

Id Encuesta: 25901 - Ticket:4276 - Estatus:Autorizado

Período Electoral	CAMPAÑA
Ámbito	Ambos
Partido Político	MOVIMIENTO CIUDADANO
Otro Partido	
Nombre Candidato	SOCORRO USERRALDE
Descripción del Cargo	DIPUTADO FEDERAL
Otro Cargo	
Lema / Versión	CANDIDATAS QUE DEN LA CARA

Entidad	MÉXICO
Municipio	TOLUCA
Colonia	SAN BUENAVENTURA
Calle	VENUSTIANO CARRANZA
Número	SIN NUMERO
Entre calle	MIGUEL HIDALGO
Y Calle	SIN REFERENCIA
C.P.	50110
Referencia	SERVICIO ELÉCTRICO AUTOMOTRIZ
Distritos Federales	DISTRITO XXXIV
Distritos Locales	DISTRITO I

Observaciones

Tamaño Ancho: 2 metros, alto: 2 metros

Tipo Anuncio MANTAS

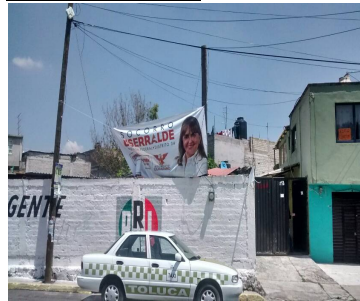
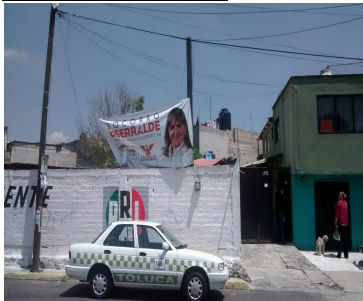

Sistema Integral de Monitoreo de Espectaculares

Reporte de recorrido

Usuario gisela.flores

Id Encuesta: 26990 - Ticket:4405 - Estatus:Autorizado

Período Electoral	CAMPAÑA
Ámbito	Ambos
Partido Político	MOVIMIENTO CIUDADANO
Otro Partido	
Nombre Candidato	ESMERALDA DE LUNA
Descripción del Cargo	DIPUTADO FEDERAL
Otro Cargo	
Lema / Versión	CAMBIEMOS LA HISTORIA CON DIPUTADAS QUE DEN LA CARA

Entidad	MÉXICO
Municipio	TOLUCA
Colonia	LAS AMERICAS
Calle	PASEO TOLLOCAN
Número	SIN NÚMERO
Entre calle	REPUBLICA DE BELICE
Y Calle	RAFAEL M. HIDALGO
C.P.	50130
Referencia	FRENTE A ALMACENES ANFORA
Distritos Federales	DISTRITO XXVI
Distritos Locales	DISTRITO II

Observaciones

Tamaño Ancho: 6 metros, alto: 10 metros

Tipo Anuncio PANORÁMICOS

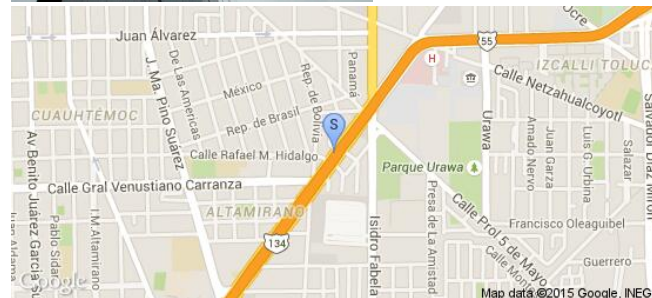
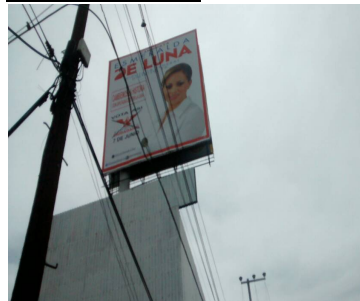

Sistema Integral de Monitoreo de Espectaculares

Reporte de recorrido

Usuario gisela.flores

Id Encuesta: 27083 - Ticket:4417 - Estatus:Autorizado

Período Electoral	CAMPAÑA
Ámbito	Ambos
Partido Político	MOVIMIENTO CIUDADANO
Otro Partido	
Nombre Candidato	ESMERALDA DE LUNA
Descripción del Cargo	DIPUTADO FEDERAL
Otro Cargo	
Lema / Versión	CAMBIEMOS LA HISTORIA CON DIPUTADAS QUE DEN LA CARA

Entidad	MÉXICO
Municipio	TOLUCA
Colonia	SANTA ANA TLAPALTITLAN
Calle	SALVADOR DIAZ MIRON
Número	SIN NÚMERO
Entre calle	16 SEPTIEMBRE
Y Calle	INDEPENDENCIA
C.P.	50160
Referencia	A LADO DE POLLO FELIZ
Distritos Federales	DISTRITO XXVI
Distritos Locales	DISTRITO II

Observaciones

Tamaño Ancho: 15 metros, alto: 2 metros

Tipo Anuncio MUROS

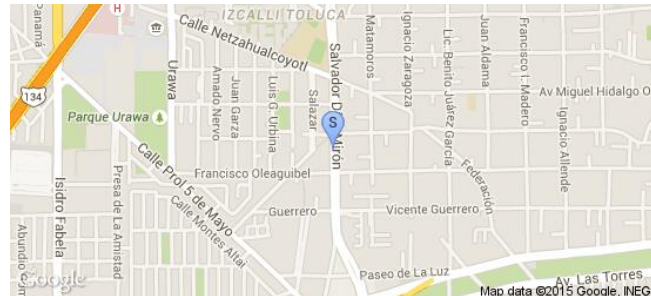

Sistema Integral de Monitoreo de Espectaculares

Reporte de recorrido

Usuario gisela.flores

Id Encuesta: 27085 - Ticket:4417 - Estatus:Autorizado

Período Electoral	CAMPAÑA
Ámbito	Ambos
Partido Político	MOVIMIENTO CIUDADANO
Otro Partido	
Nombre Candidato	ESMERALDA DE LUNA
Descripción del Cargo	DIPUTADO FEDERAL
Otro Cargo	
Lema / Versión	CAMBIEMOS LA HISTORIA CON CANDIDATAS QUE DEN LA CARA

Entidad	MÉXICO
Municipio	TOLUCA
Colonia	SANTA ANA TLAPALTITLAN
Calle	SALVADOR DIAZ MIRON
Número	SIN NÚMERO
Entre calle	NEZAHUALCOYOTL
Y Calle	2 DE ABRIL
C.P.	50160
Referencia	FRENTE PREPARATORIA NO 2
Distritos Federales	DISTRITO XXVI
Distritos Locales	DISTRITO II

Observaciones	LA BARDA INICIA EN CALLE SALVADOR DIAZ MIRON Y CONTINUA EN CALLE NEZAHUALCOYOTL
---------------	---

Tamaño Ancho: 30 metros, alto: 2 metros

Tipo Anuncio MUROS

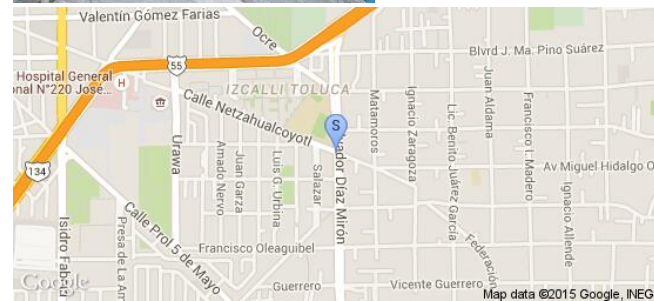
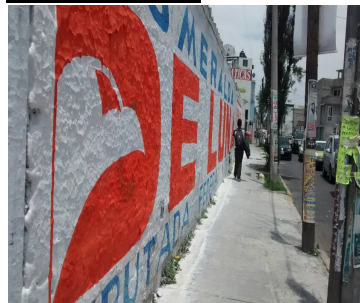

Sistema Integral de Monitoreo de Espectaculares

Reporte de recorrido

Usuario gerardo.martinezm

Id Encuesta: 100 - Ticket:46 - Estatus: Autorizado

Período Electoral	CAMPAÑA
Ámbito	Ambos
Partido Político	MOVIMIENTO CIUDADANO
Otro Partido	
Nombre Candidato	LUIS MANUEL ANTUNEZ OVIEDO
Descripción del Cargo	GOBERNADOR
Otro Cargo	
Lema / Versión	LEVANTEMOS LA MIRADA ARMEMOS UNA NUEVA HISTORIA

Entidad	MICHOACÁN DE OCAMPO
Municipio	MORELIA
Colonia	TZINDURIO DE MORELOS
Calle	AV MADERO PTE
Número	5820
Entre calle	HACIENDA DE TEJUAHNO
Y Calle	LIBRAMIENTO NORTE
C.P.	58337
Referencia	EN REFACCIONARIA DE LLANTAS
Distritos Federales	DISTRITO VIII
Distritos Locales	DISTRITO XVI

Observaciones NINGUNA

Tamaño Ancho: 6 metros, alto: 6 metros

Tipo Anuncio PANORÁMICOS

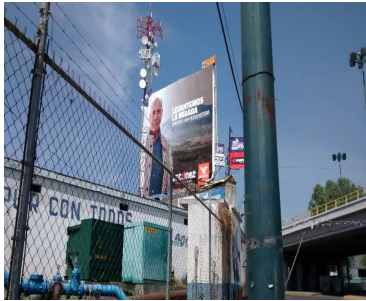

Sistema Integral de Monitoreo de Espectaculares

Reporte de recorrido

Usuario gerardo.martinezm

Id Encuesta: 1386 - Ticket:266 - Estatus: Autorizado

Período Electoral CAMPAÑA
Ámbito Ambos

Partido Político MOVIMIENTO CIUDADANO
Otro Partido
Nombre Candidato HIPOLITO MORA Y LUIS MANUEL ANTUNEZ
Descripción del Cargo GOBERNADOR
Otro Cargo
Lema / Versión MOVIMIENTO CIUDADANO

Observaciones NINGUNA

Entidad MICHOACÁN DE OCAMPO
Municipio APATZINGÁN
Colonia LOMAS DE PALMIRA
Calle AVENIDA CONSTITUYENTES
Número SIN NUMERO
Entre calle GERTRUDIS BOCANEGRA
Y Calle SIN CALLE
C.P. 60683
Referencia A LADO DE LA ESTETICA
Distritos Federales DISTRITO XII
Distritos Locales DISTRITO XXIII

Tamaño Ancho: 12 metros, alto: 2.5 metros

Tipo Anuncio MUROS



Sistema Integral de Monitoreo de Espectaculares

Reporte de recorrido

Usuario angelica.bedolla

Id Encuesta: 19172 - Ticket:3443 - Estatus:Autorizado

Período Electoral	CAMPAÑA
Ámbito	Ambos
Partido Político	MOVIMIENTO CIUDADANO
Otro Partido	
Nombre Candidato	TOMAS COLIN GARCÍA Y JUAN MANUEL MACEDO
Descripción del Cargo	DIPUTADO FEDERAL
Otro Cargo	DIPUTADO LOCAL
Lema / Versión	JUNTOS SOMOS MAS FUERTES

Entidad	MICHOACÁN DE OCAMPO
Municipio	ANGANGUEO
Colonia	EL RESCATE
Calle	MORELOS
Número	121
Entre calle	RIO
Y Calle	RIO
C.P.	61410
Referencia	ENTRADA MINA
Distritos Federales	DISTRITO III
Distritos Locales	DISTRITO XIII

Observaciones

Tamaño Ancho: 7 metros, alto: 3 metros

Tipo Anuncio MANTAS



Sistema Integral de Monitoreo de Espectaculares
Reporte de recorrido

Usuario gerardo.martinezm

Id Encuesta: 99 - Ticket:46 - Estatus: Autorizado

Período Electoral	CAMPAÑA
Ámbito	Ambos
Partido Político	MOVIMIENTO CIUDADANO
Otro Partido	
Nombre Candidato	LUIS MANUEL ANTUNEZ OVIEDO
Descripción del Cargo	GOBERNADOR
Otro Cargo	
Lema / Versión	ARMEMOS UNA NUEVA HISTORIA NO TENGAMOS MIEDO

Entidad	MICHOACÁN DE OCAMPO
Municipio	MORELIA
Colonia	TZINDURIO DE MORELOS
Calle	AV MADERO PTE
Número	5820
Entre calle	HACIENDA DE TAHUEJO
Y Calle	PERIFERICO NORTE
C.P.	58337
Referencia	SOBRE REFACCIONARIA DE LLANTAS
Distritos Federales	DISTRITO VIII
Distritos Locales	DISTRITO XVI

Observaciones NINGUNA

Tamaño Ancho: 8 metros, alto: 5 metros

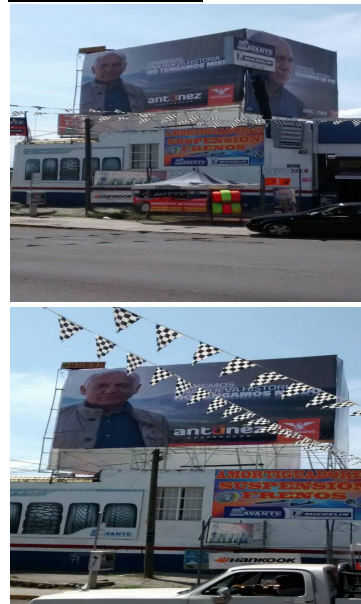
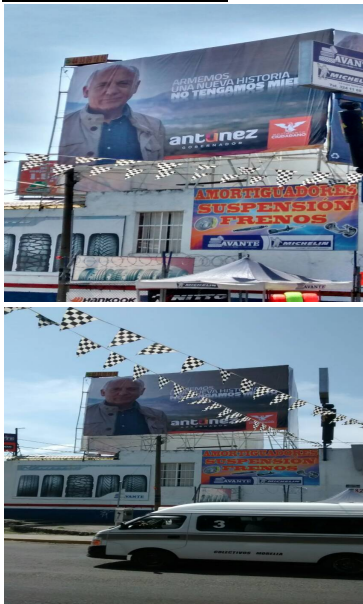
Tipo Anuncio PANORÁMICOS

Sistema Integral de Monitoreo de Espectaculares

Reporte de recorrido

Usuario javier.ramirez

Id Encuesta: 23840 - Ticket:4041 - Estatus: Autorizado

Período Electoral	CAMPAÑA
Ámbito	Ambos
Partido Político	MOVIMIENTO CIUDADANO
Otro Partido	
Nombre Candidato	ELIZONDO GOBERNADOR Y HECTOR CARRILLO
Descripción del Cargo	DIPUTADO FEDERAL
Otro Cargo	
Lema / Versión	HACIENDO HISTORIA JUNTOS

Entidad	NUEVO LEÓN
Municipio	SAN PEDRO GARZA GARCÍA
Colonia	VALLE DE CHIPINQUE
Calle	ALFONSO REYES
Número	217
Entre calle	ADOLFO LOPEZ MATEOS
Y Calle	GOMEZ MORIN
C.P.	66270
Referencia	CASA DE FACHAFA CAFE EN LADRILLO
Distritos Federales	DISTRITO I
Distritos Locales	DISTRITO I

Observaciones	PUBLICIDAD COMPARTIDA GOBERNADOR Y DIPUTADO FEDERAL
----------------------	---

Tamaño Ancho: 2 metros, alto: 1 metros

Tipo Anuncio MANTAS

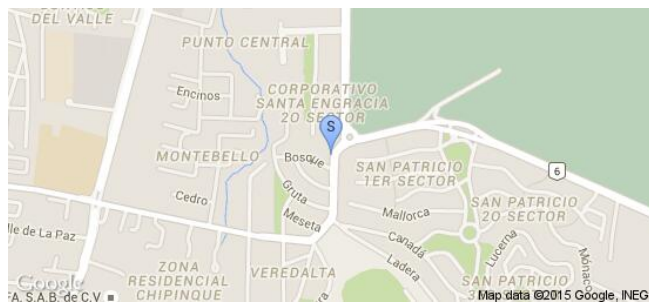

Sistema Integral de Monitoreo de Espectaculares
Reporte de recorrido

Usuario javier.ramirez

Id Encuesta: 23907 - Ticket:4048 - Estatus:Autorizado

Período Electoral	CAMPAÑA
Ámbito	Ambos
Partido Político	MOVIMIENTO CIUDADANO
Otro Partido	
Nombre Candidato	ELIZONDO Y HECTOR CARRILLO
Descripción del Cargo	GOBERNADOR
Otro Cargo	
Lema / Versión	HACIENDO HISTORIA

Entidad	NUEVO LEÓN
Municipio	SAN PEDRO GARZA GARCÍA
Colonia	SAN PEDRO
Calle	NARANJO
Número	ESQUINA
Entre calle	JPSE VASCONCELOS
Y Calle	GARZA AYALA
C.P.	66230
Referencia	ESQUIMA YCRUCE EM SEMAFORO
Distritos Federales	DISTRITO I
Distritos Locales	DISTRITO I

Observaciones	CONTRA ESQUINA FARMACIA BENAVIDES
----------------------	-----------------------------------

Tamaño	Ancho: 2 metros, alto: 1 metros
---------------	---------------------------------



Tipo Anuncio	MANTAS
---------------------	--------



Sistema Integral de Monitoreo de Espectaculares
Reporte de recorrido

Usuario hector.bailon

Id Encuesta: 25353 - Ticket:4210 - Estatus: Autorizado

Período Electoral	CAMPAÑA
Ámbito	Ambos
Partido Político	MOVIMIENTO CIUDADANO
Otro Partido	
Nombre Candidato	OSCAR TOVAR Y FERNANDO ELIZONDO
Descripción del Cargo	DIPUTADO FEDERAL
Otro Cargo	
Lema / Versión	SIN LEMA

Entidad	NUEVO LEÓN
Municipio	MONTERREY
Colonia	CUMBRES 5 SECTOR
Calle	PASEO DE LOS LEONES
Número	SN
Entre calle	PASEO DE LOS LEONES
Y Calle	PASEO DE LOS NAVEGANTES
C.P.	64610
Referencia	TAMALES TETESITA
Distritos Federales	DISTRITO VI
Distritos Locales	DISTRITO IV

Observaciones GOBERNADOR Y DIP FEDERAL

Tamaño Ancho: 4 metros, alto: 2 metros

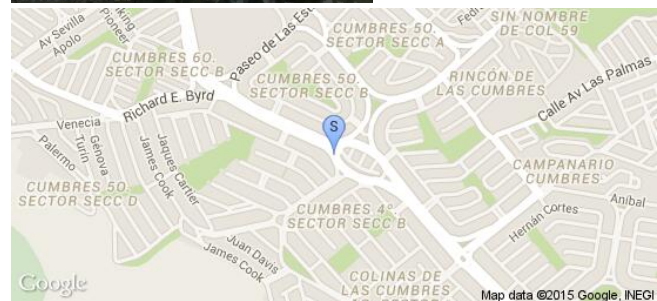
Tipo Anuncio MARQUESINAS

Usuario adriana.hernandezm

Id Encuesta: 58481 - Ticket:17561 - Estatus:Autorizado

Período Electoral	CAMPAÑA
Ámbito	Ambos
Partido Político	MOVIMIENTO CIUDADANO
Otro Partido	
Nombre Candidato	OSCAR TOVAR
Descripción del Cargo	DIPUTADO FEDERAL
Otro Cargo	
Lema / Versión	SIN VERSIÓN

Entidad	NUEVO LEÓN
Municipio	MONTERREY
Colonia	CUMBRES 4 SEC
Calle	PASO DE LOS LEONES
Número	S/N
Entre calle	PASEO DE LOS NAVEGANTES
Y Calle	DIEGO DE ARANA
C.P.	64610
Referencia	EN COLONIA EN MEDIO DE AVENIDA LEONES
Distritos Federales	DISTRITO VI
Distritos Locales	DISTRITO IV

Observaciones

Tamaño Ancho: 3 metros, alto: 2 metros

Tipo Anuncio MANTAS

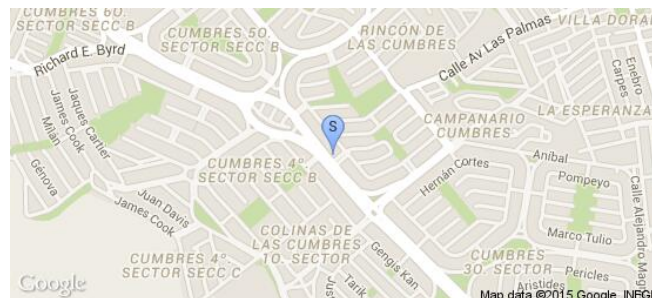

Sistema Integral de Monitoreo de Espectaculares

Reporte de recorrido

Usuario adriana.hernandezm

Id Encuesta: 58677 - Ticket:17584 - Estatus:Autorizado

Período Electoral	CAMPAÑA
Ámbito	Ambos
Partido Político	MOVIMIENTO CIUDADANO
Otro Partido	
Nombre Candidato	OSCAR TOVAR
Descripción del Cargo	DIPUTADO FEDERAL
Otro Cargo	
Lema / Versión	VOTA MOVIMIENTO CIUDADANO

Entidad	NUEVO LEÓN
Municipio	MONTERREY
Colonia	CUMBRES 1 SEC
Calle	PASTO DE LOS LEONES
Número	S/N
Entre calle	ENRIQUE C. LIVAS
Y Calle	9 AVENIDA
C.P.	64610
Referencia	A UN LADO SEVEN ELEVEN
Distritos Federales	DISTRITO VI
Distritos Locales	DISTRITO IV

Observaciones

Tamaño Ancho: 9 metros, alto: 7 metros

Tipo Anuncio PANORÁMICOS

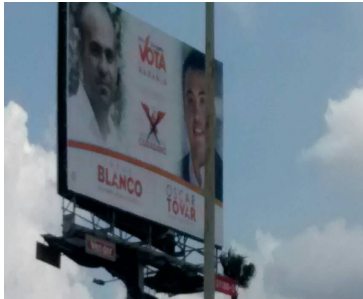

Sistema Integral de Monitoreo de Espectaculares

Reporte de recorrido

Usuario erik.farfan

Id Encuesta: 55919 - Ticket:17232 - Estatus: Autorizado

Período Electoral	CAMPAÑA
Ámbito	Ambos
Partido Político	MOVIMIENTO CIUDADANO
Otro Partido	
Nombre Candidato	FERNANDO MARTÍNEZ AVELINA MEDINA
Descripción del Cargo	DIPUTADO FEDERAL
Otro Cargo	
Lema / Versión	SOMOS UNA FUERZA DIFERENTE

Entidad	YUCATÁN
Municipio	PROGRESO
Colonia	CENTRO
Calle	33
Número	SN
Entre calle	56
Y Calle	58
C.P.	97320
Referencia	DOMICILIO
Distritos Federales	DISTRITO II
Distritos Locales	DISTRITO IX

Observaciones

Tamaño Ancho: 4 metros, alto: 2 metros

Tipo Anuncio MANTAS

