

**Sistema Integral de Monitoreo de Espectaculares**
**Reporte de recorrido**

Usuario gerardo.vallejo

Id Encuesta: 23962 - Ticket:4054 - Estatus:Autorizado

<b>Período Electoral</b>	CAMPAÑA
<b>Ámbito</b>	Ambos
<b>Partido Político</b>	PARTIDO ACCIÓN NACIONAL
<b>Otro Partido</b>	
<b>Nombre Candidato</b>	ELOISA CHAVARRIA
<b>Descripción del Cargo</b>	DIPUTADO FEDERAL
<b>Otro Cargo</b>	
<b>Lema / Versión</b>	ALEGRATE YA SE VAN

<b>Entidad</b>	COLIMA
<b>Municipio</b>	TECOMÁN
<b>Colonia</b>	ALVARO OBREGON
<b>Calle</b>	INSURGENTES
<b>Número</b>	S/N
<b>Entre calle</b>	OLIMPIA
<b>Y Calle</b>	S/N
<b>C.P.</b>	28134
<b>Referencia</b>	A LADO MERCADO SORIANA
<b>Distritos Federales</b>	DISTRITO II
<b>Distritos Locales</b>	DISTRITO X

<b>Observaciones</b>	TAMBIÉN SE INCLUYE TESTIGO DE JORGE LUIS (GOBERNADOR)
----------------------	---

<b>Tamaño</b>	Ancho: 14 metros, alto: 2 metros
---------------	----------------------------------

<b>Tipo Anuncio</b>	MUROS
---------------------	-------



Sistema Integral de Monitoreo de Espectaculares

Reporte de recorrido

Usuario evelia.cancino

Id Encuesta: 21357 - Ticket:3723 - Estatus:Autorizado

Período Electoral	CAMPAÑA
Ámbito	Ambos
Partido Político	PARTIDO ACCIÓN NACIONAL
Otro Partido	
Nombre Candidato	GENÉRICO
Descripción del Cargo	INSTITUCIONAL LOCAL
Otro Cargo	
Lema / Versión	VOTA PAN

Entidad	DISTRITO FEDERAL
Municipio	GUSTAVO A. MADERO
Colonia	LINDAVISTA
Calle	MONTEVIDEO
Número	SIN NÚMERO
Entre calle	INSURGENTES
Y Calle	POLITÉCNICO
C.P.	07300
Referencia	TODO MONTEVIDEO
Distritos Federales	DISTRITO II
Distritos Locales	DISTRITO II

Observaciones 100 PENDONES

Tamaño Ancho: 1 metros, alto: 1 metros

Tipo Anuncio PROPAGANDA UTILITARIA

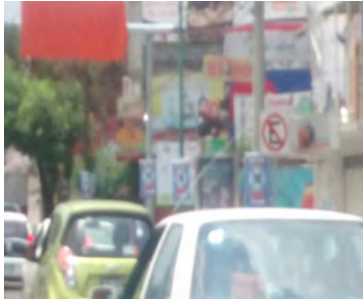

**Sistema Integral de Monitoreo de Espectaculares**
**Reporte de recorrido**

Usuario lino.guerrero

Id Encuesta: 22223 - Ticket:3854 - Estatus: Autorizado

<b>Período Electoral</b>	CAMPAÑA
<b>Ámbito</b>	Ambos
<b>Partido Político</b>	PARTIDO ACCIÓN NACIONAL
<b>Otro Partido</b>	
<b>Nombre Candidato</b>	GENÉRICO
<b>Descripción del Cargo</b>	INSTITUCIONAL FEDERAL
<b>Otro Cargo</b>	
<b>Lema / Versión</b>	VOTA PAN 7 DE JUNIO

<b>Entidad</b>	DISTRITO FEDERAL
<b>Municipio</b>	CUAUHTÉMOC
<b>Colonia</b>	ALGARIN
<b>Calle</b>	JOSE PEON CONTRERAS
<b>Número</b>	SIN NÚMERO
<b>Entre calle</b>	TLALPAN
<b>Y Calle</b>	EJE CRNTRAL
<b>C.P.</b>	06880
<b>Referencia</b>	TODO PEON CONTRERAS
<b>Distritos Federales</b>	DISTRITO XII
<b>Distritos Locales</b>	

**Observaciones** 37 PENDONES

**Tamaño** Ancho: 1 metros, alto: 1 metros

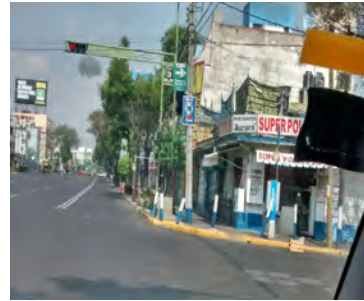
**Tipo Anuncio** PROPAGANDA UTILITARIA

**Sistema Integral de Monitoreo de Espectaculares**
**Reporte de recorrido**

Usuario lino.guerrero

Id Encuesta: 22232 - Ticket:3854 - Estatus:Autorizado

<b>Período Electoral</b>	CAMPAÑA
<b>Ámbito</b>	Ambos
<b>Partido Político</b>	PARTIDO ACCIÓN NACIONAL
<b>Otro Partido</b>	
<b>Nombre Candidato</b>	GENÉRICO
<b>Descripción del Cargo</b>	INSTITUCIONAL FEDERAL
<b>Otro Cargo</b>	
<b>Lema / Versión</b>	VOTA PAN

<b>Entidad</b>	DISTRITO FEDERAL
<b>Municipio</b>	CUAUHTÉMOC
<b>Colonia</b>	CENTRO
<b>Calle</b>	CHAPULTEPEC
<b>Número</b>	SIN NÚMERO
<b>Entre calle</b>	ARCOS DE BELEN
<b>Y Calle</b>	ENRICO MARTINEZ
<b>C.P.</b>	06010
<b>Referencia</b>	ESQ TELEVISA
<b>Distritos Federales</b>	DISTRITO XII
<b>Distritos Locales</b>	

**Observaciones** 10 PENDONES

**Tamaño** Ancho: 1 metros, alto: 1 metros

**Tipo Anuncio** PROPAGANDA UTILITARIA



Sistema Integral de Monitoreo de Espectaculares

Reporte de recorrido

Usuario lorna.ferrer

Id Encuesta: 22360 - Ticket:3871 - Estatus: Autorizado

Período Electoral	CAMPAÑA
Ámbito	Ambos
Partido Político	PARTIDO ACCIÓN NACIONAL
Otro Partido	
Nombre Candidato	GENÉRICO
Descripción del Cargo	INSTITUCIONAL FEDERAL
Otro Cargo	
Lema / Versión	CAMBIEMOS EL RUMBO

Entidad	DISTRITO FEDERAL
Municipio	VENUSTIANO CARRANZA
Colonia	EL PARQUE
Calle	CONGRESO
Número	SIN
Entre calle	AV DEL TALLER
Y Calle	ZOQUIPA
C.P.	15900
Referencia	SIN
Distritos Federales	DISTRITO IX
Distritos Locales	

Observaciones 45 PENDONES

Tamaño Ancho: 1 metros, alto: 1 metros

Tipo Anuncio PROPAGANDA UTILITARIA

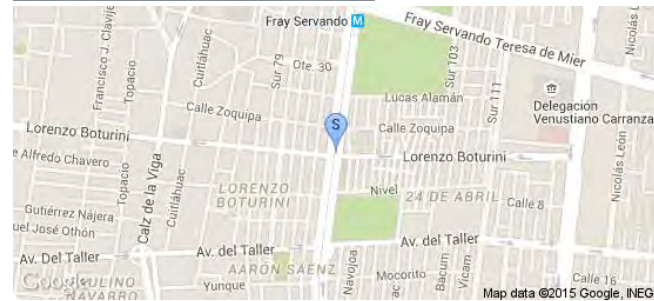

Sistema Integral de Monitoreo de Espectaculares

Reporte de recorrido

Usuario lorena.martinez

Id Encuesta: 1513 - Ticket:288 - Estatus: Autorizado

<b>Período Electoral</b>	CAMPAÑA
<b>Ámbito</b>	Ambos
<b>Partido Político</b>	PARTIDO ACCIÓN NACIONAL
<b>Otro Partido</b>	
<b>Nombre Candidato</b>	ESPECTACULAT GENERICO
<b>Descripción del Cargo</b>	PRESIDENTE MUNICIPAL
<b>Otro Cargo</b>	
<b>Lema / Versión</b>	GTO TIENE MAS UNIVERSIDADRS Y BECAS VOTA 07JUN PAN

<b>Entidad</b>	GUANAJUATO
<b>Municipio</b>	LEÓN
<b>Colonia</b>	SANTA ANA DEL CONDE
<b>Calle</b>	BLVD AEROPUERTO
<b>Número</b>	SIN NUMERO
<b>Entre calle</b>	CARRETERA LEON SILAO
<b>Y Calle</b>	ENTRADA SANTA ANA DEL CONDE
<b>C.P.</b>	37000
<b>Referencia</b>	JUNTO A EJERCITO NACIONAL
<b>Distritos Federales</b>	DISTRITO III
<b>Distritos Locales</b>	DISTRITO III

**Observaciones**

**Tamaño** Ancho: 13 metros, alto: 8 metros

**Tipo Anuncio** PANORÁMICOS

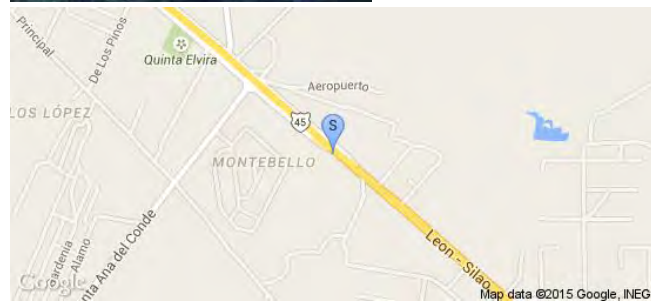

**Sistema Integral de Monitoreo de Espectaculares**
**Reporte de recorrido**

Usuario concepcion.barron

Id Encuesta: 1606 - Ticket:299 - Estatus:Autorizado

<b>Período Electoral</b>	CAMPAÑA
<b>Ámbito</b>	Ambos
<b>Partido Político</b>	PARTIDO ACCIÓN NACIONAL
<b>Otro Partido</b>	
<b>Nombre Candidato</b>	GENÉRICO
<b>Descripción del Cargo</b>	INSTITUCIONAL FEDERAL
<b>Otro Cargo</b>	
<b>Lema / Versión</b>	VAMOS A LO SEGURO

<b>Entidad</b>	GUANAJUATO
<b>Municipio</b>	IRAPUATO
<b>Colonia</b>	CAMPESTRES LAS FLORES
<b>Calle</b>	SN
<b>Número</b>	SN
<b>Entre calle</b>	SN
<b>Y Calle</b>	SN
<b>C.P.</b>	36500
<b>Referencia</b>	TERRENO VALDIO CERCA DEL SEMAFORO Y FRENTE AL LOCAL EL MERCADO DE FRESAS
<b>Distritos Federales</b>	DISTRITO IV
<b>Distritos Locales</b>	DISTRITO IX

**Observaciones** ESTAN VARIOS EN LA MISMA BARDA

**Tamaño** Ancho: 12 metros, alto: 3 metros

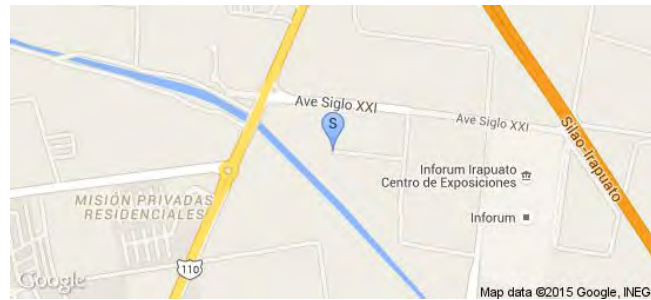
**Tipo Anuncio** MUROS

Sistema Integral de Monitoreo de Espectaculares

Reporte de recorrido

Usuario concepcion.barron

Id Encuesta: 18069 - Ticket:3224 - Estatus:Autorizado

Período Electoral	CAMPAÑA
Ámbito	Ambos
Partido Político	PARTIDO ACCIÓN NACIONAL
Otro Partido	
Nombre Candidato	RAQUEL BARAJAS
Descripción del Cargo	DIPUTADO FEDERAL
Otro Cargo	
Lema / Versión	VAMOS A HACERLO

Entidad	GUANAJUATO
Municipio	GUANAJUATO
Colonia	PASO DE PERULES
Calle	SN
Número	SN
Entre calle	SNSN
Y Calle	SN
C.P.	36250
Referencia	TERRENO CON CASA COLOR VERDE OTRA PARTE SIN ENJARRAR, FRENTE A ANUNCIO DE LA COMISIÓN ESTATAL DEL AGUA DE METAL CALLE PRINCIPAL
Distritos Federales	DISTRITO IV
Distritos Locales	DISTRITO IV

Observaciones CALLE PRINCIPAL

Tamaño Ancho: 10 metros, alto: 3 metros

Tipo Anuncio MUROS

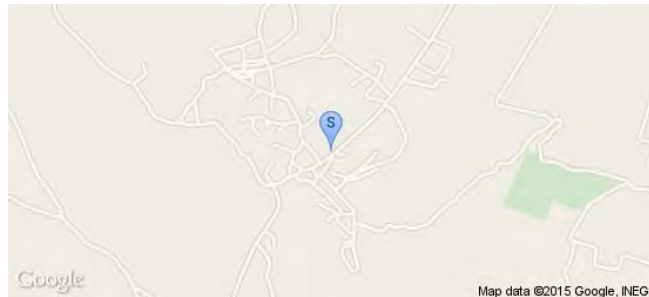



Sistema Integral de Monitoreo de Espectaculares

Reporte de recorrido

Usuario concepcion.barron

Id Encuesta: 18072 - Ticket:3224 - Estatus:Autorizado

Período Electoral	CAMPAÑA
Ámbito	Ambos
Partido Político	PARTIDO ACCIÓN NACIONAL
Otro Partido	
Nombre Candidato	RUTH LUGO Y RAQUEL BARAJAS
Descripción del Cargo	PRESIDENTE MUNICIPAL
Otro Cargo	
Lema / Versión	VAMOS A HACERLO

Entidad	GUANAJUATO
Municipio	GUANAJUATO
Colonia	CERVERA
Calle	AV. UNIVERSIDAD
Número	SN
Entre calle	PASO DE PERULES
Y Calle	SN
C.P.	36250
Referencia	FRENTE A UNIVERSIDAD SAN TE, BARDA EN TERRENO VALDIO DE LOCAL AUTOOARTES
Distritos Federales	DISTRITO IV
Distritos Locales	DISTRITO IV

Observaciones

Tamaño Ancho: 20 metros, alto: 2 metros

Tipo Anuncio MUROS



**Sistema Integral de Monitoreo de Espectaculares**
**Reporte de recorrido**

Usuario concepcion.barron

Id Encuesta: 18411 - Ticket:3274 - Estatus: Autorizado

<b>Período Electoral</b>	CAMPAÑA
<b>Ámbito</b>	Ambos
<b>Partido Político</b>	PARTIDO ACCIÓN NACIONAL
<b>Otro Partido</b>	
<b>Nombre Candidato</b>	GENERICO
<b>Descripción del Cargo</b>	OTRO LOCAL
<b>Otro Cargo</b>	
<b>Lema / Versión</b>	MERECAMOS UN GUANAJUATO MEJOR

<b>Entidad</b>	GUANAJUATO
<b>Municipio</b>	GUANAJUATO
<b>Colonia</b>	YERBABUENA
<b>Calle</b>	BLVD. EUQUERIO GUERRERO
<b>Número</b>	KM 8
<b>Entre calle</b>	SN
<b>Y Calle</b>	SN
<b>C.P.</b>	36250
<b>Referencia</b>	FRENTE A LA FEDESSP
<b>Distritos Federales</b>	DISTRITO IV
<b>Distritos Locales</b>	DISTRITO IV

**Observaciones**
**Tamaño** Ancho: 4 metros, alto: 3 metros

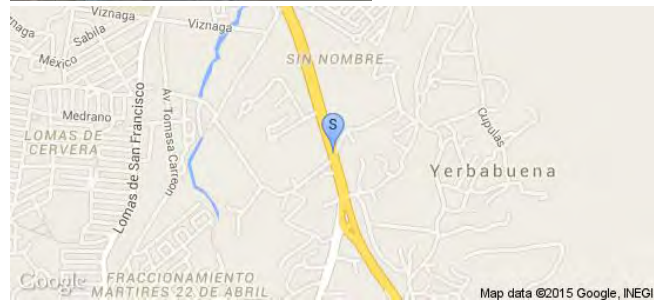
**Tipo Anuncio** MANTAS

**Sistema Integral de Monitoreo de Espectaculares**
**Reporte de recorrido**

Usuario josemanuel.mena

Id Encuesta: 19012 - Ticket:3418 - Estatus: Autorizado

<b>Período Electoral</b>	CAMPAÑA
<b>Ámbito</b>	Ambos
<b>Partido Político</b>	PARTIDO ACCIÓN NACIONAL
<b>Otro Partido</b>	
<b>Nombre Candidato</b>	GENÉRICO
<b>Descripción del Cargo</b>	INSTITUCIONAL FEDERAL
<b>Otro Cargo</b>	
<b>Lema / Versión</b>	GTO TIENES MAS PARQUES INDUSTRIALES

<b>Entidad</b>	GUANAJUATO
<b>Municipio</b>	SALAMANCA
<b>Colonia</b>	SC
<b>Calle</b>	FAJA DE ORO
<b>Número</b>	SN
<b>Entre calle</b>	FAJA DE ORO
<b>Y Calle</b>	MORELOS
<b>C.P.</b>	36700
<b>Referencia</b>	ENFRENTE GLORIETA BICENTENARIO
<b>Distritos Federales</b>	DISTRITO VIII
<b>Distritos Locales</b>	DISTRITO XIII

**Observaciones**
**Tamaño** Ancho: 12 metros, alto: 10 metros

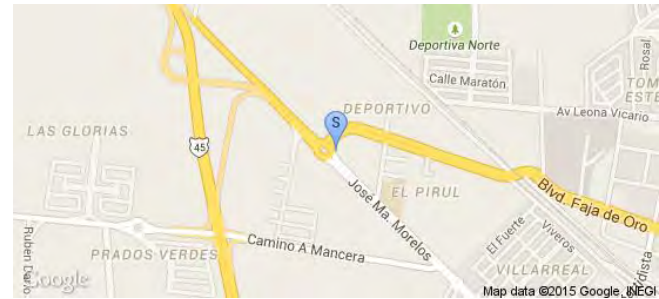
**Tipo Anuncio** PANORÁMICOS

**Sistema Integral de Monitoreo de Espectaculares**
**Reporte de recorrido**

Usuario josemanuel.mena

Id Encuesta: 19013 - Ticket:3418 - Estatus:Autorizado

<b>Período Electoral</b>	CAMPAÑA
<b>Ámbito</b>	Ambos
<b>Partido Político</b>	PARTIDO ACCIÓN NACIONAL
<b>Otro Partido</b>	
<b>Nombre Candidato</b>	TOÑO ARREDONDO
<b>Descripción del Cargo</b>	DIPUTADO FEDERAL
<b>Otro Cargo</b>	
<b>Lema / Versión</b>	SALAMANCA CRECE Y JUNTOS PODEMOS

<b>Entidad</b>	GUANAJUATO
<b>Municipio</b>	SALAMANCA
<b>Colonia</b>	AC
<b>Calle</b>	FAJA DE ORO
<b>Número</b>	SN
<b>Entre calle</b>	FAJA DE ORO
<b>Y Calle</b>	MORELOS
<b>C.P.</b>	36700
<b>Referencia</b>	VEHICULO OFICIAL PLACAS GL 87765
<b>Distritos Federales</b>	DISTRITO VIII
<b>Distritos Locales</b>	DISTRITO XII

**Observaciones** MICROPERFORADOS 1 DE KARINA PADILLA DIP FEDERAL DTO VIII Y 3 DE TOÑO ARREDONDO PDTE MPAL LA PROPAGANDA SON CALCOMANÍAS, ADHERIDAS A UN VEHÍCULO Y TOÑO ARRENDO NO APARECE EN LA LISTA DE CANDIDATOS.

**Tamaño** Ancho: 060 metros, alto: 050 metros

**Tipo Anuncio** PROPAGANDA UTILITARIA





**Sistema Integral de Monitoreo de Espectaculares**
**Reporte de recorrido**

Usuario concepcion.barron

Id Encuesta: 19199 - Ticket:3447 - Estatus:Autorizado

<b>Período Electoral</b>	CAMPAÑA
<b>Ámbito</b>	Ambos
<b>Partido Político</b>	PARTIDO ACCIÓN NACIONAL
<b>Otro Partido</b>	
<b>Nombre Candidato</b>	GENERICO
<b>Descripción del Cargo</b>	OTRO LOCAL
<b>Otro Cargo</b>	
<b>Lema / Versión</b>	UNIDOS CRECEMOS

<b>Entidad</b>	GUANAJUATO
<b>Municipio</b>	IRAPUATO
<b>Colonia</b>	ENTRADA A LA CIUDAD INDUSTRIAL
<b>Calle</b>	SN
<b>Número</b>	SN
<b>Entre calle</b>	SN
<b>Y Calle</b>	SN
<b>C.P.</b>	36500
<b>Referencia</b>	TERRENO VALDIO ENTRADA A LA CIUDAD INDUSTRIAL
<b>Distritos Federales</b>	DISTRITO IX
<b>Distritos Locales</b>	DISTRITO XI

<b>Observaciones</b>	FRENTE AL DISTRIBUMEZ Y CENTRÓ DE VERIFICACIÓN DIESEL
----------------------	---

<b>Tamaño</b>	Ancho: 25 metros, alto: 2 metros
---------------	----------------------------------

<b>Tipo Anuncio</b>	MUROS
---------------------	-------

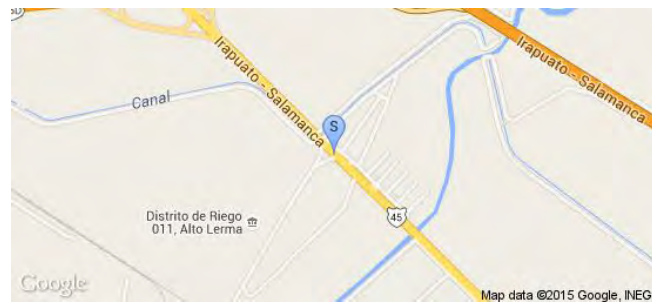

Sistema Integral de Monitoreo de Espectaculares

Reporte de recorrido

Usuario concepcion.barron

Id Encuesta: 19201 - Ticket:3447 - Estatus: Autorizado

<b>Período Electoral</b>	CAMPAÑA
<b>Ámbito</b>	Ambos
<b>Partido Político</b>	PARTIDO ACCIÓN NACIONAL
<b>Otro Partido</b>	
<b>Nombre Candidato</b>	GENERICO
<b>Descripción del Cargo</b>	OTRO LOCAL
<b>Otro Cargo</b>	
<b>Lema / Versión</b>	GTO TIENE MAS UNIVERSIDADES Y BECAS

<b>Entidad</b>	GUANAJUATO
<b>Municipio</b>	IRAPUATO
<b>Colonia</b>	CARR A SALAMANCA
<b>Calle</b>	SN
<b>Número</b>	SN
<b>Entre calle</b>	16 DE SEPTIEMBRE
<b>Y Calle</b>	CARR. FEDERAL 45
<b>C.P.</b>	36500
<b>Referencia</b>	FRENTE A TRACTORES DEL NORTE Y GASOLINERA
<b>Distritos Federales</b>	DISTRITO IX
<b>Distritos Locales</b>	DISTRITO XI

**Observaciones**

**Tamaño** Ancho: 10 metros, alto: 8 metros

**Tipo Anuncio** PANORÁMICOS

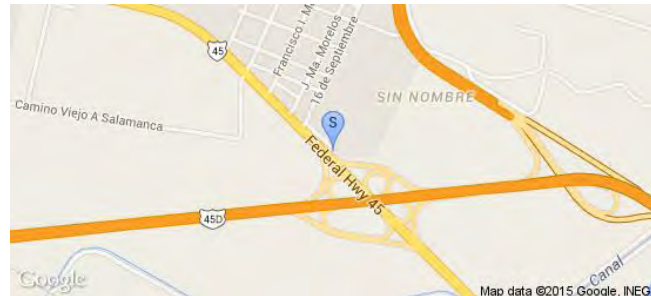

**Sistema Integral de Monitoreo de Espectaculares**
**Reporte de recorrido**

Usuario josemanuel.mena

Id Encuesta: 19228 - Ticket:3450 - Estatus: Autorizado

<b>Período Electoral</b>	CAMPAÑA
<b>Ámbito</b>	Ambos
<b>Partido Político</b>	PARTIDO ACCIÓN NACIONAL
<b>Otro Partido</b>	
<b>Nombre Candidato</b>	TOÑO ARREDONDO BEATRIZ HDEZ Y KARINA PADILLA
<b>Descripción del Cargo</b>	DIPUTADO FEDERAL
<b>Otro Cargo</b>	
<b>Lema / Versión</b>	SALAMANCA CRECE

<b>Entidad</b>	GUANAJUATO
<b>Municipio</b>	SALAMANCA
<b>Colonia</b>	GUADALUPE
<b>Calle</b>	FAJA DE ORO
<b>Número</b>	907
<b>Entre calle</b>	FAJA DE ORO
<b>Y Calle</b>	CAZADORA
<b>C.P.</b>	36740
<b>Referencia</b>	GORDITAS Y QUESADILLAS JUANITA
<b>Distritos Federales</b>	DISTRITO VIII
<b>Distritos Locales</b>	DISTRITO XIV

<b>Observaciones</b>	LOCAL Y FEDERAL, PROPAGANDA FEDERAL, DE LA CANDIDATA KARINA PADILLA
----------------------	---

**Tamaño** Ancho: 4 metros, alto: 3 metros

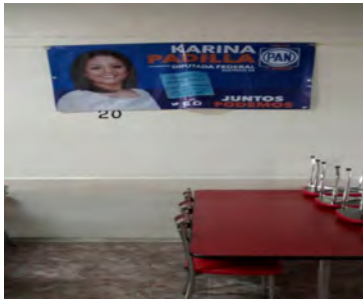
**Tipo Anuncio** MANTAS

Sistema Integral de Monitoreo de Espectaculares

Reporte de recorrido

Usuario agustin.tavera

Id Encuesta: 2200 - Ticket:397 - Estatus:Autorizado

<b>Período Electoral</b>	CAMPAÑA
<b>Ámbito</b>	Ambos
<b>Partido Político</b>	PARTIDO ACCIÓN NACIONAL
<b>Otro Partido</b>	
<b>Nombre Candidato</b>	RAQUEL BARAJAS Y RUTH LUGO
<b>Descripción del Cargo</b>	DIPUTADO FEDERAL
<b>Otro Cargo</b>	PRESIDENTA MUNICIPAL RUTH LUGO
<b>Lema / Versión</b>	VAMOS A HACERLO

<b>Entidad</b>	GUANAJUATO
<b>Municipio</b>	GUANAJUATO
<b>Colonia</b>	MARFIL
<b>Calle</b>	BULEVARD EUQUERIO GUERRERO
<b>Número</b>	S/N
<b>Entre calle</b>	YERBABUENA
<b>Y Calle</b>	CENTRAL CAMIONERA
<b>C.P.</b>	36250
<b>Referencia</b>	A UN COSTADO DE OFICINA DE LA PROCURADURIA DE LA DEFENSA DEL TRABAJO
<b>Distritos Federales</b>	DISTRITO IV
<b>Distritos Locales</b>	

**Observaciones** CANDIDATA FEDERAL Y LOCAL

**Tamaño** Ancho: 13 metros, alto: 8 metros

**Tipo Anuncio** PANORÁMICOS

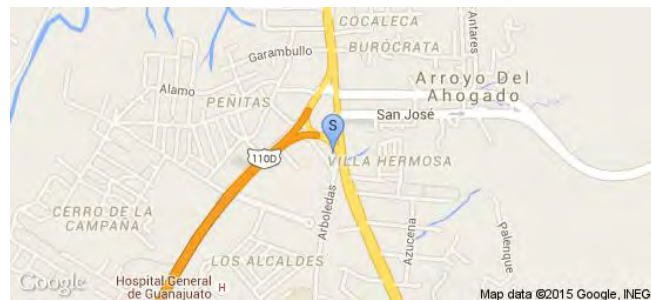



Sistema Integral de Monitoreo de Espectaculares

Reporte de recorrido

Usuario concepcion.barron

Id Encuesta: 2248 - Ticket:402 - Estatus:Autorizado

<b>Período Electoral</b>	CAMPAÑA
<b>Ámbito</b>	Ambos
<b>Partido Político</b>	PARTIDO ACCIÓN NACIONAL
<b>Otro Partido</b>	
<b>Nombre Candidato</b>	VERONICA AGUNDIS Y RICARDO VILLAREAL
<b>Descripción del Cargo</b>	DIPUTADO FEDERAL
<b>Otro Cargo</b>	PRESIDENTE MUNICIPAL
<b>Lema / Versión</b>	SUMATE

<b>Entidad</b>	GUANAJUATO
<b>Municipio</b>	SAN MIGUEL DE ALLENDE
<b>Colonia</b>	PLAZA LA LUCIERNAGA
<b>Calle</b>	SN
<b>Número</b>	SN
<b>Entre calle</b>	SN
<b>Y Calle</b>	SN
<b>C.P.</b>	37700
<b>Referencia</b>	DENTRO DE LA PLAZA A 500 MTS SORIANA
<b>Distritos Federales</b>	DISTRITO II
<b>Distritos Locales</b>	DISTRITO II

**Observaciones** FEDERAL Y LOCAL  
TIENE UN RELOJ ACTIVADO INDICANDO EL DÍA DE LA VOTACIÓN, CUENTA CON TEMPLETE DE 3 X 1.5

**Tamaño** Ancho: 20 metros, alto: 2 metros

**Tipo Anuncio** PANORÁMICOS

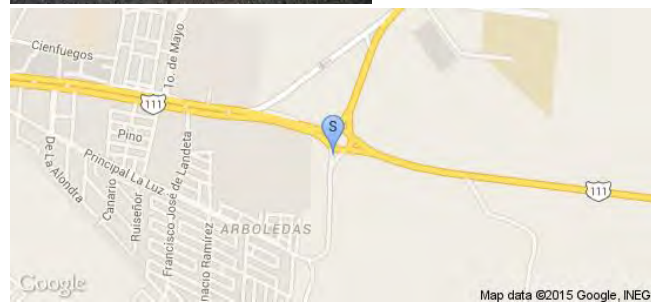

**Sistema Integral de Monitoreo de Espectaculares**
**Reporte de recorrido**

Usuario concepcion.barron

Id Encuesta: 2299 - Ticket:409 - Estatus: Autorizado

<b>Período Electoral</b>	CAMPAÑA
<b>Ámbito</b>	Ambos
<b>Partido Político</b>	PARTIDO ACCIÓN NACIONAL
<b>Otro Partido</b>	
<b>Nombre Candidato</b>	VERONICA GUNDIS
<b>Descripción del Cargo</b>	DIPUTADO FEDERAL
<b>Otro Cargo</b>	
<b>Lema / Versión</b>	SUMATE

<b>Entidad</b>	GUANAJUATO
<b>Municipio</b>	SAN MIGUEL DE ALLENDE
<b>Colonia</b>	CENTRO
<b>Calle</b>	INSURGENTES
<b>Número</b>	RUTA 5
<b>Entre calle</b>	ZONA CENTRO
<b>Y Calle</b>	SN
<b>C.P.</b>	37700
<b>Referencia</b>	PARADA DE AUTOBUSES 28
<b>Distritos Federales</b>	DISTRITO II
<b>Distritos Locales</b>	DISTRITO II

**Observaciones** MICROPERFORADOS DE LA CANDIDATA FEDERAL COLOCADOS EN LOS AUTOBUSES (35) SE SE ENCUENTRAN DE MANERA INDEPENDIENTE A LOS MICROPERFORADOS DEL CANDIDATO A PRESIDENTE MUNICIPAL RICARDO VILLAREAL

**Tamaño** Ancho: 1 metros, alto: 0.5 metros

**Tipo Anuncio** PROPAGANDA UTILITARIA



**Sistema Integral de Monitoreo de Espectaculares**
**Reporte de recorrido**

Usuario amada.perez

Id Encuesta: 40268 - Ticket:6330 - Estatus: Autorizado

<b>Período Electoral</b>	CAMPAÑA
<b>Ámbito</b>	Ambos

<b>Partido Político</b>	PARTIDO ACCIÓN NACIONAL
-------------------------	-------------------------

<b>Otro Partido</b>	
---------------------	--

<b>Nombre Candidato</b>	GENERICO MIXTO
-------------------------	----------------

<b>Descripción del Cargo</b>	DIPUTADO FEDERAL
------------------------------	------------------

<b>Otro Cargo</b>	Presidente Municipal y Diputado Local
-------------------	---------------------------------------

<b>Lema / Versión</b>	PAN DIPUTADOS
-----------------------	---------------

<b>Observaciones</b>	Espectacular con el llamado al voto para Presidente Municipal, Diputado Local y Diputado Federal
----------------------	--

<b>Entidad</b>	GUANAJUATO
----------------	------------

<b>Municipio</b>	LEÓN
------------------	------

<b>Colonia</b>	CARRETERA
----------------	-----------

<b>Calle</b>	BLVD AEROPUERTO
--------------	-----------------

<b>Número</b>	SN
---------------	----

<b>Entre calle</b>	BLVD AEROPUERTO
--------------------	-----------------

<b>Y Calle</b>	CARRETERA
----------------	-----------

<b>C.P.</b>	00000
-------------	-------

<b>Referencia</b>	SOBRE CARRETERA
-------------------	-----------------

<b>Distritos Federales</b>	DISTRITO V
----------------------------	------------

<b>Distritos Locales</b>	DISTRITO V
--------------------------	------------

<b>Tamaño</b>	Ancho: 12 metros, alto: 9 metros
---------------	----------------------------------

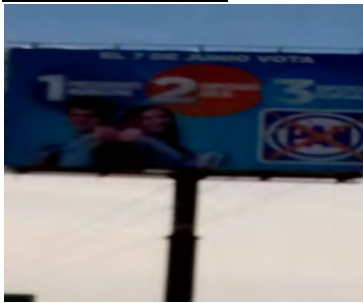

<b>Tipo Anuncio</b>	PANORÁMICOS
---------------------	-------------

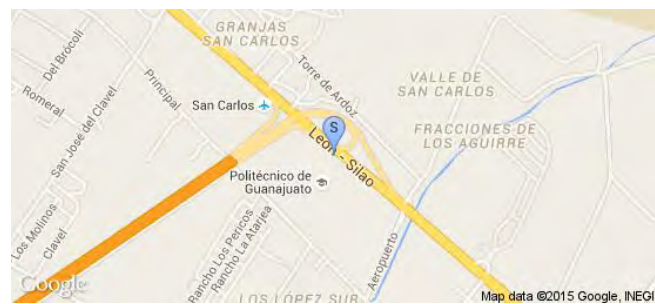

**Sistema Integral de Monitoreo de Espectaculares**
**Reporte de recorrido**
**Usuario** josemanuel.mena

**Id Encuesta:** 41106 - **Ticket:**6495 - **Estatus:**Autorizado

<b>Período Electoral</b>	CAMPAÑA
<b>Ámbito</b>	Ambos
<b>Partido Político</b>	PARTIDO ACCIÓN NACIONAL
<b>Otro Partido</b>	
<b>Nombre Candidato</b>	GENERICO
<b>Descripción del Cargo</b>	PRESIDENTE MUNICIPAL
<b>Otro Cargo</b>	
<b>Lema / Versión</b>	VOTA 7 DE JUNIO

<b>Entidad</b>	GUANAJUATO
<b>Municipio</b>	SILAO DE LA VICTORIA
<b>Colonia</b>	SC
<b>Calle</b>	CARRETERA GTO SILAO
<b>Número</b>	SN
<b>Entre calle</b>	CARRETERA
<b>Y Calle</b>	CARRETERA
<b>C.P.</b>	00000
<b>Referencia</b>	SR
<b>Distritos Federales</b>	DISTRITO VIII
<b>Distritos Locales</b>	DISTRITO VIII

**Observaciones** MINICIPALDIPUTADOS LOCAL Y FEDERAL

**Tamaño** Ancho: 13 metros, alto: 9 metros

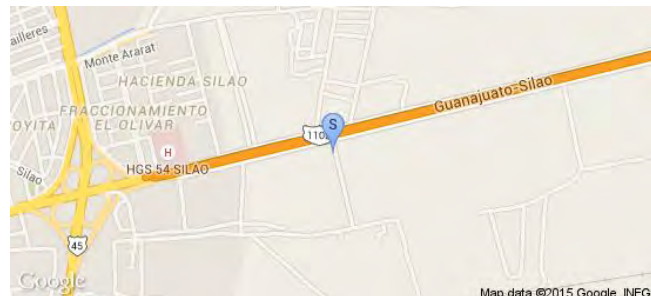
**Tipo Anuncio** PANORÁMICOS



Sistema Integral de Monitoreo de Espectaculares

Reporte de recorrido

Usuario josemanuel.mena

Id Encuesta: 41446 - Ticket:6552 - Estatus:Autorizado

**Período Electoral** CAMPAÑA  
**Ámbito** Ambos

**Entidad** GUANAJUATO  
**Municipio** SILAO DE LA VICTORIA  
**Colonia** NUEVO MEXICO  
**Calle** CARRETERA SILAO LEON  
**Número** SN  
**Entre calle** CARRETERA  
**Y Calle** CARRETERA  
**C.P.** 00000  
**Referencia** ENTRADA AL AEROPUERTO  
**Distritos Federales** DISTRITO V  
**Distritos Locales** DISTRITO VII

**Partido Político** PARTIDO ACCIÓN NACIONAL  
**Otro Partido**  
**Nombre Candidato** GENERICO MIXTO  
**Descripción del Cargo** DIPUTADO FEDERAL  
**Otro Cargo** Presidente Municipal y Diputado Federal  
**Lema / Versión** EL 7 DE JUNIO VOTA

**Observaciones** Espectacular con llamado al voto para Presidente Municipal, Diputado Local y Diputado Local

**Tamaño** Ancho: 13 metros, alto: 9 metros

**Tipo Anuncio** PANORÁMICOS

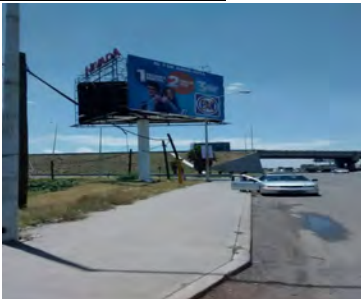

Sistema Integral de Monitoreo de Espectaculares

Reporte de recorrido

Usuario josemanuel.mena

Id Encuesta: 41448 - Ticket:6552 - Estatus: Autorizado

<b>Período Electoral</b>	CAMPAÑA
<b>Ámbito</b>	Ambos
<b>Partido Político</b>	PARTIDO ACCIÓN NACIONAL
<b>Otro Partido</b>	
<b>Nombre Candidato</b>	GENÉRICO
<b>Descripción del Cargo</b>	INSTITUCIONAL FEDERAL
<b>Otro Cargo</b>	
<b>Lema / Versión</b>	1 2 3

<b>Entidad</b>	GUANAJUATO
<b>Municipio</b>	SILAO DE LA VICTORIA
<b>Colonia</b>	SC
<b>Calle</b>	CARRETERA SILAO LEON
<b>Número</b>	SN
<b>Entre calle</b>	CARRETERA
<b>Y Calle</b>	CARRETERA
<b>C.P.</b>	00000
<b>Referencia</b>	SR
<b>Distritos Federales</b>	DISTRITO V
<b>Distritos Locales</b>	DISTRITO VII

**Observaciones**

**Tamaño** Ancho: 8 metros, alto: 10 metros

**Tipo Anuncio** PANORÁMICOS

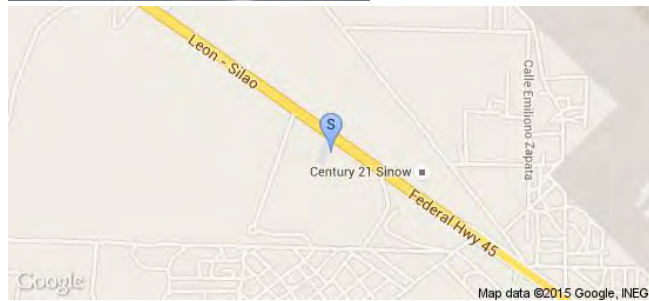

**Sistema Integral de Monitoreo de Espectaculares**
**Reporte de recorrido**

Usuario lucero.sandoval

Id Encuesta: 1229 - Ticket:243 - Estatus: Autorizado

<b>Período Electoral</b>	CAMPAÑA
<b>Ámbito</b>	Ambos
<b>Partido Político</b>	PARTIDO ACCIÓN NACIONAL
<b>Otro Partido</b>	
<b>Nombre Candidato</b>	RAMÓN MICHEL
<b>Descripción del Cargo</b>	PRESIDENTE MUNICIPAL
<b>Otro Cargo</b>	
<b>Lema / Versión</b>	CAMBIEMOS EL RUMBO

<b>Entidad</b>	JALISCO
<b>Municipio</b>	UNIÓN DE TULA
<b>Colonia</b>	CENTRO
<b>Calle</b>	CARRETERA BARRA DE NAVIDAD
<b>Número</b>	S/N
<b>Entre calle</b>	CARRETERA A BARRA DE NAVIDAD
<b>Y Calle</b>	YUCATAN
<b>C.P.</b>	48000
<b>Referencia</b>	FRENTE A COPPEL
<b>Distritos Federales</b>	DISTRITO XVIII
<b>Distritos Locales</b>	DISTRITO XVIII

<b>Observaciones</b>	ESTE LETRERO SE ENCUENTRA SOBRE UN MURO FEDERAL
----------------------	---

<b>Tamaño</b>	Ancho: 18 metros, alto: 1.5 metros
---------------	------------------------------------

<b>Tipo Anuncio</b>	MUROS
---------------------	-------



**Sistema Integral de Monitoreo de Espectaculares**
**Reporte de recorrido**

Usuario laura.carrillo

Id Encuesta: 20611 - Ticket:3625 - Estatus:Autorizado

<b>Período Electoral</b>	CAMPAÑA
<b>Ámbito</b>	Ambos
<b>Partido Político</b>	PARTIDO ACCIÓN NACIONAL
<b>Otro Partido</b>	
<b>Nombre Candidato</b>	CAPACITACIÓN CDE
<b>Descripción del Cargo</b>	INSTITUCIONAL FEDERAL
<b>Otro Cargo</b>	
<b>Lema / Versión</b>	CAPACITACION

<b>Entidad</b>	JALISCO
<b>Municipio</b>	GUADALAJARA
<b>Colonia</b>	EL TAPATIO
<b>Calle</b>	CARRETERA A CHAPALA
<b>Número</b>	SN
<b>Entre calle</b>	LAZARO CARDENAS
<b>Y Calle</b>	LIBRAMIENTO
<b>C.P.</b>	44100
<b>Referencia</b>	HOTEL EL TAPATIO
<b>Distritos Federales</b>	DISTRITO VIII
<b>Distritos Locales</b>	DISTRITO VIII

**Observaciones** CAPACITACIÓN A LOS CDE

**Tamaño** Ancho: 1 metros, alto: 1 metros

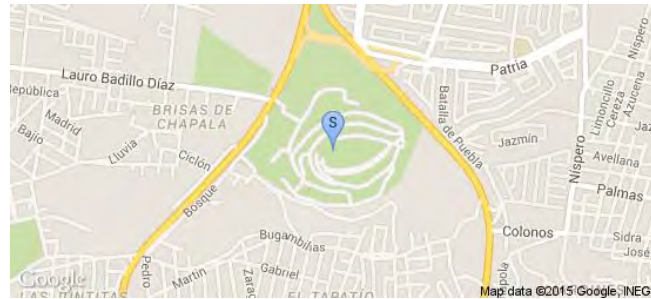
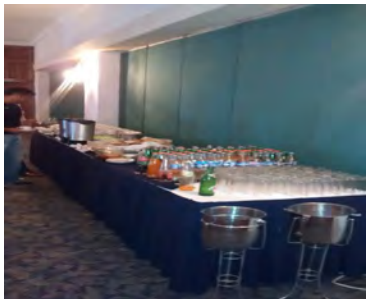
**Tipo Anuncio** EVENTO PÚBLICO



**Sistema Integral de Monitoreo de Espectaculares**
**Reporte de recorrido**

Usuario hector.escobar

Id Encuesta: 21288 - Ticket:3713 - Estatus:Autorizado

<b>Período Electoral</b>	CAMPAÑA
<b>Ámbito</b>	Ambos
<b>Partido Político</b>	PARTIDO ACCIÓN NACIONAL
<b>Otro Partido</b>	
<b>Nombre Candidato</b>	CHUY HURTADO
<b>Descripción del Cargo</b>	DIPUTADO FEDERAL
<b>Otro Cargo</b>	
<b>Lema / Versión</b>	TRABAJO, EXPERIENCIA Y RESULTADOS
<b>Observaciones</b>	DIPUTACION FEDERAL Y DIPUTACION LOCAL

<b>Entidad</b>	JALISCO
<b>Municipio</b>	LAGOS DE MORENO
<b>Colonia</b>	SAN MIGUEL
<b>Calle</b>	FLORES MAGON
<b>Número</b>	176
<b>Entre calle</b>	ALVARO OBREGON
<b>Y Calle</b>	JAVIER MINA
<b>C.P.</b>	47420
<b>Referencia</b>	TIENDA DON PEPE
<b>Distritos Federales</b>	DISTRITO II
<b>Distritos Locales</b>	DISTRITO II

**Tamaño** Ancho: 3 metros, alto: 2 metros

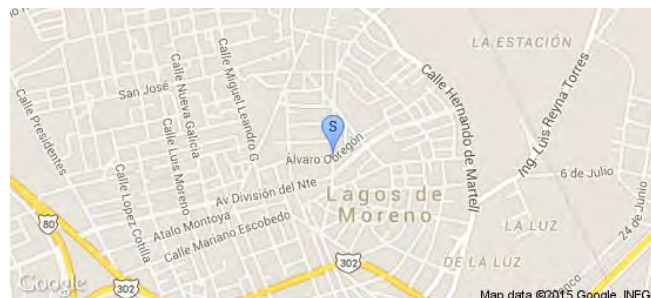
**Tipo Anuncio** MANTAS

**Sistema Integral de Monitoreo de Espectaculares**
**Reporte de recorrido**

Usuario lucero.sandoval

Id Encuesta: 22533 - Ticket:3893 - Estatus:Autorizado

<b>Período Electoral</b>	CAMPAÑA
<b>Ámbito</b>	Ambos
<b>Partido Político</b>	PARTIDO ACCIÓN NACIONAL
<b>Otro Partido</b>	
<b>Nombre Candidato</b>	JAIME DIAZ
<b>Descripción del Cargo</b>	DIPUTADO FEDERAL
<b>Otro Cargo</b>	
<b>Lema / Versión</b>	MAS CERCAS DE TI

<b>Entidad</b>	JALISCO
<b>Municipio</b>	AUTLÁN DE NAVARRO
<b>Colonia</b>	CENTRO
<b>Calle</b>	GUADALUPE VICTORIA
<b>Número</b>	439
<b>Entre calle</b>	JOAQUIN MEJIA VIDRO
<b>Y Calle</b>	COAJINQUE
<b>C.P.</b>	48900
<b>Referencia</b>	AFUERA DE UNA TAPICERIA
<b>Distritos Federales</b>	DISTRITO XVIII
<b>Distritos Locales</b>	DISTRITO XVIII

**Observaciones**
**Tamaño** Ancho: 2 metros, alto: 1 metros

**Tipo Anuncio** MANTAS

**Sistema Integral de Monitoreo de Espectaculares**
**Reporte de recorrido**

Usuario lucero.sandoval

Id Encuesta: 22608 - Ticket:3902 - Estatus: Autorizado

<b>Período Electoral</b>	CAMPAÑA
<b>Ámbito</b>	Ambos
<b>Partido Político</b>	PARTIDO ACCIÓN NACIONAL
<b>Otro Partido</b>	
<b>Nombre Candidato</b>	VEIRUTH GAMA
<b>Descripción del Cargo</b>	DIPUTADO LOCAL
<b>Otro Cargo</b>	
<b>Lema / Versión</b>	MAS CERCA

<b>Entidad</b>	JALISCO
<b>Municipio</b>	AUTLÁN DE NAVARRO
<b>Colonia</b>	EJIDAL
<b>Calle</b>	TABACHINES
<b>Número</b>	405
<b>Entre calle</b>	PINO
<b>Y Calle</b>	TABACHINES
<b>C.P.</b>	48900
<b>Referencia</b>	AFUERA DE UNA TIENDA
<b>Distritos Federales</b>	DISTRITO XVIII
<b>Distritos Locales</b>	DISTRITO XVIII

**Observaciones**
**Tamaño** Ancho: 1 metros, alto: 1 metros

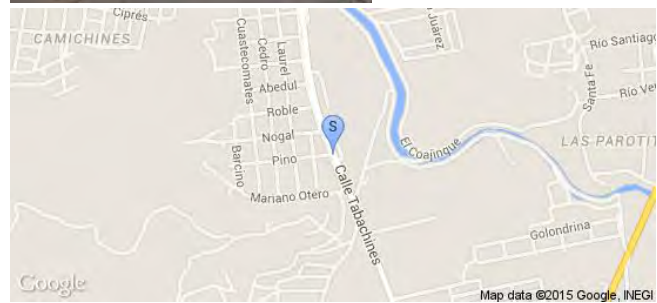
**Tipo Anuncio** MANTAS

Sistema Integral de Monitoreo de Espectaculares

Reporte de recorrido

Usuario lucero.sandoval

Id Encuesta: 22610 - Ticket:3902 - Estatus: Autorizado

Período Electoral	CAMPAÑA
Ámbito	Ambos
Partido Político	PARTIDO ACCIÓN NACIONAL
Otro Partido	
Nombre Candidato	FRANCISCO GOMEZ
Descripción del Cargo	PRESIDENTE MUNICIPAL
Otro Cargo	
Lema / Versión	MAS CERCA

Entidad	JALISCO
Municipio	AUTLÁN DE NAVARRO
Colonia	EJIDAL
Calle	GUADALUPE VICTORIA
Número	2760
Entre calle	TABACHINES
Y Calle	PINO
C.P.	48900
Referencia	FUERA DEL CONANP
Distritos Federales	DISTRITO XVIII
Distritos Locales	DISTRITO XVIII

Observaciones

Tamaño Ancho: 11 metros, alto: 2 metros

Tipo Anuncio MUROS





Sistema Integral de Monitoreo de Espectaculares

Reporte de recorrido

Usuario marcelino.solano

Id Encuesta: 22675 - Ticket:3908 - Estatus: Autorizado

<b>Período Electoral</b>	CAMPAÑA
<b>Ámbito</b>	Ambos
<b>Partido Político</b>	PARTIDO ACCIÓN NACIONAL
<b>Otro Partido</b>	
<b>Nombre Candidato</b>	MARTHA RUTH DEL TORO
<b>Descripción del Cargo</b>	INSTITUCIONAL LOCAL
<b>Otro Cargo</b>	
<b>Lema / Versión</b>	CLARO QUE PODEMOS, A POCO NO

<b>Entidad</b>	JALISCO
<b>Municipio</b>	ZAPOTLÁN EL GRANDE
<b>Colonia</b>	VENTRO
<b>Calle</b>	CUAUHTEMOC
<b>Número</b>	212
<b>Entre calle</b>	RAYON
<b>Y Calle</b>	QUINTANA ROO
<b>C.P.</b>	49000
<b>Referencia</b>	FACHADA VERDE
<b>Distritos Federales</b>	DISTRITO XIX
<b>Distritos Locales</b>	DISTRITO XIX

**Observaciones**

**Tamaño** Ancho: 1 metros, alto: .6 metros

**Tipo Anuncio** MANTAS

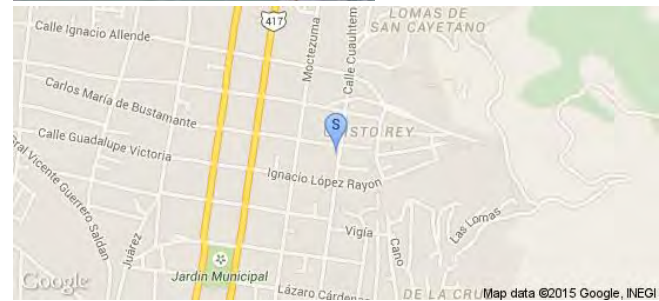
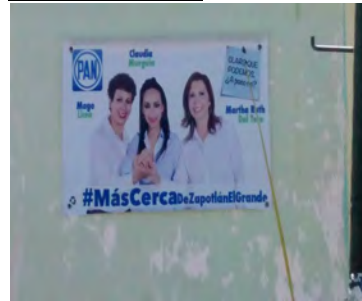

**Sistema Integral de Monitoreo de Espectaculares**
**Reporte de recorrido**

Usuario lucero.sandoval

Id Encuesta: 22713 - Ticket:3912 - Estatus:Autorizado

<b>Período Electoral</b>	CAMPAÑA
<b>Ámbito</b>	Ambos
<b>Partido Político</b>	PARTIDO ACCIÓN NACIONAL
<b>Otro Partido</b>	
<b>Nombre Candidato</b>	JAIME DIAZ
<b>Descripción del Cargo</b>	DIPUTADO FEDERAL
<b>Otro Cargo</b>	
<b>Lema / Versión</b>	LO MEJOR PARA AUTLAN

<b>Entidad</b>	JALISCO
<b>Municipio</b>	AUTLÁN DE NAVARRO
<b>Colonia</b>	MARCELINO GARCIA BARRAGAN
<b>Calle</b>	CD GUZMAN
<b>Número</b>	37
<b>Entre calle</b>	TECALITLAN
<b>Y Calle</b>	CG GUZMAN
<b>C.P.</b>	48900
<b>Referencia</b>	EN UNA ESQUINA
<b>Distritos Federales</b>	DISTRITO XVIII
<b>Distritos Locales</b>	DISTRITO XVIII

**Observaciones**
**Tamaño** Ancho: 1 metros, alto: .5 metros

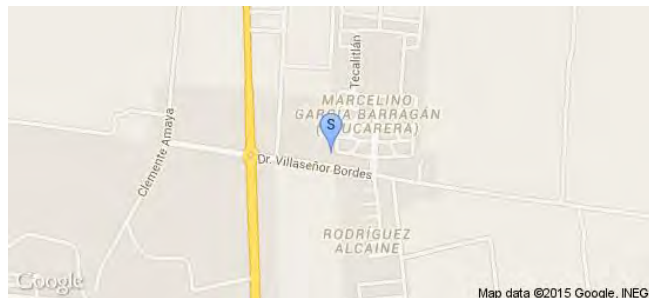
**Tipo Anuncio** MANTAS

Sistema Integral de Monitoreo de Espectaculares

Reporte de recorrido

Usuario lucero.sandoval

Id Encuesta: 22827 - Ticket:3925 - Estatus: Autorizado

Período Electoral	CAMPAÑA
Ámbito	Ambos
Partido Político	PARTIDO ACCIÓN NACIONAL
Otro Partido	
Nombre Candidato	VEIRUTH GAMA
Descripción del Cargo	DIPUTADO LOCAL
Otro Cargo	
Lema / Versión	MAS CERCA

Entidad	JALISCO
Municipio	AUTLÁN DE NAVARRO
Colonia	AUTLAN
Calle	INDEPENDENCIA NACIONAL
Número	2010
Entre calle	LEANDRO VALLE
Y Calle	CAMINO A RINCON DE GUANAJUATO
C.P.	48900
Referencia	FRENTE A GAS TOMZA
Distritos Federales	DISTRITO XVIII
Distritos Locales	DISTRITO XVIII

Observaciones

Tamaño Ancho: 1.5 metros, alto: .5 metros

Tipo Anuncio MANTAS

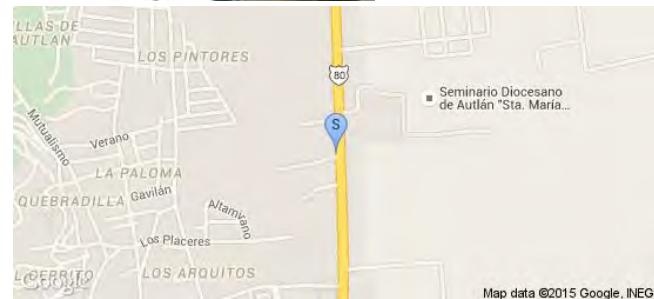

Sistema Integral de Monitoreo de Espectaculares

Reporte de recorrido

Usuario claudio.calderon

Id Encuesta: 22900 - Ticket:3933 - Estatus: Autorizado

Período Electoral	CAMPAÑA
Ámbito	Ambos
Partido Político	PARTIDO ACCIÓN NACIONAL
Otro Partido	
Nombre Candidato	FABIOLA VALLEJO Y DARO MORENO
Descripción del Cargo	DIPUTADO LOCAL
Otro Cargo	
Lema / Versión	PAN

Entidad	JALISCO
Municipio	VALLE DE JUÁREZ
Colonia	CENTRO
Calle	5 DE FEBRERO
Número	465
Entre calle	CAMINO AL TIGRE
Y Calle	XX
C.P.	49540
Referencia	A UN COSTADO DE LA GASOLINERA
Distritos Federales	DISTRITO XVIII
Distritos Locales	DISTRITO XVII

Observaciones SON CINCO PINTAS

Tamaño Ancho: 30 metros, alto: 2 metros

Tipo Anuncio MUROS





Sistema Integral de Monitoreo de Espectaculares

Reporte de recorrido

Usuario claudio.calderon

Id Encuesta: 23235 - Ticket:3973 - Estatus:Autorizado

Período Electoral	CAMPAÑA
Ámbito	Ambos
Partido Político	PARTIDO ACCIÓN NACIONAL
Otro Partido	
Nombre Candidato	FABIOLA VALLEJO
Descripción del Cargo	DIPUTADO FEDERAL
Otro Cargo	
Lema / Versión	PAN

Entidad	JALISCO
Municipio	VALLE DE JUÁREZ
Colonia	CENTRO
Calle	5 DE FEBRERO
Número	SN
Entre calle	JALISCO
Y Calle	CENTRO DE SALUD
C.P.	49540
Referencia	XX
Distritos Federales	DISTRITO XVII
Distritos Locales	DISTRITO XVII

Observaciones

Tamaño Ancho: 15 metros, alto: 2 metros

Tipo Anuncio MUROS



**Sistema Integral de Monitoreo de Espectaculares**
**Reporte de recorrido**

Usuario diana.arce

Id Encuesta: 24863 - Ticket:4157 - Estatus:Autorizado

<b>Período Electoral</b>	CAMPAÑA
<b>Ámbito</b>	Ambos
<b>Partido Político</b>	PARTIDO ACCIÓN NACIONAL
<b>Otro Partido</b>	
<b>Nombre Candidato</b>	NORBERTO VENEGAS IÑIGUEZ
<b>Descripción del Cargo</b>	PRESIDENTE MUNICIPAL
<b>Otro Cargo</b>	
<b>Lema / Versión</b>	COMITÉ DIRECTIVO MUNICIPAL

<b>Entidad</b>	JALISCO
<b>Municipio</b>	TEPATITLÁN DE MORELOS
<b>Colonia</b>	CENTRO
<b>Calle</b>	BARTOLO HERNANDEZ
<b>Número</b>	231B
<b>Entre calle</b>	ALLENDE
<b>Y Calle</b>	H. GARZA
<b>C.P.</b>	47600
<b>Referencia</b>	CLÍNICA DE LOS ALTOS
<b>Distritos Federales</b>	DISTRITO III
<b>Distritos Locales</b>	DISTRITO III

**Observaciones** CUARTO CON SALA EJECUTIVA, 20 SILLAS, 2 VENTILADORES, Y UN LAVADO DE MANOS. EN RECEPCION SE HACE REFERENCIA QUE AQUI SOLO ES PUNTO DE ENCUENTRO DE LOS CANDIDATOS NORBERTO VENEGAS IÑIGUEZ PRESIDENTE MUNICIPAL Y PATRICIA PEREZ MARTINEZ DIPUTADA

**Tamaño** Ancho: 5 metros, alto: 3 metros

**Tipo Anuncio** EVENTO PÚBLICO



**Sistema Integral de Monitoreo de Espectaculares**
**Reporte de recorrido**

Usuario diana.arce

Id Encuesta: 24864 - Ticket:4157 - Estatus:Autorizado

<b>Período Electoral</b>	CAMPAÑA
<b>Ámbito</b>	Ambos
<b>Partido Político</b>	PARTIDO ACCIÓN NACIONAL
<b>Otro Partido</b>	
<b>Nombre Candidato</b>	NORBERTO VENEGAS IÑIGIEZ
<b>Descripción del Cargo</b>	PRESIDENTE MUNICIPAL
<b>Otro Cargo</b>	
<b>Lema / Versión</b>	COMITÉ DIRECTIVO MUNICIPAL

<b>Entidad</b>	JALISCO
<b>Municipio</b>	TEPATITLÁN DE MORELOS
<b>Colonia</b>	CENTRO
<b>Calle</b>	BARTOLO HERNÁNDEZ
<b>Número</b>	231B
<b>Entre calle</b>	ALLENDE
<b>Y Calle</b>	H. GARZA
<b>C.P.</b>	47600
<b>Referencia</b>	CLINICA DE LOS ALTOS
<b>Distritos Federales</b>	DISTRITO III
<b>Distritos Locales</b>	DISTRITO III

**Observaciones** UNA RECEPCION, 3 CUARTOS CON 5 ESCRITORIOS 4 COMPUTADORAS 9 SILLAS, 2 COPIADORAS. EN RECEPCION COMENTAN QUE AQUI SOLO ES PUNTO DE REUNION DE NORBERTO VENEGAS IÑIGIEZ PRESIDENTE MUNICIPAL Y PATRICIA PEREZ MTEZ DIPUTADA LOCAL

**Tamaño** Ancho: 4 metros, alto: 8 metros

**Tipo Anuncio** EVENTO PÚBLICO

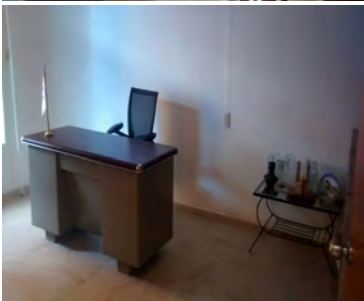
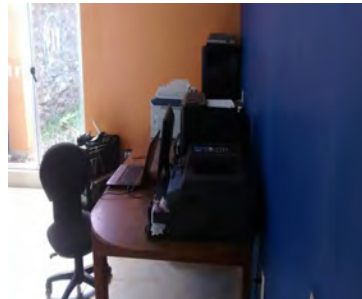
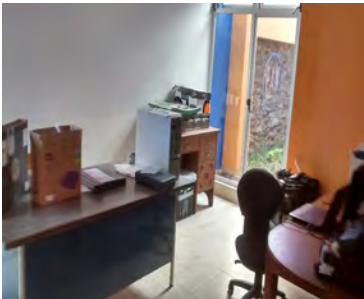
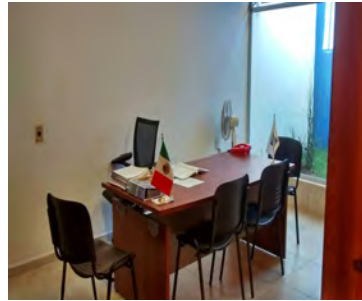



Sistema Integral de Monitoreo de Espectaculares

Reporte de recorrido

Usuario ramon.coral

Id Encuesta: 26229 - Ticket:4313 - Estatus:Autorizado

<b>Período Electoral</b>	CAMPAÑA
<b>Ámbito</b>	Ambos
<b>Partido Político</b>	PARTIDO ACCIÓN NACIONAL
<b>Otro Partido</b>	
<b>Nombre Candidato</b>	ERNESTO MACIEL Y ABSALON GARCIA
<b>Descripción del Cargo</b>	DIPUTADO FEDERAL
<b>Otro Cargo</b>	
<b>Lema / Versión</b>	VOCACION PARA AYUDAR
<b>Observaciones</b>	COMITE DIRECTIVO MUNICIPAL DE LA BARCA

<b>Entidad</b>	JALISCO
<b>Municipio</b>	LA BARCA
<b>Colonia</b>	CENTRO
<b>Calle</b>	HIDALGO
<b>Número</b>	639 A
<b>Entre calle</b>	CLEMENTE OROZCO
<b>Y Calle</b>	BELISARIO DOMINGUEZ
<b>C.P.</b>	47910
<b>Referencia</b>	JUNTO FARMACIA DR. SIMPSON
<b>Distritos Federales</b>	DISTRITO XV
<b>Distritos Locales</b>	DISTRITO XV

**Tamaño** Ancho: 3 metros, alto: 2 metros

**Tipo Anuncio** EVENTO PÚBLICO

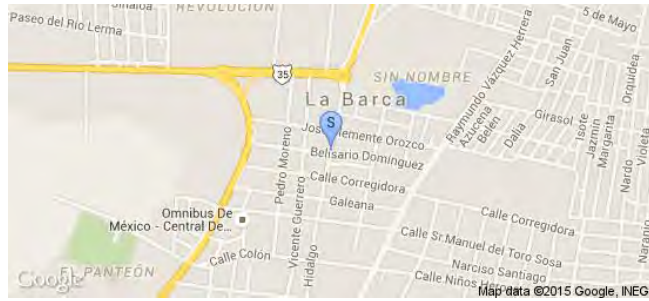
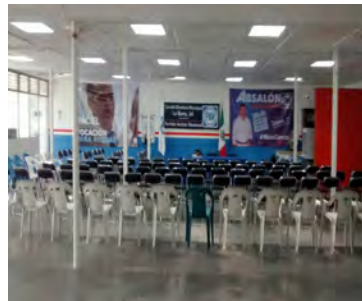
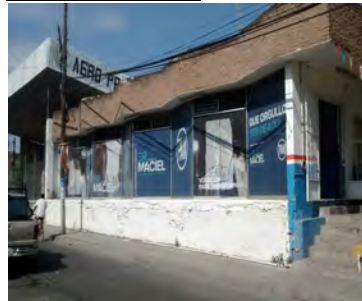



**Sistema Integral de Monitoreo de Espectaculares**
**Reporte de recorrido**

Usuario lucero.sandoval

Id Encuesta: 2820 - Ticket:519 - Estatus:Autorizado

**Período Electoral** CAMPAÑA  
**Ámbito** Ambos

**Partido Político** PARTIDO ACCIÓN NACIONAL

**Otro Partido**
**Nombre Candidato** ALFONSO PETERSEN, MTZ MORA, JORGE VIZCARRA, PINTO, OSORNO, CESAR IÑIGUEZ, BERE CORREA, ANABEL HDZ, AHEDO IBARRA,

**Descripción del Cargo** OTRO LOCAL

**Otro Cargo**
**Lema / Versión** MAS CERCA

**Observaciones** SE OBSERVA A LOS CANDIDATOS POR EL PARTIDO ACCION NACIONAL ACOMPAÑADOS DE EX FUNCIONARIOS Y OTRAS PERSONAS QUE FUNGEN CON CARGOS DENTRO DEL MISMO PARTIDO

**Entidad** JALISCO  
**Municipio** GUADALAJARA  
**Colonia** AYUNTAMIENTO  
**Calle** MANUEL CAMRY  
**Número** 1963  
**Entre calle** MILLAN  
**Y Calle** CANARIAS  
**C.P.** 44500  
**Referencia** LIENZO CHARRO SERMEÑO  
**Distritos Federales** DISTRITO VIII  
**Distritos Locales** DISTRITO VIII

**Tamaño** Ancho: 50 metros, alto: 20 metros

**Tipo Anuncio** EVENTO PÚBLICO

**Sistema Integral de Monitoreo de Espectaculares**
**Reporte de recorrido**

Usuario marisela.cueva

Id Encuesta: 60650 - Ticket:17945 - Estatus:Autorizado

<b>Período Electoral</b>	CAMPAÑA
<b>Ámbito</b>	Ambos
<b>Partido Político</b>	PARTIDO ACCIÓN NACIONAL
<b>Otro Partido</b>	
<b>Nombre Candidato</b>	DIANA GONZALEZ
<b>Descripción del Cargo</b>	DIPUTADO FEDERAL
<b>Otro Cargo</b>	
<b>Lema / Versión</b>	.MAS CERCA

<b>Entidad</b>	JALISCO
<b>Municipio</b>	GUADALAJARA
<b>Colonia</b>	CHAPULTEPEC
<b>Calle</b>	CHAPULTEPEC
<b>Número</b>	SN
<b>Entre calle</b>	CHAPULTEPEC
<b>Y Calle</b>	LA PAZ
<b>C.P.</b>	44310
<b>Referencia</b>	PASEO CHAPULTEPEC
<b>Distritos Federales</b>	DISTRITO VIII
<b>Distritos Locales</b>	DISTRITO XII

<b>Observaciones</b>	EVENTO DIANA GONZALEZ
----------------------	-----------------------

<b>Tamaño</b>	Ancho: 0 metros, alto: 0 metros
---------------	---------------------------------

<b>Tipo Anuncio</b>	EVENTO PÚBLICO
---------------------	----------------



Sistema Integral de Monitoreo de Espectaculares

Reporte de recorrido

Usuario lucero.sandoval

Id Encuesta: 887 - Ticket:190 - Estatus:Autorizado

<b>Período Electoral</b>	CAMPAÑA
<b>Ámbito</b>	Ambos
<b>Partido Político</b>	PARTIDO ACCIÓN NACIONAL
<b>Otro Partido</b>	
<b>Nombre Candidato</b>	RAMON MICHEL
<b>Descripción del Cargo</b>	PRESIDENTE MUNICIPAL
<b>Otro Cargo</b>	
<b>Lema / Versión</b>	LO MEJOR PARA UNION DE TULA

<b>Entidad</b>	JALISCO
<b>Municipio</b>	UNIÓN DE TULA
<b>Colonia</b>	CENTRO
<b>Calle</b>	QUERETARO
<b>Número</b>	S/N
<b>Entre calle</b>	JUÁREZ
<b>Y Calle</b>	QUERETARO
<b>C.P.</b>	48000
<b>Referencia</b>	EN ESQUINA
<b>Distritos Federales</b>	DISTRITO XVIII
<b>Distritos Locales</b>	DISTRITO XVIII

**Observaciones**

**Tamaño** Ancho: 1 metros, alto: .5 metros

**Tipo Anuncio** MANTAS

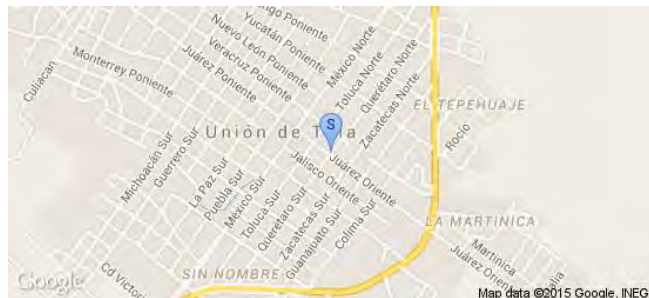

Sistema Integral de Monitoreo de Espectaculares

Reporte de recorrido

Usuario lucero.sandoval

Id Encuesta: 888 - Ticket:190 - Estatus: Autorizado

<b>Período Electoral</b>	CAMPAÑA
<b>Ámbito</b>	Ambos
<b>Partido Político</b>	PARTIDO ACCIÓN NACIONAL
<b>Otro Partido</b>	
<b>Nombre Candidato</b>	RAMON MICHEL
<b>Descripción del Cargo</b>	PRESIDENTE MUNICIPAL
<b>Otro Cargo</b>	
<b>Lema / Versión</b>	LO MEJOR PARA UNION DE TULA

<b>Entidad</b>	JALISCO
<b>Municipio</b>	UNIÓN DE TULA
<b>Colonia</b>	CENTRÓ
<b>Calle</b>	JUÁREZ
<b>Número</b>	105
<b>Entre calle</b>	QUERETARO
<b>Y Calle</b>	JUAREZ
<b>C.P.</b>	48000
<b>Referencia</b>	ESQUINA
<b>Distritos Federales</b>	DISTRITO XVIII
<b>Distritos Locales</b>	DISTRITO XVIII

**Observaciones**

**Tamaño** Ancho: 1 metros, alto: .5 metros

**Tipo Anuncio** MANTAS

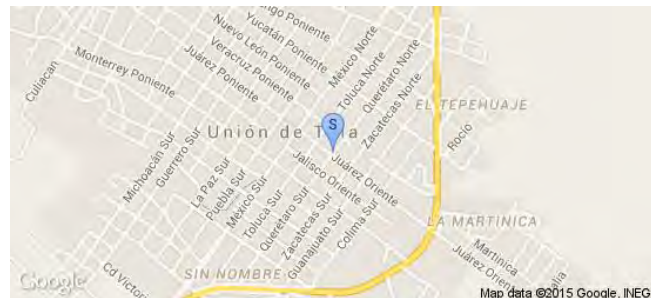
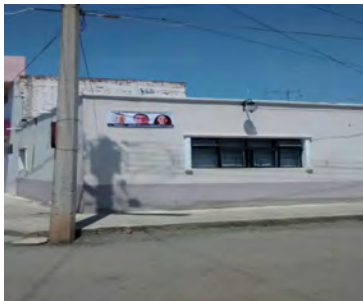
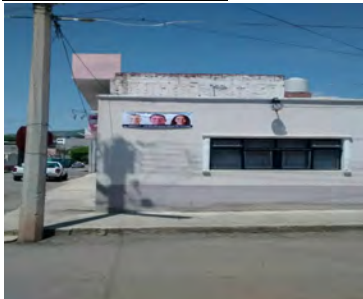



Sistema Integral de Monitoreo de Espectaculares

Reporte de recorrido

Usuario lucero.sandoval

Id Encuesta: 889 - Ticket:190 - Estatus: Autorizado

<b>Período Electoral</b>	CAMPAÑA
<b>Ámbito</b>	Ambos
<b>Partido Político</b>	PARTIDO ACCIÓN NACIONAL
<b>Otro Partido</b>	
<b>Nombre Candidato</b>	RAMON MICHEL
<b>Descripción del Cargo</b>	PRESIDENTE MUNICIPAL
<b>Otro Cargo</b>	
<b>Lema / Versión</b>	LO MEJOR PARA UNION DE TULA

<b>Entidad</b>	JALISCO
<b>Municipio</b>	UNIÓN DE TULA
<b>Colonia</b>	CENTRO
<b>Calle</b>	JUAREZ
<b>Número</b>	158
<b>Entre calle</b>	ZACATECAS
<b>Y Calle</b>	JUAREZ
<b>C.P.</b>	48000
<b>Referencia</b>	ESQUINA
<b>Distritos Federales</b>	DISTRITO XVIII
<b>Distritos Locales</b>	DISTRITO XVIII

**Observaciones**

**Tamaño** Ancho: 2 metros, alto: 1 metros

**Tipo Anuncio** MANTAS



Sistema Integral de Monitoreo de Espectaculares

Reporte de recorrido

Usuario gisela.flores

Id Encuesta: 25897 - Ticket:4276 - Estatus:Autorizado

Período Electoral	CAMPAÑA
Ámbito	Ambos
Partido Político	PARTIDO ACCIÓN NACIONAL
Otro Partido	
Nombre Candidato	MARTÍN OSCAR GONZÁLEZ MORÁN
Descripción del Cargo	DIPUTADO FEDERAL
Otro Cargo	
Lema / Versión	HACER LO QUE SE DEBE

Entidad	MÉXICO
Municipio	TOLUCA
Colonia	SEMINARIO
Calle	LAGO PETEN
Número	SIN NUMERO
Entre calle	CALZADA DEL PACIFICO
Y Calle	SIN REFERENCIA
C.P.	50170
Referencia	TALLER TORNO EN GENERAL
Distritos Federales	DISTRITO XXXIV
Distritos Locales	DISTRITO I

Observaciones

Tamaño Ancho: 20 metros, alto: 2 metros

Tipo Anuncio MUROS

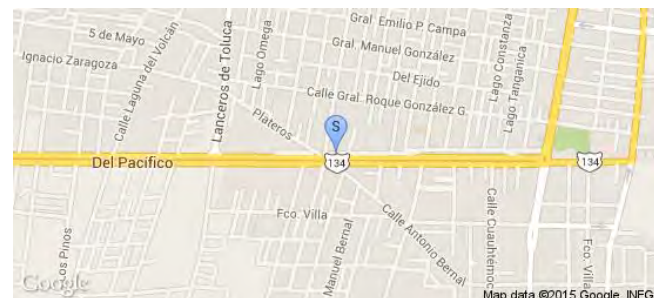

Sistema Integral de Monitoreo de Espectaculares

Reporte de recorrido

Usuario gisela.flores

Id Encuesta: 26986 - Ticket:4405 - Estatus: Autorizado

<b>Período Electoral</b>	CAMPAÑA
<b>Ámbito</b>	Ambos
<b>Partido Político</b>	PARTIDO ACCIÓN NACIONAL
<b>Otro Partido</b>	
<b>Nombre Candidato</b>	EDUWIGES ZARZA
<b>Descripción del Cargo</b>	DIPUTADO FEDERAL
<b>Otro Cargo</b>	
<b>Lema / Versión</b>	CAMBIEMOS EL RUMBO CON BUENAS IDEAS

<b>Entidad</b>	MÉXICO
<b>Municipio</b>	TOLUCA
<b>Colonia</b>	BARRIO DE SAN SEBASTIÁN
<b>Calle</b>	PASEO TOLLOCAN
<b>Número</b>	SIN NÚMERO
<b>Entre calle</b>	MANUEL SANDOVAL
<b>Y Calle</b>	MANUEL MARIA
<b>C.P.</b>	50150
<b>Referencia</b>	ARRIBA DE FINCA/ PUENTE VEHICULAR
<b>Distritos Federales</b>	DISTRITO XXVI
<b>Distritos Locales</b>	DISTRITO II

**Observaciones**

**Tamaño** Ancho: 8 metros, alto: 8 metros

**Tipo Anuncio** PANORÁMICOS

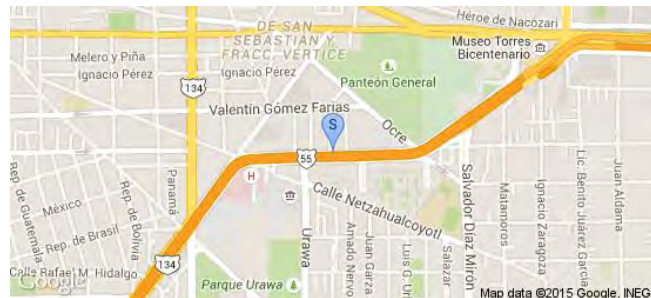

**Sistema Integral de Monitoreo de Espectaculares**
**Reporte de recorrido**

Usuario gisela.flores

Id Encuesta: 26989 - Ticket:4405 - Estatus:Autorizado

<b>Período Electoral</b>	CAMPAÑA
<b>Ámbito</b>	Ambos
<b>Partido Político</b>	PARTIDO ACCIÓN NACIONAL
<b>Otro Partido</b>	
<b>Nombre Candidato</b>	JUAN RODOLFO
<b>Descripción del Cargo</b>	PRESIDENTE MUNICIPAL
<b>Otro Cargo</b>	
<b>Lema / Versión</b>	TE LO ASEGURO

<b>Entidad</b>	MÉXICO
<b>Municipio</b>	TOLUCA
<b>Colonia</b>	BARRIO SAN SEBASTIÁN
<b>Calle</b>	PASEO TOLLOCAN
<b>Número</b>	619
<b>Entre calle</b>	NEZAHUALCOYOTL
<b>Y Calle</b>	5 DE MAYO
<b>C.P.</b>	50090
<b>Referencia</b>	NACIONAL MONTE DE PIEDAD
<b>Distritos Federales</b>	DISTRITO XXVI
<b>Distritos Locales</b>	DISTRITO II

**Observaciones**
**Tamaño** Ancho: 3 metros, alto: 2 metros

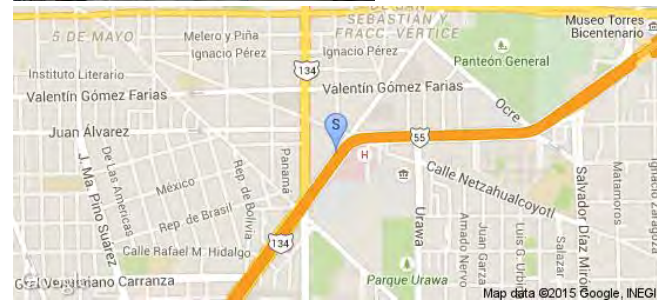
**Tipo Anuncio** MANTAS



Sistema Integral de Monitoreo de Espectaculares

Reporte de recorrido

Usuario gerardo.martinezm

Id Encuesta: 115 - Ticket:48 - Estatus: Autorizado

<b>Período Electoral</b>	CAMPAÑA
<b>Ámbito</b>	Ambos
<b>Partido Político</b>	PARTIDO ACCIÓN NACIONAL
<b>Otro Partido</b>	
<b>Nombre Candidato</b>	LUISA MARIA DE GUADALUPE CALDERON HINOJOSA
<b>Descripción del Cargo</b>	GOBERNADOR
<b>Otro Cargo</b>	
<b>Lema / Versión</b>	UN GOBIERNO DE VERDAD

<b>Entidad</b>	MICHOACÁN DE OCAMPO
<b>Municipio</b>	MORELIA
<b>Colonia</b>	SAN PASCUAL
<b>Calle</b>	AV MADERO PTE
<b>Número</b>	8328
<b>Entre calle</b>	SIN NOMBRE
<b>Y Calle</b>	ANTONIO MARTINEZ DE CASTRO
<b>C.P.</b>	58337
<b>Referencia</b>	A UN COSTADO DE BODEGA
<b>Distritos Federales</b>	DISTRITO VIII
<b>Distritos Locales</b>	DISTRITO XI

**Observaciones** NINGUNA

**Tamaño** Ancho: 2 metros, alto: 4 metros

**Tipo Anuncio** MANTAS

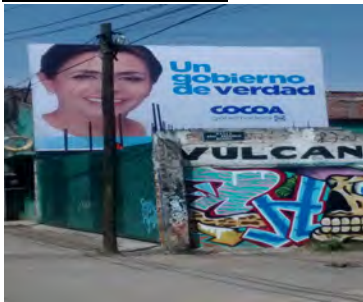

Sistema Integral de Monitoreo de Espectaculares

Reporte de recorrido

Usuario janette.lopez

Id Encuesta: 13042 - Ticket:346 - Estatus: Autorizado

Período Electoral	CAMPAÑA
Ámbito	Ambos
Partido Político	PARTIDO ACCIÓN NACIONAL
Otro Partido	
Nombre Candidato	GENÉRICO
Descripción del Cargo	INSTITUCIONAL FEDERAL
Otro Cargo	
Lema / Versión	NO DEJES ENSUCIAR LO QUE AL PAN LE TOCÓ LIMPIAR

Entidad	MICHOACÁN DE OCAMPO
Municipio	PURUÁNDIRO
Colonia	ADOLFO LÓPEZ MATEOS
Calle	CARRETERA PURUÁNDIRO ZINÁPARO
Número	SIN
Entre calle	CARRETERA PURUÁNDIRO ZINÁPARO
Y Calle	CARRETERA PURUÁNDIRO ZINÁPARO
C.P.	58503
Referencia	FRENTE AL RESTAURANTE LOS ADOBES
Distritos Federales	DISTRITO II
Distritos Locales	DISTRITO II

Observaciones

Tamaño Ancho: 25 metros, alto: 2 metros

Tipo Anuncio MUROS

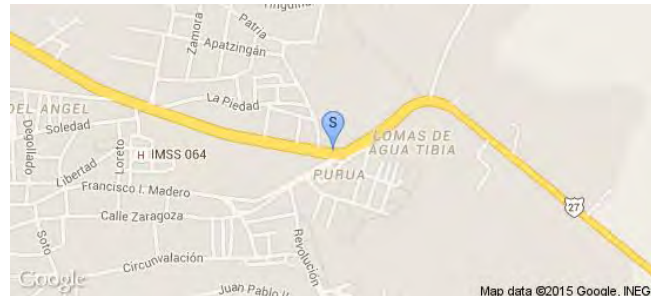

Sistema Integral de Monitoreo de Espectaculares

Reporte de recorrido

Usuario gerardo.martinezm

Id Encuesta: 189 - Ticket:63 - Estatus:Autorizado

Período Electoral	CAMPAÑA
Ámbito	Ambos
Partido Político	PARTIDO ACCIÓN NACIONAL
Otro Partido	
Nombre Candidato	LUISA MARIA DE GUADALUPE CALDERON HINOJOSA
Descripción del Cargo	GOBERNADOR
Otro Cargo	
Lema / Versión	UN GOBIERNO DE VERDAD

Entidad	MICHOACÁN DE OCAMPO
Municipio	MORELIA
Colonia	ARCO SAN JUAN
Calle	AV MADERO PTE
Número	SIN NUMERO
Entre calle	SIN NOMBRE
Y Calle	SIN NOMBRE
C.P.	58337
Referencia	SOBRE VULCANIZADORA
Distritos Federales	DISTRITO VIII
Distritos Locales	DISTRITO XVI

Observaciones NINGUNA

Tamaño Ancho: 4 metros, alto: 2 metros

Tipo Anuncio MANTAS

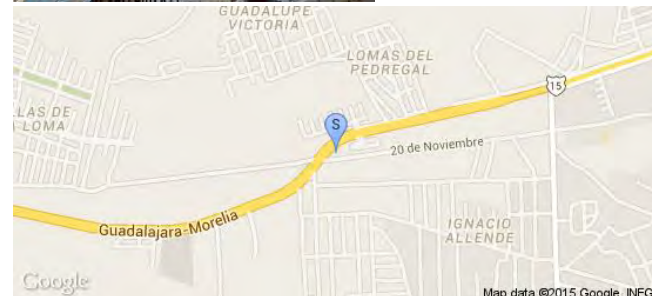
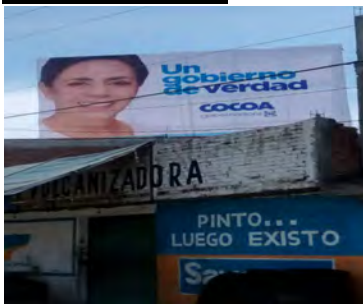

Sistema Integral de Monitoreo de Espectaculares

Reporte de recorrido

Usuario gerardo.martinezm

Id Encuesta: 190 - Ticket:63 - Estatus: Autorizado

<b>Período Electoral</b>	CAMPAÑA
<b>Ámbito</b>	Ambos
<b>Partido Político</b>	PARTIDO ACCIÓN NACIONAL
<b>Otro Partido</b>	
<b>Nombre Candidato</b>	LUISA MARIA DE GUADALUPE CALDERON HINOJOSA
<b>Descripción del Cargo</b>	GOBERNADOR
<b>Otro Cargo</b>	
<b>Lema / Versión</b>	UN GOBIERNO DE VERDAD

<b>Entidad</b>	MICHOACÁN DE OCAMPO
<b>Municipio</b>	MORELIA
<b>Colonia</b>	SAN LORENZO ITZICUARO
<b>Calle</b>	AV MADERO PTE
<b>Número</b>	SIN NUMERO
<b>Entre calle</b>	CARR A COINTZIO
<b>Y Calle</b>	SIN NOMBRE
<b>C.P.</b>	58337
<b>Referencia</b>	SOBRE BODEGA
<b>Distritos Federales</b>	DISTRITO VIII
<b>Distritos Locales</b>	DISTRITO XVI

**Observaciones** NINGUNA

**Tamaño** Ancho: 4 metros, alto: 3 metros

**Tipo Anuncio** PANORÁMICOS

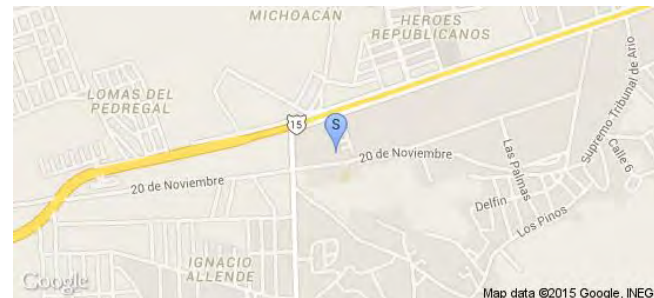



**Sistema Integral de Monitoreo de Espectaculares**
**Reporte de recorrido**

Usuario charo.castolo

Id Encuesta: 19275 - Ticket:3455 - Estatus: Autorizado

<b>Período Electoral</b>	CAMPAÑA
<b>Ámbito</b>	Ambos
<b>Partido Político</b>	PARTIDO ACCIÓN NACIONAL
<b>Otro Partido</b>	
<b>Nombre Candidato</b>	GENÉRICO
<b>Descripción del Cargo</b>	INSTITUCIONAL FEDERAL
<b>Otro Cargo</b>	CONCURRENTE
<b>Lema / Versión</b>	¡EL PAN GOBIERNA MEJOR! ¿APOCO NO?

<b>Entidad</b>	MICHOACÁN DE OCAMPO
<b>Municipio</b>	LOS REYES
<b>Colonia</b>	FRACCIONAMIENTO SAN JOSÉ
<b>Calle</b>	AVENIDA SAN JOSÉ
<b>Número</b>	S/N
<b>Entre calle</b>	CUARZO
<b>Y Calle</b>	JADE
<b>C.P.</b>	60432
<b>Referencia</b>	FRENTE A TIENDA DE VINOS Y ABARROTES LA PLAYA
<b>Distritos Federales</b>	DISTRITO VII
<b>Distritos Locales</b>	DISTRITO IX

**Observaciones**
**Tamaño** Ancho: 10 metros, alto: 6 metros

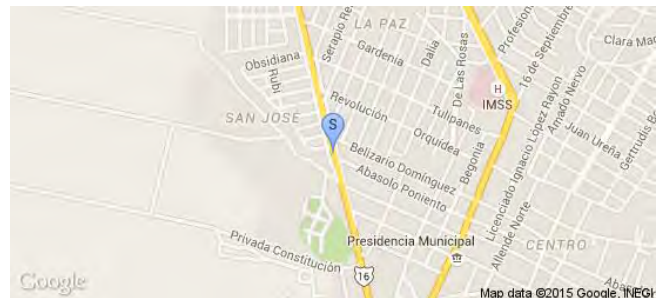
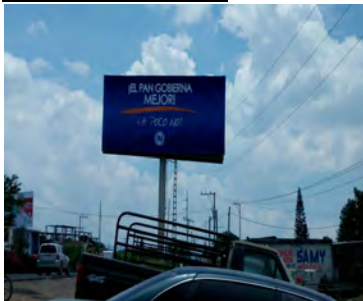
**Tipo Anuncio** PANORÁMICOS

**Sistema Integral de Monitoreo de Espectaculares**
**Reporte de recorrido**

Usuario charo.castolo

Id Encuesta: 19278 - Ticket:3455 - Estatus: Autorizado

<b>Período Electoral</b>	CAMPAÑA
<b>Ámbito</b>	Ambos
<b>Partido Político</b>	PARTIDO ACCIÓN NACIONAL
<b>Otro Partido</b>	
<b>Nombre Candidato</b>	GENÉRICO
<b>Descripción del Cargo</b>	INSTITUCIONAL FEDERAL
<b>Otro Cargo</b>	CONCURRENTE
<b>Lema / Versión</b>	¡EL PAN MODERNIZA CIUDADES! ¿PARA QUÉ CAMBIARLE?

<b>Entidad</b>	MICHOACÁN DE OCAMPO
<b>Municipio</b>	LOS REYES
<b>Colonia</b>	FRACCIONAMIENTO SAN JOSE
<b>Calle</b>	AVENIDA SAN JOSÉ
<b>Número</b>	S/N
<b>Entre calle</b>	CUARZO
<b>Y Calle</b>	JADE
<b>C.P.</b>	60432
<b>Referencia</b>	FRENTE A TIENDA DE VINOS Y ABARROTOS LA PLAYA
<b>Distritos Federales</b>	DISTRITO VII
<b>Distritos Locales</b>	DISTRITO IX

**Observaciones**
**Tamaño** Ancho: 12 metros, alto: 6 metros

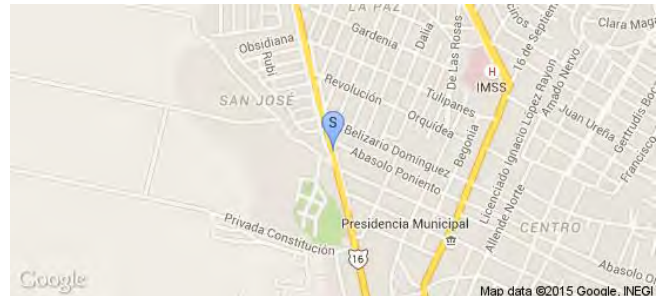
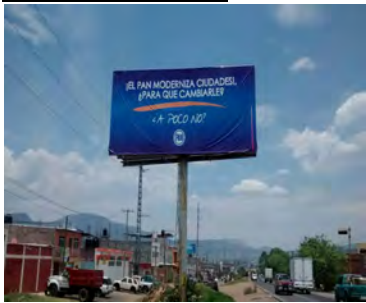
**Tipo Anuncio** PANORÁMICOS

**Sistema Integral de Monitoreo de Espectaculares**
**Reporte de recorrido**

Usuario danae.alvarez

Id Encuesta: 1929 - Ticket:352 - Estatus: Autorizado

<b>Período Electoral</b>	CAMPAÑA
<b>Ámbito</b>	Ambos
<b>Partido Político</b>	PARTIDO ACCIÓN NACIONAL
<b>Otro Partido</b>	
<b>Nombre Candidato</b>	LUISA MARÍA DE GUADALUPE CALDERÓN HINOJOSA
<b>Descripción del Cargo</b>	GOBERNADOR
<b>Otro Cargo</b>	
<b>Lema / Versión</b>	UN GOBIERNO DE VERDAD

<b>Entidad</b>	MICHOACÁN DE OCAMPO
<b>Municipio</b>	ZAMORA
<b>Colonia</b>	LA NUEVA LUNETA
<b>Calle</b>	VIRREY DE MENDOZA
<b>Número</b>	753A
<b>Entre calle</b>	J MUJICA
<b>Y Calle</b>	N/A
<b>C.P.</b>	59680
<b>Referencia</b>	FRENTE A BANORTE
<b>Distritos Federales</b>	DISTRITO V
<b>Distritos Locales</b>	DISTRITO VI

<b>Observaciones</b>	DETRAS DE PAN, GENÉRICO DEL VERDE ECOLOGISTA
----------------------	--

**Tamaño** Ancho: 8 metros, alto: 4 metros

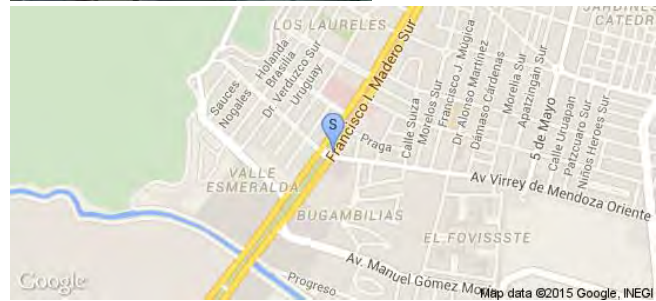
**Tipo Anuncio** PANORÁMICOS

Sistema Integral de Monitoreo de Espectaculares

Reporte de recorrido

Usuario angelica.bedolla

Id Encuesta: 19824 - Ticket:3529 - Estatus: Autorizado

<b>Período Electoral</b>	CAMPAÑA
<b>Ámbito</b>	Ambos
<b>Partido Político</b>	PARTIDO ACCIÓN NACIONAL
<b>Otro Partido</b>	
<b>Nombre Candidato</b>	LUISA MARIA DE GUADALUPE CALDERON HINOJOSA, LAZARO MARTINEZ GALLEGOS, LILIANA HERNÁNDEZ SALAZAR
<b>Descripción del Cargo</b>	GOBERNADOR
<b>Otro Cargo</b>	PRESIDENTE MUNICIPAL
<b>Lema / Versión</b>	UN GOBIERNO DE VERDAD

<b>Entidad</b>	MICHOACÁN DE OCAMPO
<b>Municipio</b>	OCAMPO
<b>Colonia</b>	COL. OCAMPO
<b>Calle</b>	PINO SUAREZ SUR
<b>Número</b>	SN
<b>Entre calle</b>	MARIANO MATAMOROS
<b>Y Calle</b>	IGNACIO ZARAGOZA
<b>C.P.</b>	61450
<b>Referencia</b>	FRENTE A COMITE PAN
<b>Distritos Federales</b>	DISTRITO III
<b>Distritos Locales</b>	DISTRITO XIII

**Observaciones** DIPUTADA FEDERAL

**Tamaño** Ancho: 8 metros, alto: 2.5 metros

**Tipo Anuncio** MUROS

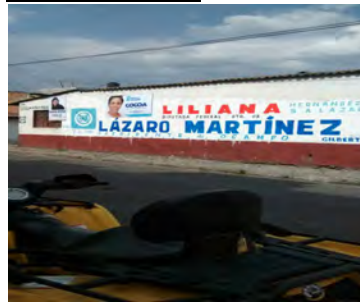



Sistema Integral de Monitoreo de Espectaculares

Reporte de recorrido

Usuario janette.lopez

Id Encuesta: 339 - Ticket:101 - Estatus:Autorizado

Período Electoral	CAMPAÑA
Ámbito	Ambos
Partido Político	PARTIDO ACCIÓN NACIONAL
Otro Partido	
Nombre Candidato	GENÉRICO
Descripción del Cargo	INSTITUCIONAL LOCAL
Otro Cargo	
Lema / Versión	UNA DESPENSA TE DURA 3 DIAS UN MAL GOBIERNO 3 AÑOS

Entidad	MICHOACÁN DE OCAMPO
Municipio	PURUÁNDIRO
Colonia	CENTRO
Calle	PRIVADA ANA MARÍA GALLAGA
Número	SIN NUMERO
Entre calle	PRIVADA ANA MARÍA GALLAGA
Y Calle	CARRETERA PURUANDIRO ZINAPARO
C.P.	58500
Referencia	FRENTE REFACCIONARIA
Distritos Federales	DISTRITO II
Distritos Locales	DISTRITO II

Observaciones LEMA

Tamaño Ancho: 14 metros, alto: 2 metros

Tipo Anuncio MUROS

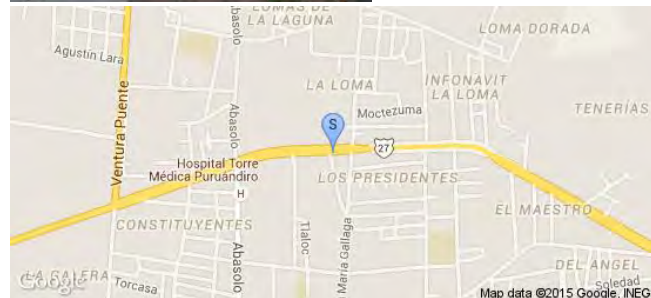

**Sistema Integral de Monitoreo de Espectaculares**
**Reporte de recorrido**

Usuario janette.lopez

Id Encuesta: 341 - Ticket:101 - Estatus: Autorizado

<b>Período Electoral</b>	CAMPAÑA
<b>Ámbito</b>	Ambos
<b>Partido Político</b>	PARTIDO ACCIÓN NACIONAL
<b>Otro Partido</b>	
<b>Nombre Candidato</b>	GENÉRICO
<b>Descripción del Cargo</b>	INSTITUCIONAL FEDERAL
<b>Otro Cargo</b>	
<b>Lema / Versión</b>	NO DEJES ENSUCIAR LO QUE AL PAN LE TOCO LIMPIAR

<b>Entidad</b>	MICHOACÁN DE OCAMPO
<b>Municipio</b>	PURUÁNDIRO
<b>Colonia</b>	CENTRO
<b>Calle</b>	CARRETERA PURUÁNDIRO CUITZEO
<b>Número</b>	626
<b>Entre calle</b>	CARRETERA PURUÁNDIRO CUITZEO
<b>Y Calle</b>	SANTIAGO TAPIA
<b>C.P.</b>	58500
<b>Referencia</b>	MATERIAL DE RECICLAJE
<b>Distritos Federales</b>	DISTRITO II
<b>Distritos Locales</b>	DISTRITO II

**Observaciones** ESQUINA

**Tamaño** Ancho: 28 metros, alto: 2.5 metros

**Tipo Anuncio** MUROS

**Sistema Integral de Monitoreo de Espectaculares**
**Reporte de recorrido**

Usuario janette.lopez

Id Encuesta: 343 - Ticket:101 - Estatus: Autorizado

<b>Período Electoral</b>	CAMPAÑA
<b>Ámbito</b>	Ambos
<b>Partido Político</b>	PARTIDO ACCIÓN NACIONAL
<b>Otro Partido</b>	
<b>Nombre Candidato</b>	GENÉRICO
<b>Descripción del Cargo</b>	INSTITUCIONAL LOCAL
<b>Otro Cargo</b>	
<b>Lema / Versión</b>	UNA DESPENSA DURA 3 DÍAS UN MAL GOBIERNO TRES AÑOS
<b>Observaciones</b>	SIN

<b>Entidad</b>	MICHOACÁN DE OCAMPO
<b>Municipio</b>	PURUÁNDIRO
<b>Colonia</b>	CENTRO
<b>Calle</b>	CARRETERA PURUÁNDIRO ZINÁPARO
<b>Número</b>	SIN
<b>Entre calle</b>	CARRETERA PURUÁNDIRO ZINÁPARO
<b>Y Calle</b>	CARRETERA PURUÁNDIRO ZINÁPARO
<b>C.P.</b>	58500
<b>Referencia</b>	FRENTE A PUENTE PEATONAL
<b>Distritos Federales</b>	DISTRITO II
<b>Distritos Locales</b>	DISTRITO II

**Tamaño** Ancho: 14 metros, alto: 2.5 metros

**Tipo Anuncio** MUROS

Sistema Integral de Monitoreo de Espectaculares

Reporte de recorrido

Usuario charo.castolo

Id Encuesta: 744 - Ticket:168 - Estatus: Autorizado

Período Electoral	CAMPAÑA
Ámbito	Ambos
Partido Político	PARTIDO ACCIÓN NACIONAL
Otro Partido	
Nombre Candidato	GENÉRICO
Descripción del Cargo	INSTITUCIONAL LOCAL
Otro Cargo	
Lema / Versión	MICHOACÁN TE VAMOS A RECONSTRUIR

Entidad	MICHOACÁN DE OCAMPO
Municipio	HUIRAMBA
Colonia	HUIRAMBA
Calle	LÁZARO CÁRDENAS
Número	S/N
Entre calle	CALLE SIN NOMBRE
Y Calle	CALLE SIN NOMBRE
C.P.	61640
Referencia	FRENTE A CARRETERA SALIDA A LAS TABLAS
Distritos Federales	DISTRITO XI
Distritos Locales	DISTRITO XV

Observaciones

Tamaño Ancho: 5 metros, alto: 2 metros

Tipo Anuncio MUROS

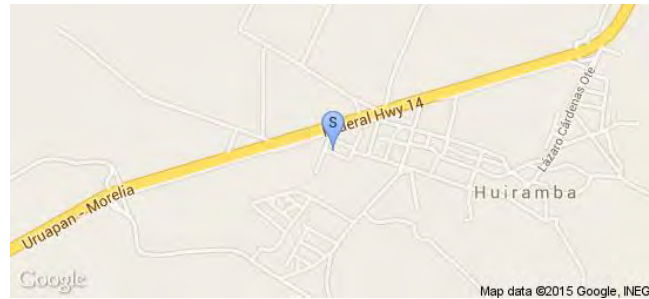



Sistema Integral de Monitoreo de Espectaculares

Reporte de recorrido

Usuario charo.castolo

Id Encuesta: 747 - Ticket:168 - Estatus:Autorizado

Período Electoral	CAMPAÑA
Ámbito	Ambos
Partido Político	PARTIDO ACCIÓN NACIONAL
Otro Partido	
Nombre Candidato	GENÉRICO
Descripción del Cargo	INSTITUCIONAL LOCAL
Otro Cargo	
Lema / Versión	MICHOACÁN TE VAMOS A RECONSTRUIR

Entidad	MICHOACÁN DE OCAMPO
Municipio	HUIRAMBA
Colonia	LAGUNILLAS
Calle	GUERRERO
Número	249
Entre calle	MATAMOROS
Y Calle	GALEANA
C.P.	58450
Referencia	FRENTE A FLORERIA LUPITA
Distritos Federales	DISTRITO XI
Distritos Locales	DISTRITO XV

Observaciones

Tamaño Ancho: 5 metros, alto: 1 metros

Tipo Anuncio MUROS



**Sistema Integral de Monitoreo de Espectaculares**
**Reporte de recorrido**

Usuario charo.castolo

Id Encuesta: 749 - Ticket:168 - Estatus:Autorizado

<b>Período Electoral</b>	CAMPAÑA
<b>Ámbito</b>	Ambos
<b>Partido Político</b>	PARTIDO ACCIÓN NACIONAL
<b>Otro Partido</b>	
<b>Nombre Candidato</b>	GENÉRICO
<b>Descripción del Cargo</b>	INSTITUCIONAL LOCAL
<b>Otro Cargo</b>	
<b>Lema / Versión</b>	MICHOACÁN TE VAMOS A RECONSTRUIR

<b>Entidad</b>	MICHOACÁN DE OCAMPO
<b>Municipio</b>	LAGUNILLAS
<b>Colonia</b>	LAGUNILLAS
<b>Calle</b>	GALEANA
<b>Número</b>	S/N
<b>Entre calle</b>	NICOLAS BRAVO
<b>Y Calle</b>	GUERRERO
<b>C.P.</b>	58450
<b>Referencia</b>	FRENTE A POSTE DE LUZ
<b>Distritos Federales</b>	DISTRITO XI
<b>Distritos Locales</b>	DISTRITO XIV

**Observaciones**
**Tamaño** Ancho: 8 metros, alto: 2.5 metros

**Tipo Anuncio** MUROS

**Sistema Integral de Monitoreo de Espectaculares**
**Reporte de recorrido**

Usuario gerardo.martinezm

Id Encuesta: 79 - Ticket:44 - Estatus:Autorizado

<b>Período Electoral</b>	CAMPAÑA
<b>Ámbito</b>	Ambos
<b>Partido Político</b>	PARTIDO ACCIÓN NACIONAL
<b>Otro Partido</b>	
<b>Nombre Candidato</b>	LUISA MARIA DE GUADALUPE CALDERON HINOJOSA
<b>Descripción del Cargo</b>	GOBERNADOR
<b>Otro Cargo</b>	
<b>Lema / Versión</b>	UN GOBIERNO DE VERDAD

<b>Entidad</b>	MICHOACÁN DE OCAMPO
<b>Municipio</b>	MORELIA
<b>Colonia</b>	VICENTE GUERRERO
<b>Calle</b>	CIRCUITO PRESIDENTE ADOLFO LOPEZ MATEOS
<b>Número</b>	54
<b>Entre calle</b>	AV MADERO PTE
<b>Y Calle</b>	SIN NOMBRE
<b>C.P.</b>	58189
<b>Referencia</b>	FRENTE A GASOLINERIA
<b>Distritos Federales</b>	DISTRITO VIII
<b>Distritos Locales</b>	DISTRITO XVI

<b>Observaciones</b>	NINGUNA
----------------------	---------

<b>Tamaño</b>	Ancho: 2 metros, alto: 4 metros
---------------	---------------------------------



<b>Tipo Anuncio</b>	MANTAS
---------------------	--------



Sistema Integral de Monitoreo de Espectaculares

Reporte de recorrido

Usuario gerardo.martinezm

Id Encuesta: 92 - Ticket:46 - Estatus: Autorizado

Período Electoral	CAMPAÑA
Ámbito	Ambos
Partido Político	PARTIDO ACCIÓN NACIONAL
Otro Partido	
Nombre Candidato	LUISA MARIA DE GUADALUPE CALDERON HINOJOSA
Descripción del Cargo	GOBERNADOR
Otro Cargo	
Lema / Versión	UN GOBIERNO DE VERDAD

Entidad	MICHOACÁN DE OCAMPO
Municipio	MORELIA
Colonia	LA QUEMADA
Calle	AV MADERO PTE
Número	SIN NÚMERO
Entre calle	CAJEME
Y Calle	JESUS CARRANZA
C.P.	58170
Referencia	A UN COSTADO DE CENTRO NOCTURNO
Distritos Federales	DISTRITO VIII
Distritos Locales	DISTRITO XVI

Observaciones NINGUNA

Tamaño Ancho: 5 metros, alto: 2 metros

Tipo Anuncio MANTAS

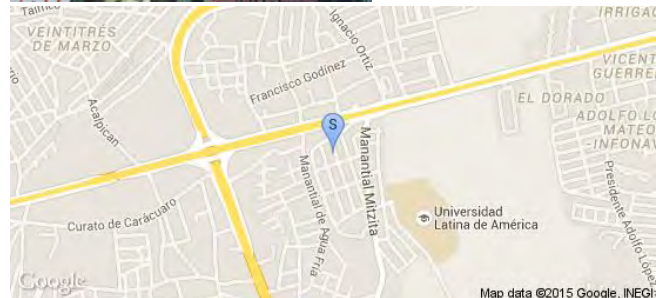



**Sistema Integral de Monitoreo de Espectaculares**
**Reporte de recorrido**

Usuario gerardo.martinezm

Id Encuesta: 95 - Ticket:46 - Estatus:Autorizado

<b>Período Electoral</b>	CAMPAÑA
<b>Ámbito</b>	Ambos
<b>Partido Político</b>	PARTIDO ACCIÓN NACIONAL
<b>Otro Partido</b>	
<b>Nombre Candidato</b>	LUISA MARIA DE GUADALUPE CALDERON HINOJOSA
<b>Descripción del Cargo</b>	GOBERNADOR
<b>Otro Cargo</b>	
<b>Lema / Versión</b>	UN GOBIERNO DE VERDAD

<b>Entidad</b>	MICHOACÁN DE OCAMPO
<b>Municipio</b>	MORELIA
<b>Colonia</b>	MANANTIALES
<b>Calle</b>	AV MADERO PTE
<b>Número</b>	5074
<b>Entre calle</b>	PERIFERICO PASEO DE LA REPUBLICA
<b>Y Calle</b>	MANANTIAL DE ITZICUARO
<b>C.P.</b>	58170
<b>Referencia</b>	SOBRE HOTEL ARIZONA
<b>Distritos Federales</b>	DISTRITO VIII
<b>Distritos Locales</b>	DISTRITO XVI

**Observaciones** NINGUNA

**Tamaño** Ancho: 10 metros, alto: 5 metros

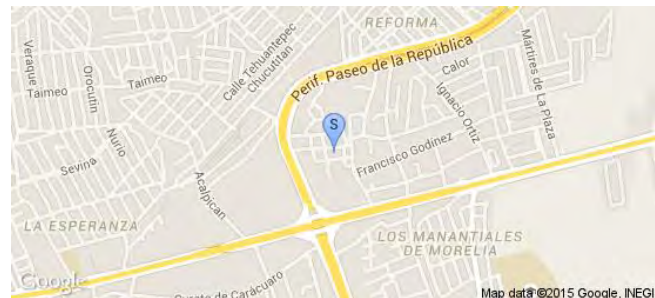
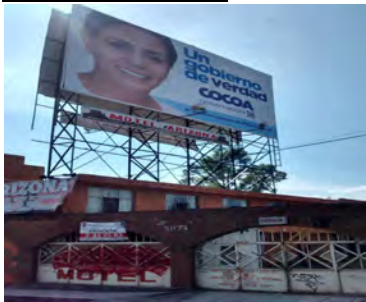
**Tipo Anuncio** PANORÁMICOS

**Sistema Integral de Monitoreo de Espectaculares**
**Reporte de recorrido**

Usuario gerardo.martinezm

Id Encuesta: 96 - Ticket:46 - Estatus: Autorizado

<b>Período Electoral</b>	CAMPAÑA
<b>Ámbito</b>	Ambos
<b>Partido Político</b>	PARTIDO ACCIÓN NACIONAL
<b>Otro Partido</b>	
<b>Nombre Candidato</b>	LUISA MARIA DE GUADALUPE CALDERON HINOJOSA
<b>Descripción del Cargo</b>	GOBERNADOR
<b>Otro Cargo</b>	
<b>Lema / Versión</b>	UN GOBIERNO DE VERDAD

<b>Entidad</b>	MICHOACÁN DE OCAMPO
<b>Municipio</b>	MORELIA
<b>Colonia</b>	NO APLICA
<b>Calle</b>	NO APLICA
<b>Número</b>	NO APLICA
<b>Entre calle</b>	NO APLICA
<b>Y Calle</b>	NO APLICA
<b>C.P.</b>	00000
<b>Referencia</b>	NO APLICA
<b>Distritos Federales</b>	DISTRITO VIII
<b>Distritos Locales</b>	DISTRITO XVI

<b>Observaciones</b>	TRANSPORTE PUBLICO
----------------------	--------------------

<b>Tamaño</b>	Ancho: 1.5 metros, alto: 3 metros
---------------	-----------------------------------

<b>Tipo Anuncio</b>	PROPAGANDA UTILITARIA
---------------------	-----------------------

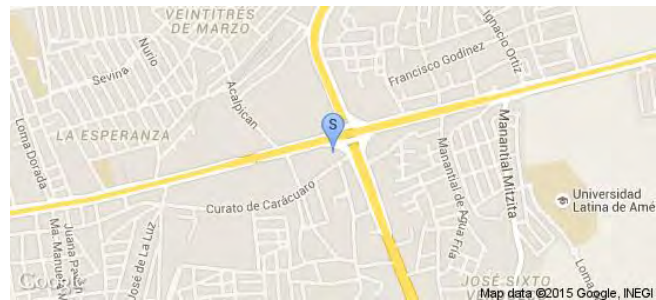

**Sistema Integral de Monitoreo de Espectaculares**
**Reporte de recorrido**

Usuario gerardo.martinezm

Id Encuesta: 97 - Ticket:46 - Estatus:Autorizado

<b>Período Electoral</b>	CAMPAÑA
<b>Ámbito</b>	Ambos
<b>Partido Político</b>	PARTIDO ACCIÓN NACIONAL
<b>Otro Partido</b>	
<b>Nombre Candidato</b>	LUISA MARIA DE GUADALUPE CALDERON HINOJOSA
<b>Descripción del Cargo</b>	GOBERNADOR
<b>Otro Cargo</b>	
<b>Lema / Versión</b>	UN GOBIERNO DE VERDAD

<b>Entidad</b>	MICHOACÁN DE OCAMPO
<b>Municipio</b>	MORELIA
<b>Colonia</b>	LA QUEMADA
<b>Calle</b>	AV MADERO PTE
<b>Número</b>	5044
<b>Entre calle</b>	CAJEME
<b>Y Calle</b>	PERIFERICO NORTE
<b>C.P.</b>	58170
<b>Referencia</b>	A UN COSTADO DE SALIDA A QUIROGA
<b>Distritos Federales</b>	DISTRITO VIII
<b>Distritos Locales</b>	DISTRITO XVI

<b>Observaciones</b>	NINGUNA
----------------------	---------

<b>Tamaño</b>	Ancho: 5 metros, alto: 2 metros
---------------	---------------------------------

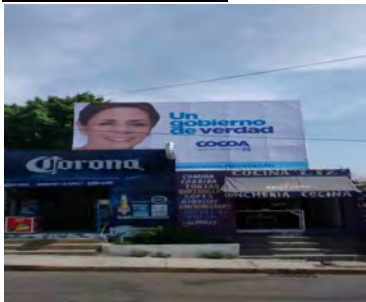

<b>Tipo Anuncio</b>	MANTAS
---------------------	--------





**Sistema Integral de Monitoreo de Espectaculares**
**Reporte de recorrido**

Usuario javier.ramirezt

Id Encuesta: 25138 - Ticket:4187 - Estatus: Autorizado

<b>Período Electoral</b>	CAMPAÑA
<b>Ámbito</b>	Ambos
<b>Partido Político</b>	PARTIDO ACCIÓN NACIONAL
<b>Otro Partido</b>	ARTURO BENAVIDES Y FELIPE
<b>Nombre Candidato</b>	VARIOS FELIPE DE JESUS CANTU Y DANIEL TORRES
<b>Descripción del Cargo</b>	DIPUTADO FEDERAL
<b>Otro Cargo</b>	
<b>Lema / Versión</b>	BUEN GOBIERNO PAN FEDERAL dtt. 8 Y PRI JUNTOS PODEMOS

<b>Entidad</b>	NUEVO LEÓN
<b>Municipio</b>	GUADALUPE
<b>Colonia</b>	PARAÍSO
<b>Calle</b>	BENITO JUÁREZ
<b>Número</b>	S.N.
<b>Entre calle</b>	URUAPAN
<b>Y Calle</b>	PARAISO
<b>C.P.</b>	67140
<b>Referencia</b>	TERRENO VALDIO
<b>Distritos Federales</b>	DISTRITO VIII
<b>Distritos Locales</b>	DISTRITO VIII

<b>Observaciones</b>	PUBLICIDAD MONTADA EN MALLA VARIOS PARTIDOS
----------------------	---

**Tamaño** Ancho: 1 metros, alto: 1.5 metros

**Tipo Anuncio** MANTAS



**Sistema Integral de Monitoreo de Espectaculares**
**Reporte de recorrido**

Usuario hugo.artega

Id Encuesta: 59059 - Ticket:17630 - Estatus: Autorizado

<b>Período Electoral</b>	CAMPAÑA
<b>Ámbito</b>	Ambos
<b>Partido Político</b>	PARTIDO ACCIÓN NACIONAL
<b>Otro Partido</b>	
<b>Nombre Candidato</b>	PANCHO DOMINGUEZ Y MARCOS AGUILAR
<b>Descripción del Cargo</b>	GOBERNADOR
<b>Otro Cargo</b>	
<b>Lema / Versión</b>	SL

<b>Entidad</b>	QUERÉTARO
<b>Municipio</b>	QUERÉTARO
<b>Colonia</b>	CENTRO
<b>Calle</b>	AV ZARAGOZA
<b>Número</b>	SN
<b>Entre calle</b>	SN
<b>Y Calle</b>	SN
<b>C.P.</b>	76800
<b>Referencia</b>	FRENTE A BANOBRAS
<b>Distritos Federales</b>	
<b>Distritos Locales</b>	DISTRITO I

<b>Observaciones</b>	PRESIDENTE MUNICIPAL
----------------------	----------------------

<b>Tamaño</b>	Ancho: 8 metros, alto: 4 metros
---------------	---------------------------------

<b>Tipo Anuncio</b>	PANORÁMICOS
---------------------	-------------

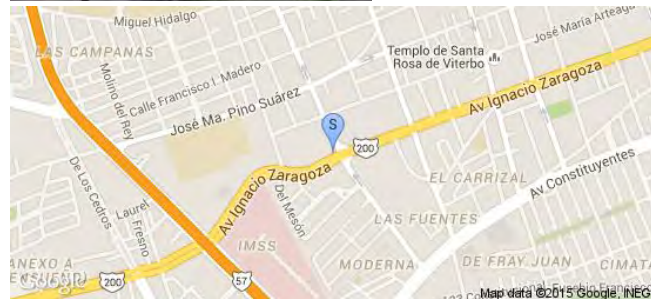

Sistema Integral de Monitoreo de Espectaculares

Reporte de recorrido

Usuario sergio.carrillo

Id Encuesta: 16521 - Ticket:2977 - Estatus:Autorizado

Período Electoral	CAMPAÑA
Ámbito	Ambos
Partido Político	PARTIDO ACCIÓN NACIONAL
Otro Partido	
Nombre Candidato	DIPUTADOS FEDERALES
Descripción del Cargo	INSTITUCIONAL FEDERAL
Otro Cargo	
Lema / Versión	MINIMO SUBAMOS EL SALARIO MINIMO A POCO NO? DIPUTADOS FEDERALES

Entidad	SAN LUIS POTOSÍ
Municipio	SAN LUIS POTOSÍ
Colonia	SAN LUIS REY
Calle	AV SALVADOR NAVA
Número	1032
Entre calle	LAGUNA DE TÉRMINOS
Y Calle	LAGUNA DE MAYRAN
C.P.	78379
Referencia	SOBRE AUTO ACCESORIOS LARA
Distritos Federales	DISTRITO VI
Distritos Locales	DISTRITO VI

Observaciones ESPECTACULAR.

Tamaño Ancho: 12 metros, alto: 8 metros

Tipo Anuncio PANORÁMICOS

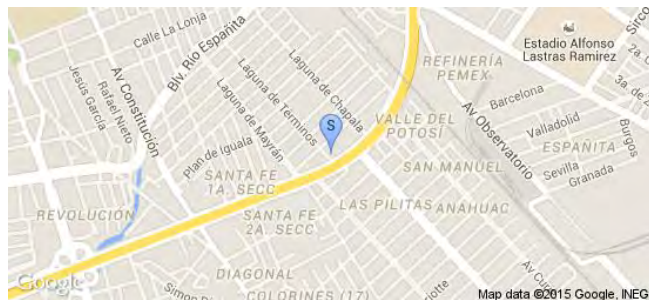
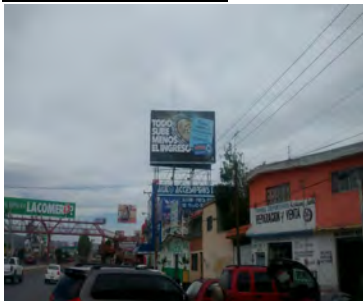

Sistema Integral de Monitoreo de Espectaculares

Reporte de recorrido

Usuario erika.ramirez

Id Encuesta: 16921 - Ticket:3038 - Estatus: Autorizado

<b>Período Electoral</b>	CAMPAÑA
<b>Ámbito</b>	Ambos
<b>Partido Político</b>	PARTIDO ACCIÓN NACIONAL
<b>Otro Partido</b>	
<b>Nombre Candidato</b>	XAVIER AZUARA, ANGELES RODRIGUEZ
<b>Descripción del Cargo</b>	PRESIDENTE MUNICIPAL
<b>Otro Cargo</b>	
<b>Lema / Versión</b>	VOLVAMOS A CREER

<b>Entidad</b>	SAN LUIS POTOSÍ
<b>Municipio</b>	SAN LUIS POTOSÍ
<b>Colonia</b>	LOMAS
<b>Calle</b>	HIMALAYA
<b>Número</b>	464
<b>Entre calle</b>	ARAKAN
<b>Y Calle</b>	COR DE LOS ALPES
<b>C.P.</b>	78220
<b>Referencia</b>	IGLESIA
<b>Distritos Federales</b>	
<b>Distritos Locales</b>	DISTRITO VII

**Observaciones**

**Tamaño** Ancho: .3 metros, alto: .5 metros

**Tipo Anuncio** PROPAGANDA UTILITARIA

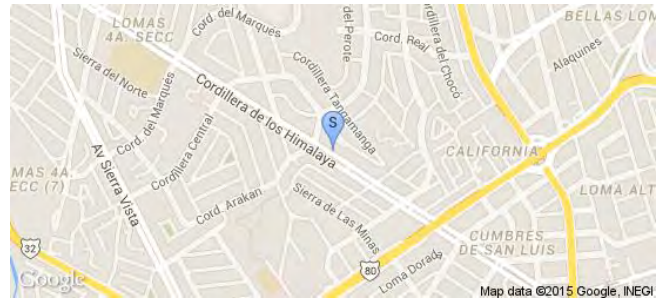
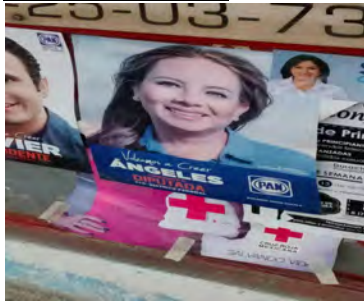

**Sistema Integral de Monitoreo de Espectaculares**
**Reporte de recorrido**

Usuario erika.ramirez

Id Encuesta: 17766 - Ticket:3177 - Estatus: Autorizado

<b>Período Electoral</b>	CAMPAÑA
<b>Ámbito</b>	Ambos
<b>Partido Político</b>	PARTIDO ACCIÓN NACIONAL
<b>Otro Partido</b>	
<b>Nombre Candidato</b>	GENERICO
<b>Descripción del Cargo</b>	GOBERNADOR
<b>Otro Cargo</b>	
<b>Lema / Versión</b>	CAMBIEMOS EL RUMBO CON BUENAS IDEAS

<b>Entidad</b>	SAN LUIS POTOSÍ
<b>Municipio</b>	SAN LUIS POTOSÍ
<b>Colonia</b>	FOVISSSTE
<b>Calle</b>	MUÑOZ
<b>Número</b>	SIN NUMERO
<b>Entre calle</b>	ALBINO GARCÍA
<b>Y Calle</b>	XILANTRO
<b>C.P.</b>	78150
<b>Referencia</b>	BAR EL GRECO
<b>Distritos Federales</b>	DISTRITO V
<b>Distritos Locales</b>	DISTRITO VII

**Observaciones**
**Tamaño** Ancho: 10 metros, alto: 11 metros

**Tipo Anuncio** PANORÁMICOS



Sistema Integral de Monitoreo de Espectaculares

Reporte de recorrido

Usuario edgardo.juarez

Id Encuesta: 32731 - Ticket:5222 - Estatus:Autorizado

Período Electoral	CAMPAÑA
Ámbito	Ambos
Partido Político	PARTIDO ACCIÓN NACIONAL
Otro Partido	
Nombre Candidato	GENERICO
Descripción del Cargo	INSTITUCIONAL FEDERAL
Otro Cargo	
Lema / Versión	QUE GANE LA GENTE

Entidad	SAN LUIS POTOSÍ
Municipio	SAN LUIS POTOSÍ
Colonia	CASANOVA
Calle	AV BENITO JUAREZ
Número	SIN NUMERO
Entre calle	EJE 120
Y Calle	16 DE SEPTIEMBRE
C.P.	78241
Referencia	ABAJO ESTA EL RESTAURANTE DEL RINCON HUASTECO
Distritos Federales	DISTRITO VI
Distritos Locales	DISTRITO VI

Observaciones ES UN GENERICO

Tamaño Ancho: 8 metros, alto: 3 metros

Tipo Anuncio PANORÁMICOS

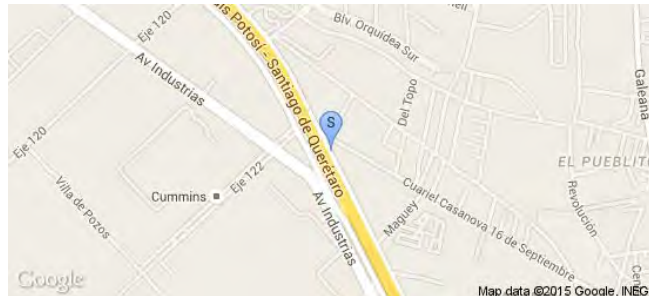

Sistema Integral de Monitoreo de Espectaculares

Reporte de recorrido

Usuario edgardo.juarez

Id Encuesta: 33272 - Ticket:5304 - Estatus: Autorizado

Período Electoral	CAMPAÑA
Ámbito	Ambos
Partido Político	PARTIDO ACCIÓN NACIONAL
Otro Partido	
Nombre Candidato	GENERICO
Descripción del Cargo	INSTITUCIONAL FEDERAL
Otro Cargo	
Lema / Versión	YA SOMOS EL ESTADO #1 EN CORRUPCION

Entidad	SAN LUIS POTOSÍ
Municipio	SAN LUIS POTOSÍ
Colonia	PRADOS 1A SECCION
Calle	AV BENITO JUAREZ
Número	SIN NUMERO
Entre calle	56
Y Calle	58
C.P.	78240
Referencia	EN EL MUCHACHO ALEGRE
Distritos Federales	DISTRITO VI
Distritos Locales	DISTRITO VIII

Observaciones CASI FRENTE A HOTEL FIESTA IIN

Tamaño Ancho: 8 metros, alto: 6 metros

Tipo Anuncio PANORÁMICOS

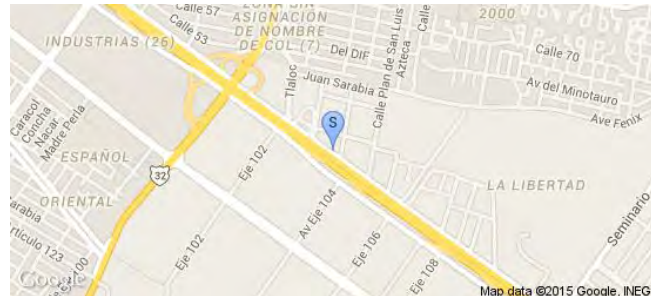

**Sistema Integral de Monitoreo de Espectaculares**
**Reporte de recorrido**

Usuario edgardo.juarez

Id Encuesta: 33902 - Ticket:5389 - Estatus: Autorizado

<b>Período Electoral</b>	CAMPAÑA
<b>Ámbito</b>	Ambos
<b>Partido Político</b>	PARTIDO ACCIÓN NACIONAL
<b>Otro Partido</b>	
<b>Nombre Candidato</b>	GENERICO
<b>Descripción del Cargo</b>	INSTITUCIONAL LOCAL
<b>Otro Cargo</b>	
<b>Lema / Versión</b>	SAN LUIS MERECE LO MEJOR

<b>Entidad</b>	SAN LUIS POTOSÍ
<b>Municipio</b>	SAN LUIS POTOSÍ
<b>Colonia</b>	EL PASEO
<b>Calle</b>	COSTADO SUR CENTRAL CAMIONERA
<b>Número</b>	SIN NUMERO
<b>Entre calle</b>	JOSE GPE TORRE
<b>Y Calle</b>	COSTADO SUR CENTRALVCMACIONERA
<b>C.P.</b>	78320
<b>Referencia</b>	EN UN BALDIO
<b>Distritos Federales</b>	DISTRITO VI
<b>Distritos Locales</b>	DISTRITO VIII

**Observaciones** FRENTE A UN OXXO

**Tamaño** Ancho: 8 metros, alto: 6 metros

**Tipo Anuncio** PANORÁMICOS

**Sistema Integral de Monitoreo de Espectaculares**
**Reporte de recorrido**

Usuario edgardo.juarez

Id Encuesta: 34761 - Ticket:5528 - Estatus:Autorizado

<b>Período Electoral</b>	CAMPAÑA
<b>Ámbito</b>	Ambos
<b>Partido Político</b>	PARTIDO ACCIÓN NACIONAL
<b>Otro Partido</b>	
<b>Nombre Candidato</b>	GENERICO
<b>Descripción del Cargo</b>	INSTITUCIONAL FEDERAL
<b>Otro Cargo</b>	
<b>Lema / Versión</b>	QUE GANE LA GENTE

<b>Entidad</b>	SAN LUIS POTOSÍ
<b>Municipio</b>	SAN LUIS POTOSÍ
<b>Colonia</b>	HIMNO NACIONAL
<b>Calle</b>	AV SALVADOR NAVA
<b>Número</b>	SIN NÚMERO
<b>Entre calle</b>	FILOSOFOS
<b>Y Calle</b>	AGRONOMOS
<b>C.P.</b>	78369
<b>Referencia</b>	FRENTE SINDICATO
<b>Distritos Federales</b>	DISTRITO VI
<b>Distritos Locales</b>	DISTRITO VII

<b>Observaciones</b>	AL LADO DE AV SALVADOR NAVA
----------------------	-----------------------------

<b>Tamaño</b>	Ancho: 8 metros, alto: 6 metros
---------------	---------------------------------

<b>Tipo Anuncio</b>	PANORÁMICOS
---------------------	-------------

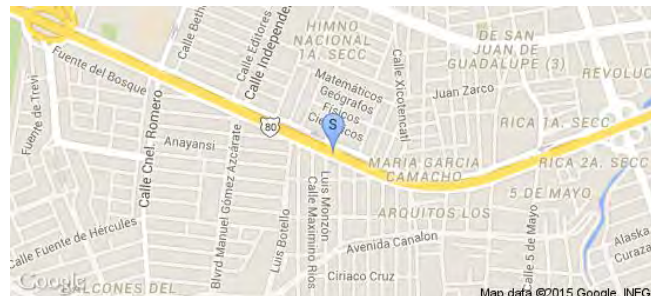



**Sistema Integral de Monitoreo de Espectaculares**
**Reporte de recorrido**

Usuario miguel.martinez

Id Encuesta: 57997 - Ticket:17493 - Estatus:Autorizado

<b>Período Electoral</b>	CAMPAÑA
<b>Ámbito</b>	Ambos
<b>Partido Político</b>	PARTIDO ACCIÓN NACIONAL
<b>Otro Partido</b>	
<b>Nombre Candidato</b>	SONIA MENDOZA DÍAZ
<b>Descripción del Cargo</b>	GOBERNADOR
<b>Otro Cargo</b>	
<b>Lema / Versión</b>	QUE GANE LA GENTE

<b>Entidad</b>	SAN LUIS POTOSÍ
<b>Municipio</b>	CIUDAD VALLES
<b>Colonia</b>	MOCTEZUMA
<b>Calle</b>	BOULEVARD LÁZARO CARDENAS
<b>Número</b>	SIN NÚMERO
<b>Entre calle</b>	LAS FLORES
<b>Y Calle</b>	AVENIDA MÉXICO
<b>C.P.</b>	79040
<b>Referencia</b>	FRENTE A FUNERARIA LOS ÁNGELES
<b>Distritos Federales</b>	DISTRITO IV
<b>Distritos Locales</b>	DISTRITO XII

<b>Observaciones</b>	INCLUYE IMAGENES DE CUATRO CANDIDATOS, DIPUTADO FEDERAL DIPUTADO LOCAL PRESIDENTE MUNICIPAL Y GOBERNADOR TODOS EN MISMO ESPACIO Y PROPORCIÓN
----------------------	--

**Tamaño** Ancho: 4 metros, alto: 2 metros

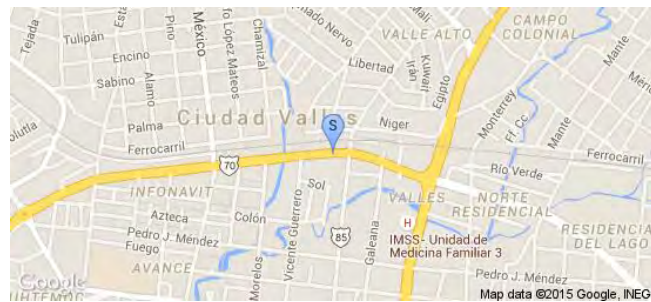
**Tipo Anuncio** MARQUESINAS

Sistema Integral de Monitoreo de Espectaculares

Reporte de recorrido

Usuario juanramon.arellano

Id Encuesta: 2086 - Ticket:381 - Estatus:Autorizado

Período Electoral	CAMPAÑA
Ámbito	Ambos
Partido Político	PARTIDO ACCIÓN NACIONAL
Otro Partido	
Nombre Candidato	GENÉRICO
Descripción del Cargo	INSTITUCIONAL FEDERAL
Otro Cargo	
Lema / Versión	ESTAMOS CONTIGO EN CADA UNIFORME ESCOLAR

Entidad	SONORA
Municipio	SAN LUIS RÍO COLORADO
Colonia	CUAHTEMOC
Calle	BLVD. LUIS DONALDO COLOSIO
Número	SIN
Entre calle	BLVD. LUIS DONALDO COLOSIO
Y Calle	CARRETERA FEDERAL 2
C.P.	83458
Referencia	A UN COSTADO DEL CIRCULO K
Distritos Federales	DISTRITO I
Distritos Locales	

Observaciones SIN

Tamaño Ancho: 10 metros, alto: 3 metros

Tipo Anuncio PANORÁMICOS



**Sistema Integral de Monitoreo de Espectaculares**
**Reporte de recorrido**

Usuario juanramon.arellano

Id Encuesta: 2088 - Ticket:381 - Estatus: Autorizado

<b>Período Electoral</b>	CAMPAÑA
<b>Ámbito</b>	Ambos
<b>Partido Político</b>	PARTIDO ACCIÓN NACIONAL
<b>Otro Partido</b>	
<b>Nombre Candidato</b>	GENÉRICO
<b>Descripción del Cargo</b>	INSTITUCIONAL FEDERAL
<b>Otro Cargo</b>	
<b>Lema / Versión</b>	ESTAMOS CONTIGO EN CADA UNIFORME ESCOLAR

<b>Entidad</b>	SONORA
<b>Municipio</b>	SAN LUIS RÍO COLORADO
<b>Colonia</b>	RESIDENCIAS
<b>Calle</b>	AVE. ALVARO OBREGON
<b>Número</b>	SIN
<b>Entre calle</b>	13
<b>Y Calle</b>	14
<b>C.P.</b>	83458
<b>Referencia</b>	FRENTE AUTOMOTRIZ DEL VALLE
<b>Distritos Federales</b>	DISTRITO I
<b>Distritos Locales</b>	DISTRITO I

**Observaciones** NINGUNA

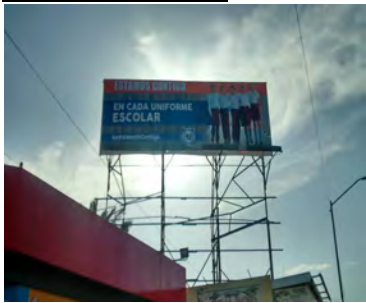
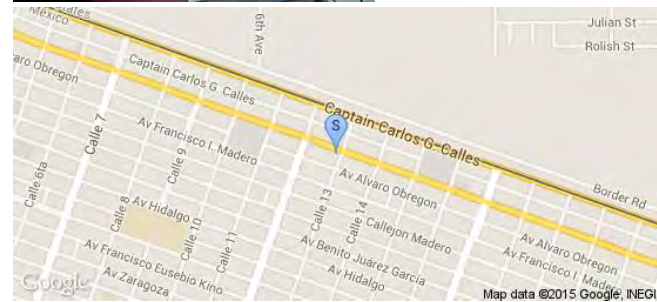
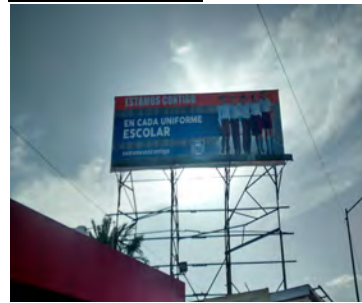
**Tamaño** Ancho: 10 metros, alto: 2 metros

**Tipo Anuncio** PANORÁMICOS

**Sistema Integral de Monitoreo de Espectaculares**
**Reporte de recorrido**

Usuario juanramon.arellano

Id Encuesta: 2167 - Ticket:393 - Estatus: Autorizado

**Período Electoral** CAMPAÑA  
**Ámbito** Ambos

**Partido Político** PARTIDO ACCIÓN NACIONAL

**Otro Partido**
**Nombre Candidato** INSTITUCIONAL

**Descripción del Cargo** OTRO FEDERAL

**Otro Cargo**
**Lema / Versión** LA ECONOMIA DE LA FRONTERA ESTA  
 FRENADA PORQUE EL PRI AUMENTO EL IVA  
 16%

**Observaciones** SIN

**Entidad** SONORA  
**Municipio** SAN LUIS RÍO COLORADO  
**Colonia** AEROPUERTO  
**Calle** CARRETERA A LA GRULLITA  
**Número** SIN  
**Entre calle** CANAL MESA ARENOSA  
**Y Calle** SIN  
**C.P.** 83479  
**Referencia** FRENTE TIENDA OXXO  
**Distritos Federales** DISTRITO I  
**Distritos Locales** DISTRITO I

**Tamaño** Ancho: 10 metros, alto: 2 metros

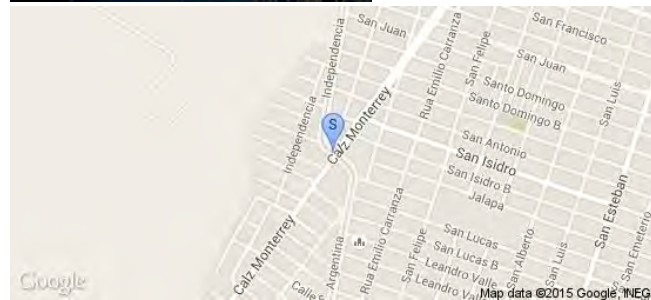
**Tipo Anuncio** CARTELERAS



**Sistema Integral de Monitoreo de Espectaculares**
**Reporte de recorrido**

Usuario delta.rodriguez

Id Encuesta: 2119 - Ticket:387 - Estatus: Autorizado

<b>Período Electoral</b>	CAMPAÑA
<b>Ámbito</b>	Ambos
<b>Partido Político</b>	PARTIDO ACCIÓN NACIONAL
<b>Otro Partido</b>	
<b>Nombre Candidato</b>	GASPAR BALAM
<b>Descripción del Cargo</b>	PRESIDENTE MUNICIPAL
<b>Otro Cargo</b>	
<b>Lema / Versión</b>	MI COMPROMISO SERVIRTE A TI Y TU FAMILIA

<b>Entidad</b>	YUCATÁN
<b>Municipio</b>	CHEMAX
<b>Colonia</b>	CENTRO
<b>Calle</b>	21
<b>Número</b>	SN
<b>Entre calle</b>	18
<b>Y Calle</b>	20
<b>C.P.</b>	97770
<b>Referencia</b>	DOMICILIO
<b>Distritos Federales</b>	DISTRITO I
<b>Distritos Locales</b>	DISTRITO XI

**Observaciones**
**Tamaño** Ancho: 20 metros, alto: 2.2 metros

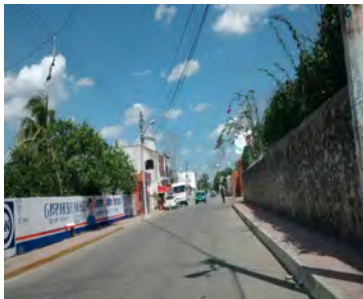
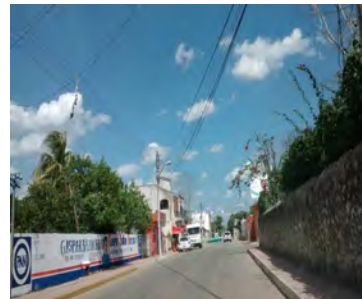
**Tipo Anuncio** MUROS

**Sistema Integral de Monitoreo de Espectaculares**

**Reporte de recorrido**

Usuario eusebio.dimas

Id Encuesta: 24573 - Ticket:4119 - Estatus:Autorizado

<b>Período Electoral</b>	CAMPAÑA
<b>Ámbito</b>	Ambos
<b>Partido Político</b>	PARTIDO ACCIÓN NACIONAL
<b>Otro Partido</b>	
<b>Nombre Candidato</b>	CONCEPCION RAMÍREZ, BLANCA LI
<b>Descripción del Cargo</b>	DIPUTADO FEDERAL
<b>Otro Cargo</b>	
<b>Lema / Versión</b>	HAGAMOSLO BIEN

<b>Entidad</b>	YUCATÁN
<b>Municipio</b>	PROGRESO
<b>Colonia</b>	CENTRO
<b>Calle</b>	78
<b>Número</b>	S N
<b>Entre calle</b>	29
<b>Y Calle</b>	31
<b>C.P.</b>	97320
<b>Referencia</b>	HOTEL PROGRESO
<b>Distritos Federales</b>	DISTRITO II
<b>Distritos Locales</b>	DISTRITO IX

**Observaciones** LONA HOTEL

**Tamaño** Ancho: 8 metros, alto: 6 metros

**Tipo Anuncio** MANTAS



**Sistema Integral de Monitoreo de Espectaculares**
**Reporte de recorrido**

Usuario alina.yerves

Id Encuesta: 24722 - Ticket:4139 - Estatus:Autorizado

<b>Período Electoral</b>	CAMPAÑA
<b>Ámbito</b>	Ambos
<b>Partido Político</b>	PARTIDO ACCIÓN NACIONAL
<b>Otro Partido</b>	
<b>Nombre Candidato</b>	CONCEPCIÓN RAMIREZ
<b>Descripción del Cargo</b>	DIPUTADO FEDERAL
<b>Otro Cargo</b>	
<b>Lema / Versión</b>	HAGAMOSLO BIEN

<b>Entidad</b>	YUCATÁN
<b>Municipio</b>	PROGRESO
<b>Colonia</b>	CENTRO
<b>Calle</b>	80
<b>Número</b>	165
<b>Entre calle</b>	37
<b>Y Calle</b>	39
<b>C.P.</b>	97320
<b>Referencia</b>	ENFRENTE AGUA POTABLE
<b>Distritos Federales</b>	DISTRITO II
<b>Distritos Locales</b>	DISTRITO IX

**Observaciones** LONA

**Tamaño** Ancho: 4 metros, alto: 2 metros

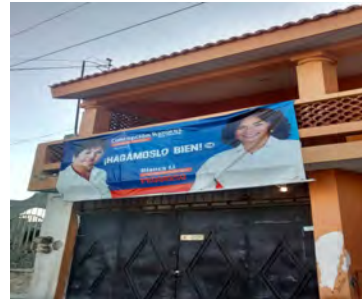
**Tipo Anuncio** MANTAS



**Sistema Integral de Monitoreo de Espectaculares**
**Reporte de recorrido**

Usuario alina.yerves

Id Encuesta: 24786 - Ticket:4147 - Estatus:Autorizado

<b>Período Electoral</b>	CAMPAÑA
<b>Ámbito</b>	Ambos
<b>Partido Político</b>	PARTIDO ACCIÓN NACIONAL
<b>Otro Partido</b>	
<b>Nombre Candidato</b>	GILBERTO BENITO, CONCEPCION RAMIREZ
<b>Descripción del Cargo</b>	PRESIDENTE MUNICIPAL
<b>Otro Cargo</b>	
<b>Lema / Versión</b>	CAMBIEMOS EL RUMBO CON BUENAS IDEAS

<b>Entidad</b>	YUCATÁN
<b>Municipio</b>	YAXKUKUL
<b>Colonia</b>	CENTRO
<b>Calle</b>	21
<b>Número</b>	98
<b>Entre calle</b>	18
<b>Y Calle</b>	20
<b>C.P.</b>	97348
<b>Referencia</b>	COSTADO IGLESIA
<b>Distritos Federales</b>	DISTRITO II
<b>Distritos Locales</b>	DISTRITO IX

**Observaciones** MANTA AREMY MENDOZA DE 2.00 X 1.5  
Menciona a la candidata Concepción Ramírez

**Tamaño** Ancho: 3 metros, alto: 2 metros

**Tipo Anuncio** MANTAS

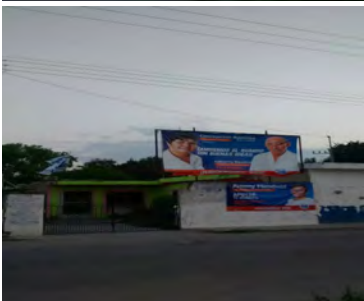



**Sistema Integral de Monitoreo de Espectaculares**
**Reporte de recorrido**

Usuario erik.farfan

Id Encuesta: 25197 - Ticket:4192 - Estatus:Autorizado

<b>Período Electoral</b>	CAMPAÑA
<b>Ámbito</b>	Ambos
<b>Partido Político</b>	PARTIDO ACCIÓN NACIONAL
<b>Otro Partido</b>	
<b>Nombre Candidato</b>	YURI Y RAUL PAZ
<b>Descripción del Cargo</b>	DIPUTADO LOCAL
<b>Otro Cargo</b>	
<b>Lema / Versión</b>	NO

<b>Entidad</b>	YUCATÁN
<b>Municipio</b>	MÉRIDA
<b>Colonia</b>	AVENIDA LIBANO
<b>Calle</b>	AVENIDA LIBANO
<b>Número</b>	SN
<b>Entre calle</b>	AVENIDA LIBANO
<b>Y Calle</b>	AV. LIBANO
<b>C.P.</b>	97129
<b>Referencia</b>	AVENIDA
<b>Distritos Federales</b>	DISTRITO V
<b>Distritos Locales</b>	DISTRITO V

**Observaciones** MANTA PEGADA AUTOMOVIL

**Tamaño** Ancho: .5 metros, alto: .5 metros

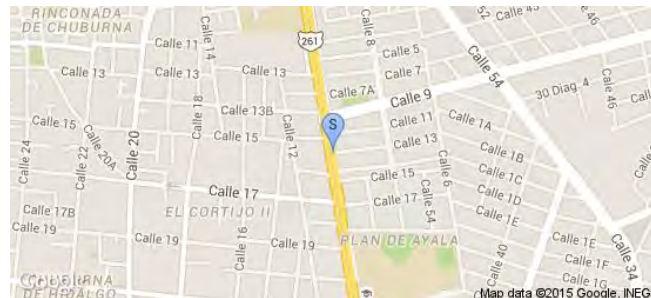
**Tipo Anuncio** PROPAGANDA UTILITARIA

**Sistema Integral de Monitoreo de Espectaculares**
**Reporte de recorrido**

Usuario eusebio.dimas

Id Encuesta: 25675 - Ticket:4249 - Estatus:Autorizado

<b>Período Electoral</b>	CAMPAÑA
<b>Ámbito</b>	Ambos
<b>Partido Político</b>	PARTIDO ACCIÓN NACIONAL
<b>Otro Partido</b>	
<b>Nombre Candidato</b>	RAFA MONTALVO, JORGE PALOMO, ROGER GONZALEZ
<b>Descripción del Cargo</b>	DIPUTADO FEDERAL
<b>Otro Cargo</b>	
<b>Lema / Versión</b>	CAMBIEMOS EL RUMBO

<b>Entidad</b>	YUCATÁN
<b>Municipio</b>	TICUL
<b>Colonia</b>	CENTRO
<b>Calle</b>	22 B
<b>Número</b>	S N
<b>Entre calle</b>	37
<b>Y Calle</b>	39
<b>C.P.</b>	97760
<b>Referencia</b>	TIENDITA
<b>Distritos Federales</b>	DISTRITO V
<b>Distritos Locales</b>	DISTRITO XIII

**Observaciones** LONA CALLE PRINCIPAL

**Tamaño** Ancho: 3 metros, alto: 2 metros

**Tipo Anuncio** MANTAS

**Sistema Integral de Monitoreo de Espectaculares**
**Reporte de recorrido**

Usuario eusebio.dimas

Id Encuesta: 55305 - Ticket:17131 - Estatus:Autorizado

<b>Período Electoral</b>	CAMPAÑA
<b>Ámbito</b>	Ambos
<b>Partido Político</b>	PARTIDO ACCIÓN NACIONAL
<b>Otro Partido</b>	
<b>Nombre Candidato</b>	MANUEL DIAZ VICTOR HUGO LOZANO
<b>Descripción del Cargo</b>	DIPUTADO FEDERAL
<b>Otro Cargo</b>	
<b>Lema / Versión</b>	MERIDA HACIA ADELANTE

<b>Entidad</b>	YUCATÁN
<b>Municipio</b>	MÉRIDA
<b>Colonia</b>	CHICHI SUAREZ
<b>Calle</b>	35
<b>Número</b>	SN
<b>Entre calle</b>	10
<b>Y Calle</b>	12
<b>C.P.</b>	97143
<b>Referencia</b>	DOMICILIO
<b>Distritos Federales</b>	DISTRITO IV
<b>Distritos Locales</b>	DISTRITO V

**Observaciones**
**Tamaño** Ancho: .8 metros, alto: .5 metros

**Tipo Anuncio** MANTAS

Sistema Integral de Monitoreo de Espectaculares

Reporte de recorrido

Usuario delta.rodriguez

Id Encuesta: 55669 - Ticket:17179 - Estatus: Autorizado

<b>Período Electoral</b>	CAMPAÑA
<b>Ámbito</b>	Ambos
<b>Partido Político</b>	PARTIDO ACCIÓN NACIONAL
<b>Otro Partido</b>	
<b>Nombre Candidato</b>	MAURICIO VILA
<b>Descripción del Cargo</b>	PRESIDENTE MUNICIPAL
<b>Otro Cargo</b>	
<b>Lema / Versión</b>	MERIDA SEGUIRA AVANZANDO

<b>Entidad</b>	YUCATÁN
<b>Municipio</b>	MÉRIDA
<b>Colonia</b>	XCANATUN
<b>Calle</b>	23
<b>Número</b>	SN
<b>Entre calle</b>	23
<b>Y Calle</b>	21
<b>C.P.</b>	97302
<b>Referencia</b>	PUENTE DZITYA
<b>Distritos Federales</b>	DISTRITO IV
<b>Distritos Locales</b>	DISTRITO IV

**Observaciones**

**Tamaño** Ancho: 8 metros, alto: 4 metros

**Tipo Anuncio** CARTELERAS

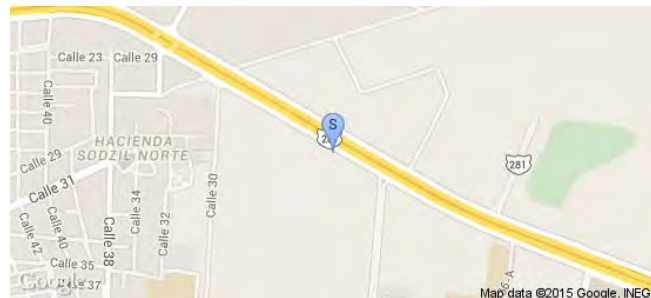



**Sistema Integral de Monitoreo de Espectaculares**
**Reporte de recorrido**

Usuario delta.rodriguez

Id Encuesta: 56362 - Ticket:17296 - Estatus:Autorizado

<b>Período Electoral</b>	CAMPAÑA
<b>Ámbito</b>	Ambos
<b>Partido Político</b>	PARTIDO ACCIÓN NACIONAL
<b>Otro Partido</b>	
<b>Nombre Candidato</b>	OSCAR LOPEZ
<b>Descripción del Cargo</b>	PRESIDENTE MUNICIPAL
<b>Otro Cargo</b>	
<b>Lema / Versión</b>	HAGAMOSLO BIEN

<b>Entidad</b>	YUCATÁN
<b>Municipio</b>	TUNKÁS
<b>Colonia</b>	CENTRO
<b>Calle</b>	33
<b>Número</b>	SN
<b>Entre calle</b>	40
<b>Y Calle</b>	42
<b>C.P.</b>	97540
<b>Referencia</b>	DOMICILIO
<b>Distritos Federales</b>	DISTRITO I
<b>Distritos Locales</b>	DISTRITO XV

**Observaciones**
**Tamaño** Ancho: .5 metros, alto: .5 metros

**Tipo Anuncio** MANTAS

**Sistema Integral de Monitoreo de Espectaculares**
**Reporte de recorrido**

Usuario delta.rodriguez

Id Encuesta: 56364 - Ticket:17296 - Estatus:Autorizado

<b>Período Electoral</b>	CAMPAÑA
<b>Ámbito</b>	Ambos
<b>Partido Político</b>	PARTIDO ACCIÓN NACIONAL
<b>Otro Partido</b>	
<b>Nombre Candidato</b>	OSCAR LOPEZ
<b>Descripción del Cargo</b>	PRESIDENTE MUNICIPAL
<b>Otro Cargo</b>	
<b>Lema / Versión</b>	HAGAMOSLO BIEN

<b>Entidad</b>	YUCATÁN
<b>Municipio</b>	TUNKÁS
<b>Colonia</b>	CENTRO
<b>Calle</b>	42
<b>Número</b>	SN
<b>Entre calle</b>	33
<b>Y Calle</b>	SN
<b>C.P.</b>	97540
<b>Referencia</b>	DOMICILIO
<b>Distritos Federales</b>	DISTRITO I
<b>Distritos Locales</b>	DISTRITO XV

**Observaciones**
**Tamaño** Ancho: 1.5 metros, alto: 1 metros

**Tipo Anuncio** MANTAS

**Sistema Integral de Monitoreo de Espectaculares**
**Reporte de recorrido**

Usuario delta.rodriguez

Id Encuesta: 56370 - Ticket:17296 - Estatus: Autorizado

<b>Período Electoral</b>	CAMPAÑA
<b>Ámbito</b>	Ambos
<b>Partido Político</b>	PARTIDO ACCIÓN NACIONAL
<b>Otro Partido</b>	
<b>Nombre Candidato</b>	OSCAR LOPEZ
<b>Descripción del Cargo</b>	PRESIDENTE MUNICIPAL
<b>Otro Cargo</b>	
<b>Lema / Versión</b>	POR TI SEGUIREMOS TRABAJANDO

<b>Entidad</b>	YUCATÁN
<b>Municipio</b>	TUNKÁS
<b>Colonia</b>	CENTRO
<b>Calle</b>	SC
<b>Número</b>	SN
<b>Entre calle</b>	SC
<b>Y Calle</b>	SC
<b>C.P.</b>	97540
<b>Referencia</b>	IGLESIA
<b>Distritos Federales</b>	DISTRITO I
<b>Distritos Locales</b>	DISTRITO XV

**Observaciones**
**Tamaño** Ancho: 4 metros, alto: 3 metros

**Tipo Anuncio** MANTAS

Sistema Integral de Monitoreo de Espectaculares

Reporte de recorrido

Usuario erik.farfan

Id Encuesta: 604 - Ticket:148 - Estatus:Autorizado

Período Electoral	CAMPAÑA
Ámbito	Ambos
Partido Político	PARTIDO ACCIÓN NACIONAL
Otro Partido	
Nombre Candidato	MAURICIO VILA
Descripción del Cargo	PRESIDENTE MUNICIPAL
Otro Cargo	
Lema / Versión	MÉRIDA SIGUE ADELANTE

Entidad	YUCATÁN
Municipio	MÉRIDA
Colonia	BENITO JUAREZ NORTE
Calle	54
Número	SIN NUMERO
Entre calle	9
Y Calle	VILLAS LA HACIENDA
C.P.	97119
Referencia	LOTE BALDILLO
Distritos Federales	DISTRITO III
Distritos Locales	DISTRITO III

Observaciones 8 MANTAS DEL MISMO CANDIDATO

Tamaño Ancho: 2 metros, alto: 1.5 metros

Tipo Anuncio MANTAS

