

**Sistema Integral de Monitoreo de Espectaculares**
**Reporte de recorrido**

Usuario cynthia.arreola Fecha Encuesta: 1/23/2016 11:54:35 AM

Id Encuesta: 84303 - Ticket:38783 - Estatus:Autorizado

<b>Período Electoral</b>	APOYO CIUDADANO
<b>Ámbito</b>	Local
<b>Partido Político</b>	ASPIRANTE
<b>Otro Partido</b>	
<b>Nombre Candidato</b>	FELIPE SALAZAR
<b>Descripción del Cargo</b>	PRESIDENTE MUNICIPAL
<b>Otro Cargo</b>	
<b>Lema / Versión</b>	FELIPE SALAZAR ASPIRANTE A CANDIDATO INDEPENDIENTE AL CARGO DE PREDIDENTE MUNICIPAL

<b>Entidad</b>	ZACATECAS
<b>Municipio</b>	JEREZ
<b>Colonia</b>	ZARAGOZA
<b>Calle</b>	ALAMEDA PONIENTE
<b>Número</b>	4 BIS
<b>Entre calle</b>	CAMINO A. JOMULQUILLO
<b>Y Calle</b>	ALAMEDA PONIENTE
<b>C.P.</b>	00000
<b>Referencia</b>	A LADO DE PINTURAS BEREL
<b>Distritos Federales</b>	
<b>Distritos Locales</b>	DISTRITO X

<b>Observaciones</b>	FRENTE AL INMUEBLE DENOMINADO EL MUELLE JEREZANO
----------------------	--

<b>Tamaño</b>	Ancho: 3 metros, alto: 2 metros
---------------	---------------------------------



<b>Tipo Anuncio</b>	MANTAS
---------------------	--------

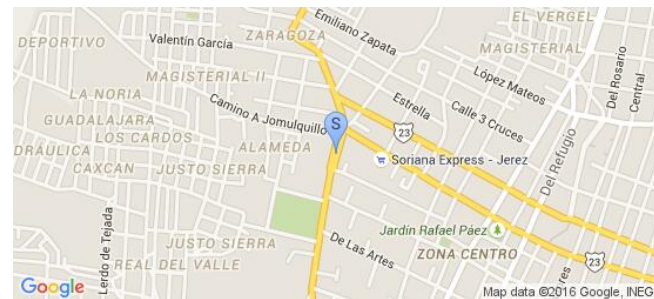

Sistema Integral de Monitoreo de Espectaculares

Reporte de recorrido

Usuario cynthia.arreola Fecha Encuesta: 1/23/2016 12:15:21 PM

Id Encuesta: 84305 - Ticket:38783 - Estatus: Autorizado

<b>Período Electoral</b>	APOYO CIUDADANO
<b>Ámbito</b>	Local
<b>Partido Político</b>	ASPIRANTE
<b>Otro Partido</b>	
<b>Nombre Candidato</b>	FELIPE SALAZAR
<b>Descripción del Cargo</b>	PRESIDENTE MUNICIPAL
<b>Otro Cargo</b>	
<b>Lema / Versión</b>	FELIPE SALAZAR ASPIRANTE A CANDIDATO INDEPENDIENTE AL CARGO DE PRESIDENTE MUNICIPAL

<b>Entidad</b>	ZACATECAS
<b>Municipio</b>	JEREZ
<b>Colonia</b>	ZARAGOZA
<b>Calle</b>	3 DE MAYO
<b>Número</b>	39
<b>Entre calle</b>	FRANCISCO VILLA
<b>Y Calle</b>	PORVENIR
<b>C.P.</b>	99320
<b>Referencia</b>	A UN COSTADO DE FERRETERIA HERNANDEZ
<b>Distritos Federales</b>	
<b>Distritos Locales</b>	DISTRITO X

**Observaciones**

**Tamaño** Ancho: 2 metros, alto: 4 metros

**Tipo Anuncio** MUROS



Sistema Integral de Monitoreo de Espectaculares

Reporte de recorrido

Usuario cynthia.arreola Fecha Encuesta: 1/23/2016 12:32:11 PM

Id Encuesta: 84318 - Ticket:38785 - Estatus:Autorizado

**Período Electoral** APOYO CIUDADANO  
**Ámbito** Local

**Partido Político** ASPIRANTE  
**Otro Partido**  
**Nombre Candidato** FELIPE SALAZAR  
**Descripción del Cargo** PRESIDENTE MUNICIPAL

**Otro Cargo**  
**Lema / Versión** FELIPE SALAZAR ASPIRANTE A CANDIDATO INDEPENDIENTE A CARGO DE PRESIDENTE MUNICIPAL

**Observaciones** A UN COSTADO ESTA UN HOTEL Y FRENTE DE LA TORTILLERIA CID

**Entidad** ZACATECAS  
**Municipio** JEREZ  
**Colonia** FRACCIONAMIENTO GUADALUPE  
**Calle** CONSTITUCIONALISMO  
**Número** 54  
**Entre calle** J. PEREDO FUENTES  
**Y Calle** CONSTITUCIONALISMO  
**C.P.** 99320  
**Referencia** ARRIBA DE UN EXPENDIO DE CORONA

**Distritos Federales**  
**Distritos Locales** DISTRITO X

**Tamaño** Ancho: 1.5 metros, alto: 3.5 metros

**Tipo Anuncio** MANTAS

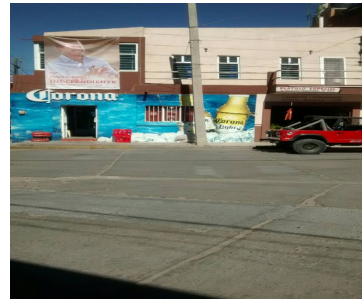
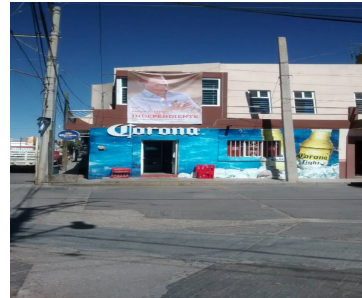

Sistema Integral de Monitoreo de Espectaculares

Reporte de recorrido

Usuario cynthia.arreola Fecha Encuesta: 1/23/2016 1:02:50 PM

Id Encuesta: 84323 - Ticket:38785 - Estatus: Autorizado

<b>Período Electoral</b>	APOYO CIUDADANO
<b>Ámbito</b>	Local
<b>Partido Político</b>	ASPIRANTE
<b>Otro Partido</b>	
<b>Nombre Candidato</b>	FELIPE SALAZAR
<b>Descripción del Cargo</b>	PRESIDENTE MUNICIPAL
<b>Otro Cargo</b>	
<b>Lema / Versión</b>	FELIPE SALAZAR ASPIRANTE A CANDIDATO INDEPENDIENTE AL CARGO DE PRESIDENTE MUNICIPAL DE JEREZ

<b>Entidad</b>	ZACATECAS
<b>Municipio</b>	JEREZ
<b>Colonia</b>	SAN ISIDRO
<b>Calle</b>	MICHOACAN
<b>Número</b>	83
<b>Entre calle</b>	CARRETERA EL CARGADERO
<b>Y Calle</b>	MICHOACAN
<b>C.P.</b>	99323
<b>Referencia</b>	FRENTE A ALEX AUTO BODY ENDEREZADO Y PINTURA
<b>Distritos Federales</b>	
<b>Distritos Locales</b>	DISTRITO X

**Observaciones** POR LAS MEDIDAS YA SE CONSIDERARIA ESPECTACULAR

**Tamaño** Ancho: 7 metros, alto: 1.5 metros

**Tipo Anuncio** MANTAS



Sistema Integral de Monitoreo de Espectaculares

Reporte de recorrido

Usuario cynthia.arreola Fecha Encuesta: 1/23/2016 2:13:15 PM

Id Encuesta: 84330 - Ticket:38786 - Estatus:Autorizado

<b>Período Electoral</b>	APOYO CIUDADANO
<b>Ámbito</b>	Local
<b>Partido Político</b>	ASPIRANTE
<b>Otro Partido</b>	
<b>Nombre Candidato</b>	FELIPE SALAZAR
<b>Descripción del Cargo</b>	PRESIDENTE MUNICIPAL
<b>Otro Cargo</b>	
<b>Lema / Versión</b>	ASPIRANTE A CANDIDATO INDEPENDIENTE FELIPE SALAZAR AL CARGO DE PRESIDENTE MUNICIPAL DE JEREZ

<b>Entidad</b>	ZACATECAS
<b>Municipio</b>	JEREZ
<b>Colonia</b>	SAN FRANCISCO
<b>Calle</b>	BOULEVARD SUAVE PATRIA
<b>Número</b>	.
<b>Entre calle</b>	.
<b>Y Calle</b>	.
<b>C.P.</b>	99340
<b>Referencia</b>	A UN LADO DE LA GASOLINERIA Y FRENTE AL GRAND HOTEL LEO
<b>Distritos Federales</b>	
<b>Distritos Locales</b>	DISTRITO X

**Observaciones** SE ENCUENTRA PUESTO EN ESTRUCTURAS

**Tamaño** Ancho: 32 metros, alto: 3.5 metros

**Tipo Anuncio** MANTAS

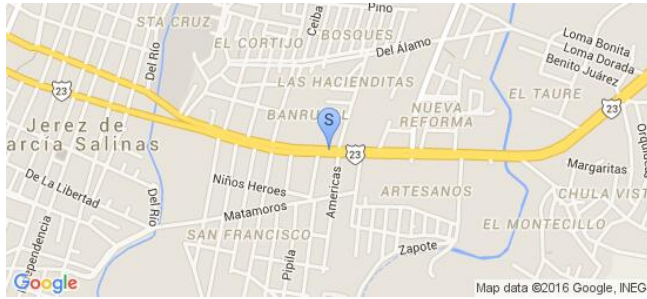

Sistema Integral de Monitoreo de Espectaculares

Reporte de recorrido

Usuario cynthia.arreola Fecha Encuesta: 1/23/2016 2:24:01 PM

Id Encuesta: 84331 - Ticket:38786 - Estatus:Autorizado

<b>Período Electoral</b>	APOYO CIUDADANO
<b>Ámbito</b>	Local
<b>Partido Político</b>	ASPIRANTE
<b>Otro Partido</b>	
<b>Nombre Candidato</b>	FELIPE SALAZAR
<b>Descripción del Cargo</b>	PRESIDENTE MUNICIPAL
<b>Otro Cargo</b>	
<b>Lema / Versión</b>	FELIPE SALAZAR ASPIRANTE A CANDIDATO INDEPENDIENTE A CARGO DE PRESIDENTE MUNICIPAL DE JEREZ

<b>Entidad</b>	ZACATECAS
<b>Municipio</b>	JEREZ
<b>Colonia</b>	SAN FRANCISCO
<b>Calle</b>	AV SUAVE PATRIA
<b>Número</b>	.
<b>Entre calle</b>	.
<b>Y Calle</b>	.
<b>C.P.</b>	99340
<b>Referencia</b>	FRENTE A COMISION FEDERAL DE ELECTRICIDAD
<b>Distritos Federales</b>	
<b>Distritos Locales</b>	DISTRITO X

**Observaciones** ESTA PUESTO EN LOS BARROTOS DEL NEGOCIO MADERAS Y MOLDURAS J.S.R

**Tamaño** Ancho: 2 metros, alto: 3 metros

**Tipo Anuncio** MANTAS

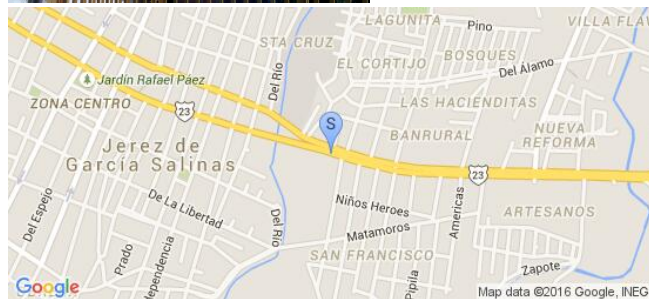
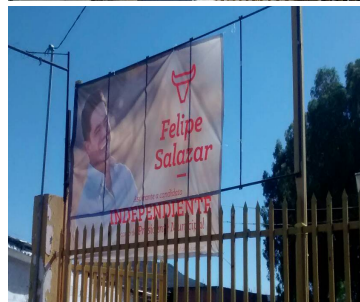
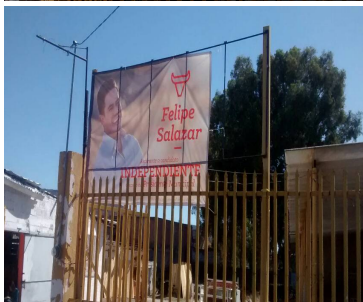
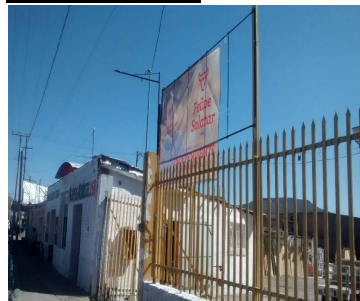

Usuario cynthia.arreola Fecha Encuesta: 1/23/2016 2:41:09 PM

Id Encuesta: 84332 - Ticket:38786 - Estatus:Autorizado

<b>Período Electoral</b>	APOYO CIUDADANO
<b>Ámbito</b>	Local
<b>Partido Político</b>	ASPIRANTE
<b>Otro Partido</b>	
<b>Nombre Candidato</b>	FELIPE SALAZAR
<b>Descripción del Cargo</b>	PRESIDENTE MUNICIPAL
<b>Otro Cargo</b>	
<b>Lema / Versión</b>	FELIPE SALAZAR ASPIRANTE A CANDIDATO INDEPENDIENTE

<b>Entidad</b>	ZACATECAS
<b>Municipio</b>	JEREZ
<b>Colonia</b>	LAGUNITA
<b>Calle</b>	AV SUAVE PATRIA
<b>Número</b>	.
<b>Entre calle</b>	.
<b>Y Calle</b>	.
<b>C.P.</b>	99340
<b>Referencia</b>	A UN COSTADO DEL GRAND HOTEL LEO Y FRENTE A LA GASOLINERA
<b>Distritos Federales</b>	
<b>Distritos Locales</b>	DISTRITO X

**Observaciones**

**Tamaño** Ancho: 1.5 metros, alto: 3 metros

**Tipo Anuncio** MANTAS

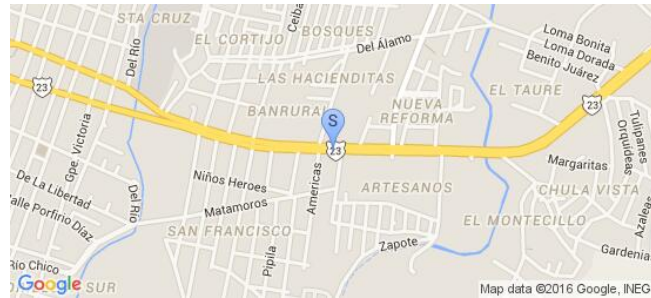

Sistema Integral de Monitoreo de Espectaculares

Reporte de recorrido

Usuario cynthia.arreola Fecha Encuesta: 1/23/2016 3:30:45 PM

Id Encuesta: 84340 - Ticket:38788 - Estatus: Autorizado

<b>Período Electoral</b>	APOYO CIUDADANO
<b>Ámbito</b>	Local
<b>Partido Político</b>	ASPIRANTE
<b>Otro Partido</b>	
<b>Nombre Candidato</b>	FELIPE SALAZAR
<b>Descripción del Cargo</b>	PRESIDENTE MUNICIPAL
<b>Otro Cargo</b>	
<b>Lema / Versión</b>	PUBLICIDAD PARA OBTENER EL APOYO CIUDADANO

<b>Entidad</b>	ZACATECAS
<b>Municipio</b>	JEREZ
<b>Colonia</b>	EL MONTECILLO
<b>Calle</b>	ANACLETO LOPEZ
<b>Número</b>	.
<b>Entre calle</b>	ANACLETO LOPEZ
<b>Y Calle</b>	ROSAS
<b>C.P.</b>	99380
<b>Referencia</b>	A UN COSTADO DE CONAFE ESCUELA PRIMARIA COMUNITARIA JUSTO SIERRA
<b>Distritos Federales</b>	
<b>Distritos Locales</b>	DISTRITO X

**Observaciones**

**Tamaño** Ancho: 9 metros, alto: 3 metros

**Tipo Anuncio** MUROS





## Sistema Integral de Monitoreo de Espectaculares

## Reporte de recorrido

Usuario azucena.moreno Fecha Encuesta: 1/26/2016 2:11:49 PM

Id Encuesta: 84491 - Ticket:38812 - Estatus: Autorizado

<b>Período Electoral</b>	APOYO CIUDADANO
<b>Ámbito</b>	Local
<b>Partido Político</b>	ASPIRANTE
<b>Otro Partido</b>	
<b>Nombre Candidato</b>	GÜERO PINTO
<b>Descripción del Cargo</b>	PRESIDENTE MUNICIPAL
<b>Otro Cargo</b>	ASPIRANTE A CANDIDATO INDEPENDIENTE
<b>Lema / Versión</b>	SOY INDEPENDIENTE GÜERO PINTO

<b>Entidad</b>	ZACATECAS
<b>Municipio</b>	TLALTENANGO DE SÁNCHEZ ROMÁN
<b>Colonia</b>	CENTRO
<b>Calle</b>	MARIANO MATAMOROS
<b>Número</b>	SIN NUMERO
<b>Entre calle</b>	ADOLFO LOPEZ MATEOS
<b>Y Calle</b>	JOSE MARIA PINO SUAREZ
<b>C.P.</b>	99700
<b>Referencia</b>	A UN COSTADO DE CASA AZUL EN CONTRA ESQUINA DEBUN DEPOSITO DE CORONA
<b>Distritos Federales</b>	
<b>Distritos Locales</b>	DISTRITO XIV

**Observaciones** FRENTE A UNA MARMOLERIA

**Tamaño** Ancho: 3 metros, alto: 3 metros

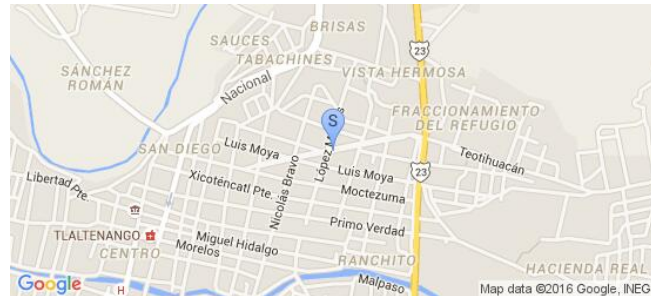
**Tipo Anuncio** MUROS

**Sistema Integral de Monitoreo de Espectaculares**
**Reporte de recorrido**

Usuario azucena.moreno Fecha Encuesta: 1/26/2016 2:27:33 PM

Id Encuesta: 84492 - Ticket:38812 - Estatus: Autorizado

<b>Período Electoral</b>	APOYO CIUDADANO
<b>Ámbito</b>	Local
<b>Partido Político</b>	ASPIRANTE
<b>Otro Partido</b>	
<b>Nombre Candidato</b>	GÜERO PINTO
<b>Descripción del Cargo</b>	PRESIDENTE MUNICIPAL
<b>Otro Cargo</b>	ASPIRANTE A CANDIDATO INDEPENDIENTE
<b>Lema / Versión</b>	SOY INDEPENDIENTE

<b>Entidad</b>	ZACATECAS
<b>Municipio</b>	TLALTENANGO DE SÁNCHEZ ROMÁN
<b>Colonia</b>	CENTRO
<b>Calle</b>	MARIANO MATAMOROS
<b>Número</b>	SIN NUMERO
<b>Entre calle</b>	ADOLFO LOPEZ MATEOS
<b>Y Calle</b>	JOSE MARIA PINO SUAREZ
<b>C.P.</b>	99700
<b>Referencia</b>	EN CONTRA ESQUINA DE UN MODELORAMA
<b>Distritos Federales</b>	
<b>Distritos Locales</b>	DISTRITO XIV

**Observaciones** EN LA ESQUINA MARIANO MATAMOROS

**Tamaño** Ancho: 5 metros, alto: 3 metros

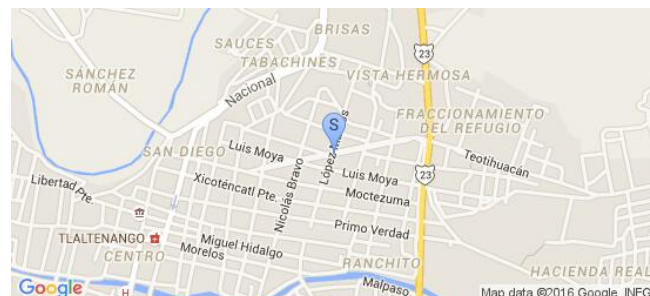
**Tipo Anuncio** MUROS

**Sistema Integral de Monitoreo de Espectaculares**
**Reporte de recorrido**

Usuario azucena.moreno Fecha Encuesta: 1/26/2016 2:33:08 PM

Id Encuesta: 84493 - Ticket:38812 - Estatus: Autorizado

**Período Electoral** APOYO CIUDADANO  
**Ámbito** Local

**Partido Político** ASPIRANTE

**Otro Partido**
**Nombre Candidato** GÜERO PINTO

**Descripción del Cargo** PRESIDENTE MUNICIPAL

**Otro Cargo** ASPIRANTE A CANDIDATO INDEPENDIENTE

**Lema / Versión** SOY INDEPENDIENTE

**Observaciones** EN ESQUINA

**Tamaño** Ancho: 5 metros, alto: 2 metros

**Entidad** ZACATECAS  
**Municipio** TLALTENANGO DE SÁNCHEZ ROMÁN  
**Colonia** CENTRO  
**Calle** ADOLFO LOPEZ MATEOS  
**Número** SIN NUMERO  
**Entre calle** MARIANO MATAMOROS  
**Y Calle** ADOLFO LOPEZ MATEOS  
**C.P.** 99700  
**Referencia** EN CONTRA ESQUINA DE UN MODELORAMA  
**Distritos Federales**  
**Distritos Locales** DISTRITO XIV

**Tipo Anuncio** MUROS

**Sistema Integral de Monitoreo de Espectaculares**
**Reporte de recorrido**

Usuario azucena.moreno Fecha Encuesta: 1/26/2016 2:42:59 PM

Id Encuesta: 84495 - Ticket:38812 - Estatus:Autorizado

**Período Electoral** APOYO CIUDADANO  
**Ámbito** Local

**Partido Político** ASPIRANTE  
**Otro Partido**  
**Nombre Candidato** GÜERO PINTO  
**Descripción del Cargo** PRESIDENTE MUNICIPAL  
**Otro Cargo** ASPIRANTE A CANDIDATO INDEPENDIENTE  
**Lema / Versión** SOY INDEPENDIENTE GUERO PINTO

**Entidad** ZACATECAS  
**Municipio** TLALTENANGO DE SÁNCHEZ ROMÁN  
**Colonia** CENTRO  
**Calle** MARIANO MATAMOROS  
**Número** SIN NÚMERO  
**Entre calle** MANUEL ÁVILA CAMACHO  
**Y Calle** EMILIANO ZAPATA  
**C.P.** 99700  
**Referencia** A UN COSTADO DE UN PUENTE VIAL  
**Distritos Federales**  
**Distritos Locales** DISTRITO XIV

**Observaciones** FRENTE A UN NEGOCIO DE ABARROTÉS

**Tamaño** Ancho: 6 metros, alto: 3 metros

**Tipo Anuncio** MUROS

Sistema Integral de Monitoreo de Espectaculares

Reporte de recorrido

Usuario azucena.moreno Fecha Encuesta: 1/26/2016 3:12:59 PM

Id Encuesta: 84500 - Ticket:38812 - Estatus: Autorizado

<b>Período Electoral</b>	APOYO CIUDADANO
<b>Ámbito</b>	Local
<b>Partido Político</b>	ASPIRANTE
<b>Otro Partido</b>	
<b>Nombre Candidato</b>	GÜERO PINTO
<b>Descripción del Cargo</b>	PRESIDENTE MUNICIPAL
<b>Otro Cargo</b>	ASPIRANTE A CANDIDATO INDEPENDIENTE
<b>Lema / Versión</b>	SOY INDEPENDIENTE GUERO PINTO

<b>Entidad</b>	ZACATECAS
<b>Municipio</b>	TLALTENANGO DE SÁNCHEZ ROMÁN
<b>Colonia</b>	CENTRO
<b>Calle</b>	TEOTIHUACAN
<b>Número</b>	SIN NUMERO
<b>Entre calle</b>	X
<b>Y Calle</b>	X
<b>C.P.</b>	99700
<b>Referencia</b>	FRENTE A UN CENTRO DE TERAPIA DE DISCAPACITADOS
<b>Distritos Federales</b>	
<b>Distritos Locales</b>	DISTRITO XIV

**Observaciones** RUMBO A SANTO SANTIAGO

**Tamaño** Ancho: 6 metros, alto: 2.5 metros

**Tipo Anuncio** MUROS



**Sistema Integral de Monitoreo de Espectaculares**
**Reporte de recorrido**

Usuario azucena.moreno Fecha Encuesta: 1/26/2016 3:19:44 PM

Id Encuesta: 84582 - Ticket:38829 - Estatus:Autorizado

**Período Electoral** APOYO CIUDADANO  
**Ámbito** Local

**Partido Político** ASPIRANTE  
**Otro Partido**  
**Nombre Candidato** GÜERO PINTO  
**Descripción del Cargo** PRESIDENTE MUNICIPAL  
**Otro Cargo** ASPIRANTE A CANDIDATO INDEPENDIENTE  
**Lema / Versión** SOY INDEPENDIENTE GUERO PINTO

**Entidad** ZACATECAS  
**Municipio** TLALTENANGO DE SÁNCHEZ ROMÁN  
**Colonia** CENTRO  
**Calle** TEOTIHUACAN  
**Número** SIN NÚMERO  
**Entre calle** SANTA TERESA  
**Y Calle** X  
**C.P.** 99700  
**Referencia** FRENTE DEL CENTRO DE TERAPIA PARA DISCAPACITADOS  
**Distritos Federales**  
**Distritos Locales** DISTRITO XIV

**Observaciones** CARRETERA RUMBO A SANTO SANTIAGO

**Tamaño** Ancho: 6 metros, alto: 2.5 metros

**Tipo Anuncio** MUROS

Sistema Integral de Monitoreo de Espectaculares

Reporte de recorrido

Usuario anaisabel.gonzalez Fecha Encuesta: 2/8/2016 12:16:25 PM

Id Encuesta: 85545 - Ticket:39040 - Estatus: Autorizado

**Período Electoral** APOYO CIUDADANO  
**Ámbito** Local

**Partido Político** ASPIRANTE  
**Otro Partido** X  
**Nombre Candidato** PANCHO BAÑUELOS  
**Descripción del Cargo** PRESIDENTE MUNICIPAL  
**Otro Cargo** ASPIRANTE A CANDIDATO INDEPENDIENTE  
**Lema / Versión** IDEAS NUEVAS CON GENTE NUEVA

**Observaciones** X

**Entidad** ZACATECAS  
**Municipio** VALPARAÍSO  
**Colonia** CENTRO  
**Calle** LIBRAMIENTO TRÁNSITO PESADO  
**Número** X  
**Entre calle** CONFEDERACIÓN NACIONAL CAMPESINA  
**Y Calle** X  
**C.P.** 99250  
**Referencia** A UN COSTADO DEL RINCÓN DE LA LUNA  
**Distritos Federales**  
**Distritos Locales** DISTRITO VII

**Tamaño** Ancho: 5 metros, alto: 2 metros



**Tipo Anuncio** MANTAS



Sistema Integral de Monitoreo de Espectaculares

Reporte de recorrido

Usuario anaisabel.gonzalez Fecha Encuesta: 2/8/2016 12:25:33 PM

Id Encuesta: 85546 - Ticket:39040 - Estatus: Autorizado

**Período Electoral** APOYO CIUDADANO  
**Ámbito** Local

**Partido Político** ASPIRANTE  
**Otro Partido** X  
**Nombre Candidato** PANCHO BAÑUELOS  
**Descripción del Cargo** PRESIDENTE MUNICIPAL  
**Otro Cargo** ASPIRANTE A CANDIDATO INDEPENDIENTE  
**Lema / Versión** IDEAS NUEVAS CON GENTE NUEVA

**Entidad** ZACATECAS  
**Municipio** VALPARAÍSO  
**Colonia** CENTRO  
**Calle** LIBRAMIENTO TRÁNSITO PESADO  
**Número** X  
**Entre calle** GÓMEZ FARÍAS  
**Y Calle** GONZALEZ ORTEGA  
**C.P.** 99250  
**Referencia** A UN COSTADO DEL MERCADO  
**Distritos Federales**  
**Distritos Locales** DISTRITO VII

**Observaciones**

**Tamaño** Ancho: 4 metros, alto: 2 metros



**Tipo Anuncio** MANTAS





Sistema Integral de Monitoreo de Espectaculares

Reporte de recorrido

Usuario anaisabel.gonzalez Fecha Encuesta: 2/8/2016 12:41:17 PM

Id Encuesta: 85548 - Ticket:39040 - Estatus: Autorizado

<b>Período Electoral</b>	APOYO CIUDADANO
<b>Ámbito</b>	Local
<b>Partido Político</b>	ASPIRANTE
<b>Otro Partido</b>	X
<b>Nombre Candidato</b>	PANCHO BAÑUELOS
<b>Descripción del Cargo</b>	PRESIDENTE MUNICIPAL
<b>Otro Cargo</b>	ASPIRANTE A CANDIDATO INDEPENDIENTE
<b>Lema / Versión</b>	IDEAS NUEVAS CON GENTE NUEVA

<b>Entidad</b>	ZACATECAS
<b>Municipio</b>	VALPARAÍSO
<b>Colonia</b>	CENTRO
<b>Calle</b>	LIBRAMIENTO TRÁNSITO PESADO
<b>Número</b>	X
<b>Entre calle</b>	X
<b>Y Calle</b>	X
<b>C.P.</b>	99250
<b>Referencia</b>	A 500 METROS DE LA GASOLINERA
<b>Distritos Federales</b>	
<b>Distritos Locales</b>	DISTRITO VII

**Observaciones**

**Tamaño** Ancho: 7 metros, alto: 3 metros



**Tipo Anuncio** MANTAS



Sistema Integral de Monitoreo de Espectaculares

Reporte de recorrido

Usuario anaisabel.gonzalez Fecha Encuesta: 2/8/2016 12:51:48 PM

Id Encuesta: 85550 - Ticket:39040 - Estatus:Autorizado

**Período Electoral** APOYO CIUDADANO  
**Ámbito** Local

**Partido Político** ASPIRANTE  
**Otro Partido** X  
**Nombre Candidato** PANCHO BAÑUELOS  
**Descripción del Cargo** PRESIDENTE MUNICIPAL  
**Otro Cargo** ASPIRANTE A CANDIDATO INDEPENDIENTE  
**Lema / Versión** NUEVAS IDEAS CON GENTE NUEVA

**Observaciones**

**Tamaño** Ancho: 7 metros, alto: 3 metros



**Entidad** ZACATECAS  
**Municipio** VALPARAÍSO  
**Colonia** CENTRO  
**Calle** LIBRAMIENTO TRÁNSITO PESADO  
**Número** X  
**Entre calle** X  
**Y Calle** X  
**C.P.** 99250  
**Referencia** FRENTE AL AUTOLAVADO BOCHO  
**Distritos Federales**  
**Distritos Locales** DISTRITO VII

**Tipo Anuncio** MANTAS



**Sistema Integral de Monitoreo de Espectaculares**
**Reporte de recorrido**

Usuario anaisabel.gonzalez Fecha Encuesta: 2/8/2016 1:17:03 PM

Id Encuesta: 85553 - Ticket:39040 - Estatus:Autorizado

**Período Electoral** APOYO CIUDADANO  
**Ámbito** Local

**Partido Político** ASPIRANTE  
**Otro Partido** X  
**Nombre Candidato** PANCHO BAÑUELOS  
**Descripción del Cargo** PRESIDENTE MUNICIPAL  
**Otro Cargo** ASPIRANTE A CANDIDATO INDEPENDIENTE  
**Lema / Versión** IDEAS NUEVAS CON GENTE NUEVA

**Observaciones**

**Tamaño** Ancho: 3 metros, alto: 5 metros



**Entidad** ZACATECAS  
**Municipio** VALPARAÍSO  
**Colonia** CENTRO  
**Calle** CALZADA DE LOS MÁRTIRES  
**Número** X  
**Entre calle** GONZALEZ ORTEGA  
**Y Calle** X  
**C.P.** 99250  
**Referencia** A 50 METROS DE LA PLAZA PRINCIPAL  
**Distritos Federales**  
**Distritos Locales** DISTRITO VII

**Tipo Anuncio** MANTAS



Sistema Integral de Monitoreo de Espectaculares

Reporte de recorrido

Usuario anaisabel.gonzalez Fecha Encuesta: 2/8/2016 1:40:12 PM

Id Encuesta: 85607 - Ticket:39048 - Estatus: Autorizado

**Período Electoral** APOYO CIUDADANO  
**Ámbito** Local

**Partido Político** ASPIRANTE  
**Otro Partido** X  
**Nombre Candidato** PANCHO BAÑUELOS  
**Descripción del Cargo** PRESIDENTE MUNICIPAL  
**Otro Cargo** ASPIRANTE A CANDIDATO INDEPENDIENTE  
**Lema / Versión** GENTE NUEVA CON IDEAS NUEVAS

**Entidad** ZACATECAS  
**Municipio** VALPARAÍSO  
**Colonia** CENTRO  
**Calle** MORELOS  
**Número** X  
**Entre calle** 5 DE MAYO  
**Y Calle** X  
**C.P.** 99250  
**Referencia** A 50 METROS DE LA PLAZA PRINCIPAL  
**Distritos Federales**  
**Distritos Locales** DISTRITO VII

**Observaciones**

**Tamaño** Ancho: 2 metros, alto: 6 metros

**Tipo Anuncio** MANTAS



Sistema Integral de Monitoreo de Espectaculares

Reporte de recorrido

Usuario anaisabel.gonzalez Fecha Encuesta: 2/8/2016 2:34:19 PM

Id Encuesta: 85611 - Ticket:39048 - Estatus:Autorizado

**Período Electoral** APOYO CIUDADANO  
**Ámbito** Local

**Partido Político** ASPIRANTE  
**Otro Partido** X  
**Nombre Candidato** PANCHO BAÑUELOS  
**Descripción del Cargo** PRESIDENTE MUNICIPAL  
**Otro Cargo** ASPIRANTE A CANDIDATO INDEPENDIENTE  
**Lema / Versión** IDEAS NUEVAS CON GENTE NUEVA

**Entidad** ZACATECAS  
**Municipio** VALPARAÍSO  
**Colonia** CENTRO  
**Calle** ARROLLO ATOTONILCO  
**Número** X  
**Entre calle** ALAMEDA  
**Y Calle** LIBRAMIENTO TRANSITO PESADO  
**C.P.** 99215  
**Referencia** EN FRENTE DE MARISCOS LA PERLA  
**Distritos Federales**  
**Distritos Locales** DISTRITO VII

**Observaciones**

**Tamaño** Ancho: 6 metros, alto: 4 metros

**Tipo Anuncio** MANTAS



Sistema Integral de Monitoreo de Espectaculares

Reporte de recorrido

Usuario anaisabel.gonzalez Fecha Encuesta: 2/8/2016 2:42:04 PM

Id Encuesta: 85612 - Ticket:39048 - Estatus:Autorizado

<b>Período Electoral</b>	APOYO CIUDADANO
<b>Ámbito</b>	Local
<b>Partido Político</b>	ASPIRANTE
<b>Otro Partido</b>	X
<b>Nombre Candidato</b>	PANCHO BAÑUELOS
<b>Descripción del Cargo</b>	PRESIDENTE MUNICIPAL
<b>Otro Cargo</b>	ASPIRANTE A CANDIDATO INDEPENDIENTE
<b>Lema / Versión</b>	IDEAS NUEVAS CON GENTE NUEVA

<b>Entidad</b>	ZACATECAS
<b>Municipio</b>	VALPARAÍSO
<b>Colonia</b>	CENTRO
<b>Calle</b>	ALAMEDA
<b>Número</b>	X
<b>Entre calle</b>	X
<b>Y Calle</b>	X
<b>C.P.</b>	99250
<b>Referencia</b>	DEBAJO DE AUTOBUSES ZACATECANOS TOURS
<b>Distritos Federales</b>	
<b>Distritos Locales</b>	DISTRITO VII

**Observaciones**

**Tamaño** Ancho: 6 metros, alto: 3 metros



**Tipo Anuncio** MANTAS

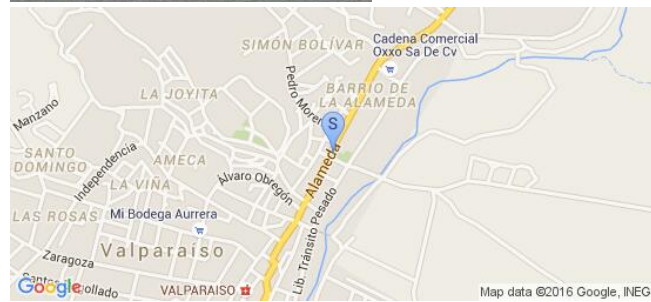

**Sistema Integral de Monitoreo de Espectaculares**
**Reporte de recorrido**

Usuario anaisabel.gonzalez Fecha Encuesta: 2/8/2016 3:05:42 PM

Id Encuesta: 85615 - Ticket:39049 - Estatus: Autorizado

**Período Electoral** APOYO CIUDADANO  
**Ámbito** Local

**Partido Político** ASPIRANTE  
**Otro Partido** X  
**Nombre Candidato** PANCHO BAÑUELOS  
**Descripción del Cargo** PRESIDENTE MUNICIPAL  
**Otro Cargo** ASPIRANTE A CANDIDATO INDEPENDIENTE  
**Lema / Versión** IDEAS NUEVAS CON GENTE NUEVA

**Observaciones**

**Tamaño** Ancho: 6 metros, alto: 4 metros



**Entidad** ZACATECAS  
**Municipio** VALPARAÍSO  
**Colonia** CENTRO  
**Calle** SALIDA A FRESNILLO  
**Número** X  
**Entre calle** X  
**Y Calle** X  
**C.P.** 99250  
**Referencia** FRENTE A RESTAURANTE CIELITO LINDO  
**Distritos Federales**  
**Distritos Locales** DISTRITO VII

**Tipo Anuncio** PANORÁMICOS



Sistema Integral de Monitoreo de Espectaculares

Reporte de recorrido

Usuario cynthia.arreola Fecha Encuesta: 1/25/2016 11:03:48 AM

Id Encuesta: 84348 - Ticket:38789 - Estatus: Autorizado

<b>Período Electoral</b>	PRECAMPAÑA
<b>Ámbito</b>	Local
<b>Partido Político</b>	COALICIÓN PAN-PRD
<b>Otro Partido</b>	.
<b>Nombre Candidato</b>	RAYMUNDO MORENO
<b>Descripción del Cargo</b>	PRESIDENTE MUNICIPAL
<b>Otro Cargo</b>	
<b>Lema / Versión</b>	ORGULLO ZACATECAS

<b>Entidad</b>	ZACATECAS
<b>Municipio</b>	ZACATECAS
<b>Colonia</b>	TAHONA
<b>Calle</b>	AV. GARCIA SALINAS
<b>Número</b>	.
<b>Entre calle</b>	AV. GARCIA SALINAS
<b>Y Calle</b>	BLVD. ADOLFO LOPEZ MATEOS
<b>C.P.</b>	98064
<b>Referencia</b>	FRENTE A SAMS
<b>Distritos Federales</b>	
<b>Distritos Locales</b>	DISTRITO III

**Observaciones** A UN COSTADO DE STARBUCKS

**Tamaño** Ancho: 4 metros, alto: 6 metros

**Tipo Anuncio** MUEBLES URBANOS DE PUBLICIDAD

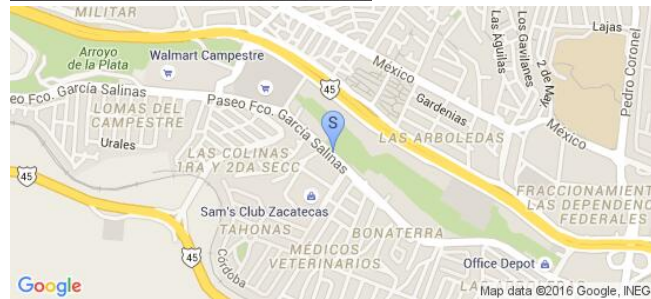



Sistema Integral de Monitoreo de Espectaculares

Reporte de recorrido

Usuario cynthia.arreola Fecha Encuesta: 1/25/2016 11:11:21 AM

Id Encuesta: 84349 - Ticket:38789 - Estatus: Autorizado

<b>Período Electoral</b>	PRECAMPAÑA
<b>Ámbito</b>	Local
<b>Partido Político</b>	COALICIÓN PAN-PRD
<b>Otro Partido</b>	.
<b>Nombre Candidato</b>	RAYMUNDO MORENO
<b>Descripción del Cargo</b>	PRESIDENTE MUNICIPAL
<b>Otro Cargo</b>	
<b>Lema / Versión</b>	ORGULLO ZACATECAS

<b>Entidad</b>	ZACATECAS
<b>Municipio</b>	ZACATECAS
<b>Colonia</b>	LAS COLINAS
<b>Calle</b>	AV GARCIA SALINAS
<b>Número</b>	204
<b>Entre calle</b>	AV. GARCIA SALINAS
<b>Y Calle</b>	PRIVADA DE LA CAÑADA
<b>C.P.</b>	98064
<b>Referencia</b>	FRENTE AL BANCO SCOTIABANK
<b>Distritos Federales</b>	
<b>Distritos Locales</b>	DISTRITO III

**Observaciones** A UN COSTADO DE PRESNO LABORATORIOS

**Tamaño** Ancho: 3 metros, alto: 1.5 metros

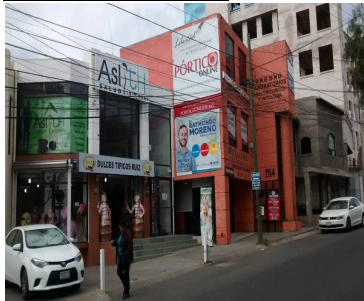

**Tipo Anuncio** MANTAS

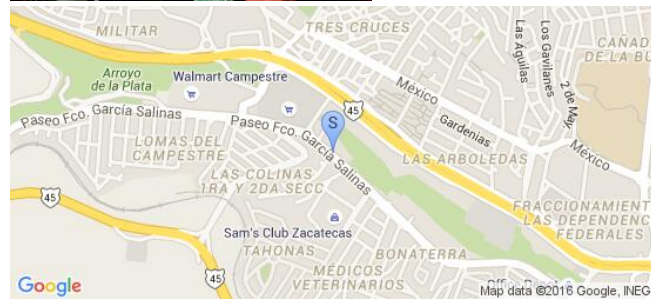

**Sistema Integral de Monitoreo de Espectaculares**
**Reporte de recorrido**

Usuario cynthia.arreola Fecha Encuesta: 1/25/2016 11:16:14 AM

Id Encuesta: 84350 - Ticket:38789 - Estatus:Autorizado

<b>Período Electoral</b>	PRECAMPAÑA
<b>Ámbito</b>	Local
<b>Partido Político</b>	COALICIÓN PAN-PRD
<b>Otro Partido</b>	.
<b>Nombre Candidato</b>	RAYMUNDO MORENO
<b>Descripción del Cargo</b>	PRESIDENTE MUNICIPAL
<b>Otro Cargo</b>	
<b>Lema / Versión</b>	ORGULLO ZACATECAS
<b>Observaciones</b>	FRENTE A PLAZA DIAMANTE

<b>Entidad</b>	ZACATECAS
<b>Municipio</b>	ZACATECAS
<b>Colonia</b>	LAS COLINAS
<b>Calle</b>	AV. GARCIA SALINAS
<b>Número</b>	202
<b>Entre calle</b>	AV. GARCIA SALINAS
<b>Y Calle</b>	ROBERTO ROBLES MORALES
<b>C.P.</b>	98064
<b>Referencia</b>	A UN COSTADO DE CARLS JR
<b>Distritos Federales</b>	
<b>Distritos Locales</b>	DISTRITO III

**Tamaño** Ancho: 8 metros, alto: 5 metros

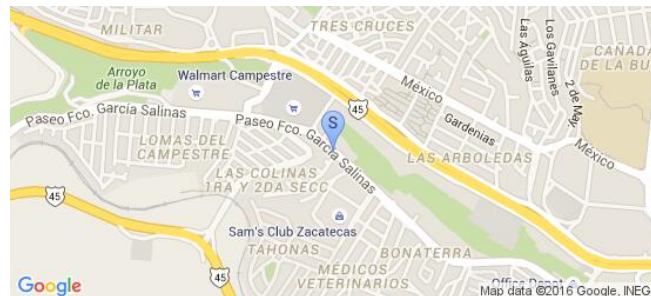
**Tipo Anuncio** PANORÁMICOS

Sistema Integral de Monitoreo de Espectaculares

Reporte de recorrido

Usuario cynthia.arreola Fecha Encuesta: 1/25/2016 11:48:41 AM

Id Encuesta: 84354 - Ticket:38789 - Estatus:Autorizado

Período Electoral	PRECAMPAÑA
Ámbito	Local
Partido Político	COALICIÓN PAN-PRD
Otro Partido	
Nombre Candidato	RAFA FLORES
Descripción del Cargo	GOBERNADOR
Otro Cargo	
Lema / Versión	SERVIR A ZACATECAS

Entidad	ZACATECAS
Municipio	ZACATECAS
Colonia	LOMAS DEL CAMPESTRE
Calle	AV. GARCIA SALINAS
Número	SIN NÚMERO
Entre calle	PARQUE ARROYO DE LA PLATA
Y Calle	APENINOS
C.P.	98098
Referencia	FRENTE AL OXXO
Distritos Federales	
Distritos Locales	DISTRITO III

Observaciones

Tamaño Ancho: 7 metros, alto: 3 metros

Tipo Anuncio MUROS



Sistema Integral de Monitoreo de Espectaculares

Reporte de recorrido

Usuario cynthia.arreola Fecha Encuesta: 1/25/2016 11:55:41 AM

Id Encuesta: 84356 - Ticket:38789 - Estatus:Autorizado

<b>Período Electoral</b>	PRECAMPAÑA
<b>Ámbito</b>	Local
<b>Partido Político</b>	COALICIÓN PAN-PRD
<b>Otro Partido</b>	
<b>Nombre Candidato</b>	RAFA FLORES
<b>Descripción del Cargo</b>	GOBERNADOR
<b>Otro Cargo</b>	
<b>Lema / Versión</b>	SERVIR A ZACATECAS

<b>Entidad</b>	ZACATECAS
<b>Municipio</b>	ZACATECAS
<b>Colonia</b>	LOMAS DEL CAMPESTRE
<b>Calle</b>	PARQUE ARROYO DE LA PLATA
<b>Número</b>	SIN NUMERO
<b>Entre calle</b>	BLVD. JOSE LOPEZ PORTILLO
<b>Y Calle</b>	APALACHES
<b>C.P.</b>	98098
<b>Referencia</b>	FRENTE A LA ENTRADA AL PARQUE
<b>Distritos Federales</b>	
<b>Distritos Locales</b>	DISTRITO III

**Observaciones**

**Tamaño** Ancho: 10 metros, alto: 4 metros

**Tipo Anuncio** MUROS



Sistema Integral de Monitoreo de Espectaculares

Reporte de recorrido

Usuario cynthia.arreola Fecha Encuesta: 1/25/2016 12:09:38 PM

Id Encuesta: 84358 - Ticket:38790 - Estatus: Autorizado

<b>Período Electoral</b>	PRECAMPAÑA
<b>Ámbito</b>	Local
<b>Partido Político</b>	COALICIÓN PAN-PRD
<b>Otro Partido</b>	.
<b>Nombre Candidato</b>	RAYMUNDO MORENO
<b>Descripción del Cargo</b>	PRESIDENTE MUNICIPAL
<b>Otro Cargo</b>	
<b>Lema / Versión</b>	ORGULLO ZACATECAS

<b>Entidad</b>	ZACATECAS
<b>Municipio</b>	ZACATECAS
<b>Colonia</b>	ALMA OBRERA TERCERA SECCION
<b>Calle</b>	AV. OBRERO MUNDIAL
<b>Número</b>	707
<b>Entre calle</b>	FIDEL VELASQUEZ
<b>Y Calle</b>	CALLE LIMON
<b>C.P.</b>	98090
<b>Referencia</b>	FRENTE A PRIMARIA ALMA OBRERA
<b>Distritos Federales</b>	
<b>Distritos Locales</b>	DISTRITO III

**Observaciones**

**Tamaño** Ancho: 10 metros, alto: 5 metros

**Tipo Anuncio** PANORÁMICOS

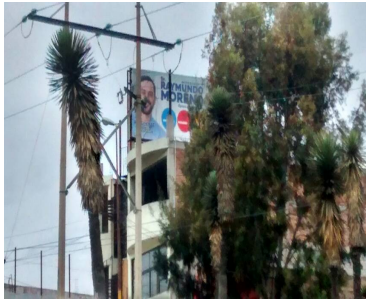

Sistema Integral de Monitoreo de Espectaculares

Reporte de recorrido

Usuario cynthia.arreola Fecha Encuesta: 1/25/2016 12:20:33 PM

Id Encuesta: 84359 - Ticket:38790 - Estatus:Autorizado

<b>Período Electoral</b>	PRECAMPAÑA
<b>Ámbito</b>	Local
<b>Partido Político</b>	COALICIÓN PAN-PRD
<b>Otro Partido</b>	.
<b>Nombre Candidato</b>	RAYMUNDO MORENO
<b>Descripción del Cargo</b>	PRESIDENTE MUNICIPAL
<b>Otro Cargo</b>	
<b>Lema / Versión</b>	ORGULLO ZACATECAS

<b>Entidad</b>	ZACATECAS
<b>Municipio</b>	ZACATECAS
<b>Colonia</b>	ALMA OBRERA TERCERA SECCION
<b>Calle</b>	FIDEL VELAZQUEZ
<b>Número</b>	210
<b>Entre calle</b>	OBRERO MUNDIAL
<b>Y Calle</b>	FIDEL VELASQUEZ
<b>C.P.</b>	98090
<b>Referencia</b>	A UN COSTADO DE ESCUELA PRIMAROA ALMA OBRERA
<b>Distritos Federales</b>	
<b>Distritos Locales</b>	DISTRITO III

<b>Observaciones</b>	EN LA ESQUINA HAY UNA FARMACIA SIMILARES
----------------------	--

<b>Tamaño</b>	Ancho: 10 metros, alto: 5 metros
---------------	----------------------------------

<b>Tipo Anuncio</b>	PANORÁMICOS
---------------------	-------------

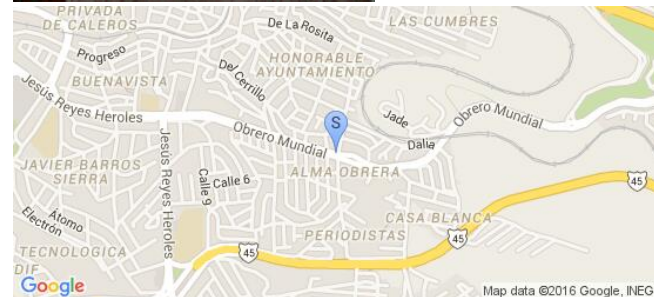

Sistema Integral de Monitoreo de Espectaculares

Reporte de recorrido

Usuario cynthia.arreola Fecha Encuesta: 1/25/2016 12:52:38 PM

Id Encuesta: 84363 - Ticket:38790 - Estatus: Autorizado

<b>Período Electoral</b>	PRECAMPAÑA
<b>Ámbito</b>	Local
<b>Partido Político</b>	COALICIÓN PAN-PRD
<b>Otro Partido</b>	.
<b>Nombre Candidato</b>	RAYMUNDO MORENO
<b>Descripción del Cargo</b>	PRESIDENTE MUNICIPAL
<b>Otro Cargo</b>	
<b>Lema / Versión</b>	ORGULLO ZACATECAS

<b>Entidad</b>	ZACATECAS
<b>Municipio</b>	ZACATECAS
<b>Colonia</b>	FRACC. LOMAS DEL LAGO
<b>Calle</b>	AV. LUIS MOYA
<b>Número</b>	SIN NUMERO
<b>Entre calle</b>	AV. DEL PROGRESO
<b>Y Calle</b>	AV. LUIS MOYA
<b>C.P.</b>	98085
<b>Referencia</b>	A UN COSTADO DE AUTO ZONE
<b>Distritos Federales</b>	
<b>Distritos Locales</b>	DISTRITO III

**Observaciones**

**Tamaño** Ancho: 15 metros, alto: 3 metros



**Tipo Anuncio** MANTAS

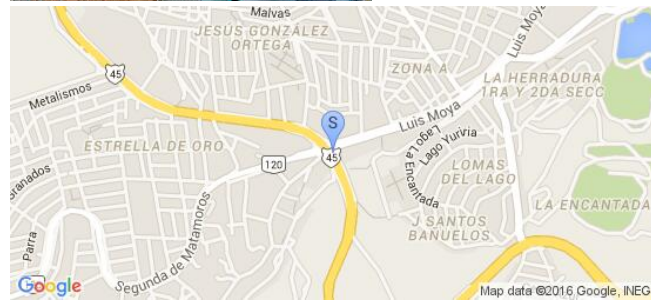

Sistema Integral de Monitoreo de Espectaculares

Reporte de recorrido

Usuario cynthia.arreola Fecha Encuesta: 1/25/2016 12:57:40 PM

Id Encuesta: 84364 - Ticket:38790 - Estatus: Autorizado

<b>Período Electoral</b>	PRECAMPAÑA
<b>Ámbito</b>	Local
<b>Partido Político</b>	COALICIÓN PAN-PRD
<b>Otro Partido</b>	
<b>Nombre Candidato</b>	RAFA FLORES
<b>Descripción del Cargo</b>	GOBERNADOR
<b>Otro Cargo</b>	
<b>Lema / Versión</b>	SERVIR A ZACATECAS

<b>Entidad</b>	ZACATECAS
<b>Municipio</b>	ZACATECAS
<b>Colonia</b>	ESTRELLAS DE ORO
<b>Calle</b>	LIBRAMIENTO TRANSITO PESADO
<b>Número</b>	SIN NÚMERO
<b>Entre calle</b>	AV. DEL PROGRESO
<b>Y Calle</b>	DEL PUEBLO
<b>C.P.</b>	98087
<b>Referencia</b>	A UN COSTADO DE LLANTERA AGUASCALIENTES BRIDGESTONE
<b>Distritos Federales</b>	
<b>Distritos Locales</b>	DISTRITO III

**Observaciones**

**Tamaño** Ancho: 15 metros, alto: 10 metros



**Tipo Anuncio** PANORÁMICOS





Sistema Integral de Monitoreo de Espectaculares

Reporte de recorrido

Usuario cynthia.arreola Fecha Encuesta: 1/25/2016 1:03:46 PM

Id Encuesta: 84365 - Ticket:38790 - Estatus: Autorizado

<b>Período Electoral</b>	PRECAMPAÑA
<b>Ámbito</b>	Local
<b>Partido Político</b>	COALICIÓN PAN-PRD
<b>Otro Partido</b>	.
<b>Nombre Candidato</b>	RAYMUNDO MORENO
<b>Descripción del Cargo</b>	PRESIDENTE MUNICIPAL
<b>Otro Cargo</b>	.
<b>Lema / Versión</b>	.

<b>Entidad</b>	ZACATECAS
<b>Municipio</b>	ZACATECAS
<b>Colonia</b>	FRACC. ISSSTE
<b>Calle</b>	HEROES DE LA REFORMA
<b>Número</b>	415
<b>Entre calle</b>	LIBRAMIENTO TRANSITO PESADO
<b>Y Calle</b>	.
<b>C.P.</b>	98087
<b>Referencia</b>	A UN COSTADO DE MATERIALES PARA CONSTRUCCIÓN
<b>Distritos Federales</b>	.
<b>Distritos Locales</b>	DISTRITO III

**Observaciones** RESTAURANT EL RINCON ZACATECANO

**Tamaño** Ancho: 5 metros, alto: 3 metros



**Tipo Anuncio** MUROS

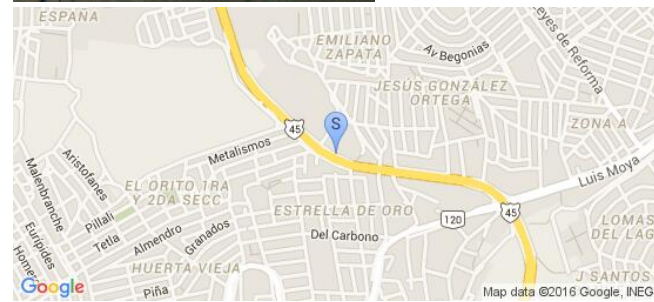

Sistema Integral de Monitoreo de Espectaculares

Reporte de recorrido

Usuario cynthia.arreola Fecha Encuesta: 1/25/2016 1:13:49 PM

Id Encuesta: 84367 - Ticket:38790 - Estatus: Autorizado

<b>Período Electoral</b>	PRECAMPAÑA
<b>Ámbito</b>	Local
<b>Partido Político</b>	COALICIÓN PAN-PRD
<b>Otro Partido</b>	
<b>Nombre Candidato</b>	MIGUEL TORRES
<b>Descripción del Cargo</b>	GOBERNADOR
<b>Otro Cargo</b>	
<b>Lema / Versión</b>	CLARO QUE SI

<b>Entidad</b>	ZACATECAS
<b>Municipio</b>	ZACATECAS
<b>Colonia</b>	GONZÁLEZ ORTEGA QUINTA SECCION
<b>Calle</b>	LIBRAMIENTO TRANSITO PESADO
<b>Número</b>	SIN NÚMERO
<b>Entre calle</b>	METALISMO
<b>Y Calle</b>	.
<b>C.P.</b>	98087
<b>Referencia</b>	A UN COSTADO DE GRÚAS SANTO DOMINGO
<b>Distritos Federales</b>	
<b>Distritos Locales</b>	DISTRITO III

**Observaciones**

**Tamaño** Ancho: 7 metros, alto: 1 metros

**Tipo Anuncio** MUROS



Sistema Integral de Monitoreo de Espectaculares

Reporte de recorrido

Usuario cynthia.arreola Fecha Encuesta: 1/25/2016 1:16:58 PM

Id Encuesta: 84376 - Ticket:38794 - Estatus:Autorizado

<b>Período Electoral</b>	PRECAMPAÑA
<b>Ámbito</b>	Local
<b>Partido Político</b>	COALICIÓN PAN-PRD
<b>Otro Partido</b>	.
<b>Nombre Candidato</b>	JOSE NARRO
<b>Descripción del Cargo</b>	GOBERNADOR
<b>Otro Cargo</b>	.
<b>Lema / Versión</b>	SI PREGUNTAN EN LA ENCUESTA NARRO ES LA RESPUESTA

<b>Entidad</b>	ZACATECAS
<b>Municipio</b>	ZACATECAS
<b>Colonia</b>	GONZÁLEZ ORTEGA QUINTA SECCION
<b>Calle</b>	LIBRAMIENTO TRANSITO PESADO
<b>Número</b>	SIN NUMERO
<b>Entre calle</b>	METALISMO
<b>Y Calle</b>	.
<b>C.P.</b>	98087
<b>Referencia</b>	A UN COSTADO DE GRUAS SANTO DOMINGO
<b>Distritos Federales</b>	
<b>Distritos Locales</b>	DISTRITO III

**Observaciones**

**Tamaño** Ancho: 7 metros, alto: 2 metros



**Tipo Anuncio** MUROS



Sistema Integral de Monitoreo de Espectaculares

Reporte de recorrido

Usuario cynthia.arreola Fecha Encuesta: 1/25/2016 1:28:51 PM

Id Encuesta: 84378 - Ticket:38794 - Estatus: Autorizado

<b>Período Electoral</b>	PRECAMPAÑA
<b>Ámbito</b>	Local
<b>Partido Político</b>	COALICIÓN PAN-PRD
<b>Otro Partido</b>	.
<b>Nombre Candidato</b>	JOSE NARRO
<b>Descripción del Cargo</b>	GOBERNADOR
<b>Otro Cargo</b>	.
<b>Lema / Versión</b>	SI PREGUNTAN EN LA ENCUESTA NARRO ES LA RESPUESTA

<b>Entidad</b>	ZACATECAS
<b>Municipio</b>	ZACATECAS
<b>Colonia</b>	LIBRAMIENTO TRANSITO PESADO
<b>Calle</b>	.
<b>Número</b>	.
<b>Entre calle</b>	.
<b>Y Calle</b>	.
<b>C.P.</b>	98160
<b>Referencia</b>	.
<b>Distritos Federales</b>	.
<b>Distritos Locales</b>	DISTRITO III

**Observaciones**

**Tamaño** Ancho: 8 metros, alto: 3 metros



**Tipo Anuncio** MUROS



Sistema Integral de Monitoreo de Espectaculares

Reporte de recorrido

Usuario cynthia.arreola Fecha Encuesta: 1/25/2016 1:34:30 PM

Id Encuesta: 84380 - Ticket:38794 - Estatus: Autorizado

<b>Período Electoral</b>	PRECAMPAÑA
<b>Ámbito</b>	Local
<b>Partido Político</b>	COALICIÓN PAN-PRD
<b>Otro Partido</b>	.
<b>Nombre Candidato</b>	JOSE NARRO
<b>Descripción del Cargo</b>	GOBERNADOR
<b>Otro Cargo</b>	.
<b>Lema / Versión</b>	.

<b>Entidad</b>	ZACATECAS
<b>Municipio</b>	ZACATECAS
<b>Colonia</b>	.
<b>Calle</b>	LIBRAMIENTO TRANSITO PESADO
<b>Número</b>	.
<b>Entre calle</b>	.
<b>Y Calle</b>	.
<b>C.P.</b>	98160
<b>Referencia</b>	.
<b>Distritos Federales</b>	.
<b>Distritos Locales</b>	DISTRITO III

**Observaciones**

**Tamaño** Ancho: 8 metros, alto: 2 metros

**Tipo Anuncio** MUROS



Sistema Integral de Monitoreo de Espectaculares

Reporte de recorrido

Usuario cynthia.arreola Fecha Encuesta: 1/25/2016 1:37:26 PM

Id Encuesta: 84381 - Ticket:38794 - Estatus: Autorizado

<b>Período Electoral</b>	PRECAMPAÑA
<b>Ámbito</b>	Local
<b>Partido Político</b>	COALICIÓN PAN-PRD
<b>Otro Partido</b>	.
<b>Nombre Candidato</b>	JOSE NARRO
<b>Descripción del Cargo</b>	GOBERNADOR
<b>Otro Cargo</b>	.
<b>Lema / Versión</b>	SI PREGUNTAN EN LA ENCUESTA NARRO ES LA RESPUESTA

<b>Entidad</b>	ZACATECAS
<b>Municipio</b>	ZACATECAS
<b>Colonia</b>	.
<b>Calle</b>	LIBRAMIENTO TRANSITO PESADO
<b>Número</b>	SIN NUNERO
<b>Entre calle</b>	.
<b>Y Calle</b>	.
<b>C.P.</b>	98160
<b>Referencia</b>	FRENTE A REFACCIONES LA CENTRAL
<b>Distritos Federales</b>	
<b>Distritos Locales</b>	DISTRITO III

**Observaciones**

**Tamaño** Ancho: 7 metros, alto: 1.5 metros

**Tipo Anuncio** MUROS

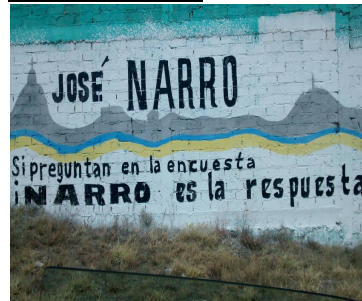

Sistema Integral de Monitoreo de Espectaculares

Reporte de recorrido

Usuario cynthia.arreola Fecha Encuesta: 1/25/2016 2:02:10 PM

Id Encuesta: 84385 - Ticket:38794 - Estatus: Autorizado

<b>Período Electoral</b>	PRECAMPAÑA
<b>Ámbito</b>	Local
<b>Partido Político</b>	COALICIÓN PAN-PRD
<b>Otro Partido</b>	
<b>Nombre Candidato</b>	RAFA FLORES
<b>Descripción del Cargo</b>	GOBERNADOR
<b>Otro Cargo</b>	
<b>Lema / Versión</b>	SERVIR A ZACATECAS

<b>Entidad</b>	ZACATECAS
<b>Municipio</b>	ZACATECAS
<b>Colonia</b>	.
<b>Calle</b>	BLVD. HEROES DE CHAPULTEPEC
<b>Número</b>	SIN NUMERO
<b>Entre calle</b>	.
<b>Y Calle</b>	.
<b>C.P.</b>	00000
<b>Referencia</b>	FRENTE A FINANZAS
<b>Distritos Federales</b>	
<b>Distritos Locales</b>	DISTRITO III

**Observaciones**

**Tamaño** Ancho: 20 metros, alto: 6 metros



**Tipo Anuncio** PANORÁMICOS

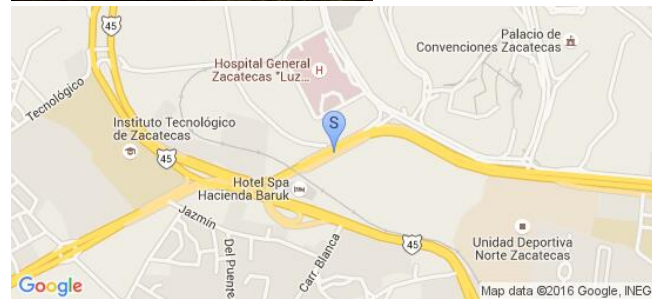

Sistema Integral de Monitoreo de Espectaculares

Reporte de recorrido

Usuario cynthia.arreola Fecha Encuesta: 1/25/2016 4:36:03 PM

Id Encuesta: 84416 - Ticket:38802 - Estatus:Autorizado

<b>Período Electoral</b>	PRECAMPAÑA
<b>Ámbito</b>	Local
<b>Partido Político</b>	COALICIÓN PAN-PRD
<b>Otro Partido</b>	
<b>Nombre Candidato</b>	RAFA FLORES
<b>Descripción del Cargo</b>	GOBERNADOR
<b>Otro Cargo</b>	
<b>Lema / Versión</b>	SERVIR A ZACATECAS

<b>Entidad</b>	ZACATECAS
<b>Municipio</b>	GUADALUPE
<b>Colonia</b>	FERROCARRILEROS
<b>Calle</b>	LIBRAMIENTO TRANSITO PESADO ESQ. RAFAEL S. MARTINEZ
<b>Número</b>	.
<b>Entre calle</b>	LIBRAMIENTO TRANSITO PESADO
<b>Y Calle</b>	RAFAEL S. MARTINEZ
<b>C.P.</b>	98000
<b>Referencia</b>	A UN COSTADO DE ABARROTES LA PASADITA
<b>Distritos Federales</b>	
<b>Distritos Locales</b>	DISTRITO IV

**Observaciones** AUNQUE APARECE EL LOGOTIPO DEL PAN "RAFA FLORES" ESTÁ REGISTRADO COMO PRECANDIDATO DEL PRD

**Tamaño** Ancho: 15 metros, alto: 1 metros

**Tipo Anuncio** MUROS





Sistema Integral de Monitoreo de Espectaculares

Reporte de recorrido

Usuario cynthia.arreola Fecha Encuesta: 1/25/2016 4:39:05 PM

Id Encuesta: 84417 - Ticket:38802 - Estatus: Autorizado

<b>Período Electoral</b>	PRECAMPAÑA
<b>Ámbito</b>	Local
<b>Partido Político</b>	COALICIÓN PAN-PRD
<b>Otro Partido</b>	.
<b>Nombre Candidato</b>	MIGUEL TORRES
<b>Descripción del Cargo</b>	GOBERNADOR
<b>Otro Cargo</b>	
<b>Lema / Versión</b>	UN GOBIERNO DE RESULTADO

<b>Entidad</b>	ZACATECAS
<b>Municipio</b>	GUADALUPE
<b>Colonia</b>	FERROCARRILEROS
<b>Calle</b>	LIBRAMIENTO TRANSITO PESADO ESQ. RAFAEL S. MARTÍNEZ
<b>Número</b>	.
<b>Entre calle</b>	LIBRAMIENTO TRANSITO PESADO
<b>Y Calle</b>	RAFAEL S. MARTÍNEZ
<b>C.P.</b>	98000
<b>Referencia</b>	A UN COSTADO DE ABARROTES LA PASADITA
<b>Distritos Federales</b>	
<b>Distritos Locales</b>	DISTRITO IV

**Observaciones**

**Tamaño** Ancho: 15 metros, alto: 1.5 metros



**Tipo Anuncio** MUROS



Sistema Integral de Monitoreo de Espectaculares

Reporte de recorrido

Usuario cynthia.arreola Fecha Encuesta: 1/26/2016 9:57:44 AM

Id Encuesta: 84421 - Ticket:38802 - Estatus: Autorizado

<b>Período Electoral</b>	PRECAMPAÑA
<b>Ámbito</b>	Local
<b>Partido Político</b>	COALICIÓN PAN-PRD
<b>Otro Partido</b>	
<b>Nombre Candidato</b>	JOSE NARRO
<b>Descripción del Cargo</b>	GOBERNADOR
<b>Otro Cargo</b>	
<b>Lema / Versión</b>	SI GANAMOS

<b>Entidad</b>	ZACATECAS
<b>Municipio</b>	OJOCALIENTE
<b>Colonia</b>	LOS CHARCOS
<b>Calle</b>	CARRETERA TRANCOSO A OJOCALIENTE
<b>Número</b>	SIN NUMERO
<b>Entre calle</b>	CARRETERA TRANCOSO A OJOCALIENTE
<b>Y Calle</b>	X
<b>C.P.</b>	98000
<b>Referencia</b>	X
<b>Distritos Federales</b>	
<b>Distritos Locales</b>	DISTRITO VIII

**Observaciones**

**Tamaño** Ancho: 12 metros, alto: 3 metros

**Tipo Anuncio** MUROS



Sistema Integral de Monitoreo de Espectaculares

Reporte de recorrido

Usuario cynthia.arreola Fecha Encuesta: 1/26/2016 10:05:43 AM

Id Encuesta: 84422 - Ticket:38802 - Estatus:Autorizado

**Período Electoral** PRECAMPAÑA  
**Ámbito** Local  
**Partido Político** COALICIÓN PAN-PRD  
**Otro Partido**  
**Nombre Candidato** JOSE NARRO  
**Descripción del Cargo** GOBERNADOR  
**Otro Cargo**  
**Lema / Versión** SI GANAMOS

**Entidad** ZACATECAS  
**Municipio** OJOCALIENTE  
**Colonia** .  
**Calle** .  
**Número** .  
**Entre calle** .  
**Y Calle** .  
**C.P.** 98000  
**Referencia** .  
**Distritos Federales**  
**Distritos Locales** DISTRITO VIII

**Observaciones** .

**Tamaño** Ancho: 12 metros, alto: 3 metros

**Tipo Anuncio** MUROS

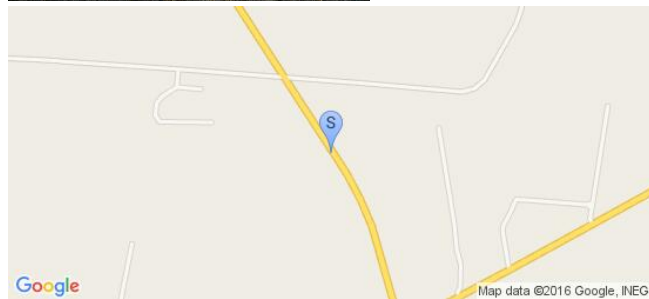

Sistema Integral de Monitoreo de Espectaculares

Reporte de recorrido

Usuario cynthia.arreola Fecha Encuesta: 1/26/2016 10:09:42 AM

Id Encuesta: 84423 - Ticket:38802 - Estatus: Autorizado

<b>Período Electoral</b>	PRECAMPAÑA
<b>Ámbito</b>	Local
<b>Partido Político</b>	COALICIÓN PAN-PRD
<b>Otro Partido</b>	
<b>Nombre Candidato</b>	MIGUEL TORRES
<b>Descripción del Cargo</b>	GOBERNADOR
<b>Otro Cargo</b>	
<b>Lema / Versión</b>	UN GOBIERNO DE RESULTADOS

<b>Entidad</b>	ZACATECAS
<b>Municipio</b>	OJOCALIENTE
<b>Colonia</b>	.
<b>Calle</b>	CARRETERA ZACATECAS AGUASCALIENTES
<b>Número</b>	.
<b>Entre calle</b>	.
<b>Y Calle</b>	.
<b>C.P.</b>	98000
<b>Referencia</b>	A PIE DE CARRETERA
<b>Distritos Federales</b>	
<b>Distritos Locales</b>	DISTRITO VIII

**Observaciones**

**Tamaño** Ancho: 15 metros, alto: 3 metros

**Tipo Anuncio** MUROS

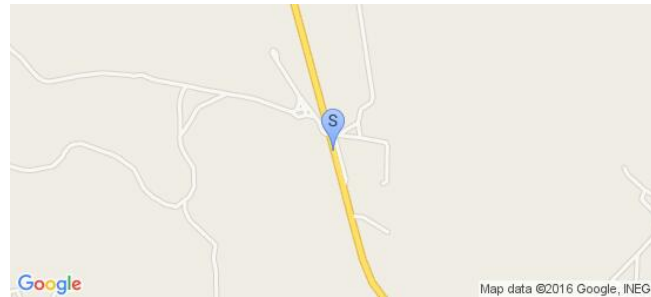

Sistema Integral de Monitoreo de Espectaculares

Reporte de recorrido

Usuario cynthia.arreola Fecha Encuesta: 1/26/2016 10:13:14 AM

Id Encuesta: 84424 - Ticket:38802 - Estatus:Autorizado

<b>Período Electoral</b>	PRECAMPAÑA
<b>Ámbito</b>	Local
<b>Partido Político</b>	COALICIÓN PAN-PRD
<b>Otro Partido</b>	
<b>Nombre Candidato</b>	MIGUEL TORRES
<b>Descripción del Cargo</b>	GOBERNADOR
<b>Otro Cargo</b>	
<b>Lema / Versión</b>	UN GOBIERNO DE RESULTADOS

<b>Entidad</b>	ZACATECAS
<b>Municipio</b>	OJOCALIENTE
<b>Colonia</b>	CARRETERA ZACATECAS AGUASCALIENTES
<b>Calle</b>	.
<b>Número</b>	.
<b>Entre calle</b>	.
<b>Y Calle</b>	.
<b>C.P.</b>	98000
<b>Referencia</b>	A PIE DE CARRETERA
<b>Distritos Federales</b>	
<b>Distritos Locales</b>	DISTRITO VIII

**Observaciones**

**Tamaño** Ancho: 25 metros, alto: 3 metros

**Tipo Anuncio** MUROS

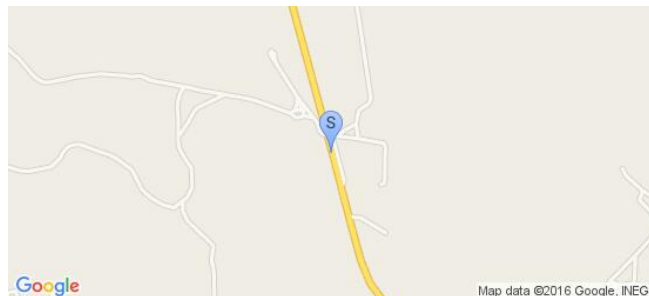
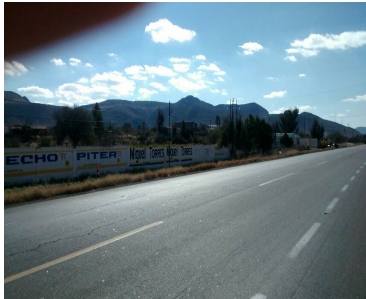

Sistema Integral de Monitoreo de Espectaculares

Reporte de recorrido

Usuario cynthia.arreola Fecha Encuesta: 1/26/2016 10:19:30 AM

Id Encuesta: 84425 - Ticket:38802 - Estatus: Autorizado

<b>Período Electoral</b>	PRECAMPAÑA
<b>Ámbito</b>	Local
<b>Partido Político</b>	COALICIÓN PAN-PRD
<b>Otro Partido</b>	
<b>Nombre Candidato</b>	MIGUEL TORRES
<b>Descripción del Cargo</b>	GOBERNADOR
<b>Otro Cargo</b>	
<b>Lema / Versión</b>	UN GOBIERNO DE RESULTADOS

<b>Entidad</b>	ZACATECAS
<b>Municipio</b>	OJOCALIENTE
<b>Colonia</b>	CARRETERA AGUASCALIENTES ZACATECAS
<b>Calle</b>	.
<b>Número</b>	.
<b>Entre calle</b>	.
<b>Y Calle</b>	.
<b>C.P.</b>	00000
<b>Referencia</b>	A UN LADO DR YONKE MORENO
<b>Distritos Federales</b>	
<b>Distritos Locales</b>	DISTRITO VIII

**Observaciones**

**Tamaño** Ancho: 5 metros, alto: 2 metros

**Tipo Anuncio** MUROS



Sistema Integral de Monitoreo de Espectaculares

Reporte de recorrido

Usuario cynthia.arreola Fecha Encuesta: 1/26/2016 10:23:13 AM

Id Encuesta: 84429 - Ticket:38804 - Estatus: Autorizado

<b>Período Electoral</b>	PRECAMPAÑA
<b>Ámbito</b>	Local
<b>Partido Político</b>	COALICIÓN PAN-PRD
<b>Otro Partido</b>	
<b>Nombre Candidato</b>	MIGUEL TORRES
<b>Descripción del Cargo</b>	GOBERNADOR
<b>Otro Cargo</b>	
<b>Lema / Versión</b>	UN GBIERNO DE RESULTADOS

<b>Entidad</b>	ZACATECAS
<b>Municipio</b>	OJOCALIENTE
<b>Colonia</b>	X
<b>Calle</b>	CARRETERA TRANCODO A OJOCALIENTE
<b>Número</b>	SIN NUMERO
<b>Entre calle</b>	CARRETERA TRANCOSO OJOCALIENTE
<b>Y Calle</b>	X
<b>C.P.</b>	98000
<b>Referencia</b>	A UN COSTADO DEL YONKE MORENO
<b>Distritos Federales</b>	
<b>Distritos Locales</b>	DISTRITO VIII

**Observaciones**

**Tamaño** Ancho: 12 metros, alto: 2.5 metros

**Tipo Anuncio** MUROS



Sistema Integral de Monitoreo de Espectaculares

Reporte de recorrido

Usuario cynthia.arreola Fecha Encuesta: 1/26/2016 10:59:45 AM

Id Encuesta: 84435 - Ticket:38804 - Estatus:Autorizado

<b>Período Electoral</b>	PRECAMPAÑA
<b>Ámbito</b>	Local
<b>Partido Político</b>	COALICIÓN PAN-PRD
<b>Otro Partido</b>	
<b>Nombre Candidato</b>	MIGUEL TORRES
<b>Descripción del Cargo</b>	GOBERNADOR
<b>Otro Cargo</b>	
<b>Lema / Versión</b>	UN GOBIERNO DE RESULTADOS

<b>Entidad</b>	ZACATECAS
<b>Municipio</b>	OJOCALIENTE
<b>Colonia</b>	X
<b>Calle</b>	BEGONIAS
<b>Número</b>	X
<b>Entre calle</b>	BEGONIAS
<b>Y Calle</b>	PORFIRIO DIAZ
<b>C.P.</b>	98000
<b>Referencia</b>	FRENTE A FUNERARIA GUADALUPANA
<b>Distritos Federales</b>	
<b>Distritos Locales</b>	DISTRITO VIII

**Observaciones**

**Tamaño** Ancho: 25 metros, alto: 3 metros

**Tipo Anuncio** MUROS





Sistema Integral de Monitoreo de Espectaculares

Reporte de recorrido

Usuario cynthia.arreola Fecha Encuesta: 1/26/2016 11:10:01 AM

Id Encuesta: 84436 - Ticket:38804 - Estatus:Autorizado

<b>Período Electoral</b>	PRECAMPAÑA
<b>Ámbito</b>	Local
<b>Partido Político</b>	COALICIÓN PAN-PRD
<b>Otro Partido</b>	
<b>Nombre Candidato</b>	MIGUEL TORRES
<b>Descripción del Cargo</b>	GOBERNADOR
<b>Otro Cargo</b>	
<b>Lema / Versión</b>	UN GOBIERNO DE RESULTADOS

<b>Entidad</b>	ZACATECAS
<b>Municipio</b>	OJOCALIENTE
<b>Colonia</b>	X
<b>Calle</b>	PORFIRIO DÍAZ
<b>Número</b>	X
<b>Entre calle</b>	PORFIRIO DIAZ
<b>Y Calle</b>	SANTA LUCIA
<b>C.P.</b>	98000
<b>Referencia</b>	AUN COSTADO DE REFACCIONARIA
<b>Distritos Federales</b>	
<b>Distritos Locales</b>	DISTRITO VIII

**Observaciones**

**Tamaño** Ancho: 20 metros, alto: 2 metros

**Tipo Anuncio** MUROS



Sistema Integral de Monitoreo de Espectaculares

Reporte de recorrido

Usuario cynthia.arreola Fecha Encuesta: 1/26/2016 11:17:14 AM

Id Encuesta: 84437 - Ticket:38804 - Estatus: Autorizado

<b>Período Electoral</b>	PRECAMPAÑA
<b>Ámbito</b>	Local
<b>Partido Político</b>	COALICIÓN PAN-PRD
<b>Otro Partido</b>	
<b>Nombre Candidato</b>	MIGUEL TORRES
<b>Descripción del Cargo</b>	GOBERNADOR
<b>Otro Cargo</b>	
<b>Lema / Versión</b>	UN GOBIERNO DE RESULTADOS

<b>Entidad</b>	ZACATECAS
<b>Municipio</b>	OJOCALIENTE
<b>Colonia</b>	X
<b>Calle</b>	CARTERO
<b>Número</b>	X
<b>Entre calle</b>	CARTERO
<b>Y Calle</b>	JERUSALEN
<b>C.P.</b>	98000
<b>Referencia</b>	AUTO ELECTRICO DELGADO
<b>Distritos Federales</b>	
<b>Distritos Locales</b>	DISTRITO VIII

**Observaciones**

**Tamaño** Ancho: 10 metros, alto: 2 metros



**Tipo Anuncio** MUROS



Sistema Integral de Monitoreo de Espectaculares

Reporte de recorrido

Usuario cynthia.arreola Fecha Encuesta: 1/26/2016 11:23:38 AM

Id Encuesta: 84438 - Ticket:38804 - Estatus: Autorizado

<b>Período Electoral</b>	PRECAMPAÑA
<b>Ámbito</b>	Local
<b>Partido Político</b>	COALICIÓN PAN-PRD
<b>Otro Partido</b>	
<b>Nombre Candidato</b>	MIGUEL TORRES
<b>Descripción del Cargo</b>	GOBERNADOR
<b>Otro Cargo</b>	
<b>Lema / Versión</b>	UN GOBIERNO DE RESULTADOS

<b>Entidad</b>	ZACATECAS
<b>Municipio</b>	OJOCALIENTE
<b>Colonia</b>	.
<b>Calle</b>	CARTERO
<b>Número</b>	.
<b>Entre calle</b>	.
<b>Y Calle</b>	.
<b>C.P.</b>	00000
<b>Referencia</b>	FRENTE A SORIANA MERCADO EXPRESS
<b>Distritos Federales</b>	
<b>Distritos Locales</b>	DISTRITO VIII

**Observaciones**

**Tamaño** Ancho: 4 metros, alto: 2 metros

**Tipo Anuncio** MUROS

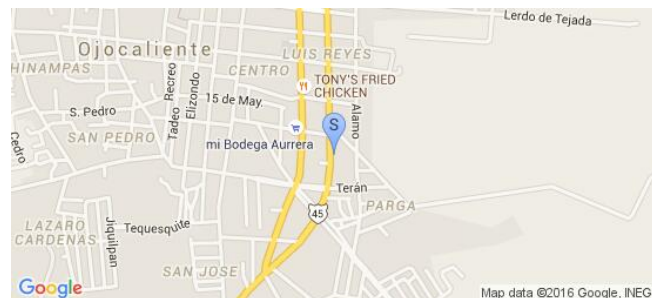

Sistema Integral de Monitoreo de Espectaculares

Reporte de recorrido

Usuario azucena.moreno Fecha Encuesta: 1/25/2016 11:01:58 AM

Id Encuesta: 84440 - Ticket:38805 - Estatus: Autorizado

<b>Período Electoral</b>	PRECAMPAÑA
<b>Ámbito</b>	Local
<b>Partido Político</b>	COALICIÓN PAN-PRD
<b>Otro Partido</b>	
<b>Nombre Candidato</b>	MIGUEL TORRES
<b>Descripción del Cargo</b>	GOBERNADOR
<b>Otro Cargo</b>	
<b>Lema / Versión</b>	UN GOBIERNO DE RESULTADOS

<b>Entidad</b>	ZACATECAS
<b>Municipio</b>	GENARO CODINA
<b>Colonia</b>	CENTRO
<b>Calle</b>	OJO DE AGUA
<b>Número</b>	SIN NUMERO
<b>Entre calle</b>	NICOLAS BRAVO
<b>Y Calle</b>	AV. SAN JOSE
<b>C.P.</b>	98660
<b>Referencia</b>	SE UBICA EN UN MURO LATERAL DE UNA CASA
<b>Distritos Federales</b>	
<b>Distritos Locales</b>	DISTRITO II

**Observaciones** SE ENCUENTRA SOBRE UN UNA LOSA DE UNA CASA Y EN LA LATERAL DE OTRA CASA COLOR ROJO

**Tamaño** Ancho: 3.5 metros, alto: 2 metros

**Tipo Anuncio** MUROS



Sistema Integral de Monitoreo de Espectaculares

Reporte de recorrido

Usuario azucena.moreno Fecha Encuesta: 1/25/2016 11:22:52 AM

Id Encuesta: 84441 - Ticket:38805 - Estatus: Autorizado

<b>Período Electoral</b>	PRECAMPAÑA
<b>Ámbito</b>	Local
<b>Partido Político</b>	COALICIÓN PAN-PRD
<b>Otro Partido</b>	
<b>Nombre Candidato</b>	MIGUEL TORRES
<b>Descripción del Cargo</b>	GOBERNADOR
<b>Otro Cargo</b>	
<b>Lema / Versión</b>	UN GOBIERNO DE RESULTADOS

<b>Entidad</b>	ZACATECAS
<b>Municipio</b>	GENARO CODINA
<b>Colonia</b>	CENTRO
<b>Calle</b>	9 DE SEPTIEMBRE
<b>Número</b>	SIN NUMERO
<b>Entre calle</b>	LA ESPERANZA
<b>Y Calle</b>	MORELOS
<b>C.P.</b>	98660
<b>Referencia</b>	UBICADA SOBRE UN MURO DE PIEDRA
<b>Distritos Federales</b>	
<b>Distritos Locales</b>	DISTRITO II

**Observaciones** UBICADA SOBRE CALLE 9 DE SEPTIEMBRE, SE ENCUENTRA EN UN TERRENO CON DOS CUARTOS DESHABITADOS

**Tamaño** Ancho: 4 metros, alto: 1.5 metros

**Tipo Anuncio** MUROS



Sistema Integral de Monitoreo de Espectaculares

Reporte de recorrido

Usuario cynthia.arreola Fecha Encuesta: 1/26/2016 11:26:28 AM

Id Encuesta: 84451 - Ticket:38808 - Estatus: Autorizado

<b>Período Electoral</b>	PRECAMPAÑA
<b>Ámbito</b>	Local
<b>Partido Político</b>	COALICIÓN PAN-PRD
<b>Otro Partido</b>	
<b>Nombre Candidato</b>	MIGUEL TORRES
<b>Descripción del Cargo</b>	GOBERNADOR
<b>Otro Cargo</b>	
<b>Lema / Versión</b>	UN GOBIERNO DE RESULTADOS

<b>Entidad</b>	ZACATECAS
<b>Municipio</b>	OJOCALIENTE
<b>Colonia</b>	X
<b>Calle</b>	CARTERO
<b>Número</b>	X
<b>Entre calle</b>	LA PALMA
<b>Y Calle</b>	HORNEDO
<b>C.P.</b>	98000
<b>Referencia</b>	AUN COSTADO DE FRUTERIA REYES
<b>Distritos Federales</b>	
<b>Distritos Locales</b>	DISTRITO VIII

**Observaciones**

**Tamaño** Ancho: 5 metros, alto: 3.5 metros

**Tipo Anuncio** MUROS



Sistema Integral de Monitoreo de Espectaculares

Reporte de recorrido

Usuario cynthia.arreola Fecha Encuesta: 1/26/2016 11:45:17 AM

Id Encuesta: 84452 - Ticket:38808 - Estatus: Autorizado

<b>Período Electoral</b>	PRECAMPAÑA
<b>Ámbito</b>	Local
<b>Partido Político</b>	COALICIÓN PAN-PRD
<b>Otro Partido</b>	
<b>Nombre Candidato</b>	MIGUEL TORRES
<b>Descripción del Cargo</b>	GOBERNADOR
<b>Otro Cargo</b>	
<b>Lema / Versión</b>	UN GOBIERNO DE RESULTADOS

<b>Entidad</b>	ZACATECAS
<b>Municipio</b>	OJOCALIENTE
<b>Colonia</b>	X
<b>Calle</b>	LUIS MOYA OJOCALIENTE
<b>Número</b>	X
<b>Entre calle</b>	X
<b>Y Calle</b>	X
<b>C.P.</b>	98000
<b>Referencia</b>	CASA DE CAMPO
<b>Distritos Federales</b>	
<b>Distritos Locales</b>	DISTRITO VIII

**Observaciones**

**Tamaño** Ancho: 6 metros, alto: 2 metros

**Tipo Anuncio** MUROS



Sistema Integral de Monitoreo de Espectaculares

Reporte de recorrido

Usuario cynthia.arreola Fecha Encuesta: 1/26/2016 11:48:02 AM

Id Encuesta: 84453 - Ticket:38808 - Estatus:Autorizado

**Período Electoral** PRECampaña  
**Ámbito** Local  
**Partido Político** COALICIÓN PAN-PRD  
**Otro Partido**  
**Nombre Candidato** MIGUEL TORRES  
**Descripción del Cargo** GOBERNADOR  
**Otro Cargo**  
**Lema / Versión**

**Entidad** ZACATECAS  
**Municipio** OJOCALIENTE  
**Colonia**  
**Calle** CARRETERA LUIS MOYA OJOCALIENTE  
**Número**  
**Entre calle**  
**Y Calle**  
**C.P.** 00000  
**Referencia** CASA DE CAMPO  
**Distritos Federales**  
**Distritos Locales** DISTRITO VIII

**Observaciones**

**Tamaño** Ancho: 6 metros, alto: 2 metros

**Tipo Anuncio** MUROS





Sistema Integral de Monitoreo de Espectaculares

Reporte de recorrido

Usuario cynthia.arreola Fecha Encuesta: 1/26/2016 11:50:27 AM

Id Encuesta: 84454 - Ticket:38808 - Estatus: Autorizado

<b>Período Electoral</b>	PRECAMPAÑA
<b>Ámbito</b>	Local
<b>Partido Político</b>	COALICIÓN PAN-PRD
<b>Otro Partido</b>	
<b>Nombre Candidato</b>	MIGUEL TORRES
<b>Descripción del Cargo</b>	GOBERNADOR
<b>Otro Cargo</b>	
<b>Lema / Versión</b>	UN GOBIERNO DE REDULTADOS

<b>Entidad</b>	ZACATECAS
<b>Municipio</b>	OJOCALIENTE
<b>Colonia</b>	.
<b>Calle</b>	CARRETERA LUIS MOYA OJOCALIENTE
<b>Número</b>	.
<b>Entre calle</b>	.
<b>Y Calle</b>	.
<b>C.P.</b>	00000
<b>Referencia</b>	CASA DE CAMPO
<b>Distritos Federales</b>	
<b>Distritos Locales</b>	DISTRITO VIII

**Observaciones**

**Tamaño** Ancho: 8 metros, alto: 2 metros

**Tipo Anuncio** MUROS



Sistema Integral de Monitoreo de Espectaculares

Reporte de recorrido

Usuario cynthia.arreola Fecha Encuesta: 1/26/2016 11:54:05 AM

Id Encuesta: 84455 - Ticket:38808 - Estatus: Autorizado

<b>Período Electoral</b>	PRECAMPAÑA
<b>Ámbito</b>	Local
<b>Partido Político</b>	COALICIÓN PAN-PRD
<b>Otro Partido</b>	
<b>Nombre Candidato</b>	RAFA FLORES
<b>Descripción del Cargo</b>	GOBERNADOR
<b>Otro Cargo</b>	
<b>Lema / Versión</b>	SERVIR A ZACATECAS

<b>Entidad</b>	ZACATECAS
<b>Municipio</b>	OJOCALIENTE
<b>Colonia</b>	.
<b>Calle</b>	CARRETERA LUIS MOYA OJOCALIENTE
<b>Número</b>	.
<b>Entre calle</b>	.
<b>Y Calle</b>	.
<b>C.P.</b>	00000
<b>Referencia</b>	YONKE PEREA
<b>Distritos Federales</b>	
<b>Distritos Locales</b>	DISTRITO VIII

**Observaciones** AUNQUE APARECE EL LOGOTIPO DEL PAN "RAFA FLORES" ESTÁ REGISTRADO COMO PRECANDIDATO DEL PRD

**Tamaño** Ancho: 5 metros, alto: 4 metros

**Tipo Anuncio** MUROS



**Sistema Integral de Monitoreo de Espectaculares**
**Reporte de recorrido**

Usuario cynthia.arreola Fecha Encuesta: 1/26/2016 12:05:50 PM

Id Encuesta: 84457 - Ticket:38808 - Estatus:Autorizado

<b>Período Electoral</b>	PRECAMPAÑA
<b>Ámbito</b>	Local
<b>Partido Político</b>	COALICIÓN PAN-PRD
<b>Otro Partido</b>	
<b>Nombre Candidato</b>	MIGUEL TORRES
<b>Descripción del Cargo</b>	GOBERNADOR
<b>Otro Cargo</b>	
<b>Lema / Versión</b>	UN GIBIERNO DE RESULTADOS

**Observaciones**
**Tamaño** Ancho: 6 metros, alto: 2 metros

<b>Entidad</b>	ZACATECAS
<b>Municipio</b>	OJOCALIENTE
<b>Colonia</b>	ESTEBAN CASTORENA
<b>Calle</b>	CARRETERA LUIS MOYA OJOCALIENTE
<b>Número</b>	X
<b>Entre calle</b>	X
<b>Y Calle</b>	X
<b>C.P.</b>	98000
<b>Referencia</b>	CALLE PRINCIPAL
<b>Distritos Federales</b>	
<b>Distritos Locales</b>	DISTRITO VIII

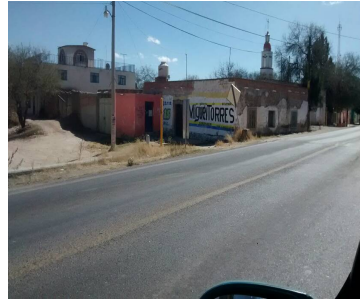
**Tipo Anuncio** MUROS

Sistema Integral de Monitoreo de Espectaculares

Reporte de recorrido

Usuario cynthia.arreola Fecha Encuesta: 1/26/2016 12:08:55 PM

Id Encuesta: 84458 - Ticket:38808 - Estatus: Autorizado

<b>Período Electoral</b>	PRECAMPAÑA
<b>Ámbito</b>	Local
<b>Partido Político</b>	COALICIÓN PAN-PRD
<b>Otro Partido</b>	
<b>Nombre Candidato</b>	MIGUEL TORRES
<b>Descripción del Cargo</b>	GOBERNADOR
<b>Otro Cargo</b>	
<b>Lema / Versión</b>	UN GOBIERNO DE RESULTADOS

<b>Entidad</b>	ZACATECAS
<b>Municipio</b>	OJOCALIENTE
<b>Colonia</b>	ESTEBAN S. CASTORENA
<b>Calle</b>	.
<b>Número</b>	.
<b>Entre calle</b>	.
<b>Y Calle</b>	.
<b>C.P.</b>	00000
<b>Referencia</b>	FRENTE A UNA CAPILLA
<b>Distritos Federales</b>	
<b>Distritos Locales</b>	DISTRITO VIII

**Observaciones**

**Tamaño** Ancho: 5 metros, alto: 1 metros

**Tipo Anuncio** MUROS



Sistema Integral de Monitoreo de Espectaculares

Reporte de recorrido

Usuario cynthia.arreola Fecha Encuesta: 1/26/2016 12:13:15 PM

Id Encuesta: 84459 - Ticket:38808 - Estatus: Autorizado

<b>Período Electoral</b>	PRECAMPAÑA
<b>Ámbito</b>	Local
<b>Partido Político</b>	COALICIÓN PAN-PRD
<b>Otro Partido</b>	
<b>Nombre Candidato</b>	RAFA FLORES
<b>Descripción del Cargo</b>	GOBERNADOR
<b>Otro Cargo</b>	
<b>Lema / Versión</b>	SERVIR A ZACATECAS

<b>Entidad</b>	ZACATECAS
<b>Municipio</b>	OJOCALIENTE
<b>Colonia</b>	.
<b>Calle</b>	LUIS MOYA OJOCALIENTE
<b>Número</b>	.
<b>Entre calle</b>	5 DE MAYO
<b>Y Calle</b>	.
<b>C.P.</b>	00000
<b>Referencia</b>	LONCHERIA AZUL
<b>Distritos Federales</b>	
<b>Distritos Locales</b>	DISTRITO VIII

**Observaciones** AUNQUE APARECE EL LOGOTIPO DEL PAN "RAFA FLORES" ESTÁ REGISTRADO COMO PRECANDIDATO DEL PRD

**Tamaño** Ancho: 4 metros, alto: 4 metros

**Tipo Anuncio** MUROS



Sistema Integral de Monitoreo de Espectaculares

Reporte de recorrido

Usuario cynthia.arreola Fecha Encuesta: 1/26/2016 12:20:38 PM

Id Encuesta: 84481 - Ticket:38811 - Estatus:Autorizado

<b>Período Electoral</b>	PRECAMPAÑA
<b>Ámbito</b>	Local
<b>Partido Político</b>	COALICIÓN PAN-PRD
<b>Otro Partido</b>	
<b>Nombre Candidato</b>	MIGUEL TORRES
<b>Descripción del Cargo</b>	GOBERNADOR
<b>Otro Cargo</b>	
<b>Lema / Versión</b>	UN GOBIERNO DE RESULTADOS

<b>Entidad</b>	ZACATECAS
<b>Municipio</b>	OJOCALIENTE
<b>Colonia</b>	ESTEBAN CASTORENA
<b>Calle</b>	CARRETERA LUIS MOYA OJOCALIENTE
<b>Número</b>	X
<b>Entre calle</b>	X
<b>Y Calle</b>	X
<b>C.P.</b>	98000
<b>Referencia</b>	FRENTE TIENDA DE ABARROTÉS
<b>Distritos Federales</b>	
<b>Distritos Locales</b>	DISTRITO VIII

**Observaciones**

**Tamaño** Ancho: 5 metros, alto: 2 metros

**Tipo Anuncio** MUROS

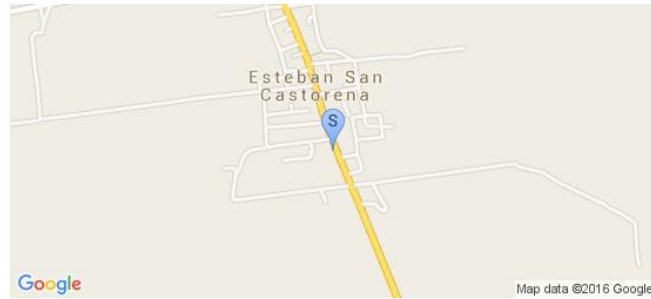

Sistema Integral de Monitoreo de Espectaculares

Reporte de recorrido

Usuario cynthia.arreola Fecha Encuesta: 1/26/2016 12:28:43 PM

Id Encuesta: 84482 - Ticket:38811 - Estatus: Autorizado

<b>Período Electoral</b>	PRECAMPAÑA
<b>Ámbito</b>	Local
<b>Partido Político</b>	COALICIÓN PAN-PRD
<b>Otro Partido</b>	
<b>Nombre Candidato</b>	MIGUEL TORRES
<b>Descripción del Cargo</b>	GOBERNADOR
<b>Otro Cargo</b>	
<b>Lema / Versión</b>	UN GOBIERNO DE RESULTADOS

<b>Entidad</b>	ZACATECAS
<b>Municipio</b>	OJOCALIENTE
<b>Colonia</b>	LUIS MOYA
<b>Calle</b>	DEL FRIJOL
<b>Número</b>	X
<b>Entre calle</b>	X
<b>Y Calle</b>	X
<b>C.P.</b>	98000
<b>Referencia</b>	FRENTE AL CENTRO DE SALUD
<b>Distritos Federales</b>	
<b>Distritos Locales</b>	DISTRITO VIII

**Observaciones**

**Tamaño** Ancho: 12 metros, alto: 2 metros

**Tipo Anuncio** MUROS



**Sistema Integral de Monitoreo de Espectaculares**
**Reporte de recorrido**

Usuario cynthia.arreola Fecha Encuesta: 1/26/2016 12:57:35 PM

Id Encuesta: 84484 - Ticket:38811 - Estatus: Autorizado

<b>Período Electoral</b>	PRECAMPAÑA
<b>Ámbito</b>	Local
<b>Partido Político</b>	COALICIÓN PAN-PRD
<b>Otro Partido</b>	
<b>Nombre Candidato</b>	MIGUEL TORRES
<b>Descripción del Cargo</b>	GOBERNADOR
<b>Otro Cargo</b>	
<b>Lema / Versión</b>	UN CON RESULTADOS

<b>Entidad</b>	ZACATECAS
<b>Municipio</b>	LORETO
<b>Colonia</b>	TIERRA BLANCA
<b>Calle</b>	LUIS MOYA TIERRA BLANCA
<b>Número</b>	X
<b>Entre calle</b>	X
<b>Y Calle</b>	X
<b>C.P.</b>	98000
<b>Referencia</b>	CARRETERA A LORETO
<b>Distritos Federales</b>	
<b>Distritos Locales</b>	DISTRITO IX

**Observaciones**
**Tamaño** Ancho: 12 metros, alto: 2 metros

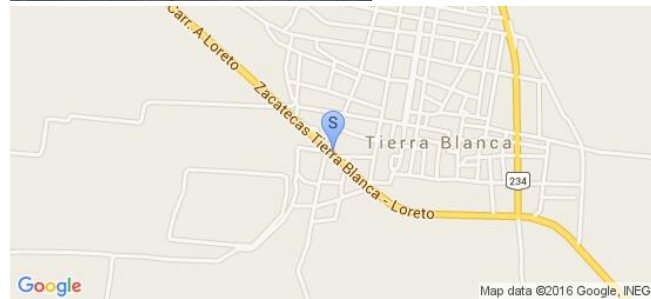
**Tipo Anuncio** MUROS



Sistema Integral de Monitoreo de Espectaculares

Reporte de recorrido

Usuario cynthia.arreola Fecha Encuesta: 1/26/2016 1:21:21 PM

Id Encuesta: 84486 - Ticket:38811 - Estatus: Autorizado

<b>Período Electoral</b>	PRECAMPAÑA
<b>Ámbito</b>	Local
<b>Partido Político</b>	COALICIÓN PAN-PRD
<b>Otro Partido</b>	
<b>Nombre Candidato</b>	MIGUEL TORRES
<b>Descripción del Cargo</b>	GOBERNADOR
<b>Otro Cargo</b>	
<b>Lema / Versión</b>	UN GOBIERNO CON RESULTADOS

<b>Entidad</b>	ZACATECAS
<b>Municipio</b>	LORETO
<b>Colonia</b>	LOS PUENTES
<b>Calle</b>	AV. 5 DE MAYO
<b>Número</b>	.
<b>Entre calle</b>	ZARAGOZA
<b>Y Calle</b>	5 DE MAYO
<b>C.P.</b>	00000
<b>Referencia</b>	FRENTE AL PANTEON
<b>Distritos Federales</b>	
<b>Distritos Locales</b>	DISTRITO IX

**Observaciones**

**Tamaño** Ancho: 5 metros, alto: 1 metros

**Tipo Anuncio** MUROS



Sistema Integral de Monitoreo de Espectaculares

Reporte de recorrido

Usuario cynthia.arreola Fecha Encuesta: 1/26/2016 2:00:47 PM

Id Encuesta: 84489 - Ticket:38811 - Estatus: Autorizado

<b>Período Electoral</b>	PRECAMPAÑA
<b>Ámbito</b>	Local
<b>Partido Político</b>	COALICIÓN PAN-PRD
<b>Otro Partido</b>	
<b>Nombre Candidato</b>	MIGUEL TORRES
<b>Descripción del Cargo</b>	GOBERNADOR
<b>Otro Cargo</b>	
<b>Lema / Versión</b>	UN GOBIERNO CON RESULTADOS

<b>Entidad</b>	ZACATECAS
<b>Municipio</b>	LORETO
<b>Colonia</b>	MANUEL AVILA CAMACHO
<b>Calle</b>	SANTA CRUZ
<b>Número</b>	.
<b>Entre calle</b>	SANTA CRUZ
<b>Y Calle</b>	TORRES QUINTERO
<b>C.P.</b>	00000
<b>Referencia</b>	A UN COSTADO DE ABARROTERA ESQUIVEL
<b>Distritos Federales</b>	
<b>Distritos Locales</b>	DISTRITO IX

**Observaciones**

**Tamaño** Ancho: 10 metros, alto: 1.5 metros

**Tipo Anuncio** MUROS

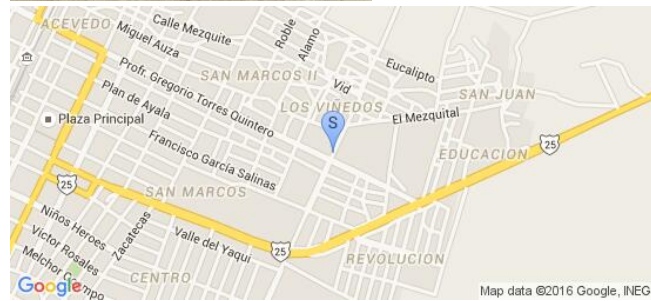

Sistema Integral de Monitoreo de Espectaculares

Reporte de recorrido

Usuario cynthia.arreola Fecha Encuesta: 1/25/2016 2:59:11 PM

Id Encuesta: 84558 - Ticket:38826 - Estatus: Autorizado

<b>Período Electoral</b>	PRECAMPAÑA
<b>Ámbito</b>	Local
<b>Partido Político</b>	COALICIÓN PAN-PRD
<b>Otro Partido</b>	
<b>Nombre Candidato</b>	RAFA FLORES
<b>Descripción del Cargo</b>	GOBERNADOR
<b>Otro Cargo</b>	
<b>Lema / Versión</b>	SERVIR A ZACATECAS

<b>Entidad</b>	ZACATECAS
<b>Municipio</b>	GUADALUPE
<b>Colonia</b>	.
<b>Calle</b>	CALZADA REVOLUCION
<b>Número</b>	.
<b>Entre calle</b>	AV. GARCIA SALINAS
<b>Y Calle</b>	BLVD ADOLFO LOPEZ MATEOS
<b>C.P.</b>	00000
<b>Referencia</b>	FRENTE A FONACOT
<b>Distritos Federales</b>	
<b>Distritos Locales</b>	DISTRITO IV

**Observaciones**

**Tamaño** Ancho: 8 metros, alto: 4 metros



**Tipo Anuncio** PANORÁMICOS



Sistema Integral de Monitoreo de Espectaculares

Reporte de recorrido

Usuario cynthia.arreola Fecha Encuesta: 1/25/2016 3:07:54 PM

Id Encuesta: 84559 - Ticket:38826 - Estatus:Autorizado

<b>Período Electoral</b>	PRECAMPAÑA
<b>Ámbito</b>	Local
<b>Partido Político</b>	COALICIÓN PAN-PRD
<b>Otro Partido</b>	
<b>Nombre Candidato</b>	RAFA FLORES
<b>Descripción del Cargo</b>	GOBERNADOR
<b>Otro Cargo</b>	
<b>Lema / Versión</b>	SERVIR A ZACATECAS

<b>Entidad</b>	ZACATECAS
<b>Municipio</b>	GUADALUPE
<b>Colonia</b>	INDECO
<b>Calle</b>	BLVD DE LA REVOLUCIÓN MEXICANA.
<b>Número</b>	.
<b>Entre calle</b>	CALZADA DE LA REVOLUCIÓN
<b>Y Calle</b>	AV. GARCIA SALINAS
<b>C.P.</b>	00000
<b>Referencia</b>	FRENTE A TELCEL
<b>Distritos Federales</b>	
<b>Distritos Locales</b>	DISTRITO IV

**Observaciones**

**Tamaño** Ancho: 7 metros, alto: 3 metros



**Tipo Anuncio** MANTAS

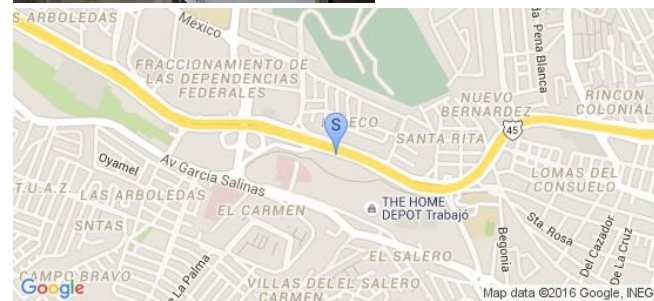

## Sistema Integral de Monitoreo de Espectaculares

## Reporte de recorrido

Usuario cynthia.arreola Fecha Encuesta: 1/25/2016 3:24:12 PM

Id Encuesta: 84562 - Ticket:38826 - Estatus:Autorizado

**Período Electoral** PRECampaña  
**Ámbito** Local

**Partido Político** COALICIÓN PAN-PRD

**Otro Partido** .

**Nombre Candidato** JOSE NARRO

**Descripción del Cargo** GOBERNADOR

**Otro Cargo**
**Lema / Versión** SI PREGUNTAN A LA ENCUESTA NARRO ES LA RESPUESTA

**Entidad** ZACATECAS

**Municipio** GUADALUPE

**Colonia** .

**Calle** NIÑOS HEROES

**Número** SIN NUMERO

**Entre calle** NIÑOS HEROES

**Y Calle** BLVD LOPEZ MATEOS

**C.P.** 00000

**Referencia** FRENTE A MATERIALES PARGA

**Distritos Federales**
**Distritos Locales** DISTRITO IV

**Observaciones**
**Tamaño** Ancho: 5 metros, alto: 1.5 metros

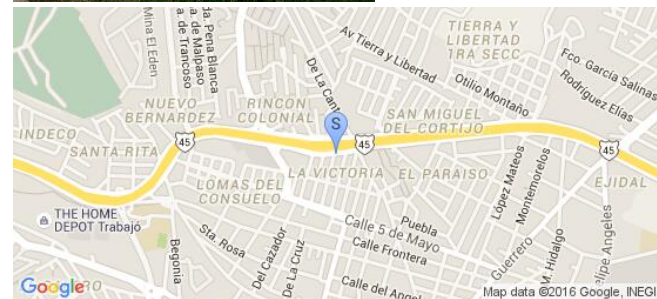
**Tipo Anuncio** MUROS

**Sistema Integral de Monitoreo de Espectaculares**
**Reporte de recorrido**

Usuario cynthia.arreola Fecha Encuesta: 1/25/2016 3:28:28 PM

Id Encuesta: 84563 - Ticket:38826 - Estatus:Autorizado

<b>Período Electoral</b>	PRECAMPAÑA
<b>Ámbito</b>	Local
<b>Partido Político</b>	COALICIÓN PAN-PRD
<b>Otro Partido</b>	
<b>Nombre Candidato</b>	RAFA FLORES
<b>Descripción del Cargo</b>	GOBERNADOR
<b>Otro Cargo</b>	
<b>Lema / Versión</b>	SERVIR A ZACATECAS

<b>Entidad</b>	ZACATECAS
<b>Municipio</b>	GUADALUPE
<b>Colonia</b>	.
<b>Calle</b>	JOAQUIN AMARO
<b>Número</b>	32
<b>Entre calle</b>	PRIMERA DE MAYO
<b>Y Calle</b>	REVOLUCIÓN MEXICANA
<b>C.P.</b>	00000
<b>Referencia</b>	A UN COSTADO DE CENADURIA 1910
<b>Distritos Federales</b>	
<b>Distritos Locales</b>	DISTRITO IV

**Observaciones** AUNQUE APARECE EL LOGOTIPO DEL PAN "RAFA FLORES" ESTÁ REGISTRADO COMO PRECANDIDATO DEL PRD

**Tamaño** Ancho: 8 metros, alto: 2 metros



**Tipo Anuncio** MUROS

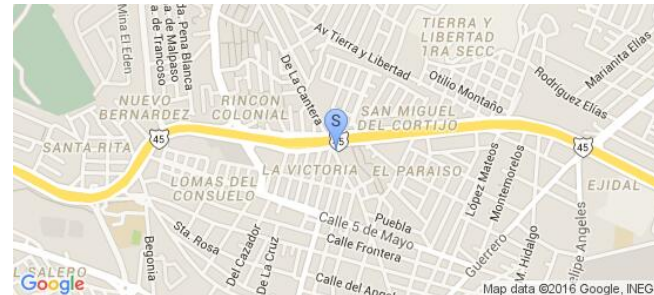

Sistema Integral de Monitoreo de Espectaculares

Reporte de recorrido

Usuario cynthia.arreola Fecha Encuesta: 1/25/2016 4:18:50 PM

Id Encuesta: 84565 - Ticket:38826 - Estatus: Autorizado

<b>Período Electoral</b>	PRECAMPAÑA
<b>Ámbito</b>	Local
<b>Partido Político</b>	COALICIÓN PAN-PRD
<b>Otro Partido</b>	.
<b>Nombre Candidato</b>	JOSE NARRO
<b>Descripción del Cargo</b>	GOBERNADOR
<b>Otro Cargo</b>	
<b>Lema / Versión</b>	SI PREGUNTAN EN LA ENCUESTA NARRO ES LA RESPUESTA

<b>Entidad</b>	ZACATECAS
<b>Municipio</b>	GUADALUPE
<b>Colonia</b>	EL PIRULAR
<b>Calle</b>	LIBRAMIENTO TRANSITO PESADO
<b>Número</b>	.
<b>Entre calle</b>	LIBRAMIENTO TRANSITO PESADO
<b>Y Calle</b>	SAN JERONIMO
<b>C.P.</b>	98605
<b>Referencia</b>	FRENTE A TALLER BERUMEN
<b>Distritos Federales</b>	
<b>Distritos Locales</b>	DISTRITO IV

**Observaciones** A UN LADO DE UNA GASOLINERA

**Tamaño** Ancho: 5 metros, alto: 3 metros

**Tipo Anuncio** MUROS



Sistema Integral de Monitoreo de Espectaculares

Reporte de recorrido

Usuario cynthia.arreola Fecha Encuesta: 1/25/2016 4:22:12 PM

Id Encuesta: 84566 - Ticket:38826 - Estatus: Autorizado

<b>Período Electoral</b>	PRECAMPAÑA
<b>Ámbito</b>	Local
<b>Partido Político</b>	COALICIÓN PAN-PRD
<b>Otro Partido</b>	.
<b>Nombre Candidato</b>	MIGUEL TORRES
<b>Descripción del Cargo</b>	GOBERNADOR
<b>Otro Cargo</b>	
<b>Lema / Versión</b>	CLARO QUE SI

<b>Entidad</b>	ZACATECAS
<b>Municipio</b>	GUADALUPE
<b>Colonia</b>	EL PIRULAR
<b>Calle</b>	LIBRAMIENTO TRANSITO PESADO
<b>Número</b>	.
<b>Entre calle</b>	LIBRAMIENTO TRANSITO PESADO
<b>Y Calle</b>	SAN JERONIMO
<b>C.P.</b>	98605
<b>Referencia</b>	FRENTE A TALLRR BERUMEN
<b>Distritos Federales</b>	
<b>Distritos Locales</b>	DISTRITO IV

**Observaciones** A UN LADO DE LA GASOLINERA

**Tamaño** Ancho: 8 metros, alto: 1.5 metros



**Tipo Anuncio** MUROS





Sistema Integral de Monitoreo de Espectaculares

Reporte de recorrido

Usuario cynthia.arreola Fecha Encuesta: 1/25/2016 4:29:37 PM

Id Encuesta: 84567 - Ticket:38826 - Estatus: Autorizado

<b>Período Electoral</b>	PRECAMPAÑA
<b>Ámbito</b>	Local
<b>Partido Político</b>	COALICIÓN PAN-PRD
<b>Otro Partido</b>	.
<b>Nombre Candidato</b>	MIGUEL TORRES
<b>Descripción del Cargo</b>	GOBERNADOR
<b>Otro Cargo</b>	
<b>Lema / Versión</b>	CLARO QUE SI

<b>Entidad</b>	ZACATECAS
<b>Municipio</b>	GUADALUPE
<b>Colonia</b>	LAS MARGARITAS
<b>Calle</b>	LIBRAMIENTO TRANSITO PESADO
<b>Número</b>	.
<b>Entre calle</b>	CALLE DEL EJIDO
<b>Y Calle</b>	EUCALIPTO
<b>C.P.</b>	00000
<b>Referencia</b>	FRENTE A REFACCIONARIA SANCHEZ
<b>Distritos Federales</b>	
<b>Distritos Locales</b>	DISTRITO IV

**Observaciones**

**Tamaño** Ancho: 5 metros, alto: 3 metros



**Tipo Anuncio** MUROS



Sistema Integral de Monitoreo de Espectaculares

Reporte de recorrido

Usuario cynthia.arreola Fecha Encuesta: 1/26/2016 2:17:57 PM

Id Encuesta: 84569 - Ticket:38828 - Estatus: Autorizado

<b>Período Electoral</b>	PRECAMPAÑA
<b>Ámbito</b>	Local
<b>Partido Político</b>	COALICIÓN PAN-PRD
<b>Otro Partido</b>	
<b>Nombre Candidato</b>	MIGUEL TORRES
<b>Descripción del Cargo</b>	GOBERNADOR
<b>Otro Cargo</b>	
<b>Lema / Versión</b>	UN GOBIERNO CON RESULTADOS

<b>Entidad</b>	ZACATECAS
<b>Municipio</b>	LORETO
<b>Colonia</b>	.
<b>Calle</b>	PROLONGACIÓN 20 DE NOVIEMBRE SALIDA A DAN MARCOS
<b>Número</b>	.
<b>Entre calle</b>	.
<b>Y Calle</b>	.
<b>C.P.</b>	00000
<b>Referencia</b>	TALLER MECÁNICO
<b>Distritos Federales</b>	
<b>Distritos Locales</b>	DISTRITO IX

**Observaciones**

**Tamaño** Ancho: 10 metros, alto: 2 metros



**Tipo Anuncio** MUROS



Sistema Integral de Monitoreo de Espectaculares

Reporte de recorrido

Usuario cynthia.arreola Fecha Encuesta: 1/26/2016 2:34:13 PM

Id Encuesta: 84573 - Ticket:38828 - Estatus: Autorizado

<b>Período Electoral</b>	PRECAMPAÑA
<b>Ámbito</b>	Local
<b>Partido Político</b>	COALICIÓN PAN-PRD
<b>Otro Partido</b>	
<b>Nombre Candidato</b>	MIGUEL TORRES
<b>Descripción del Cargo</b>	GOBERNADOR
<b>Otro Cargo</b>	
<b>Lema / Versión</b>	UN GOBIERNO CON RESULTADOS

<b>Entidad</b>	ZACATECAS
<b>Municipio</b>	LORETO
<b>Colonia</b>	.
<b>Calle</b>	LORETO BIMBALETES
<b>Número</b>	.
<b>Entre calle</b>	.
<b>Y Calle</b>	.
<b>C.P.</b>	00000
<b>Referencia</b>	ALADO DE UN LOTE DE AUTOS
<b>Distritos Federales</b>	
<b>Distritos Locales</b>	DISTRITO IX

**Observaciones**

**Tamaño** Ancho: 6 metros, alto: 1.5 metros

**Tipo Anuncio** MUROS



Sistema Integral de Monitoreo de Espectaculares

Reporte de recorrido

Usuario cynthia.arreola Fecha Encuesta: 1/26/2016 2:36:28 PM

Id Encuesta: 84575 - Ticket:38828 - Estatus: Autorizado

<b>Período Electoral</b>	PRECAMPAÑA
<b>Ámbito</b>	Local
<b>Partido Político</b>	COALICIÓN PAN-PRD
<b>Otro Partido</b>	
<b>Nombre Candidato</b>	MIGUEL TORRES
<b>Descripción del Cargo</b>	GOBERNADOR
<b>Otro Cargo</b>	
<b>Lema / Versión</b>	UN GOBIERNO CON RESULTADOS

<b>Entidad</b>	ZACATECAS
<b>Municipio</b>	LORETO
<b>Colonia</b>	X
<b>Calle</b>	LORETO A BIMBALETES
<b>Número</b>	X
<b>Entre calle</b>	X
<b>Y Calle</b>	X
<b>C.P.</b>	98000
<b>Referencia</b>	ROSTICERIA CESARS
<b>Distritos Federales</b>	
<b>Distritos Locales</b>	DISTRITO IX

**Observaciones**

**Tamaño** Ancho: 5 metros, alto: 2 metros

**Tipo Anuncio** MUROS



Sistema Integral de Monitoreo de Espectaculares

Reporte de recorrido

Usuario azucena.moreno Fecha Encuesta: 1/28/2016 10:36:07 AM

Id Encuesta: 84656 - Ticket:38853 - Estatus: Autorizado

**Período Electoral** PRECampaña  
**Ámbito** Local  
**Partido Político** COALICIÓN PAN-PRD  
**Otro Partido** .  
**Nombre Candidato** MIGUEL TORRES  
**Descripción del Cargo** GOBERNADOR  
**Otro Cargo** .  
**Lema / Versión** CLATO QUE SI

**Entidad** ZACATECAS  
**Municipio** GUADALUPE  
**Colonia** INDUSTRIAL  
**Calle** VIALIDAD ARROYO DE LA PLATA  
**Número** .  
**Entre calle** VIALIDAD ARROYO DE LA PLATA  
**Y Calle** LIBRAMIENTO TRANSITO PESADO  
**C.P.** 98604  
**Referencia** FRENTE AL HOSPITAL DE LA MUJER  
**Distritos Federales** .  
**Distritos Locales** DISTRITO IV

**Observaciones**

**Tamaño** Ancho: 6 metros, alto: 2 metros

**Tipo Anuncio** MUROS



Sistema Integral de Monitoreo de Espectaculares

Reporte de recorrido

Usuario azucena.moreno Fecha Encuesta: 1/28/2016 10:56:19 AM

Id Encuesta: 84659 - Ticket:38853 - Estatus: Autorizado

Período Electoral	PRECAMPAÑA
Ámbito	Local
Partido Político	COALICIÓN PAN-PRD
Otro Partido	
Nombre Candidato	RAFA FLORES
Descripción del Cargo	GOBERNADOR
Otro Cargo	
Lema / Versión	SERVIR A ZACATECAS

Entidad	ZACATECAS
Municipio	GUADALUPE
Colonia	PARQUE INDUSTRIAL
Calle	SARH
Número	.
Entre calle	VIALIDAD ARROYO DE LA PLAYA
Y Calle	SARH
C.P.	00000
Referencia	FRENTE AL HOSPITAL DE LA MUJER
Distritos Federales	
Distritos Locales	DISTRITO IV

**Observaciones** AUNQUE APARECE EL LOGOTIPO DEL PAN "RAFA FLORES" ESTÁ REGISTRADO COMO PRECANDIDATO DEL PRD

**Tamaño** Ancho: 7 metros, alto: 2 metros

**Tipo Anuncio** MUROS



Sistema Integral de Monitoreo de Espectaculares

Reporte de recorrido

Usuario azucena.moreno Fecha Encuesta: 1/28/2016 10:59:13 AM

Id Encuesta: 84660 - Ticket:38853 - Estatus: Autorizado

<b>Período Electoral</b>	PRECAMPAÑA
<b>Ámbito</b>	Local
<b>Partido Político</b>	COALICIÓN PAN-PRD
<b>Otro Partido</b>	.
<b>Nombre Candidato</b>	JOSE NARRO
<b>Descripción del Cargo</b>	GOBERNADOR
<b>Otro Cargo</b>	
<b>Lema / Versión</b>	SI PREGUNTAN EN LA ENCUESTA NARRO ES LA RESPUESTA

<b>Entidad</b>	ZACATECAS
<b>Municipio</b>	GUADALUPE
<b>Colonia</b>	PARQUE INDUSTRIAL
<b>Calle</b>	SARH
<b>Número</b>	.
<b>Entre calle</b>	VITALIDAD ARROYO DE LA PLAYA
<b>Y Calle</b>	SARH
<b>C.P.</b>	00000
<b>Referencia</b>	FRENTE A HOSPITAL DE LA MUJER
<b>Distritos Federales</b>	
<b>Distritos Locales</b>	DISTRITO IV

**Observaciones**

**Tamaño** Ancho: 5 metros, alto: 1.5 metros



**Tipo Anuncio** MUROS



**Sistema Integral de Monitoreo de Espectaculares**
**Reporte de recorrido**

Usuario azucena.moreno Fecha Encuesta: 1/28/2016 11:09:06 AM

Id Encuesta: 84662 - Ticket:38853 - Estatus: Autorizado

<b>Período Electoral</b>	PRECAMPAÑA
<b>Ámbito</b>	Local
<b>Partido Político</b>	COALICIÓN PAN-PRD
<b>Otro Partido</b>	.
<b>Nombre Candidato</b>	JOSE NARRO
<b>Descripción del Cargo</b>	GOBERNADOR
<b>Otro Cargo</b>	
<b>Lema / Versión</b>	SI PREGUNTAN EN LA ENCUESTA NARRO ES LA RESPUESTA

<b>Entidad</b>	ZACATECAS
<b>Municipio</b>	GUADALUPE
<b>Colonia</b>	PARQUE INDUSTRIAL
<b>Calle</b>	SECRETARIA DE LA REFORMA AGRARIA
<b>Número</b>	.
<b>Entre calle</b>	SARH
<b>Y Calle</b>	SECRETARIA DE LA REAFIRMA AGRARIA
<b>C.P.</b>	98604
<b>Referencia</b>	FRENTE A IMPULSO CONSTRUCTOR
<b>Distritos Federales</b>	
<b>Distritos Locales</b>	DISTRITO IV

**Observaciones**
**Tamaño** Ancho: 4 metros, alto: 2 metros

**Tipo Anuncio** MUROS



Sistema Integral de Monitoreo de Espectaculares

Reporte de recorrido

Usuario azucena.moreno Fecha Encuesta: 1/28/2016 11:30:32 AM

Id Encuesta: 84663 - Ticket:38853 - Estatus: Autorizado

<b>Período Electoral</b>	PRECAMPAÑA
<b>Ámbito</b>	Local
<b>Partido Político</b>	COALICIÓN PAN-PRD
<b>Otro Partido</b>	.
<b>Nombre Candidato</b>	MIGUEL TORRES
<b>Descripción del Cargo</b>	GOBERNADOR
<b>Otro Cargo</b>	
<b>Lema / Versión</b>	CLARO QUE SI

<b>Entidad</b>	ZACATECAS
<b>Municipio</b>	GUADALUPE
<b>Colonia</b>	CENTRO
<b>Calle</b>	INGLATERRA
<b>Número</b>	.
<b>Entre calle</b>	COLEGIO MILITAR
<b>Y Calle</b>	INGLATERRA
<b>C.P.</b>	98600
<b>Referencia</b>	FRENTE A BANAMEX
<b>Distritos Federales</b>	
<b>Distritos Locales</b>	DISTRITO IV

**Observaciones**

**Tamaño** Ancho: 8 metros, alto: 2 metros

**Tipo Anuncio** MUROS



Sistema Integral de Monitoreo de Espectaculares

Reporte de recorrido

Usuario azucena.moreno Fecha Encuesta: 1/28/2016 11:58:50 AM

Id Encuesta: 84666 - Ticket:38854 - Estatus: Autorizado

Período Electoral	PRECAMPAÑA
Ámbito	Local
Partido Político	COALICIÓN PAN-PRD
Otro Partido	.
Nombre Candidato	MIGUEL TORRES
Descripción del Cargo	GOBERNADOR
Otro Cargo	
Lema / Versión	CLARO QUE SI

Entidad	ZACATECAS
Municipio	GUADALUPE
Colonia	EJIDAL
Calle	FELIPE ANGELES
Número	SIN NÚMERO
Entre calle	LAZARO CARDENAS
Y Calle	FCO VILLA
C.P.	98613
Referencia	A UN COSTADO DEL CETIS 113
Distritos Federales	
Distritos Locales	DISTRITO IV

Observaciones

Tamaño Ancho: 6 metros, alto: 2.5 metros

Tipo Anuncio MUROS



Sistema Integral de Monitoreo de Espectaculares

Reporte de recorrido

Usuario azucena.moreno Fecha Encuesta: 1/28/2016 12:02:16 PM

Id Encuesta: 84667 - Ticket:38854 - Estatus: Autorizado

<b>Período Electoral</b>	PRECAMPAÑA
<b>Ámbito</b>	Local
<b>Partido Político</b>	COALICIÓN PAN-PRD
<b>Otro Partido</b>	.
<b>Nombre Candidato</b>	RAFA FLORES
<b>Descripción del Cargo</b>	GOBERNADOR
<b>Otro Cargo</b>	
<b>Lema / Versión</b>	SERVIR A ZACATECAS

<b>Entidad</b>	ZACATECAS
<b>Municipio</b>	GUADALUPE
<b>Colonia</b>	EJIDAL
<b>Calle</b>	FELIPE ANGELES
<b>Número</b>	SIN NUMERO
<b>Entre calle</b>	FCO VILLA
<b>Y Calle</b>	LAZARO CARDENAS
<b>C.P.</b>	98613
<b>Referencia</b>	A UN COSTADO DEL CETIS 113
<b>Distritos Federales</b>	
<b>Distritos Locales</b>	DISTRITO IV

**Observaciones** AUNQUE APARECE EL LOGOTIPO DEL PAN "RAFA FLORES" ESTÁ REGISTRADO COMO PRECANDIDATO DEL PRD

**Tamaño** Ancho: 6 metros, alto: 2.5 metros

**Tipo Anuncio** MUROS



Sistema Integral de Monitoreo de Espectaculares

Reporte de recorrido

Usuario azucena.moreno Fecha Encuesta: 1/28/2016 12:08:22 PM

Id Encuesta: 84668 - Ticket:38854 - Estatus:Autorizado

<b>Período Electoral</b>	PRECAMPAÑA
<b>Ámbito</b>	Local
<b>Partido Político</b>	COALICIÓN PAN-PRD
<b>Otro Partido</b>	
<b>Nombre Candidato</b>	RAFA FLORES
<b>Descripción del Cargo</b>	GOBERNADOR
<b>Otro Cargo</b>	
<b>Lema / Versión</b>	

<b>Entidad</b>	ZACATECAS
<b>Municipio</b>	GUADALUPE
<b>Colonia</b>	CENTRO
<b>Calle</b>	AV 5 DE MAYO
<b>Número</b>	11
<b>Entre calle</b>	PATROCINIO
<b>Y Calle</b>	DEL REFUGIO
<b>C.P.</b>	98600
<b>Referencia</b>	DEBAJO DEL SALON DE FIESTAS MUNDO MAGICO
<b>Distritos Federales</b>	
<b>Distritos Locales</b>	DISTRITO IV

**Observaciones**

**Tamaño** Ancho: 1.5 metros, alto: 1 metros

**Tipo Anuncio** MANTAS

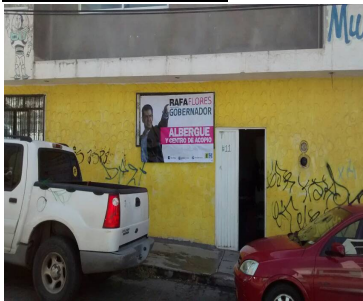

Sistema Integral de Monitoreo de Espectaculares

Reporte de recorrido

Usuario azucena.moreno Fecha Encuesta: 1/28/2016 12:56:03 PM

Id Encuesta: 84670 - Ticket:38854 - Estatus: Autorizado

<b>Período Electoral</b>	PRECAMPAÑA
<b>Ámbito</b>	Local
<b>Partido Político</b>	COALICIÓN PAN-PRD
<b>Otro Partido</b>	.
<b>Nombre Candidato</b>	JOSE NARRO
<b>Descripción del Cargo</b>	GOBERNADOR
<b>Otro Cargo</b>	.
<b>Lema / Versión</b>	SI PREGUNTAN EN LA ENCUESTA NARRO ES LA RESPUESTA

<b>Entidad</b>	ZACATECAS
<b>Municipio</b>	GUADALUPE
<b>Colonia</b>	EL DORADO
<b>Calle</b>	SOLIDARIDAD
<b>Número</b>	499
<b>Entre calle</b>	HDA DE BERNARDEZ
<b>Y Calle</b>	X
<b>C.P.</b>	98617
<b>Referencia</b>	FRENTE A ANUNCIOS LONAS Y PUBLICIDAD
<b>Distritos Federales</b>	
<b>Distritos Locales</b>	DISTRITO IV

**Observaciones**

**Tamaño** Ancho: 7 metros, alto: 1.5 metros

**Tipo Anuncio** MUROS



Sistema Integral de Monitoreo de Espectaculares

Reporte de recorrido

Usuario azucena.moreno Fecha Encuesta: 1/28/2016 1:30:41 PM

Id Encuesta: 84674 - Ticket:38855 - Estatus: Autorizado

<b>Período Electoral</b>	PRECAMPAÑA
<b>Ámbito</b>	Local
<b>Partido Político</b>	COALICIÓN PAN-PRD
<b>Otro Partido</b>	
<b>Nombre Candidato</b>	MIGUEL TORRES
<b>Descripción del Cargo</b>	GOBERNADOR
<b>Otro Cargo</b>	
<b>Lema / Versión</b>	CLARO QUE SI

<b>Entidad</b>	ZACATECAS
<b>Municipio</b>	GUADALUPE
<b>Colonia</b>	AFRICA
<b>Calle</b>	TOMA DE ZACATECAS
<b>Número</b>	.
<b>Entre calle</b>	AV. PROLONGACION LA FE
<b>Y Calle</b>	FRENTE POPULAR
<b>C.P.</b>	98615
<b>Referencia</b>	CERCA DE LA ALBERCA OLÍMPICA
<b>Distritos Federales</b>	
<b>Distritos Locales</b>	DISTRITO IV

**Observaciones**

**Tamaño** Ancho: 6 metros, alto: 1.5 metros

**Tipo Anuncio** MUROS



Sistema Integral de Monitoreo de Espectaculares

Reporte de recorrido

Usuario azucena.moreno Fecha Encuesta: 1/28/2016 1:52:49 PM

Id Encuesta: 84677 - Ticket:38855 - Estatus: Autorizado

<b>Período Electoral</b>	PRECAMPAÑA
<b>Ámbito</b>	Local
<b>Partido Político</b>	COALICIÓN PAN-PRD
<b>Otro Partido</b>	.
<b>Nombre Candidato</b>	MIGUEL TORRES
<b>Descripción del Cargo</b>	GOBERNADOR
<b>Otro Cargo</b>	
<b>Lema / Versión</b>	UN GOBIERNO DE RESULTADOS

<b>Entidad</b>	ZACATECAS
<b>Municipio</b>	GUADALUPE
<b>Colonia</b>	.
<b>Calle</b>	VIALIDAD SIGLO XXI
<b>Número</b>	.
<b>Entre calle</b>	SAN DIEGO
<b>Y Calle</b>	.
<b>C.P.</b>	00000
<b>Referencia</b>	A 50 M DE UN OXXO
<b>Distritos Federales</b>	
<b>Distritos Locales</b>	DISTRITO IV

**Observaciones**

**Tamaño** Ancho: 6 metros, alto: 2 metros



**Tipo Anuncio** MUROS



Sistema Integral de Monitoreo de Espectaculares

Reporte de recorrido

Usuario azucena.moreno Fecha Encuesta: 1/28/2016 2:10:27 PM

Id Encuesta: 84682 - Ticket:38855 - Estatus: Autorizado

<b>Período Electoral</b>	PRECAMPAÑA
<b>Ámbito</b>	Local
<b>Partido Político</b>	COALICIÓN PAN-PRD
<b>Otro Partido</b>	.
<b>Nombre Candidato</b>	MIGUEL TORRES
<b>Descripción del Cargo</b>	GOBERNADOR
<b>Otro Cargo</b>	
<b>Lema / Versión</b>	CLARO QUE SI

<b>Entidad</b>	ZACATECAS
<b>Municipio</b>	GUADALUPE
<b>Colonia</b>	.
<b>Calle</b>	VIALIDAD SIGLO XXI
<b>Número</b>	.
<b>Entre calle</b>	SANTA TERESITA
<b>Y Calle</b>	VIALIDAD SIGLO XXI
<b>C.P.</b>	00000
<b>Referencia</b>	FRENTE A ESCUELA PEDRO CORONEL 3
<b>Distritos Federales</b>	
<b>Distritos Locales</b>	DISTRITO IV

**Observaciones**

**Tamaño** Ancho: 3 metros, alto: 2 metros



**Tipo Anuncio** MUROS





Sistema Integral de Monitoreo de Espectaculares

Reporte de recorrido

Usuario azucena.moreno Fecha Encuesta: 1/28/2016 2:43:37 PM

Id Encuesta: 84688 - Ticket:38856 - Estatus: Autorizado

<b>Período Electoral</b>	PRECAMPAÑA
<b>Ámbito</b>	Local
<b>Partido Político</b>	COALICIÓN PAN-PRD
<b>Otro Partido</b>	
<b>Nombre Candidato</b>	RAFA FLORES
<b>Descripción del Cargo</b>	GOBERNADOR
<b>Otro Cargo</b>	
<b>Lema / Versión</b>	SERVIR A ZACATECAS

<b>Entidad</b>	ZACATECAS
<b>Municipio</b>	GUADALUPE
<b>Colonia</b>	.
<b>Calle</b>	GUADALUPE SANTA MONICA
<b>Número</b>	SIN NUMERO
<b>Entre calle</b>	GUADALUPE SANTA MONICA
<b>Y Calle</b>	.
<b>C.P.</b>	98600
<b>Referencia</b>	A 200 METROS DEL PUENTE VIAL SIGLO XXI
<b>Distritos Federales</b>	
<b>Distritos Locales</b>	DISTRITO IV

**Observaciones** AUNQUE APARECE EL LOGOTIPO DEL PAN "RAFA FLORES" ESTÁ REGISTRADO COMO PRECANDIDATO DEL PRD

**Tamaño** Ancho: 10 metros, alto: 4 metros

**Tipo Anuncio** PANORÁMICOS



Sistema Integral de Monitoreo de Espectaculares

Reporte de recorrido

Usuario azucena.moreno Fecha Encuesta: 1/28/2016 2:51:43 PM

Id Encuesta: 84689 - Ticket:38856 - Estatus: Autorizado

<b>Período Electoral</b>	PRECAMPAÑA
<b>Ámbito</b>	Local
<b>Partido Político</b>	COALICIÓN PAN-PRD
<b>Otro Partido</b>	.
<b>Nombre Candidato</b>	MIGUEL TORRES
<b>Descripción del Cargo</b>	GOBERNADOR
<b>Otro Cargo</b>	
<b>Lema / Versión</b>	CLARO QUE SI

<b>Entidad</b>	ZACATECAS
<b>Municipio</b>	GUADALUPE
<b>Colonia</b>	.
<b>Calle</b>	CARRETERA GUADALUPE TRANCOSO
<b>Número</b>	.
<b>Entre calle</b>	.
<b>Y Calle</b>	.
<b>C.P.</b>	00000
<b>Referencia</b>	A UN COSTADO DE COMBUGAS
<b>Distritos Federales</b>	
<b>Distritos Locales</b>	DISTRITO IV

**Observaciones**

**Tamaño** Ancho: 6 metros, alto: 1.5 metros

**Tipo Anuncio** MUROS



Sistema Integral de Monitoreo de Espectaculares

Reporte de recorrido

Usuario azucena.moreno Fecha Encuesta: 1/28/2016 3:10:59 PM

Id Encuesta: 84692 - Ticket:38856 - Estatus: Autorizado

Período Electoral	PRECAMPAÑA
Ámbito	Local
Partido Político	COALICIÓN PAN-PRD
Otro Partido	
Nombre Candidato	RAFA FLORES
Descripción del Cargo	GOBERNADOR
Otro Cargo	
Lema / Versión	SERVIR A ZACATECAS

Entidad	ZACATECAS
Municipio	GUADALUPE
Colonia	.
Calle	CARRETERA GUADALUPE TRANCOSO
Número	.
Entre calle	.
Y Calle	.
C.P.	00000
Referencia	A UN COSTADO DE COMBUGAS
Distritos Federales	
Distritos Locales	DISTRITO IV

Observaciones

Tamaño Ancho: 30 metros, alto: 18 metros

Tipo Anuncio PANORÁMICOS



Sistema Integral de Monitoreo de Espectaculares

Reporte de recorrido

Usuario azucena.moreno Fecha Encuesta: 1/28/2016 3:51:50 PM

Id Encuesta: 84695 - Ticket:38857 - Estatus: Autorizado

<b>Período Electoral</b>	PRECAMPAÑA
<b>Ámbito</b>	Local
<b>Partido Político</b>	COALICIÓN PAN-PRD
<b>Otro Partido</b>	.
<b>Nombre Candidato</b>	MIGUEL TORRES
<b>Descripción del Cargo</b>	GOBERNADOR
<b>Otro Cargo</b>	
<b>Lema / Versión</b>	UN GOBIERNO DE RESULTADOS

<b>Entidad</b>	ZACATECAS
<b>Municipio</b>	GUADALUPE
<b>Colonia</b>	AFRICA
<b>Calle</b>	CARRETERA A SAUCEDA DE LA BORDA
<b>Número</b>	.
<b>Entre calle</b>	CALZADA SIGLO XXI
<b>Y Calle</b>	CARRETERA SAUCEDA DE LA BORDA
<b>C.P.</b>	00000
<b>Referencia</b>	A UN COSTADO DE LA ZONA DEPORTIVA
<b>Distritos Federales</b>	
<b>Distritos Locales</b>	DISTRITO IV

**Observaciones**

**Tamaño** Ancho: 7 metros, alto: 2 metros

**Tipo Anuncio** MUROS



Sistema Integral de Monitoreo de Espectaculares

Reporte de recorrido

Usuario azucena.moreno Fecha Encuesta: 1/28/2016 4:00:34 PM

Id Encuesta: 84697 - Ticket:38857 - Estatus: Autorizado

<b>Período Electoral</b>	PRECAMPAÑA
<b>Ámbito</b>	Local
<b>Partido Político</b>	COALICIÓN PAN-PRD
<b>Otro Partido</b>	.
<b>Nombre Candidato</b>	MIGUEL TORRES
<b>Descripción del Cargo</b>	GOBERNADOR
<b>Otro Cargo</b>	
<b>Lema / Versión</b>	CLARO QUE SI

<b>Entidad</b>	ZACATECAS
<b>Municipio</b>	GUADALUPE
<b>Colonia</b>	AFRICA
<b>Calle</b>	CARR A SAUCEDA DE LA BORDA
<b>Número</b>	SIN NÚMERO
<b>Entre calle</b>	AV SIGLO XXI
<b>Y Calle</b>	CARR SAUCEDA DE LA BORDA
<b>C.P.</b>	98615
<b>Referencia</b>	A 100 METROS DE UN PUENTE VIAL
<b>Distritos Federales</b>	
<b>Distritos Locales</b>	DISTRITO IV

**Observaciones**

**Tamaño** Ancho: 7 metros, alto: 1.5 metros

**Tipo Anuncio** MUROS



Sistema Integral de Monitoreo de Espectaculares

Reporte de recorrido

Usuario azucena.moreno Fecha Encuesta: 1/28/2016 4:07:54 PM

Id Encuesta: 84699 - Ticket:38857 - Estatus: Autorizado

<b>Período Electoral</b>	PRECAMPAÑA
<b>Ámbito</b>	Local
<b>Partido Político</b>	COALICIÓN PAN-PRD
<b>Otro Partido</b>	.
<b>Nombre Candidato</b>	MIGUEL TORRES
<b>Descripción del Cargo</b>	GOBERNADOR
<b>Otro Cargo</b>	
<b>Lema / Versión</b>	CLARO QUE SI

<b>Entidad</b>	ZACATECAS
<b>Municipio</b>	GUADALUPE
<b>Colonia</b>	LOS CONVENTOS
<b>Calle</b>	CARR SAUCEDA DE LA BORDA
<b>Número</b>	SIN NUMERO
<b>Entre calle</b>	AV SIGLO XXI
<b>Y Calle</b>	AV PROL LA FE
<b>C.P.</b>	98615
<b>Referencia</b>	EN FRENTE DE UNA FORRAJERIA
<b>Distritos Federales</b>	
<b>Distritos Locales</b>	DISTRITO IV

**Observaciones**

**Tamaño** Ancho: 9 metros, alto: 1.5 metros



**Tipo Anuncio** MUROS



Sistema Integral de Monitoreo de Espectaculares

Reporte de recorrido

Usuario anaisabel.gonzalez Fecha Encuesta: 1/29/2016 10:34:12 AM

Id Encuesta: 84749 - Ticket:38867 - Estatus: Autorizado

**Período Electoral** PRECampaña  
**Ámbito** Local  
**Partido Político** COALICIÓN PAN-PRD  
**Otro Partido**  
**Nombre Candidato** RAFA FLORES  
**Descripción del Cargo** GOBERNADOR  
**Otro Cargo**  
**Lema / Versión** SERVIR A ZACATECAS

**Entidad** ZACATECAS  
**Municipio** FRESNILLO  
**Colonia** CARRETERA A ZACATECAS  
**Calle** X  
**Número** X  
**Entre calle** X  
**Y Calle** X  
**C.P.** 99000  
**Referencia** INSTALACION CFE  
**Distritos Federales**  
**Distritos Locales** DISTRITO V

**Observaciones** AUNQUE APARECE EL LOGOTIPO DEL PAN "RAFA FLORES" ESTÁ REGISTRADO COMO PRECANDIDATO DEL PRD

**Tamaño** Ancho: 6 metros, alto: 2 metros

**Tipo Anuncio** MUROS

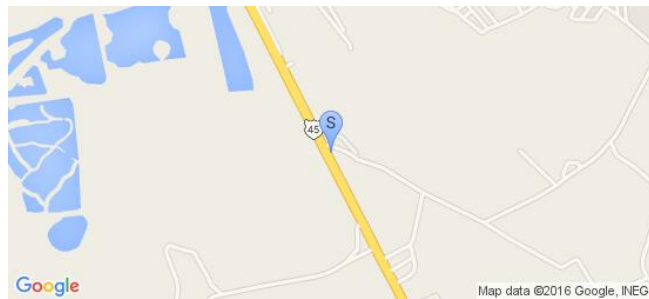

Sistema Integral de Monitoreo de Espectaculares

Reporte de recorrido

Usuario anaisabel.gonzalez Fecha Encuesta: 1/29/2016 10:43:47 AM

Id Encuesta: 84751 - Ticket:38867 - Estatus:Autorizado

<b>Período Electoral</b>	PRECAMPAÑA
<b>Ámbito</b>	Local
<b>Partido Político</b>	COALICIÓN PAN-PRD
<b>Otro Partido</b>	
<b>Nombre Candidato</b>	RAFA FLORES
<b>Descripción del Cargo</b>	GOBERNADOR
<b>Otro Cargo</b>	
<b>Lema / Versión</b>	#SERVIR A ZACATECAS

<b>Entidad</b>	ZACATECAS
<b>Municipio</b>	FRESNILLO
<b>Colonia</b>	SIN COLONIA
<b>Calle</b>	PASEO DEL MINERAL
<b>Número</b>	SN
<b>Entre calle</b>	X
<b>Y Calle</b>	X
<b>C.P.</b>	99000
<b>Referencia</b>	A UN COSTADO DE MOTEL RINO
<b>Distritos Federales</b>	
<b>Distritos Locales</b>	DISTRITO V

**Observaciones** AUNQUE APARECE EL LOGOTIPO DEL PAN "RAFA FLORES" ESTÁ REGISTRADO COMO PRECANDIDATO DEL PRD

**Tamaño** Ancho: 6 metros, alto: 2 metros

**Tipo Anuncio** MUROS

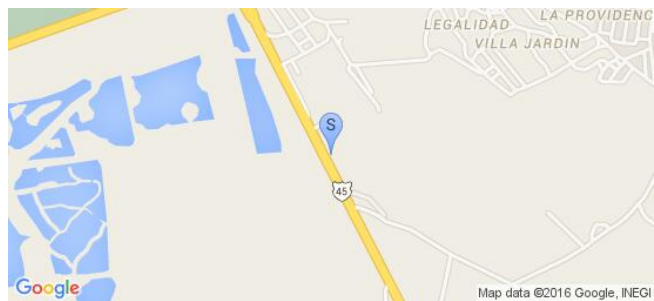



Sistema Integral de Monitoreo de Espectaculares

Reporte de recorrido

Usuario anaisabel.gonzalez Fecha Encuesta: 1/29/2016 11:03:03 AM

Id Encuesta: 84753 - Ticket:38867 - Estatus: Autorizado

<b>Período Electoral</b>	PRECAMPAÑA
<b>Ámbito</b>	Local
<b>Partido Político</b>	COALICIÓN PAN-PRD
<b>Otro Partido</b>	
<b>Nombre Candidato</b>	RAFA FLORES
<b>Descripción del Cargo</b>	GOBERNADOR
<b>Otro Cargo</b>	
<b>Lema / Versión</b>	#SERVIR A ZACATECAS

<b>Entidad</b>	ZACATECAS
<b>Municipio</b>	FRESNILLO
<b>Colonia</b>	VENUSTIANO CARRANZA
<b>Calle</b>	VENUSTIANO CARRANZA
<b>Número</b>	SN
<b>Entre calle</b>	PRIVADA SAN FERNANDO
<b>Y Calle</b>	CALLE BERNARDO COBOS
<b>C.P.</b>	99000
<b>Referencia</b>	A UN COSTADO DR ABARROTRES LEXS
<b>Distritos Federales</b>	
<b>Distritos Locales</b>	DISTRITO V

**Observaciones** AUNQUE APARECE EL LOGOTIPO DEL PAN "RAFA FLORES" ESTÁ REGISTRADO COMO PRECANDIDATO DEL PRD

**Tamaño** Ancho: 5 metros, alto: 2 metros

**Tipo Anuncio** MUROS



Sistema Integral de Monitoreo de Espectaculares

Reporte de recorrido

Usuario anaisabel.gonzalez Fecha Encuesta: 1/29/2016 11:10:52 AM

Id Encuesta: 84755 - Ticket:38867 - Estatus: Autorizado

<b>Período Electoral</b>	PRECAMPAÑA
<b>Ámbito</b>	Local
<b>Partido Político</b>	COALICIÓN PAN-PRD
<b>Otro Partido</b>	
<b>Nombre Candidato</b>	RAFA FLORES
<b>Descripción del Cargo</b>	GOBERNADOR
<b>Otro Cargo</b>	
<b>Lema / Versión</b>	#SERVIR A ZACATECAS

<b>Entidad</b>	ZACATECAS
<b>Municipio</b>	FRESNILLO
<b>Colonia</b>	VRNUSTIANO CARRANZA
<b>Calle</b>	AV PROAÑOS VENUSTIANO CARRANZS
<b>Número</b>	SN
<b>Entre calle</b>	AV FCO VILLA
<b>Y Calle</b>	ANDADOT CUMA DE LOBOS
<b>C.P.</b>	99000
<b>Referencia</b>	A UN COSTADO DE ANUNCIO TEMAZCAL
<b>Distritos Federales</b>	
<b>Distritos Locales</b>	DISTRITO V

**Observaciones** AUNQUE APARECE EL LOGOTIPO DEL PAN "RAFA FLORES" ESTÁ REGISTRADO COMO PRECANDIDATO DEL PRD

**Tamaño** Ancho: 5 metros, alto: 2.5 metros

**Tipo Anuncio** MUROS



**Sistema Integral de Monitoreo de Espectaculares**
**Reporte de recorrido**

Usuario anaisabel.gonzalez Fecha Encuesta: 1/29/2016 11:45:08 AM

Id Encuesta: 84761 - Ticket:38868 - Estatus: Autorizado

<b>Período Electoral</b>	PRECAMPAÑA
<b>Ámbito</b>	Local
<b>Partido Político</b>	COALICIÓN PAN-PRD
<b>Otro Partido</b>	
<b>Nombre Candidato</b>	RAFA FLORES
<b>Descripción del Cargo</b>	GOBERNADOR
<b>Otro Cargo</b>	
<b>Lema / Versión</b>	# SERVIR A ZACATECAS

<b>Entidad</b>	ZACATECAS
<b>Municipio</b>	FRESNILLO
<b>Colonia</b>	ECOLOGICAS
<b>Calle</b>	AV PROAÑO Y VENUSTIANO CARRANZA
<b>Número</b>	SN
<b>Entre calle</b>	AGENTES BIOTICOS
<b>Y Calle</b>	SEGUNDA TOMA DW ZACATECAS
<b>C.P.</b>	99000
<b>Referencia</b>	A UN COSTADO DR ANUNCIO MARISCOS EL CALAMAR
<b>Distritos Federales</b>	
<b>Distritos Locales</b>	DISTRITO V

**Observaciones** AUNQUE APARECE EL LOGOTIPO DEL PAN "RAFA FLORES" ESTÁ REGISTRADO COMO PRECANDIDATO DEL PRD

**Tamaño** Ancho: 5 metros, alto: 2 metros

**Tipo Anuncio** MUROS



Sistema Integral de Monitoreo de Espectaculares

Reporte de recorrido

Usuario anaisabel.gonzalez Fecha Encuesta: 1/29/2016 11:49:39 AM

Id Encuesta: 84762 - Ticket:38868 - Estatus: Autorizado

<b>Período Electoral</b>	PRECAMPAÑA
<b>Ámbito</b>	Local
<b>Partido Político</b>	COALICIÓN PAN-PRD
<b>Otro Partido</b>	
<b>Nombre Candidato</b>	RAFA FLORES
<b>Descripción del Cargo</b>	GOBERNADOR
<b>Otro Cargo</b>	
<b>Lema / Versión</b>	#SERVIR A ZACATECAS

<b>Entidad</b>	ZACATECAS
<b>Municipio</b>	FRESNILLO
<b>Colonia</b>	ECOLOGICA
<b>Calle</b>	ANDADOR CUNA DE LOBOS
<b>Número</b>	SN
<b>Entre calle</b>	XOCHIMILCO
<b>Y Calle</b>	AC FCO VILLA
<b>C.P.</b>	99000
<b>Referencia</b>	CONTRA ESQUINA DE VULCANIZADORA
<b>Distritos Federales</b>	
<b>Distritos Locales</b>	DISTRITO V

**Observaciones**

**Tamaño** Ancho: 5 metros, alto: 2 metros



**Tipo Anuncio** MUROS

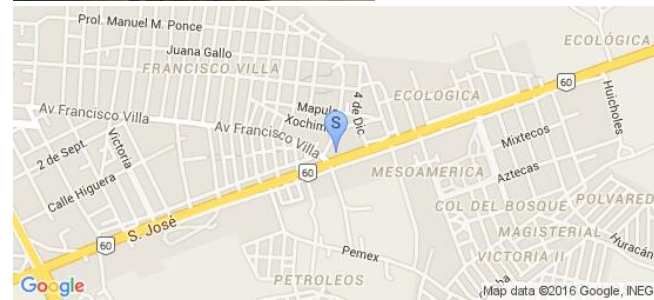

Sistema Integral de Monitoreo de Espectaculares

Reporte de recorrido

Usuario anaisabel.gonzalez Fecha Encuesta: 1/29/2016 11:54:02 AM

Id Encuesta: 84763 - Ticket:38868 - Estatus: Autorizado

<b>Período Electoral</b>	PRECAMPAÑA
<b>Ámbito</b>	Local
<b>Partido Político</b>	COALICIÓN PAN-PRD
<b>Otro Partido</b>	
<b>Nombre Candidato</b>	RAFA FLORES
<b>Descripción del Cargo</b>	GOBERNADOR
<b>Otro Cargo</b>	
<b>Lema / Versión</b>	#SERVIR A ZACATECAS

<b>Entidad</b>	ZACATECAS
<b>Municipio</b>	FRESNILLO
<b>Colonia</b>	FRAC GOBZALEZ ORTEGA
<b>Calle</b>	AV FCO VILLA
<b>Número</b>	SN
<b>Entre calle</b>	ANDADOR CUNA DE LOBOS
<b>Y Calle</b>	PRIVADA SAN FERNANDO
<b>C.P.</b>	99000
<b>Referencia</b>	ESQUINA CON FCO VILLA
<b>Distritos Federales</b>	
<b>Distritos Locales</b>	DISTRITO V

**Observaciones**

**Tamaño** Ancho: 6 metros, alto: 2 metros



**Tipo Anuncio** MUROS



Sistema Integral de Monitoreo de Espectaculares

Reporte de recorrido

Usuario anaisabel.gonzalez Fecha Encuesta: 1/29/2016 12:11:10 PM

Id Encuesta: 84765 - Ticket:38868 - Estatus:Autorizado

<b>Período Electoral</b>	PRECAMPAÑA
<b>Ámbito</b>	Local
<b>Partido Político</b>	COALICIÓN PAN-PRD
<b>Otro Partido</b>	
<b>Nombre Candidato</b>	RAFA FLORES
<b>Descripción del Cargo</b>	GOBERNADOR
<b>Otro Cargo</b>	
<b>Lema / Versión</b>	#SERVIR A ZACATECAS

<b>Entidad</b>	ZACATECAS
<b>Municipio</b>	FRESNILLO
<b>Colonia</b>	EL VERGEL
<b>Calle</b>	PASEO DEL MINERAL
<b>Número</b>	SN
<b>Entre calle</b>	13 DE SEPTIEMBRE
<b>Y Calle</b>	ROMO ANGON
<b>C.P.</b>	99000
<b>Referencia</b>	A UN COSTADO DE REGALOS LINDOS DETALLES
<b>Distritos Federales</b>	
<b>Distritos Locales</b>	DISTRITO V

**Observaciones**

**Tamaño** Ancho: 10 metros, alto: 6 metros

**Tipo Anuncio** PANORÁMICOS

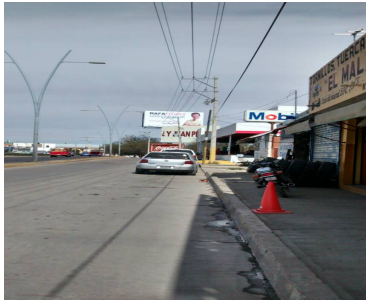
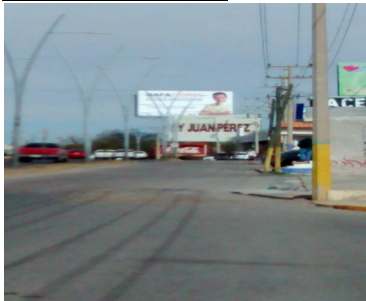

Sistema Integral de Monitoreo de Espectaculares

Reporte de recorrido

Usuario anaisabel.gonzalez Fecha Encuesta: 1/29/2016 12:18:04 PM

Id Encuesta: 84766 - Ticket:38868 - Estatus:Autorizado

<b>Período Electoral</b>	PRECAMPAÑA
<b>Ámbito</b>	Local
<b>Partido Político</b>	COALICIÓN PAN-PRD
<b>Otro Partido</b>	
<b>Nombre Candidato</b>	RAFA FLORES
<b>Descripción del Cargo</b>	GOBERNADOR
<b>Otro Cargo</b>	
<b>Lema / Versión</b>	#SERVIR A ZACATECAS

<b>Entidad</b>	ZACATECAS
<b>Municipio</b>	FRESNILLO
<b>Colonia</b>	EL VERGEL
<b>Calle</b>	PASEO DEL MINERAL
<b>Número</b>	SN
<b>Entre calle</b>	13 DE SEPTIEMBRE
<b>Y Calle</b>	RUBEN ROMO ANGON
<b>C.P.</b>	99000
<b>Referencia</b>	FRENTE A LA HONDA
<b>Distritos Federales</b>	
<b>Distritos Locales</b>	DISTRITO V

**Observaciones** CARA B DEL PANORAMICO VISTA A RIO GRANDE

**Tamaño** Ancho: 10 metros, alto: 6 metros

**Tipo Anuncio** PANORÁMICOS



Sistema Integral de Monitoreo de Espectaculares

Reporte de recorrido

Usuario anaisabel.gonzalez Fecha Encuesta: 1/29/2016 11:57:11 AM

Id Encuesta: 84768 - Ticket:38869 - Estatus:Autorizado

<b>Período Electoral</b>	PRECAMPAÑA
<b>Ámbito</b>	Local
<b>Partido Político</b>	COALICIÓN PAN-PRD
<b>Otro Partido</b>	
<b>Nombre Candidato</b>	RAFA FLORES
<b>Descripción del Cargo</b>	GOBERNADOR
<b>Otro Cargo</b>	
<b>Lema / Versión</b>	SERVIR A ZACATECAS

<b>Entidad</b>	ZACATECAS
<b>Municipio</b>	JUCHIPILA
<b>Colonia</b>	COMUNIDAD DE LA MEZQUITERA
<b>Calle</b>	CARR SALTILLO GUADALAJARA
<b>Número</b>	SIN NUMERO
<b>Entre calle</b>	PTE. GONZALO ROBLES B
<b>Y Calle</b>	X
<b>C.P.</b>	99960
<b>Referencia</b>	A 150 METROS DE LA PRIMARIA DIEGO ZACATECAS
<b>Distritos Federales</b>	
<b>Distritos Locales</b>	DISTRITO XIV

**Observaciones**

**Tamaño** Ancho: 7 metros, alto: 2 metros

**Tipo Anuncio** MUROS





Sistema Integral de Monitoreo de Espectaculares

Reporte de recorrido

Usuario anaisabel.gonzalez Fecha Encuesta: 1/29/2016 12:17:00 PM

Id Encuesta: 84771 - Ticket:38869 - Estatus: Autorizado

**Período Electoral** PRECAMPAÑA  
**Ámbito** Local  
**Partido Político** COALICIÓN PAN-PRD  
**Otro Partido**  
**Nombre Candidato** RAFA FLORES  
**Descripción del Cargo** GOBERNADOR  
**Otro Cargo**  
**Lema / Versión** SERVIR A ZACATECAS

**Entidad** ZACATECAS  
**Municipio** JUCHIPILA  
**Colonia** MESQUITERA SUR  
**Calle** CARRETERA SALTILLO GUADALAJA  
**Número** SIN NUMERO  
**Entre calle** X  
**Y Calle** X  
**C.P.** 99960  
**Referencia** A 200 METROS DE LA GASONIERIA ROJAS  
**Distritos Federales**  
**Distritos Locales** DISTRITO XIV

**Observaciones**

**Tamaño** Ancho: 15 metros, alto: 2 metros

**Tipo Anuncio** MUROS

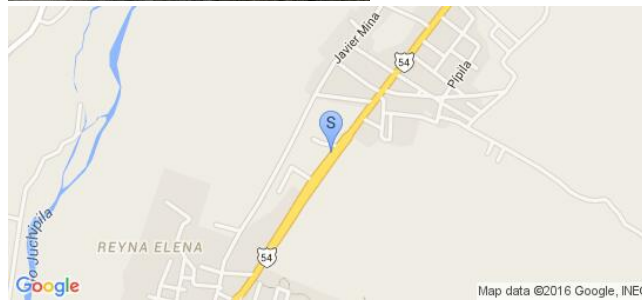

Sistema Integral de Monitoreo de Espectaculares

Reporte de recorrido

Usuario anaisabel.gonzalez Fecha Encuesta: 1/29/2016 12:24:08 PM

Id Encuesta: 84773 - Ticket:38869 - Estatus: Autorizado

**Período Electoral** PRECampaña  
**Ámbito** Local  
**Partido Político** COALICIÓN PAN-PRD  
**Otro Partido**  
**Nombre Candidato** RAFA FLORES  
**Descripción del Cargo** GOBERNADOR  
**Otro Cargo**  
**Lema / Versión** SERVIR A ZACATECAS

**Entidad** ZACATECAS  
**Municipio** JUCHIPILA  
**Colonia** MEZQUITERA SUR  
**Calle** CARRETERA SALTILLO GUADALAJARA  
**Número** SIN NUMERO  
**Entre calle** X  
**Y Calle** X  
**C.P.** 99960  
**Referencia** A 200 METROS DE LA GASOLINERA ROJAS  
**Distritos Federales**  
**Distritos Locales** DISTRITO XIV

**Observaciones**

**Tamaño** Ancho: 6 metros, alto: 2.5 metros

**Tipo Anuncio** MUROS

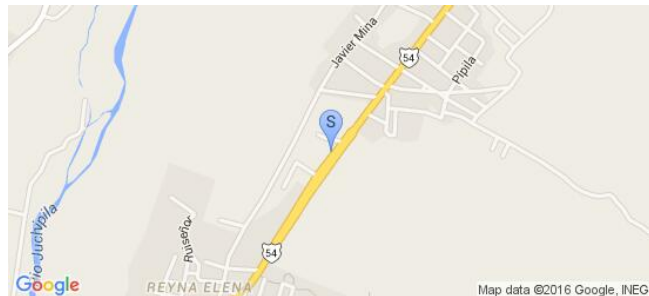

Sistema Integral de Monitoreo de Espectaculares

Reporte de recorrido

Usuario anaisabel.gonzalez Fecha Encuesta: 1/29/2016 12:43:44 PM

Id Encuesta: 84789 - Ticket:38872 - Estatus:Autorizado

<b>Período Electoral</b>	PRECAMPAÑA
<b>Ámbito</b>	Local
<b>Partido Político</b>	COALICIÓN PAN-PRD
<b>Otro Partido</b>	
<b>Nombre Candidato</b>	RAFA FLORES
<b>Descripción del Cargo</b>	GOBERNADOR
<b>Otro Cargo</b>	
<b>Lema / Versión</b>	#SERVIR A ZACATECAS

<b>Entidad</b>	ZACATECAS
<b>Municipio</b>	FRESNILLO
<b>Colonia</b>	EL VERGEL
<b>Calle</b>	SIN NOMBRE
<b>Número</b>	SN
<b>Entre calle</b>	PASEO DEL MINERAL
<b>Y Calle</b>	FELIPE ANGELES
<b>C.P.</b>	99000
<b>Referencia</b>	FRENTE A PUENTR PEATONAL
<b>Distritos Federales</b>	
<b>Distritos Locales</b>	DISTRITO V

**Observaciones** AUNQUE APARECE EL LOGOTIPO DEL PAN "RAFA FLORES" ESTÁ REGISTRADO COMO PRECANDIDATO DEL PRD

**Tamaño** Ancho: 6 metros, alto: 2.5 metros

**Tipo Anuncio** MUROS



Sistema Integral de Monitoreo de Espectaculares

Reporte de recorrido

Usuario anaisabel.gonzalez Fecha Encuesta: 1/29/2016 12:49:17 PM

Id Encuesta: 84790 - Ticket:38872 - Estatus:Autorizado

<b>Período Electoral</b>	PRECAMPAÑA
<b>Ámbito</b>	Local
<b>Partido Político</b>	COALICIÓN PAN-PRD
<b>Otro Partido</b>	
<b>Nombre Candidato</b>	RAFA FLORES
<b>Descripción del Cargo</b>	GOBERNADOR
<b>Otro Cargo</b>	
<b>Lema / Versión</b>	#SERVIR A ZACATECAS

<b>Entidad</b>	ZACATECAS
<b>Municipio</b>	FRESNILLO
<b>Colonia</b>	PASEO DEL MINERAL
<b>Calle</b>	FELIPE ANGELES
<b>Número</b>	SN
<b>Entre calle</b>	PASEO DEL MINERAL
<b>Y Calle</b>	JUAN DE TOLOSA
<b>C.P.</b>	99000
<b>Referencia</b>	FRENTE AGRICOLA SALINA
<b>Distritos Federales</b>	
<b>Distritos Locales</b>	DISTRITO V

**Observaciones** AUNQUE APARECE EL LOGOTIPO DEL PAN "RAFA FLORES" ESTÁ REGISTRADO COMO PRECANDIDATO DEL PRD

**Tamaño** Ancho: 6 metros, alto: 2 metros

**Tipo Anuncio** MUROS



Sistema Integral de Monitoreo de Espectaculares

Reporte de recorrido

Usuario anaisabel.gonzalez Fecha Encuesta: 1/29/2016 12:59:14 PM

Id Encuesta: 84793 - Ticket:38872 - Estatus: Autorizado

<b>Período Electoral</b>	PRECAMPAÑA
<b>Ámbito</b>	Local
<b>Partido Político</b>	COALICIÓN PAN-PRD
<b>Otro Partido</b>	
<b>Nombre Candidato</b>	RAFA FLORES
<b>Descripción del Cargo</b>	GOBERNADOR
<b>Otro Cargo</b>	
<b>Lema / Versión</b>	#SERVIR A ZACATECAS

<b>Entidad</b>	ZACATECAS
<b>Municipio</b>	FRESNILLO
<b>Colonia</b>	EMILIANO ZAPATA
<b>Calle</b>	PASEO DEL MINERAL
<b>Número</b>	SN
<b>Entre calle</b>	GUILLERMO PRIETO
<b>Y Calle</b>	FCO ZARCO
<b>C.P.</b>	99000
<b>Referencia</b>	FRENTE A FARMACIA SIMILARES
<b>Distritos Federales</b>	
<b>Distritos Locales</b>	DISTRITO V

**Observaciones** ESTE PANORAMICO CONSTA DE UNA SOLA CARA

**Tamaño** Ancho: 10 metros, alto: 7 metros

**Tipo Anuncio** PANORÁMICOS

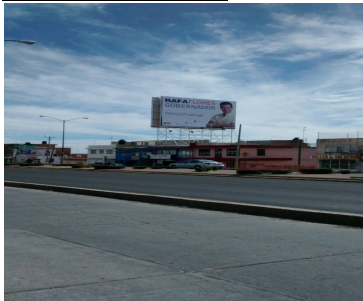

Sistema Integral de Monitoreo de Espectaculares

Reporte de recorrido

Usuario anaisabel.gonzalez Fecha Encuesta: 1/29/2016 1:21:40 PM

Id Encuesta: 84804 - Ticket:38873 - Estatus: Autorizado

<b>Período Electoral</b>	PRECAMPAÑA
<b>Ámbito</b>	Local
<b>Partido Político</b>	COALICIÓN PAN-PRD
<b>Otro Partido</b>	
<b>Nombre Candidato</b>	MIGUEL TORRES
<b>Descripción del Cargo</b>	GOBERNADOR
<b>Otro Cargo</b>	
<b>Lema / Versión</b>	UN GOBIERNO DE RESULTADOS

<b>Entidad</b>	ZACATECAS
<b>Municipio</b>	JUCHIPILA
<b>Colonia</b>	X
<b>Calle</b>	DE LA NORMAL
<b>Número</b>	X
<b>Entre calle</b>	X
<b>Y Calle</b>	CARRETERA SALTILLO GUADALAJARA
<b>C.P.</b>	99960
<b>Referencia</b>	FRENTE A GASOLINERA
<b>Distritos Federales</b>	
<b>Distritos Locales</b>	DISTRITO XIV

**Observaciones** X

**Tamaño** Ancho: 7 metros, alto: 2 metros



**Tipo Anuncio** MUROS



Sistema Integral de Monitoreo de Espectaculares

Reporte de recorrido

Usuario anaisabel.gonzalez Fecha Encuesta: 1/29/2016 1:43:16 PM

Id Encuesta: 84808 - Ticket:38873 - Estatus: Autorizado

Período Electoral	PRECAMPAÑA
Ámbito	Local
Partido Político	COALICIÓN PAN-PRD
Otro Partido	
Nombre Candidato	RAFA FLORES
Descripción del Cargo	GOBERNADOR
Otro Cargo	
Lema / Versión	SERVIR A ZACATECAS

Entidad	ZACATECAS
Municipio	JUCHIPILA
Colonia	BARRIO SAN FRANCISCO
Calle	SANTA MARIA
Número	X
Entre calle	CARRETERA SALTILLO GUADALAJARA
Y Calle	GARCÍA SALINAS
C.P.	99960
Referencia	AUN COSTADO DE TIENDA DE ABARROTES
Distritos Federales	
Distritos Locales	DISTRITO XIV

**Observaciones** AUNQUE APARECE EL LOGOTIPO DEL PAN "RAFA FLORES" ESTÁ REGISTRADO COMO PRECANDIDATO DEL PRD

**Tamaño** Ancho: 8 metros, alto: 2.5 metros



**Tipo Anuncio** MUROS



Sistema Integral de Monitoreo de Espectaculares

Reporte de recorrido

Usuario anaisabel.gonzalez Fecha Encuesta: 1/29/2016 2:26:55 PM

Id Encuesta: 84817 - Ticket:38874 - Estatus:Autorizado

<b>Período Electoral</b>	PRECAMPAÑA
<b>Ámbito</b>	Local
<b>Partido Político</b>	COALICIÓN PAN-PRD
<b>Otro Partido</b>	
<b>Nombre Candidato</b>	RAFA FLORES
<b>Descripción del Cargo</b>	GOBERNADOR
<b>Otro Cargo</b>	
<b>Lema / Versión</b>	#SERVIR A ZACATECAS

<b>Entidad</b>	ZACATECAS
<b>Municipio</b>	FRESNILLO
<b>Colonia</b>	LA JOYA
<b>Calle</b>	JESUS VALERIA RICO
<b>Número</b>	SN
<b>Entre calle</b>	LA JOYA
<b>Y Calle</b>	30 DE JULIO
<b>C.P.</b>	99039
<b>Referencia</b>	SR
<b>Distritos Federales</b>	
<b>Distritos Locales</b>	DISTRITO V

**Observaciones** AUNQUE APARECE EL LOGOTIPO DEL PAN "RAFA FLORES" ESTÁ REGISTRADO COMO PRECANDIDATO DEL PRD

**Tamaño** Ancho: 3 metros, alto: 2 metros

**Tipo Anuncio** MUROS





**Sistema Integral de Monitoreo de Espectaculares**
**Reporte de recorrido**

Usuario anaisabel.gonzalez Fecha Encuesta: 1/29/2016 2:32:12 PM

Id Encuesta: 84818 - Ticket:38874 - Estatus:Autorizado

<b>Período Electoral</b>	PRECAMPAÑA
<b>Ámbito</b>	Local
<b>Partido Político</b>	COALICIÓN PAN-PRD
<b>Otro Partido</b>	
<b>Nombre Candidato</b>	RAFA FLORES
<b>Descripción del Cargo</b>	GOBERNADOR
<b>Otro Cargo</b>	
<b>Lema / Versión</b>	SERVIR A ZACATECAS

<b>Entidad</b>	ZACATECAS
<b>Municipio</b>	FRESNILLO
<b>Colonia</b>	SALIDA A VALPARAISO
<b>Calle</b>	DOLORES
<b>Número</b>	X
<b>Entre calle</b>	HACIENDA CORRALEJO
<b>Y Calle</b>	16 DE SEPTIEMBRE
<b>C.P.</b>	99000
<b>Referencia</b>	ENTRONQUE VALPARAISO
<b>Distritos Federales</b>	
<b>Distritos Locales</b>	DISTRITO V

<b>Observaciones</b>	X
----------------------	---

<b>Tamaño</b>	Ancho: 10 metros, alto: 6 metros
---------------	----------------------------------



<b>Tipo Anuncio</b>	PANORÁMICOS
---------------------	-------------



Sistema Integral de Monitoreo de Espectaculares

Reporte de recorrido

Usuario anaisabel.gonzalez Fecha Encuesta: 1/29/2016 1:47:30 PM

Id Encuesta: 84933 - Ticket:38900 - Estatus: Autorizado

<b>Período Electoral</b>	PRECAMPAÑA
<b>Ámbito</b>	Local
<b>Partido Político</b>	COALICIÓN PAN-PRD
<b>Otro Partido</b>	
<b>Nombre Candidato</b>	MIGUEL TORRES
<b>Descripción del Cargo</b>	GOBERNADOR
<b>Otro Cargo</b>	
<b>Lema / Versión</b>	UN GOBIERNO DE RESULTADOS

<b>Entidad</b>	ZACATECAS
<b>Municipio</b>	JUCHIPILA
<b>Colonia</b>	BARRIO SAN FRANCISCO
<b>Calle</b>	SANTA MARIA
<b>Número</b>	X
<b>Entre calle</b>	GARCÍA SALINAS
<b>Y Calle</b>	X
<b>C.P.</b>	99960
<b>Referencia</b>	A 30 METROS DE TIENDA DE ABARROTOS
<b>Distritos Federales</b>	
<b>Distritos Locales</b>	DISTRITO XIV

**Observaciones** X

**Tamaño** Ancho: 7 metros, alto: 2 metros

**Tipo Anuncio** MUROS

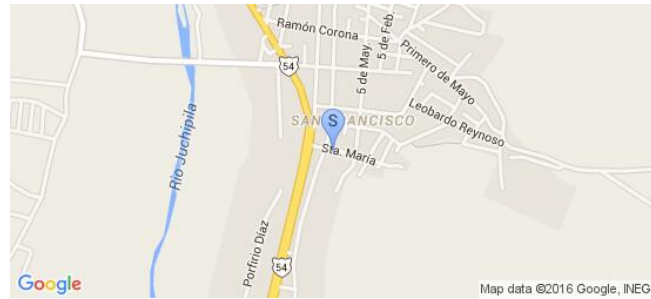

## Sistema Integral de Monitoreo de Espectaculares

## Reporte de recorrido

Usuario anaisabel.gonzalez Fecha Encuesta: 1/29/2016 2:38:26 PM

Id Encuesta: 84970 - Ticket:38905 - Estatus:Autorizado

<b>Período Electoral</b>	PRECAMPAÑA
<b>Ámbito</b>	Local

<b>Partido Político</b>	COALICIÓN PAN-PRD
<b>Otro Partido</b>	
<b>Nombre Candidato</b>	RAFA FLORES
<b>Descripción del Cargo</b>	GOBERNADOR
<b>Otro Cargo</b>	
<b>Lema / Versión</b>	#SERVIR A ZACATECAS

<b>Observaciones</b>	AUNQUE APARECE EL LOGOTIPO DEL PAN "RAFA FLORES" ESTÁ REGISTRADO COMO PRECANDIDATO DEL PRD
----------------------	--

<b>Entidad</b>	ZACATECAS
<b>Municipio</b>	FRESNILLO
<b>Colonia</b>	MIGUEL HIDALGO
<b>Calle</b>	CARRETERA VALPARAISO
<b>Número</b>	SN
<b>Entre calle</b>	X
<b>Y Calle</b>	X
<b>C.P.</b>	99039
<b>Referencia</b>	X
<b>Distritos Federales</b>	
<b>Distritos Locales</b>	DISTRITO V

<b>Tamaño</b>	Ancho: 6 metros, alto: 2.2 metros
---------------	-----------------------------------



<b>Tipo Anuncio</b>	MUROS
---------------------	-------



Sistema Integral de Monitoreo de Espectaculares

Reporte de recorrido

Usuario cynthia.arreola Fecha Encuesta: 2/2/2016 4:07:10 PM

Id Encuesta: 85014 - Ticket:38910 - Estatus: Autorizado

<b>Período Electoral</b>	PRECAMPAÑA
<b>Ámbito</b>	Local
<b>Partido Político</b>	COALICIÓN PAN-PRD
<b>Otro Partido</b>	
<b>Nombre Candidato</b>	MIGUEL TORRES
<b>Descripción del Cargo</b>	GOBERNADOR
<b>Otro Cargo</b>	
<b>Lema / Versión</b>	UN GOBIERNO DE RESULTADOS

<b>Entidad</b>	ZACATECAS
<b>Municipio</b>	SAIN ALTO
<b>Colonia</b>	X
<b>Calle</b>	MIGUEL ALEMAN
<b>Número</b>	X
<b>Entre calle</b>	X
<b>Y Calle</b>	X
<b>C.P.</b>	99130
<b>Referencia</b>	EN LA PARED DEL NEGOCIO ACEITES Y LUBRICANTES EL CHILANGO
<b>Distritos Federales</b>	
<b>Distritos Locales</b>	DISTRITO XVI

**Observaciones**

**Tamaño** Ancho: 5 metros, alto: 4 metros

**Tipo Anuncio** MUROS



**Sistema Integral de Monitoreo de Espectaculares**
**Reporte de recorrido**

Usuario cynthia.arreola Fecha Encuesta: 2/2/2016 4:17:05 PM

Id Encuesta: 85016 - Ticket:38910 - Estatus: Autorizado

<b>Período Electoral</b>	PRECAMPAÑA
<b>Ámbito</b>	Local
<b>Partido Político</b>	COALICIÓN PAN-PRD
<b>Otro Partido</b>	
<b>Nombre Candidato</b>	MIGUEL TORRES
<b>Descripción del Cargo</b>	GOBERNADOR
<b>Otro Cargo</b>	
<b>Lema / Versión</b>	SIN LEMA

<b>Entidad</b>	ZACATECAS
<b>Municipio</b>	SAIN ALTO
<b>Colonia</b>	X
<b>Calle</b>	MIGUEL ALEMAN
<b>Número</b>	X
<b>Entre calle</b>	X
<b>Y Calle</b>	X
<b>C.P.</b>	99130
<b>Referencia</b>	FRENTE A LA BODEGA DEL EJIDO SAIN ALTO
<b>Distritos Federales</b>	
<b>Distritos Locales</b>	DISTRITO XVI

**Observaciones**
**Tamaño** Ancho: 4 metros, alto: 3 metros

**Tipo Anuncio** MUROS

Sistema Integral de Monitoreo de Espectaculares

Reporte de recorrido

Usuario cynthia.arreola Fecha Encuesta: 2/2/2016 4:20:23 PM

Id Encuesta: 85017 - Ticket:38910 - Estatus: Autorizado

<b>Período Electoral</b>	PRECAMPAÑA
<b>Ámbito</b>	Local
<b>Partido Político</b>	COALICIÓN PAN-PRD
<b>Otro Partido</b>	
<b>Nombre Candidato</b>	MIGUEL TORRES
<b>Descripción del Cargo</b>	GOBERNADOR
<b>Otro Cargo</b>	
<b>Lema / Versión</b>	UN GOBIERNO DE RESULTADOS

<b>Entidad</b>	ZACATECAS
<b>Municipio</b>	SAIN ALTO
<b>Colonia</b>	CENTRO
<b>Calle</b>	MIGUEL ALEMAN
<b>Número</b>	X
<b>Entre calle</b>	X
<b>Y Calle</b>	X
<b>C.P.</b>	99130
<b>Referencia</b>	FRENTE AL SUPER RAYAS
<b>Distritos Federales</b>	
<b>Distritos Locales</b>	DISTRITO XVI

**Observaciones**

**Tamaño** Ancho: 10 metros, alto: 2 metros



**Tipo Anuncio** MUROS



Sistema Integral de Monitoreo de Espectaculares

Reporte de recorrido

Usuario anaisabel.gonzalez Fecha Encuesta: 2/8/2016 12:58:49 PM

Id Encuesta: 85551 - Ticket:39040 - Estatus: Autorizado

<b>Período Electoral</b>	PRECAMPAÑA
<b>Ámbito</b>	Local
<b>Partido Político</b>	COALICIÓN PAN-PRD
<b>Otro Partido</b>	
<b>Nombre Candidato</b>	DANIEL HERRERA
<b>Descripción del Cargo</b>	PRESIDENTE MUNICIPAL
<b>Otro Cargo</b>	
<b>Lema / Versión</b>	X

<b>Entidad</b>	ZACATECAS
<b>Municipio</b>	VALPARAÍSO
<b>Colonia</b>	CENTRO
<b>Calle</b>	NICOLAS BRAVO
<b>Número</b>	X
<b>Entre calle</b>	TRÁNSITO
<b>Y Calle</b>	2 DE ABRIL
<b>C.P.</b>	99250
<b>Referencia</b>	A UN COSTADO DE FOTO ESTUDIO SOL
<b>Distritos Federales</b>	
<b>Distritos Locales</b>	DISTRITO VII

**Observaciones**

**Tamaño** Ancho: 3 metros, alto: 2 metros

**Tipo Anuncio** MANTAS



Sistema Integral de Monitoreo de Espectaculares

Reporte de recorrido

Usuario anaisabel.gonzalez Fecha Encuesta: 2/8/2016 1:28:34 PM

Id Encuesta: 85606 - Ticket:39048 - Estatus: Autorizado

<b>Período Electoral</b>	PRECAMPAÑA
<b>Ámbito</b>	Local
<b>Partido Político</b>	COALICIÓN PAN-PRD
<b>Otro Partido</b>	
<b>Nombre Candidato</b>	DANIEL HERRERA
<b>Descripción del Cargo</b>	PRESIDENTE MUNICIPAL
<b>Otro Cargo</b>	
<b>Lema / Versión</b>	X

<b>Entidad</b>	ZACATECAS
<b>Municipio</b>	VALPARAÍSO
<b>Colonia</b>	CENTRO
<b>Calle</b>	HIDALGO
<b>Número</b>	X
<b>Entre calle</b>	GONZALEZ ORTEGA
<b>Y Calle</b>	X
<b>C.P.</b>	99250
<b>Referencia</b>	FRENTE A LA PLAZA PRINCIPAL
<b>Distritos Federales</b>	
<b>Distritos Locales</b>	DISTRITO VII

**Observaciones**

**Tamaño** Ancho: 4 metros, alto: 3 metros



**Tipo Anuncio** MANTAS





Sistema Integral de Monitoreo de Espectaculares

Reporte de recorrido

Usuario anaisabel.gonzalez Fecha Encuesta: 2/9/2016 1:39:51 PM

Id Encuesta: 85727 - Ticket:39063 - Estatus: Autorizado

<b>Período Electoral</b>	PRECAMPAÑA
<b>Ámbito</b>	Local
<b>Partido Político</b>	COALICIÓN PAN-PRD
<b>Otro Partido</b>	
<b>Nombre Candidato</b>	RAFA FLORES
<b>Descripción del Cargo</b>	GOBERNADOR
<b>Otro Cargo</b>	
<b>Lema / Versión</b>	#SERVIR A ZACATECAS

<b>Entidad</b>	ZACATECAS
<b>Municipio</b>	HUANUSCO
<b>Colonia</b>	SIN COLONIA
<b>Calle</b>	CARRETETA A JALPA
<b>Número</b>	X
<b>Entre calle</b>	X
<b>Y Calle</b>	X
<b>C.P.</b>	99670
<b>Referencia</b>	A UN COSTADO DE REFACCIONARIA EL PICHIRIL
<b>Distritos Federales</b>	
<b>Distritos Locales</b>	DISTRITO XIII

**Observaciones**

**Tamaño** Ancho: 8 metros, alto: 2 metros



**Tipo Anuncio** MUROS



Sistema Integral de Monitoreo de Espectaculares

Reporte de recorrido

Usuario anaisabel.gonzalez Fecha Encuesta: 2/9/2016 2:31:50 PM

Id Encuesta: 85769 - Ticket:39068 - Estatus:Autorizado

**Período Electoral** PRECAMPAÑA  
**Ámbito** Local  
**Partido Político** COALICIÓN PAN-PRD  
**Otro Partido**  
**Nombre Candidato** RAFA FLORES  
**Descripción del Cargo** GOBERNADOR  
**Otro Cargo**  
**Lema / Versión** #SERVIR A ZACATECAS

**Entidad** ZACATECAS  
**Municipio** JALPA  
**Colonia** CENTRO  
**Calle** CIRCUITO ARECHIGA  
**Número** SN  
**Entre calle** OCAMOI  
**Y Calle** GUERRERO  
**C.P.** 99600  
**Referencia** A UN COSTADO DE FUNERARIA CARRILLO  
**Distritos Federales**  
**Distritos Locales** DISTRITO XIII

**Observaciones**

**Tamaño** Ancho: 4 metros, alto: 4 metros

**Tipo Anuncio** MUROS



Sistema Integral de Monitoreo de Espectaculares

Reporte de recorrido

Usuario anaisabel.gonzalez Fecha Encuesta: 2/9/2016 3:38:15 PM

Id Encuesta: 85802 - Ticket:39074 - Estatus: Autorizado

<b>Período Electoral</b>	PRECAMPAÑA
<b>Ámbito</b>	Local
<b>Partido Político</b>	COALICIÓN PAN-PRD
<b>Otro Partido</b>	
<b>Nombre Candidato</b>	RAFA FLORES
<b>Descripción del Cargo</b>	GOBERNADOR
<b>Otro Cargo</b>	
<b>Lema / Versión</b>	#SERVIR A ZACATECAS

<b>Entidad</b>	ZACATECAS
<b>Municipio</b>	JALPA
<b>Colonia</b>	CENTRO
<b>Calle</b>	TACUBA
<b>Número</b>	SN
<b>Entre calle</b>	REFORMA
<b>Y Calle</b>	COLON
<b>C.P.</b>	99600
<b>Referencia</b>	FRENTE A FITOGRAFIA DANIEL LOPEZ
<b>Distritos Federales</b>	
<b>Distritos Locales</b>	DISTRITO XIII

**Observaciones**

**Tamaño** Ancho: 5 metros, alto: 3 metros



**Tipo Anuncio** MUROS



Sistema Integral de Monitoreo de Espectaculares

Reporte de recorrido

Usuario anaisabel.gonzalez Fecha Encuesta: 2/9/2016 2:40:54 PM

Id Encuesta: 85825 - Ticket:39082 - Estatus: Autorizado

<b>Período Electoral</b>	PRECAMPAÑA
<b>Ámbito</b>	Local
<b>Partido Político</b>	COALICIÓN PAN-PRD
<b>Otro Partido</b>	
<b>Nombre Candidato</b>	RAFA FLORES
<b>Descripción del Cargo</b>	GOBERNADOR
<b>Otro Cargo</b>	
<b>Lema / Versión</b>	SERVIR A ZACATECAS

<b>Entidad</b>	ZACATECAS
<b>Municipio</b>	VILLANUEVA
<b>Colonia</b>	CENTRO
<b>Calle</b>	LA FORTUNA
<b>Número</b>	X
<b>Entre calle</b>	OBRADOR
<b>Y Calle</b>	X
<b>C.P.</b>	99540
<b>Referencia</b>	A UN COSTADO DE AURRERA
<b>Distritos Federales</b>	
<b>Distritos Locales</b>	DISTRITO XI

**Observaciones**

**Tamaño** Ancho: 8 metros, alto: 8 metros



**Tipo Anuncio** PANORÁMICOS



Sistema Integral de Monitoreo de Espectaculares

Reporte de recorrido

Usuario anaisabel.gonzalez Fecha Encuesta: 2/10/2016 10:31:39 AM

Id Encuesta: 85833 - Ticket:39083 - Estatus:Autorizado

**Período Electoral** PRECampaña  
**Ámbito** Local

**Partido Político** COALICIÓN PAN-PRD  
**Otro Partido**  
**Nombre Candidato** MIGUEL TORRES  
**Descripción del Cargo** GOBERNADOR  
**Otro Cargo**  
**Lema / Versión** CLARO QUR SI

**Observaciones**

**Tamaño** Ancho: 8 metros, alto: 1.5 metros



**Entidad** ZACATECAS  
**Municipio** VILLA GONZÁLEZ ORTEGA  
**Colonia** CENTRO  
**Calle** CAPORALES  
**Número** SIN NUMERO  
**Entre calle** GUERRERO  
**Y Calle** LAS RUEDAS  
**C.P.** 98840  
**Referencia** COLOCADA EN UN MURO DE UNA CASA HABITACIÓN  
**Distritos Federales**  
**Distritos Locales** DISTRITO VIII

**Tipo Anuncio** MUROS



Sistema Integral de Monitoreo de Espectaculares

Reporte de recorrido

Usuario cynthia.arreola Fecha Encuesta: 1/23/2016 11:09:28 AM

Id Encuesta: 84299 - Ticket:38783 - Estatus: Autorizado

<b>Período Electoral</b>	PRECAMPAÑA
<b>Ámbito</b>	Local
<b>Partido Político</b>	MORENA
<b>Otro Partido</b>	MORENA
<b>Nombre Candidato</b>	GERARDO ESPINOZA
<b>Descripción del Cargo</b>	PRESIDENTE MUNICIPAL
<b>Otro Cargo</b>	
<b>Lema / Versión</b>	MORENA PRESIDENTE PRECANDIDATO

<b>Entidad</b>	ZACATECAS
<b>Municipio</b>	JEREZ
<b>Colonia</b>	LOS ALAMITOS
<b>Calle</b>	MATIAS RAMOS
<b>Número</b>	X
<b>Entre calle</b>	EL CARGADERO
<b>Y Calle</b>	HERMITA
<b>C.P.</b>	99393
<b>Referencia</b>	FRENTE A LAMSA JONH DEERE EMPRESA DE MAQUINARIA DE CAMPO
<b>Distritos Federales</b>	
<b>Distritos Locales</b>	DISTRITO X

**Observaciones**

**Tamaño** Ancho: 4 metros, alto: 2 metros

**Tipo Anuncio** MUROS

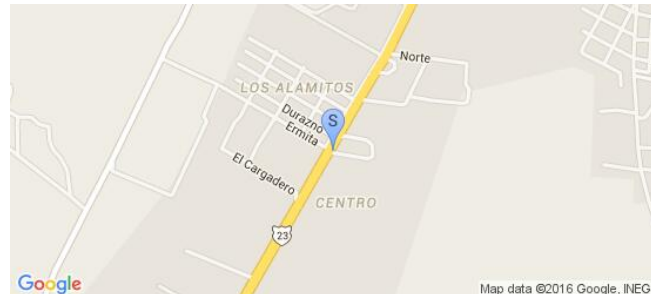

Sistema Integral de Monitoreo de Espectaculares

Reporte de recorrido

Usuario azucena.moreno Fecha Encuesta: 1/23/2016 10:27:40 AM

Id Encuesta: 84310 - Ticket:38784 - Estatus: Autorizado

<b>Período Electoral</b>	PRECAMPAÑA
<b>Ámbito</b>	Local
<b>Partido Político</b>	MORENA
<b>Otro Partido</b>	
<b>Nombre Candidato</b>	DAVID MONREAL
<b>Descripción del Cargo</b>	GOBERNADOR
<b>Otro Cargo</b>	
<b>Lema / Versión</b>	PROMOTOR DE LA SOBERANIA NACIONAL

<b>Entidad</b>	ZACATECAS
<b>Municipio</b>	GENERAL ENRIQUE ESTRADA
<b>Colonia</b>	CENTRO
<b>Calle</b>	FRANCISCO I. MADERO
<b>Número</b>	1
<b>Entre calle</b>	ITURBIDE
<b>Y Calle</b>	REFORMA
<b>C.P.</b>	98560
<b>Referencia</b>	JUNTO A CANCHA DE FUTBOL RAPIDO
<b>Distritos Federales</b>	
<b>Distritos Locales</b>	DISTRITO I

**Observaciones** SE ENCUENTRA EN ESQUINA CON FRANCISCO I. MADERO Y REFORMA

**Tamaño** Ancho: 6 metros, alto: 2 metros

**Tipo Anuncio** MUROS



Sistema Integral de Monitoreo de Espectaculares

Reporte de recorrido

Usuario azucena.moreno Fecha Encuesta: 1/23/2016 10:36:03 AM

Id Encuesta: 84311 - Ticket:38784 - Estatus: Autorizado

<b>Período Electoral</b>	PRECAMPAÑA
<b>Ámbito</b>	Local
<b>Partido Político</b>	MORENA
<b>Otro Partido</b>	
<b>Nombre Candidato</b>	DAVID MONREAL
<b>Descripción del Cargo</b>	GOBERNADOR
<b>Otro Cargo</b>	
<b>Lema / Versión</b>	PROMOTOR DE LA SOBERANIA NACIONAL

<b>Entidad</b>	ZACATECAS
<b>Municipio</b>	GENERAL ENRIQUE ESTRADA
<b>Colonia</b>	CENTRO
<b>Calle</b>	FRANCISCO I. MADERO
<b>Número</b>	SIN NUMERO
<b>Entre calle</b>	LIBERTAD
<b>Y Calle</b>	INDEPENDENCIA
<b>C.P.</b>	98560
<b>Referencia</b>	A UN COSTADO DE LA BIBLIOTECA MUNICIPAL Y FARMACIA SUMAR GRAL. ENRIQUE ESTRADA
<b>Distritos Federales</b>	
<b>Distritos Locales</b>	DISTRITO I

**Observaciones** SOBRE LA VIALIDAD FRANCISCO I. MADERO

**Tamaño** Ancho: 6 metros, alto: 2 metros

**Tipo Anuncio** MUROS

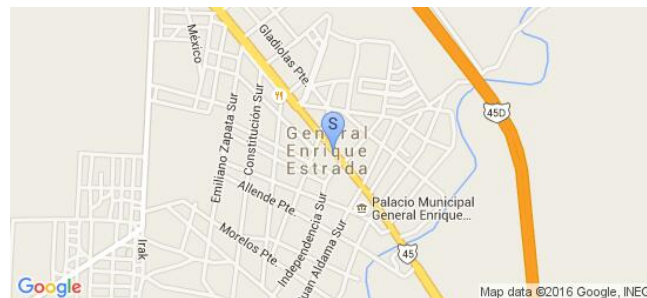



Sistema Integral de Monitoreo de Espectaculares

Reporte de recorrido

Usuario cynthia.arreola Fecha Encuesta: 1/23/2016 1:18:04 PM

Id Encuesta: 84325 - Ticket:38785 - Estatus: Autorizado

<b>Período Electoral</b>	PRECAMPAÑA
<b>Ámbito</b>	Local
<b>Partido Político</b>	MORENA
<b>Otro Partido</b>	
<b>Nombre Candidato</b>	MONREAL
<b>Descripción del Cargo</b>	GOBERNADOR
<b>Otro Cargo</b>	X
<b>Lema / Versión</b>	UN SOLO ZACATECAS

<b>Entidad</b>	ZACATECAS
<b>Municipio</b>	JEREZ
<b>Colonia</b>	SAN ISIDRO
<b>Calle</b>	CARRETERA AL CARGADERO
<b>Número</b>	.
<b>Entre calle</b>	.
<b>Y Calle</b>	.
<b>C.P.</b>	99323
<b>Referencia</b>	A UN COSTADO DEL TINACO DEL AGUA DE LA CARRETERA AL CARGADERO
<b>Distritos Federales</b>	
<b>Distritos Locales</b>	DISTRITO X

**Observaciones**

**Tamaño** Ancho: 7 metros, alto: 2 metros

**Tipo Anuncio** MUROS

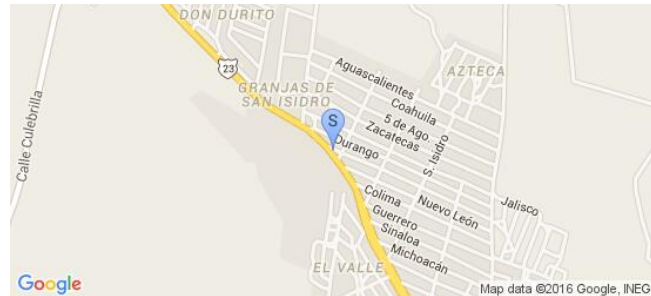

Sistema Integral de Monitoreo de Espectaculares

Reporte de recorrido

Usuario cynthia.arreola Fecha Encuesta: 1/23/2016 2:49:21 PM

Id Encuesta: 84333 - Ticket:38786 - Estatus: Autorizado

<b>Período Electoral</b>	PRECAMPAÑA
<b>Ámbito</b>	Local
<b>Partido Político</b>	MORENA
<b>Otro Partido</b>	
<b>Nombre Candidato</b>	MONREAL
<b>Descripción del Cargo</b>	GOBERNADOR
<b>Otro Cargo</b>	.
<b>Lema / Versión</b>	#UN SOLO ZACATECAS

<b>Entidad</b>	ZACATECAS
<b>Municipio</b>	JEREZ
<b>Colonia</b>	LAGUNITA
<b>Calle</b>	AV SUAVE PATRIA
<b>Número</b>	.
<b>Entre calle</b>	.
<b>Y Calle</b>	.
<b>C.P.</b>	99340
<b>Referencia</b>	AUTOS MI BUEN, FRENTE AUTO ZONE
<b>Distritos Federales</b>	
<b>Distritos Locales</b>	DISTRITO X

**Observaciones**

**Tamaño** Ancho: 7 metros, alto: 4 metros

**Tipo Anuncio** MUROS

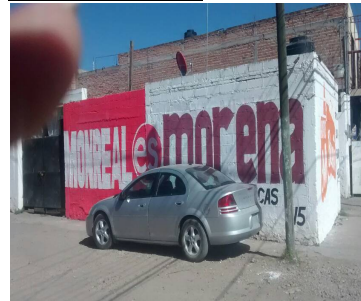
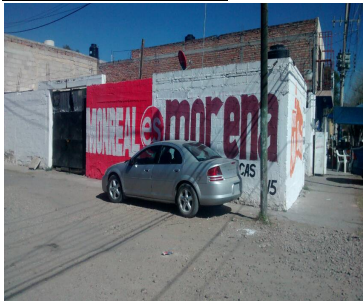

Sistema Integral de Monitoreo de Espectaculares

Reporte de recorrido

Usuario cynthia.arreola Fecha Encuesta: 1/23/2016 2:52:37 PM

Id Encuesta: 84334 - Ticket:38786 - Estatus:Autorizado

<b>Período Electoral</b>	PRECAMPAÑA
<b>Ámbito</b>	Local
<b>Partido Político</b>	MORENA
<b>Otro Partido</b>	
<b>Nombre Candidato</b>	MONREAL
<b>Descripción del Cargo</b>	GOBERNADOR
<b>Otro Cargo</b>	.
<b>Lema / Versión</b>	#UN SOLO ZACATECAS

<b>Entidad</b>	ZACATECAS
<b>Municipio</b>	JEREZ
<b>Colonia</b>	LAGUNITA
<b>Calle</b>	AV SUAVE PATRIA
<b>Número</b>	.
<b>Entre calle</b>	.
<b>Y Calle</b>	.
<b>C.P.</b>	99340
<b>Referencia</b>	LA BARDS ESTA PINTADA EN EL NEGOCIO DE TORNO Y SOLDADURA FRENTE A AUTO ZONE
<b>Distritos Federales</b>	
<b>Distritos Locales</b>	DISTRITO X

**Observaciones**

**Tamaño** Ancho: 15 metros, alto: 4 metros

**Tipo Anuncio** MUROS

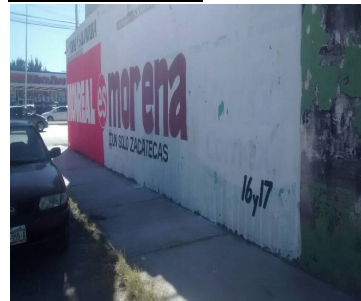

Sistema Integral de Monitoreo de Espectaculares

Reporte de recorrido

Usuario cynthia.arreola Fecha Encuesta: 1/23/2016 3:08:19 PM

Id Encuesta: 84335 - Ticket:38786 - Estatus: Autorizado

<b>Período Electoral</b>	PRECAMPAÑA
<b>Ámbito</b>	Local
<b>Partido Político</b>	MORENA
<b>Otro Partido</b>	
<b>Nombre Candidato</b>	MONREAL
<b>Descripción del Cargo</b>	GOBERNADOR
<b>Otro Cargo</b>	.
<b>Lema / Versión</b>	PROMOTOR DE LA SOBERANIA NACIONAL

<b>Entidad</b>	ZACATECAS
<b>Municipio</b>	JEREZ
<b>Colonia</b>	CHULA VISTA
<b>Calle</b>	SALIDA JEREZ
<b>Número</b>	1B
<b>Entre calle</b>	VIOLETAS
<b>Y Calle</b>	JAZMINES
<b>C.P.</b>	99350
<b>Referencia</b>	EN LA BARDA DE UN YUNKE
<b>Distritos Federales</b>	
<b>Distritos Locales</b>	DISTRITO X

**Observaciones**

**Tamaño** Ancho: 20 metros, alto: 4 metros

**Tipo Anuncio** MUROS

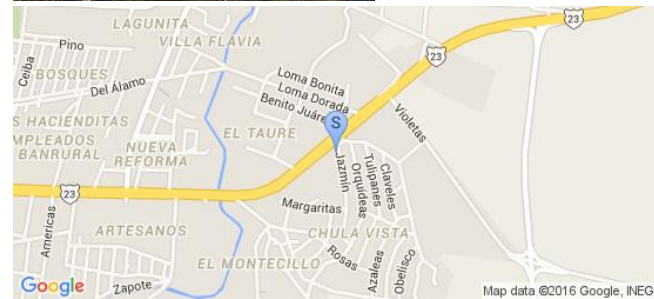

Sistema Integral de Monitoreo de Espectaculares

Reporte de recorrido

Usuario cynthia.arreola Fecha Encuesta: 1/23/2016 3:20:29 PM

Id Encuesta: 84338 - Ticket:38788 - Estatus: Autorizado

<b>Período Electoral</b>	PRECAMPAÑA
<b>Ámbito</b>	Local
<b>Partido Político</b>	MORENA
<b>Otro Partido</b>	
<b>Nombre Candidato</b>	MONREAL
<b>Descripción del Cargo</b>	GOBERNADOR
<b>Otro Cargo</b>	.
<b>Lema / Versión</b>	PROMOTOR DE LA SOBERANIA NACIONAL

<b>Entidad</b>	ZACATECAS
<b>Municipio</b>	JEREZ
<b>Colonia</b>	LOMA DORADA
<b>Calle</b>	CARRETERA A ZACATECAS
<b>Número</b>	KM 1
<b>Entre calle</b>	.
<b>Y Calle</b>	.
<b>C.P.</b>	99380
<b>Referencia</b>	FRENTE AL NEGOCIO YONKE
<b>Distritos Federales</b>	
<b>Distritos Locales</b>	DISTRITO X

**Observaciones**

**Tamaño** Ancho: 2 metros, alto: 16 metros

**Tipo Anuncio** MUROS

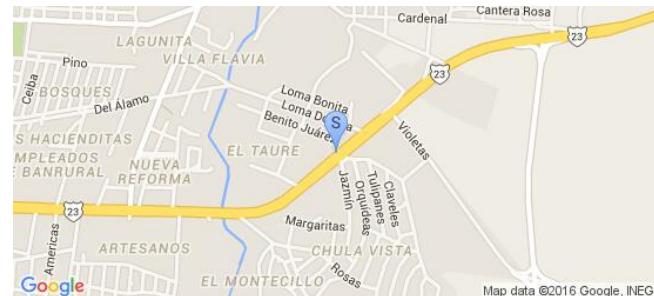

Sistema Integral de Monitoreo de Espectaculares

Reporte de recorrido

Usuario cynthia.arreola Fecha Encuesta: 1/23/2016 3:25:00 PM

Id Encuesta: 84339 - Ticket:38788 - Estatus: Autorizado

<b>Período Electoral</b>	PRECAMPAÑA
<b>Ámbito</b>	Local
<b>Partido Político</b>	MORENA
<b>Otro Partido</b>	
<b>Nombre Candidato</b>	MONREAL
<b>Descripción del Cargo</b>	GOBERNADOR
<b>Otro Cargo</b>	.
<b>Lema / Versión</b>	UN SOLO ZACATECAS

<b>Entidad</b>	ZACATECAS
<b>Municipio</b>	JEREZ
<b>Colonia</b>	LOMA DORADA
<b>Calle</b>	CARRETERA ZACATECAS
<b>Número</b>	KM 1
<b>Entre calle</b>	.
<b>Y Calle</b>	.
<b>C.P.</b>	99380
<b>Referencia</b>	EN UN NEGOCIO DE CANTERA
<b>Distritos Federales</b>	
<b>Distritos Locales</b>	DISTRITO X

**Observaciones**

**Tamaño** Ancho: 18 metros, alto: 3 metros

**Tipo Anuncio** MUROS

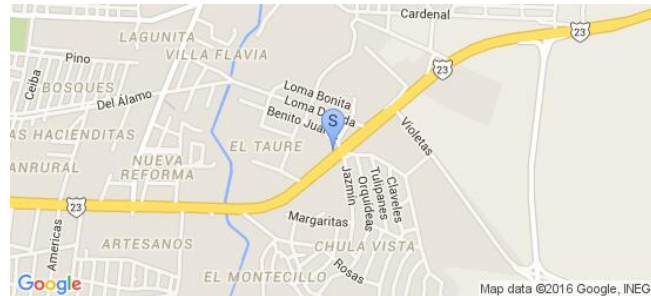

Sistema Integral de Monitoreo de Espectaculares

Reporte de recorrido

Usuario cynthia.arreola Fecha Encuesta: 1/25/2016 10:28:50 AM

Id Encuesta: 84344 - Ticket:38788 - Estatus:Autorizado

<b>Período Electoral</b>	PRECAMPAÑA
<b>Ámbito</b>	Local
<b>Partido Político</b>	MORENA
<b>Otro Partido</b>	
<b>Nombre Candidato</b>	MONREAL
<b>Descripción del Cargo</b>	GOBERNADOR
<b>Otro Cargo</b>	.
<b>Lema / Versión</b>	UN SOLO ZACATECAS

<b>Entidad</b>	ZACATECAS
<b>Municipio</b>	GUADALUPE
<b>Colonia</b>	LOS ANGELES
<b>Calle</b>	VIALIDAD ARROYO DE LA PLATA
<b>Número</b>	62 B
<b>Entre calle</b>	AV. GARCÍA SALINAS
<b>Y Calle</b>	AV. REVOLUCION
<b>C.P.</b>	98607
<b>Referencia</b>	A UN COSTADO DE TRIBUNAL AGRARIO
<b>Distritos Federales</b>	
<b>Distritos Locales</b>	DISTRITO IV

**Observaciones**

**Tamaño** Ancho: 15 metros, alto: 2.5 metros

**Tipo Anuncio** MUROS



Sistema Integral de Monitoreo de Espectaculares

Reporte de recorrido

Usuario cynthia.arreola Fecha Encuesta: 1/25/2016 10:38:27 AM

Id Encuesta: 84345 - Ticket:38788 - Estatus:Autorizado

<b>Período Electoral</b>	PRECAMPAÑA
<b>Ámbito</b>	Local
<b>Partido Político</b>	MORENA
<b>Otro Partido</b>	
<b>Nombre Candidato</b>	LOLO VA
<b>Descripción del Cargo</b>	PRESIDENTE MUNICIPAL
<b>Otro Cargo</b>	
<b>Lema / Versión</b>	ROSTROS NUEVOS: LIDERAZGOS SANOS
<b>Observaciones</b>	A UN COSTADO DE UNIDENT ODONTOLOGIA INTEGRAL

<b>Entidad</b>	ZACATECAS
<b>Municipio</b>	GUADALUPE
<b>Colonia</b>	VILLA VERDE
<b>Calle</b>	AV. FRANCISCO GARCIA SALINAS
<b>Número</b>	13
<b>Entre calle</b>	AV. FCO GARCIA SALINAS
<b>Y Calle</b>	AV. REVOLUCION
<b>C.P.</b>	98608
<b>Referencia</b>	A UN COSTADO DEL HOSPITAL SAN AGUSTIN
<b>Distritos Federales</b>	
<b>Distritos Locales</b>	DISTRITO IV

**Tamaño** Ancho: 2 metros, alto: 1 metros

**Tipo Anuncio** MANTAS





Sistema Integral de Monitoreo de Espectaculares

Reporte de recorrido

Usuario cynthia.arreola Fecha Encuesta: 1/25/2016 11:52:11 AM

Id Encuesta: 84355 - Ticket:38789 - Estatus:Autorizado

<b>Período Electoral</b>	PRECAMPAÑA
<b>Ámbito</b>	Local
<b>Partido Político</b>	MORENA
<b>Otro Partido</b>	
<b>Nombre Candidato</b>	SOLEDAD
<b>Descripción del Cargo</b>	PRESIDENTE MUNICIPAL
<b>Otro Cargo</b>	
<b>Lema / Versión</b>	.

<b>Entidad</b>	ZACATECAS
<b>Municipio</b>	ZACATECAS
<b>Colonia</b>	LOMAS DEL CAMPESTRE
<b>Calle</b>	PARQUE ARROYO DE LA PLATA
<b>Número</b>	SIN NUMERO
<b>Entre calle</b>	AV. GARCIA SALINAS
<b>Y Calle</b>	APENINOS
<b>C.P.</b>	98098
<b>Referencia</b>	FRENTE A UN OXXO
<b>Distritos Federales</b>	
<b>Distritos Locales</b>	DISTRITO III

**Observaciones**

**Tamaño** Ancho: 7 metros, alto: 3 metros



**Tipo Anuncio** MUROS



Sistema Integral de Monitoreo de Espectaculares

Reporte de recorrido

Usuario cynthia.arreola Fecha Encuesta: 1/25/2016 12:26:07 PM

Id Encuesta: 84360 - Ticket:38790 - Estatus: Autorizado

<b>Período Electoral</b>	PRECAMPAÑA
<b>Ámbito</b>	Local
<b>Partido Político</b>	MORENA
<b>Otro Partido</b>	
<b>Nombre Candidato</b>	MONREAL
<b>Descripción del Cargo</b>	GOBERNADOR
<b>Otro Cargo</b>	
<b>Lema / Versión</b>	UN SOLO ZACATECAS

<b>Entidad</b>	ZACATECAS
<b>Municipio</b>	ZACATECAS
<b>Colonia</b>	ALMA OBRERA
<b>Calle</b>	OBRERO MUNDIAL
<b>Número</b>	202
<b>Entre calle</b>	OBRERO MUNDIAL
<b>Y Calle</b>	PILAR FRIAS
<b>C.P.</b>	98090
<b>Referencia</b>	SOBRE AVENIDA OBRERO MUNDIAL
<b>Distritos Federales</b>	
<b>Distritos Locales</b>	DISTRITO III

**Observaciones**

**Tamaño** Ancho: 14 metros, alto: 2 metros



**Tipo Anuncio** MUROS



Sistema Integral de Monitoreo de Espectaculares

Reporte de recorrido

Usuario cynthia.arreola Fecha Encuesta: 1/25/2016 12:34:20 PM

Id Encuesta: 84361 - Ticket:38790 - Estatus: Autorizado

<b>Período Electoral</b>	PRECAMPAÑA
<b>Ámbito</b>	Local
<b>Partido Político</b>	MORENA
<b>Otro Partido</b>	
<b>Nombre Candidato</b>	MONREAL
<b>Descripción del Cargo</b>	GOBERNADOR
<b>Otro Cargo</b>	
<b>Lema / Versión</b>	UN SOLO ZACATECAS

<b>Entidad</b>	ZACATECAS
<b>Municipio</b>	ZACATECAS
<b>Colonia</b>	ALMA OBRERA TERCERA SECCION
<b>Calle</b>	AV. OBRERO MUNDIAL
<b>Número</b>	121
<b>Entre calle</b>	ESTIBADORES
<b>Y Calle</b>	NARCISO MENDOZA
<b>C.P.</b>	98090
<b>Referencia</b>	A UN LADO DE TALLER HERMANOS CARDIEL
<b>Distritos Federales</b>	
<b>Distritos Locales</b>	DISTRITO III

**Observaciones**

**Tamaño** Ancho: 10 metros, alto: 1 metros



**Tipo Anuncio** MUROS

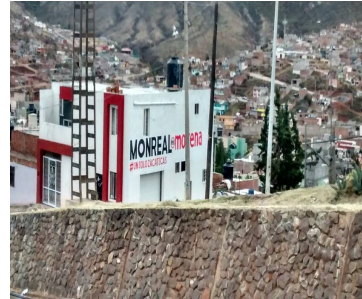

Sistema Integral de Monitoreo de Espectaculares

Reporte de recorrido

Usuario cynthia.arreola Fecha Encuesta: 1/25/2016 12:41:09 PM

Id Encuesta: 84362 - Ticket:38790 - Estatus:Autorizado

<b>Período Electoral</b>	PRECAMPAÑA
<b>Ámbito</b>	Local
<b>Partido Político</b>	MORENA
<b>Otro Partido</b>	
<b>Nombre Candidato</b>	SOLEDAD
<b>Descripción del Cargo</b>	PRESIDENTE MUNICIPAL
<b>Otro Cargo</b>	
<b>Lema / Versión</b>	.

<b>Entidad</b>	ZACATECAS
<b>Municipio</b>	ZACATECAS
<b>Colonia</b>	LA ISABELICA
<b>Calle</b>	AV. JESUS REYES HEROLES
<b>Número</b>	303
<b>Entre calle</b>	AV. OBRERO MUNDIAL
<b>Y Calle</b>	AV. JESUS REYES HEROLES
<b>C.P.</b>	98099
<b>Referencia</b>	A UN COSTADO DE LA PLAZA ISABELICA
<b>Distritos Federales</b>	
<b>Distritos Locales</b>	DISTRITO III

**Observaciones**

**Tamaño** Ancho: 20 metros, alto: 5 metros



**Tipo Anuncio** MUROS

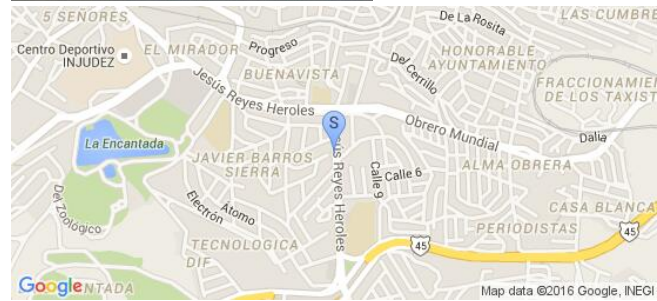

Sistema Integral de Monitoreo de Espectaculares

Reporte de recorrido

Usuario cynthia.arreola Fecha Encuesta: 1/25/2016 1:08:41 PM

Id Encuesta: 84366 - Ticket:38790 - Estatus:Autorizado

<b>Período Electoral</b>	PRECAMPAÑA
<b>Ámbito</b>	Local
<b>Partido Político</b>	MORENA
<b>Otro Partido</b>	
<b>Nombre Candidato</b>	SOLEDAD
<b>Descripción del Cargo</b>	PRESIDENTE MUNICIPAL
<b>Otro Cargo</b>	
<b>Lema / Versión</b>	

<b>Entidad</b>	ZACATECAS
<b>Municipio</b>	ZACATECAS
<b>Colonia</b>	GONZÁLEZ ORTEGA QUINTA SECCION
<b>Calle</b>	LIBRAMIENTO TRANSITO PESADO
<b>Número</b>	SIN NÚMERO
<b>Entre calle</b>	METALISMO
<b>Y Calle</b>	.
<b>C.P.</b>	98087
<b>Referencia</b>	A UN COSTADO DE GRUAS SANTO DOMINGO
<b>Distritos Federales</b>	
<b>Distritos Locales</b>	DISTRITO III

**Observaciones** ESTE PARTIDO NO TIENE REGISTRADOS PRECANDIDATOS

**Tamaño** Ancho: 27 metros, alto: 2.5 metros

**Tipo Anuncio** MUROS



Sistema Integral de Monitoreo de Espectaculares

Reporte de recorrido

Usuario cynthia.arreola Fecha Encuesta: 1/25/2016 1:22:51 PM

Id Encuesta: 84377 - Ticket:38794 - Estatus:Autorizado

<b>Período Electoral</b>	PRECAMPAÑA
<b>Ámbito</b>	Local
<b>Partido Político</b>	MORENA
<b>Otro Partido</b>	
<b>Nombre Candidato</b>	SOLEDAD
<b>Descripción del Cargo</b>	PRESIDENTE MUNICIPAL
<b>Otro Cargo</b>	
<b>Lema / Versión</b>	.

<b>Entidad</b>	ZACATECAS
<b>Municipio</b>	ZACATECAS
<b>Colonia</b>	GONZALEZ ORTEGA QUINTA SECCION
<b>Calle</b>	INDEPENDENCIA
<b>Número</b>	SIN NUMERO
<b>Entre calle</b>	LIBRAMIENTO TRANSITO PESADO
<b>Y Calle</b>	INDEPENDENCIA
<b>C.P.</b>	98087
<b>Referencia</b>	SOBRE KM 14 DEL LIBRAMIENTO TRANSITO PESADO
<b>Distritos Federales</b>	
<b>Distritos Locales</b>	DISTRITO III

**Observaciones** NO TIENE REGISTRADO PRECANDIDATOS

**Tamaño** Ancho: 30 metros, alto: 3 metros

**Tipo Anuncio** MUROS



Sistema Integral de Monitoreo de Espectaculares

Reporte de recorrido

Usuario cynthia.arreola Fecha Encuesta: 1/25/2016 1:31:50 PM

Id Encuesta: 84379 - Ticket:38794 - Estatus: Autorizado

<b>Período Electoral</b>	PRECAMPAÑA
<b>Ámbito</b>	Local
<b>Partido Político</b>	MORENA
<b>Otro Partido</b>	
<b>Nombre Candidato</b>	SOLEDAD
<b>Descripción del Cargo</b>	PRESIDENTE MUNICIPAL
<b>Otro Cargo</b>	
<b>Lema / Versión</b>	

<b>Entidad</b>	ZACATECAS
<b>Municipio</b>	ZACATECAS
<b>Colonia</b>	.
<b>Calle</b>	.
<b>Número</b>	.
<b>Entre calle</b>	.
<b>Y Calle</b>	.
<b>C.P.</b>	98160
<b>Referencia</b>	.
<b>Distritos Federales</b>	.
<b>Distritos Locales</b>	DISTRITO III

**Observaciones** NO TIENE REGISTRADO PRECANDIDATOS

**Tamaño** Ancho: 25 metros, alto: 2 metros

**Tipo Anuncio** MUROS



Sistema Integral de Monitoreo de Espectaculares

Reporte de recorrido

Usuario cynthia.arreola Fecha Encuesta: 1/25/2016 1:47:53 PM

Id Encuesta: 84382 - Ticket:38794 - Estatus: Autorizado

<b>Período Electoral</b>	PRECAMPAÑA
<b>Ámbito</b>	Local
<b>Partido Político</b>	MORENA
<b>Otro Partido</b>	
<b>Nombre Candidato</b>	SOLEDAD
<b>Descripción del Cargo</b>	PRESIDENTE MUNICIPAL
<b>Otro Cargo</b>	
<b>Lema / Versión</b>	

<b>Entidad</b>	ZACATECAS
<b>Municipio</b>	ZACATECAS
<b>Colonia</b>	LA ESCONDIDA
<b>Calle</b>	BLVD. HEROES DE CHAPULTEPEC
<b>Número</b>	SIN NÚMERO
<b>Entre calle</b>	.
<b>Y Calle</b>	.
<b>C.P.</b>	00000
<b>Referencia</b>	FRENTE A TRACTORES DE ZACATECAS
<b>Distritos Federales</b>	
<b>Distritos Locales</b>	DISTRITO III

**Observaciones** NO TIENE REGISTRADO PRECANDIDATOS

**Tamaño** Ancho: 5 metros, alto: 2 metros

**Tipo Anuncio** MUROS

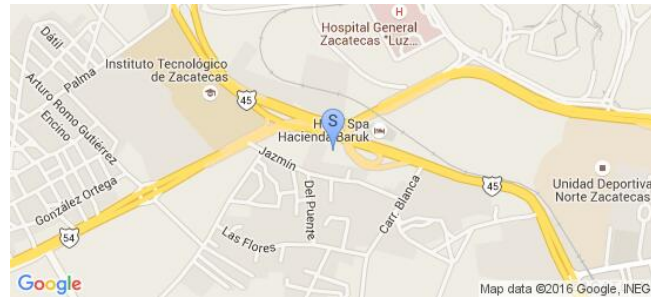



**Sistema Integral de Monitoreo de Espectaculares**
**Reporte de recorrido**

Usuario cynthia.arreola Fecha Encuesta: 1/25/2016 2:12:06 PM

Id Encuesta: 84387 - Ticket:38795 - Estatus: Autorizado

<b>Período Electoral</b>	PRECAMPAÑA
<b>Ámbito</b>	Local

<b>Partido Político</b>	MORENA
<b>Otro Partido</b>	.
<b>Nombre Candidato</b>	.
<b>Descripción del Cargo</b>	OTRO LOCAL
<b>Otro Cargo</b>	.
<b>Lema / Versión</b>	.

<b>Observaciones</b>	NO TIENE REGISTRADO PRECANDIDATOS
----------------------	-----------------------------------

<b>Entidad</b>	ZACATECAS
<b>Municipio</b>	ZACATECAS
<b>Colonia</b>	BUENOS AIRES
<b>Calle</b>	TOLTECAS
<b>Número</b>	103
<b>Entre calle</b>	ZAPOTECAS
<b>Y Calle</b>	.
<b>C.P.</b>	98056
<b>Referencia</b>	PISOS Y AZULEJOS
<b>Distritos Federales</b>	
<b>Distritos Locales</b>	DISTRITO III

<b>Tamaño</b>	Ancho: 25 metros, alto: 5 metros
---------------	----------------------------------

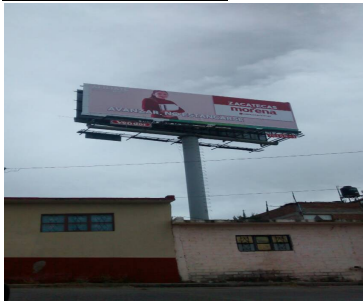

<b>Tipo Anuncio</b>	PANORÁMICOS
---------------------	-------------

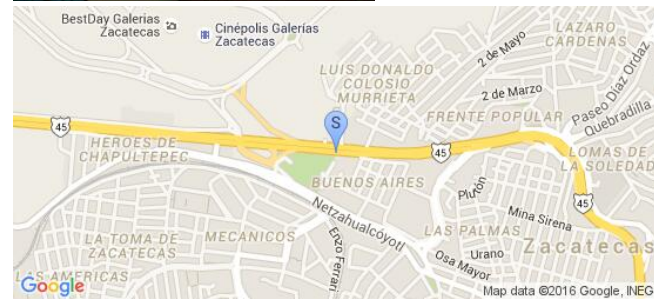

Sistema Integral de Monitoreo de Espectaculares

Reporte de recorrido

Usuario cynthia.arreola Fecha Encuesta: 1/25/2016 2:46:15 PM

Id Encuesta: 84393 - Ticket:38795 - Estatus: Autorizado

<b>Período Electoral</b>	PRECAMPAÑA
<b>Ámbito</b>	Local
<b>Partido Político</b>	MORENA
<b>Otro Partido</b>	.
<b>Nombre Candidato</b>	.
<b>Descripción del Cargo</b>	OTRO LOCAL
<b>Otro Cargo</b>	.
<b>Lema / Versión</b>	AVANZAR, NO ESTANCARSE

<b>Entidad</b>	ZACATECAS
<b>Municipio</b>	ZACATECAS
<b>Colonia</b>	.
<b>Calle</b>	CALZADA UNIVERSIDAD
<b>Número</b>	.
<b>Entre calle</b>	DEL PLOMO
<b>Y Calle</b>	.
<b>C.P.</b>	00000
<b>Referencia</b>	FRENTE A HOTEL DON MIGUEL
<b>Distritos Federales</b>	.
<b>Distritos Locales</b>	DISTRITO III

**Observaciones**

**Tamaño** Ancho: 10 metros, alto: 3 metros

**Tipo Anuncio** MUEBLES URBANOS DE PUBLICIDAD

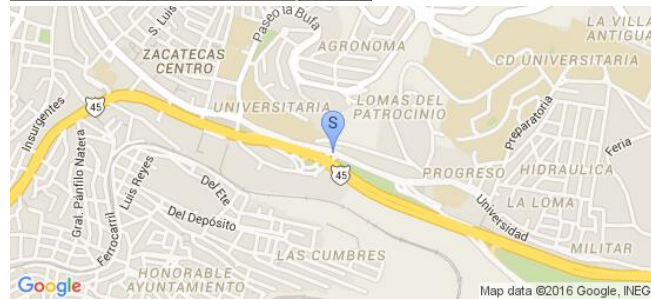

**Sistema Integral de Monitoreo de Espectaculares**
**Reporte de recorrido**

Usuario cynthia.arreola Fecha Encuesta: 1/25/2016 4:51:29 PM

Id Encuesta: 84418 - Ticket:38802 - Estatus: Autorizado

<b>Período Electoral</b>	PRECAMPAÑA
<b>Ámbito</b>	Local

<b>Partido Político</b>	MORENA
<b>Otro Partido</b>	
<b>Nombre Candidato</b>	SOLEDAD
<b>Descripción del Cargo</b>	DIPUTADO LOCAL
<b>Otro Cargo</b>	
<b>Lema / Versión</b>	

<b>Observaciones</b>	NO TIENE REGISTRADO PRECANDIDATOS
----------------------	-----------------------------------

<b>Entidad</b>	ZACATECAS
<b>Municipio</b>	ZACATECAS
<b>Colonia</b>	LOMAS BIZANTINAS
<b>Calle</b>	LIBRAMIENTO TRANSITO PESADO
<b>Número</b>	.
<b>Entre calle</b>	NUEVE
<b>Y Calle</b>	CRISTOBAL DE OÑATE
<b>C.P.</b>	98099
<b>Referencia</b>	KM 35 FRENTE A ESC. SEC. TEC. 34
<b>Distritos Federales</b>	
<b>Distritos Locales</b>	DISTRITO III

<b>Tamaño</b>	Ancho: 43 metros, alto: 3.5 metros
---------------	------------------------------------



<b>Tipo Anuncio</b>	MUROS
---------------------	-------



Sistema Integral de Monitoreo de Espectaculares

Reporte de recorrido

Usuario cynthia.arreola Fecha Encuesta: 1/25/2016 4:56:06 PM

Id Encuesta: 84419 - Ticket:38802 - Estatus:Autorizado

<b>Período Electoral</b>	PRECAMPAÑA
<b>Ámbito</b>	Local
<b>Partido Político</b>	MORENA
<b>Otro Partido</b>	
<b>Nombre Candidato</b>	SOLEDAD
<b>Descripción del Cargo</b>	PRESIDENTE MUNICIPAL
<b>Otro Cargo</b>	
<b>Lema / Versión</b>	

<b>Entidad</b>	ZACATECAS
<b>Municipio</b>	ZACATECAS
<b>Colonia</b>	LOMAS BIZANTINAS
<b>Calle</b>	LIBRAMIENTO TRANSITO PESADO
<b>Número</b>	.
<b>Entre calle</b>	.
<b>Y Calle</b>	.
<b>C.P.</b>	98099
<b>Referencia</b>	A UN COSTADO DEL PUENTE TRANSITO PESADO
<b>Distritos Federales</b>	
<b>Distritos Locales</b>	DISTRITO III

**Observaciones** NO TIENE REGISTRADO PRECANDIDATOS

**Tamaño** Ancho: 20 metros, alto: 3 metros

**Tipo Anuncio** MUROS

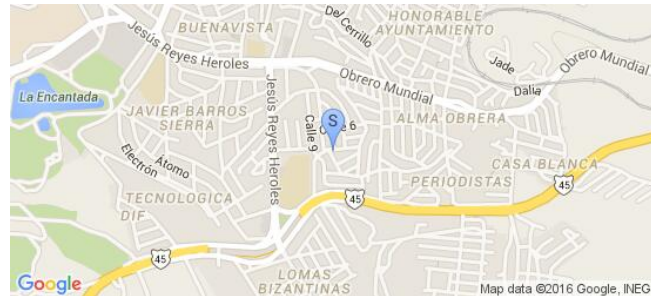

Sistema Integral de Monitoreo de Espectaculares

Reporte de recorrido

Usuario cynthia.arreola Fecha Encuesta: 1/25/2016 5:02:02 PM

Id Encuesta: 84420 - Ticket:38802 - Estatus: Autorizado

<b>Período Electoral</b>	PRECAMPAÑA
<b>Ámbito</b>	Local
<b>Partido Político</b>	MORENA
<b>Otro Partido</b>	
<b>Nombre Candidato</b>	SOLEDAD
<b>Descripción del Cargo</b>	PRESIDENTE MUNICIPAL
<b>Otro Cargo</b>	
<b>Lema / Versión</b>	

<b>Entidad</b>	ZACATECAS
<b>Municipio</b>	ZACATECAS
<b>Colonia</b>	POPULAR
<b>Calle</b>	LIBRAMIENTO TRANSITO PESADO
<b>Número</b>	.
<b>Entre calle</b>	CARLOS HINOJOSA PETIT
<b>Y Calle</b>	LIBRAMIENTO TRANSITO PESADO
<b>C.P.</b>	98099
<b>Referencia</b>	FRENTE A CIBER CTM
<b>Distritos Federales</b>	
<b>Distritos Locales</b>	DISTRITO III

**Observaciones** NO TIENE REGISTRADO PRECANDIDATOS

**Tamaño** Ancho: 5 metros, alto: 4 metros

**Tipo Anuncio** MUROS



Sistema Integral de Monitoreo de Espectaculares

Reporte de recorrido

Usuario azucena.moreno Fecha Encuesta: 1/25/2016 12:46:05 PM

Id Encuesta: 84443 - Ticket:38805 - Estatus: Autorizado

<b>Período Electoral</b>	PRECAMPAÑA
<b>Ámbito</b>	Local
<b>Partido Político</b>	MORENA
<b>Otro Partido</b>	
<b>Nombre Candidato</b>	D 16
<b>Descripción del Cargo</b>	GOBERNADOR
<b>Otro Cargo</b>	
<b>Lema / Versión</b>	# UN SOLO ZACATECAS

<b>Entidad</b>	ZACATECAS
<b>Municipio</b>	VETAGRANDE
<b>Colonia</b>	CENTRO
<b>Calle</b>	ARRIBA
<b>Número</b>	SIN NUMERO
<b>Entre calle</b>	ABAJO
<b>Y Calle</b>	CARRETERA PANUCO VETAGRANDE
<b>C.P.</b>	98140
<b>Referencia</b>	SE ENCUENTRA EN UNA CASA COLOR BEIGE
<b>Distritos Federales</b>	
<b>Distritos Locales</b>	DISTRITO III

**Observaciones** EN MEDIO DE UNA CASA CON ESCALERAS A LA ENTRADA Y UNA CASA DE LADRILLO NO TIENE REGISTRADO PRECANDIDATOS, ES EL LEMA DE MONREAL

**Tamaño** Ancho: 7 metros, alto: 4 metros

**Tipo Anuncio** MUROS

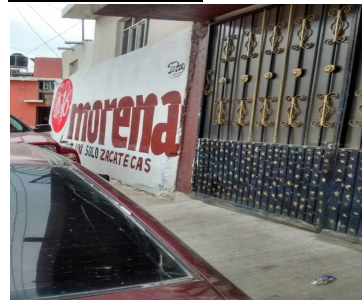
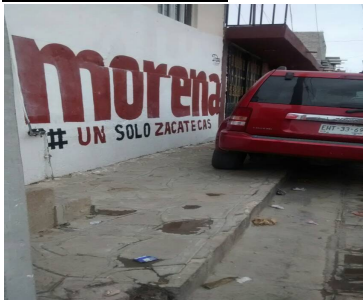

Sistema Integral de Monitoreo de Espectaculares

Reporte de recorrido

Usuario cynthia.arreola Fecha Encuesta: 1/25/2016 3:15:35 PM

Id Encuesta: 84560 - Ticket:38826 - Estatus:Autorizado

<b>Período Electoral</b>	PRECAMPAÑA
<b>Ámbito</b>	Local
<b>Partido Político</b>	MORENA
<b>Otro Partido</b>	.
<b>Nombre Candidato</b>	.
<b>Descripción del Cargo</b>	OTRO LOCAL
<b>Otro Cargo</b>	.
<b>Lema / Versión</b>	GENEREMOS OPORTUNIDADES AQUI

<b>Entidad</b>	ZACATECAS
<b>Municipio</b>	GUADALUPE
<b>Colonia</b>	RINCON COLONIAL
<b>Calle</b>	CALZADA SOLIDARIDAD
<b>Número</b>	.
<b>Entre calle</b>	CALZ. SOLIDARIDAD
<b>Y Calle</b>	.
<b>C.P.</b>	00000
<b>Referencia</b>	A UN COSTADO DE TORRES CORZO NISSAN
<b>Distritos Federales</b>	
<b>Distritos Locales</b>	DISTRITO IV

**Observaciones**

**Tamaño** Ancho: 5 metros, alto: 4 metros



**Tipo Anuncio** MUEBLES URBANOS DE PUBLICIDAD

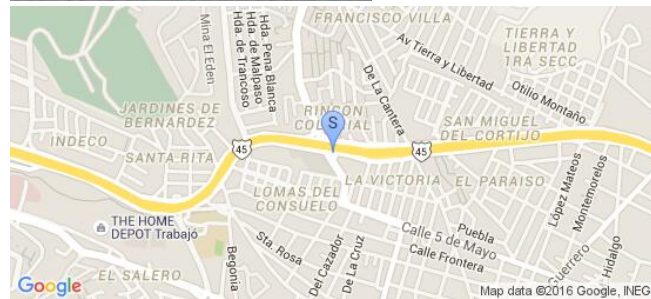

Sistema Integral de Monitoreo de Espectaculares

Reporte de recorrido

Usuario cynthia.arreola Fecha Encuesta: 1/25/2016 3:33:40 PM

Id Encuesta: 84564 - Ticket:38826 - Estatus: Autorizado

**Período Electoral** PRECampaña  
**Ámbito** Local

**Partido Político** MORENA  
**Otro Partido** .  
**Nombre Candidato** .  
**Descripción del Cargo** OTRO LOCAL  
**Otro Cargo** .  
**Lema / Versión** .

**Observaciones**

**Entidad** ZACATECAS  
**Municipio** GUADALUPE  
**Colonia** LA CONDESA  
**Calle** .  
**Número** .  
**Entre calle** CALZADA REVOLUCIÓN  
**Y Calle** .  
**C.P.** 00000  
**Referencia** ESCUELA CETIS  
**Distritos Federales** .  
**Distritos Locales** DISTRITO IV

**Tamaño** Ancho: 15 metros, alto: 5 metros

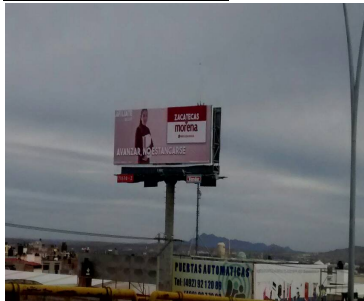

**Tipo Anuncio** PANORÁMICOS

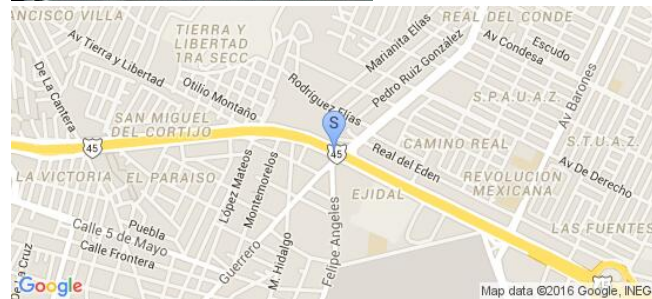
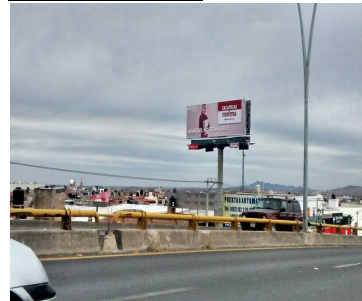



Sistema Integral de Monitoreo de Espectaculares

Reporte de recorrido

Usuario cynthia.arreola Fecha Encuesta: 1/26/2016 3:13:52 PM

Id Encuesta: 84577 - Ticket:38828 - Estatus: Autorizado

**Período Electoral** PRECAMPAÑA  
**Ámbito** Local

**Partido Político** MORENA  
**Otro Partido** .  
**Nombre Candidato** D 16  
**Descripción del Cargo** GOBERNADOR  
**Otro Cargo** .  
**Lema / Versión** .

**Observaciones**

**Tamaño** Ancho: 20 metros, alto: 2 metros

**Entidad** ZACATECAS  
**Municipio** LORETO  
**Colonia** .  
**Calle** PRINCIPAL  
**Número** .  
**Entre calle** CARRETERA AGUA GORDITA VILLA GARCIAS  
**Y Calle** PRINCIPAL  
**C.P.** 00000  
**Referencia** .  
**Distritos Federales** .  
**Distritos Locales** DISTRITO IX

**Tipo Anuncio** MUROS



Sistema Integral de Monitoreo de Espectaculares

Reporte de recorrido

Usuario cynthia.arreola Fecha Encuesta: 1/26/2016 3:15:55 PM

Id Encuesta: 84579 - Ticket:38828 - Estatus:Autorizado

Período Electoral	PRECAMPAÑA
Ámbito	Local
Partido Político	MORENA
Otro Partido	
Nombre Candidato	D 16
Descripción del Cargo	GOBERNADOR
Otro Cargo	
Lema / Versión	UN SOLO ZACATECAS

Entidad	ZACATECAS
Municipio	LORETO
Colonia	.
Calle	PRINCIPAL
Número	.
Entre calle	CARRETERA AGUA GORDITA VILLA GARCIA
Y Calle	PRINCIPAL
C.P.	00000
Referencia	.
Distritos Federales	
Distritos Locales	DISTRITO IX

Observaciones

Tamaño Ancho: 8 metros, alto: 2 metros

Tipo Anuncio MUROS



Sistema Integral de Monitoreo de Espectaculares

Reporte de recorrido

Usuario azucena.moreno Fecha Encuesta: 1/28/2016 10:43:01 AM

Id Encuesta: 84657 - Ticket:38853 - Estatus: Autorizado

<b>Período Electoral</b>	PRECAMPAÑA
<b>Ámbito</b>	Local
<b>Partido Político</b>	MORENA
<b>Otro Partido</b>	.
<b>Nombre Candidato</b>	LOLO VA
<b>Descripción del Cargo</b>	OTRO LOCAL
<b>Otro Cargo</b>	.
<b>Lema / Versión</b>	ROSTROS NUEVOS LIDERAZGOS SANOS

<b>Entidad</b>	ZACATECAS
<b>Municipio</b>	GUADALUPE
<b>Colonia</b>	PARQUE INDUSTRIAL
<b>Calle</b>	VIALIDAD ARROYO DE LA PLATA
<b>Número</b>	.
<b>Entre calle</b>	VIALIDAD ARROYO DE LA PLATA
<b>Y Calle</b>	TRANSITO PESADO
<b>C.P.</b>	98604
<b>Referencia</b>	FRENTE AL HOSPITAL DE LA MUJER
<b>Distritos Federales</b>	
<b>Distritos Locales</b>	DISTRITO IV

**Observaciones** NO ESTA REGISTRADO COMO PRECANDIDATO EN NINGUN PARTIDO

**Tamaño** Ancho: 4 metros, alto: 2 metros

**Tipo Anuncio** MUROS



Sistema Integral de Monitoreo de Espectaculares

Reporte de recorrido

Usuario azucena.moreno Fecha Encuesta: 1/28/2016 11:02:41 AM

Id Encuesta: 84661 - Ticket:38853 - Estatus:Autorizado

<b>Período Electoral</b>	PRECAMPAÑA
<b>Ámbito</b>	Local
<b>Partido Político</b>	MORENA
<b>Otro Partido</b>	.
<b>Nombre Candidato</b>	LOLO VA
<b>Descripción del Cargo</b>	OTRO LOCAL
<b>Otro Cargo</b>	.
<b>Lema / Versión</b>	ROSTROS NUEVOS LIDERAZGOS SANOS

<b>Entidad</b>	ZACATECAS
<b>Municipio</b>	GUADALUPE
<b>Colonia</b>	PARQUE INDUSTRIAL
<b>Calle</b>	SECRETARIA DE LA DEFENSA AGRARIA
<b>Número</b>	.
<b>Entre calle</b>	SECRETARIA DE LA REFORMA
<b>Y Calle</b>	SARH
<b>C.P.</b>	00000
<b>Referencia</b>	EMPRESA IMPULSO CONSTRUCTOR
<b>Distritos Federales</b>	
<b>Distritos Locales</b>	DISTRITO IV

**Observaciones** NO ESTA REGISTRADO COMO PRECANDIDATO EN NINGUN PARTIDO

**Tamaño** Ancho: 2 metros, alto: 1 metros



**Tipo Anuncio** MUROS



Sistema Integral de Monitoreo de Espectaculares

Reporte de recorrido

Usuario azucena.moreno Fecha Encuesta: 1/28/2016 1:08:40 PM

Id Encuesta: 84671 - Ticket:38854 - Estatus: Autorizado

<b>Período Electoral</b>	PRECAMPAÑA
<b>Ámbito</b>	Local
<b>Partido Político</b>	MORENA
<b>Otro Partido</b>	.
<b>Nombre Candidato</b>	LOLO VA
<b>Descripción del Cargo</b>	OTRO LOCAL
<b>Otro Cargo</b>	.
<b>Lema / Versión</b>	ROSTROS NUEVOS LIDERAZGOS SANOS

<b>Entidad</b>	ZACATECAS
<b>Municipio</b>	GUADALUPE
<b>Colonia</b>	EL DORADO
<b>Calle</b>	HACIENDA PEÑA BLANCA
<b>Número</b>	465
<b>Entre calle</b>	HACIENDA PEÑA BLANCA
<b>Y Calle</b>	SOLIDARIDAD
<b>C.P.</b>	98617
<b>Referencia</b>	SOBRE AV. SOLIDARIDAD
<b>Distritos Federales</b>	
<b>Distritos Locales</b>	DISTRITO IV

**Observaciones** NO ESTA REGISTRADO COMO PRECANDIDATO EN NINGUN PARTIDO

**Tamaño** Ancho: 5 metros, alto: 2.5 metros

**Tipo Anuncio** MUROS



**Sistema Integral de Monitoreo de Espectaculares**
**Reporte de recorrido**

Usuario azucena.moreno Fecha Encuesta: 1/28/2016 1:48:16 PM

Id Encuesta: 84676 - Ticket:38855 - Estatus:Autorizado

<b>Período Electoral</b>	PRECAMPAÑA
<b>Ámbito</b>	Local
<b>Partido Político</b>	MORENA
<b>Otro Partido</b>	.
<b>Nombre Candidato</b>	LOLO VA
<b>Descripción del Cargo</b>	OTRO LOCAL
<b>Otro Cargo</b>	.
<b>Lema / Versión</b>	ROSTROS NUEVOS LIDERAZGOS SANOS

<b>Entidad</b>	ZACATECAS
<b>Municipio</b>	GUADALUPE
<b>Colonia</b>	.
<b>Calle</b>	SAN DIEGO
<b>Número</b>	.
<b>Entre calle</b>	VIALIDAD SIGLO XXI
<b>Y Calle</b>	.
<b>C.P.</b>	00000
<b>Referencia</b>	SOBRE VIALIDAD DEL SIGLO XXI
<b>Distritos Federales</b>	
<b>Distritos Locales</b>	DISTRITO IV

**Observaciones** NO ESTA REGISTRADO COMO PRECANDIDATO EN NINGUN PARTIDO

**Tamaño** Ancho: 2.5 metros, alto: 2.5 metros

**Tipo Anuncio** MUROS



Sistema Integral de Monitoreo de Espectaculares

Reporte de recorrido

Usuario azucena.moreno Fecha Encuesta: 1/28/2016 1:58:30 PM

Id Encuesta: 84679 - Ticket:38855 - Estatus: Autorizado

<b>Período Electoral</b>	PRECAMPAÑA
<b>Ámbito</b>	Local
<b>Partido Político</b>	MORENA
<b>Otro Partido</b>	.
<b>Nombre Candidato</b>	LOLO VA
<b>Descripción del Cargo</b>	OTRO LOCAL
<b>Otro Cargo</b>	.
<b>Lema / Versión</b>	ROSTROS NUEVOS LIDERAZGOS NUEVOS

<b>Entidad</b>	ZACATECAS
<b>Municipio</b>	GUADALUPE
<b>Colonia</b>	.
<b>Calle</b>	SEGUNDA DE LOS VARONES
<b>Número</b>	.
<b>Entre calle</b>	SIGLO XXI
<b>Y Calle</b>	SEGUNDA DE LOS VARONES
<b>C.P.</b>	00000
<b>Referencia</b>	A UN COSTADO DEL OXXO
<b>Distritos Federales</b>	
<b>Distritos Locales</b>	DISTRITO IV

**Observaciones** NO ESTA REGISTRADO COMO PRECANDIDATO EN NINGUN PARTIDO

**Tamaño** Ancho: 3 metros, alto: 2 metros

**Tipo Anuncio** MUROS



Sistema Integral de Monitoreo de Espectaculares

Reporte de recorrido

Usuario azucena.moreno Fecha Encuesta: 1/28/2016 2:02:44 PM

Id Encuesta: 84680 - Ticket:38855 - Estatus: Autorizado

<b>Período Electoral</b>	PRECAMPAÑA
<b>Ámbito</b>	Local
<b>Partido Político</b>	MORENA
<b>Otro Partido</b>	.
<b>Nombre Candidato</b>	LOLO VA
<b>Descripción del Cargo</b>	OTRO LOCAL
<b>Otro Cargo</b>	.
<b>Lema / Versión</b>	ROSTROS NUEVOS LIDERAZGOS NUEVOS

<b>Entidad</b>	ZACATECAS
<b>Municipio</b>	GUADALUPE
<b>Colonia</b>	.
<b>Calle</b>	VIALIDAD SIGLO XXI
<b>Número</b>	.
<b>Entre calle</b>	VIALIDAD SIGLO XXI
<b>Y Calle</b>	SANTA TERESITA
<b>C.P.</b>	00000
<b>Referencia</b>	FRENTE A ESCUELA PRIMARIA RAFAEL CORONEL
<b>Distritos Federales</b>	
<b>Distritos Locales</b>	DISTRITO IV

<b>Observaciones</b>	NO ESTA REGISTRADO COMO PRECANDIDATO EN NINGUN PARTIDO
----------------------	--

**Tamaño** Ancho: 4 metros, alto: 2 metros

**Tipo Anuncio** MUROS





Sistema Integral de Monitoreo de Espectaculares

Reporte de recorrido

Usuario azucena.moreno Fecha Encuesta: 1/28/2016 2:14:45 PM

Id Encuesta: 84683 - Ticket:38855 - Estatus: Autorizado

<b>Período Electoral</b>	PRECAMPAÑA
<b>Ámbito</b>	Local
<b>Partido Político</b>	MORENA
<b>Otro Partido</b>	.
<b>Nombre Candidato</b>	LOLO VA
<b>Descripción del Cargo</b>	OTRO LOCAL
<b>Otro Cargo</b>	.
<b>Lema / Versión</b>	ROSTROS NUEVOS LIDERAZGOS NUEVOS

<b>Entidad</b>	ZACATECAS
<b>Municipio</b>	GUADALUPE
<b>Colonia</b>	.
<b>Calle</b>	VIALIDAD SIGLO XXI
<b>Número</b>	.
<b>Entre calle</b>	VIALIDAD SIGLO XXI
<b>Y Calle</b>	SANTA TERESITA
<b>C.P.</b>	00000
<b>Referencia</b>	FRENTE A ESCUELA PRIMARIA PEDRO CORONEL
<b>Distritos Federales</b>	
<b>Distritos Locales</b>	DISTRITO IV

<b>Observaciones</b>	NO ESTA REGISTRADO COMO PRECANDIDATO EN NINGUN PARTIDO
----------------------	--

<b>Tamaño</b>	Ancho: 2.5 metros, alto: 2 metros
---------------	-----------------------------------

**Tipo Anuncio** MUROS



Sistema Integral de Monitoreo de Espectaculares

Reporte de recorrido

Usuario azucena.moreno Fecha Encuesta: 1/28/2016 2:17:57 PM

Id Encuesta: 84684 - Ticket:38856 - Estatus:Autorizado

<b>Período Electoral</b>	PRECAMPAÑA
<b>Ámbito</b>	Local
<b>Partido Político</b>	MORENA
<b>Otro Partido</b>	.
<b>Nombre Candidato</b>	LOLO VA
<b>Descripción del Cargo</b>	OTRO LOCAL
<b>Otro Cargo</b>	.
<b>Lema / Versión</b>	ROSTROS NUEVOS LIDERAZGOS SANOS

<b>Entidad</b>	ZACATECAS
<b>Municipio</b>	GUADALUPE
<b>Colonia</b>	QUINTA SAN FERNANDO
<b>Calle</b>	AV SIGLO XXI
<b>Número</b>	SIN NÚMERO
<b>Entre calle</b>	SAN ALFONSO
<b>Y Calle</b>	SANTA LIDIA
<b>C.P.</b>	98607
<b>Referencia</b>	SOBRE VIAVILIDADB SIGLO XXI
<b>Distritos Federales</b>	
<b>Distritos Locales</b>	DISTRITO IV

**Observaciones**

**Tamaño** Ancho: 1.5 metros, alto: 1.5 metros



**Tipo Anuncio** MUROS

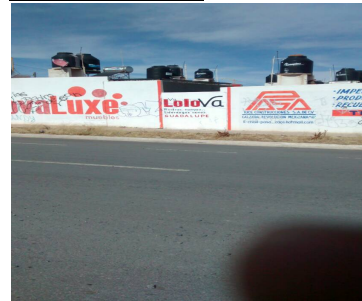

Sistema Integral de Monitoreo de Espectaculares

Reporte de recorrido

Usuario azucena.moreno Fecha Encuesta: 1/28/2016 3:33:01 PM

Id Encuesta: 84693 - Ticket:38856 - Estatus: Autorizado

**Período Electoral** PRECAMPAÑA  
**Ámbito** Local

**Partido Político** MORENA  
**Otro Partido** .  
**Nombre Candidato** LOLO VA  
**Descripción del Cargo** OTRO LOCAL  
**Otro Cargo** .  
**Lema / Versión** .

**Observaciones** NO ESTA REGISTRADO COMO  
PRECANDIDATO EN NINGUN PARTIDO

**Entidad** ZACATECAS  
**Municipio** GUADALUPE  
**Colonia** SOLIDARIDAD  
**Calle** CARRETERA A SAN RAMON  
**Número** .  
**Entre calle** GARCÍA ORNELAS  
**Y Calle** TEOTIHUACAN  
**C.P.** 98605  
**Referencia** A UN COSTADO DE FERRETO DO DE  
GUADALUPE  
**Distritos Federales** .  
**Distritos Locales** DISTRITO IV

**Tamaño** Ancho: 5 metros, alto: 2 metros

**Tipo Anuncio** MUROS



Sistema Integral de Monitoreo de Espectaculares

Reporte de recorrido

Usuario anaisabel.gonzalez Fecha Encuesta: 1/29/2016 11:19:54 AM

Id Encuesta: 84757 - Ticket:38867 - Estatus: Autorizado

<b>Período Electoral</b>	PRECAMPAÑA
<b>Ámbito</b>	Local
<b>Partido Político</b>	MORENA
<b>Otro Partido</b>	
<b>Nombre Candidato</b>	D 16
<b>Descripción del Cargo</b>	GOBERNADOR
<b>Otro Cargo</b>	
<b>Lema / Versión</b>	#UN SOLO ZACATECAS

<b>Entidad</b>	ZACATECAS
<b>Municipio</b>	FRESNILLO
<b>Colonia</b>	VENUSTIANO CARRANZA
<b>Calle</b>	JOSE VASCONSELOS
<b>Número</b>	SN
<b>Entre calle</b>	TOLTECAS
<b>Y Calle</b>	PLANTON
<b>C.P.</b>	99000
<b>Referencia</b>	PINTA EN RL YONKR CANO
<b>Distritos Federales</b>	
<b>Distritos Locales</b>	DISTRITO V

**Observaciones**

**Tamaño** Ancho: 10 metros, alto: 2 metros



**Tipo Anuncio** MUROS

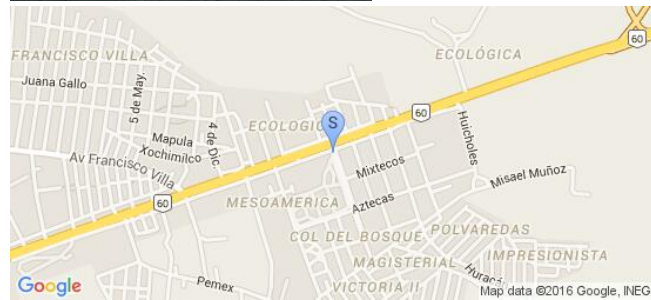

Sistema Integral de Monitoreo de Espectaculares

Reporte de recorrido

Usuario anaisabel.gonzalez Fecha Encuesta: 1/29/2016 11:34:24 AM

Id Encuesta: 84759 - Ticket:38868 - Estatus: Autorizado

<b>Período Electoral</b>	PRECAMPAÑA
<b>Ámbito</b>	Local
<b>Partido Político</b>	MORENA
<b>Otro Partido</b>	
<b>Nombre Candidato</b>	D16
<b>Descripción del Cargo</b>	GOBERNADOR
<b>Otro Cargo</b>	
<b>Lema / Versión</b>	UN SOLO ZACATECAS

<b>Entidad</b>	ZACATECAS
<b>Municipio</b>	FRESNILLO
<b>Colonia</b>	BIOLOGICAS
<b>Calle</b>	ALTAMIRANO
<b>Número</b>	X
<b>Entre calle</b>	SAN MIGUEL
<b>Y Calle</b>	RAFAEL RAMIREZ
<b>C.P.</b>	99000
<b>Referencia</b>	ANTENA DE COMUNICACION
<b>Distritos Federales</b>	
<b>Distritos Locales</b>	DISTRITO V

**Observaciones** X

**Tamaño** Ancho: 10 metros, alto: 2 metros

**Tipo Anuncio** MUROS



Sistema Integral de Monitoreo de Espectaculares

Reporte de recorrido

Usuario anaisabel.gonzalez Fecha Encuesta: 1/29/2016 12:05:55 PM

Id Encuesta: 84769 - Ticket:38869 - Estatus: Autorizado

Período Electoral	PRECAMPAÑA
Ámbito	Local
Partido Político	MORENA
Otro Partido	
Nombre Candidato	D 16
Descripción del Cargo	GOBERNADOR
Otro Cargo	
Lema / Versión	UN SOLO ZACATECAS

Entidad	ZACATECAS
Municipio	JUCHIPILA
Colonia	COMUNIDAD DE LA MEZQUITERA SUR
Calle	PTE. GONZALO ROBLES B
Número	SIN NUMERO
Entre calle	CARRETERA SALTILLO GUADALAJARA
Y Calle	X
C.P.	99960
Referencia	A 150 DE LA ESCUELA PRIMARIA DIEGO ZACATECAS
Distritos Federales	
Distritos Locales	DISTRITO XIV

Observaciones

Tamaño Ancho: 12 metros, alto: 2 metros

Tipo Anuncio MUROS



Sistema Integral de Monitoreo de Espectaculares

Reporte de recorrido

Usuario anaisabel.gonzalez Fecha Encuesta: 1/29/2016 12:12:04 PM

Id Encuesta: 84770 - Ticket:38869 - Estatus:Autorizado

<b>Período Electoral</b>	PRECAMPAÑA
<b>Ámbito</b>	Local
<b>Partido Político</b>	MORENA
<b>Otro Partido</b>	
<b>Nombre Candidato</b>	D 16
<b>Descripción del Cargo</b>	GOBERNADOR
<b>Otro Cargo</b>	
<b>Lema / Versión</b>	UN SOLO ZACATECAS

<b>Entidad</b>	ZACATECAS
<b>Municipio</b>	JUCHIPILA
<b>Colonia</b>	MEZQUITERA SUR
<b>Calle</b>	INSURGENTES
<b>Número</b>	SIN NUMERO
<b>Entre calle</b>	CARRETERA SALTILLO GUADALAJARA
<b>Y Calle</b>	X
<b>C.P.</b>	99960
<b>Referencia</b>	SALON DE EVENTOS ALFA
<b>Distritos Federales</b>	
<b>Distritos Locales</b>	DISTRITO XIV

**Observaciones**

**Tamaño** Ancho: 7 metros, alto: 1.5 metros



**Tipo Anuncio** MUROS



Sistema Integral de Monitoreo de Espectaculares

Reporte de recorrido

Usuario anaisabel.gonzalez Fecha Encuesta: 1/29/2016 12:20:56 PM

Id Encuesta: 84772 - Ticket:38869 - Estatus: Autorizado

<b>Período Electoral</b>	PRECAMPAÑA
<b>Ámbito</b>	Local
<b>Partido Político</b>	MORENA
<b>Otro Partido</b>	
<b>Nombre Candidato</b>	D 16
<b>Descripción del Cargo</b>	GOBERNADOR
<b>Otro Cargo</b>	
<b>Lema / Versión</b>	UN SOLO ZACATECAS

<b>Entidad</b>	ZACATECAS
<b>Municipio</b>	JUCHIPILA
<b>Colonia</b>	MESQUITERA SUR
<b>Calle</b>	CARRETERA SALTILLO GUADALAJARA
<b>Número</b>	SIN NUMERO
<b>Entre calle</b>	X
<b>Y Calle</b>	X
<b>C.P.</b>	99960
<b>Referencia</b>	A 200 METROS DE LA GASOLINERA ROJAS
<b>Distritos Federales</b>	
<b>Distritos Locales</b>	DISTRITO XIV

**Observaciones**

**Tamaño** Ancho: 16 metros, alto: 1.5 metros



**Tipo Anuncio** MUROS

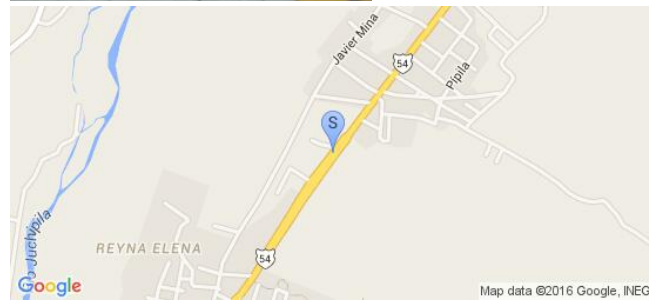



Sistema Integral de Monitoreo de Espectaculares

Reporte de recorrido

Usuario anaisabel.gonzalez Fecha Encuesta: 1/29/2016 12:37:20 PM

Id Encuesta: 84776 - Ticket:38869 - Estatus: Autorizado

<b>Período Electoral</b>	PRECAMPAÑA
<b>Ámbito</b>	Local
<b>Partido Político</b>	MORENA
<b>Otro Partido</b>	
<b>Nombre Candidato</b>	D 16
<b>Descripción del Cargo</b>	GOBERNADOR
<b>Otro Cargo</b>	
<b>Lema / Versión</b>	UN SOLO ZACATECAS

<b>Entidad</b>	ZACATECAS
<b>Municipio</b>	JUCHIPILA
<b>Colonia</b>	ENRIQUE ESTRADA
<b>Calle</b>	AMADO NERVO
<b>Número</b>	SIN NUMERO
<b>Entre calle</b>	CAMINO REAL
<b>Y Calle</b>	X
<b>C.P.</b>	99960
<b>Referencia</b>	FRENTE A CLUB DE LEONES JUCHIPILA
<b>Distritos Federales</b>	
<b>Distritos Locales</b>	DISTRITO XIV

**Observaciones**

**Tamaño** Ancho: 12 metros, alto: 1.5 metros

**Tipo Anuncio** MUROS

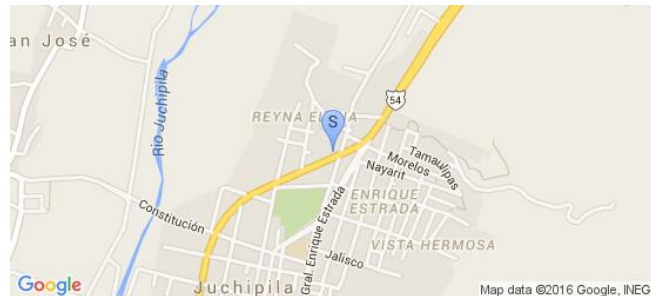

Sistema Integral de Monitoreo de Espectaculares

Reporte de recorrido

Usuario anaisabel.gonzalez Fecha Encuesta: 1/29/2016 12:44:50 PM

Id Encuesta: 84799 - Ticket:38873 - Estatus:Autorizado

<b>Período Electoral</b>	PRECAMPAÑA
<b>Ámbito</b>	Local
<b>Partido Político</b>	MORENA
<b>Otro Partido</b>	
<b>Nombre Candidato</b>	D 16
<b>Descripción del Cargo</b>	GOBERNADOR
<b>Otro Cargo</b>	
<b>Lema / Versión</b>	UN SOLO ZACATECAS

<b>Entidad</b>	ZACATECAS
<b>Municipio</b>	JUCHIPILA
<b>Colonia</b>	REYNA ELENA
<b>Calle</b>	AMADO NERVO
<b>Número</b>	SIN NUMERO
<b>Entre calle</b>	CAMINO REAL
<b>Y Calle</b>	PRIV GOLONDRINA
<b>C.P.</b>	99960
<b>Referencia</b>	A 100 METROS DEL CLUB LEONES DE JUCHIPILA
<b>Distritos Federales</b>	
<b>Distritos Locales</b>	DISTRITO XIV

**Observaciones**

**Tamaño** Ancho: 6 metros, alto: 1.5 metros



**Tipo Anuncio** MUROS

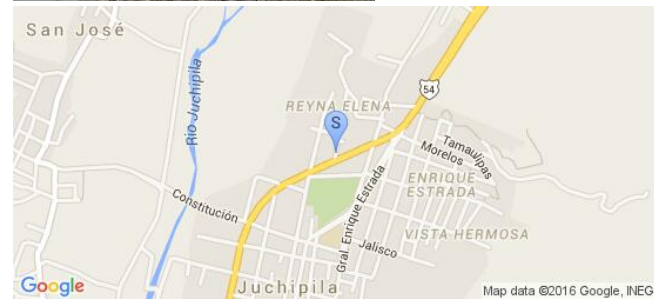

Sistema Integral de Monitoreo de Espectaculares

Reporte de recorrido

Usuario anaisabel.gonzalez Fecha Encuesta: 1/29/2016 12:49:10 PM

Id Encuesta: 84800 - Ticket:38873 - Estatus: Autorizado

<b>Período Electoral</b>	PRECAMPAÑA
<b>Ámbito</b>	Local
<b>Partido Político</b>	MORENA
<b>Otro Partido</b>	
<b>Nombre Candidato</b>	D 16
<b>Descripción del Cargo</b>	GOBERNADOR
<b>Otro Cargo</b>	
<b>Lema / Versión</b>	UN SOLO ZACATECAS

<b>Entidad</b>	ZACATECAS
<b>Municipio</b>	JUCHIPILA
<b>Colonia</b>	FRACC REYNA ELENA
<b>Calle</b>	CARDENAL
<b>Número</b>	1
<b>Entre calle</b>	GORRIONCILLO
<b>Y Calle</b>	AMADO NERVO
<b>C.P.</b>	99960
<b>Referencia</b>	FRENTE AL PARQUE
<b>Distritos Federales</b>	
<b>Distritos Locales</b>	DISTRITO XIV

**Observaciones**

**Tamaño** Ancho: 7 metros, alto: 2 metros



**Tipo Anuncio** MUROS

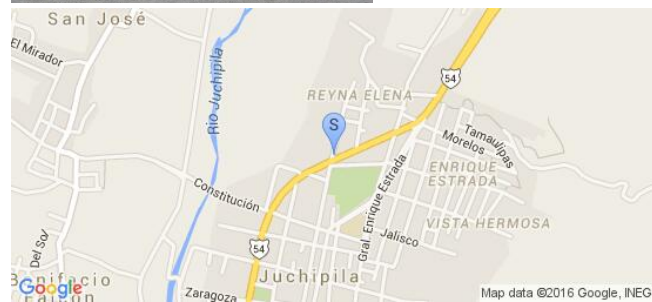

**Sistema Integral de Monitoreo de Espectaculares**
**Reporte de recorrido**

Usuario anaisabel.gonzalez Fecha Encuesta: 1/29/2016 1:03:43 PM

Id Encuesta: 84802 - Ticket:38873 - Estatus: Autorizado

<b>Período Electoral</b>	PRECAMPAÑA
<b>Ámbito</b>	Local
<b>Partido Político</b>	MORENA
<b>Otro Partido</b>	
<b>Nombre Candidato</b>	D 16
<b>Descripción del Cargo</b>	GOBERNADOR
<b>Otro Cargo</b>	
<b>Lema / Versión</b>	UN SOLO ZACATECAS

<b>Entidad</b>	ZACATECAS
<b>Municipio</b>	JUCHIPILA
<b>Colonia</b>	CENTRO
<b>Calle</b>	CARRETERA SALTILLO GUADALAJARA
<b>Número</b>	SIN NUMERO
<b>Entre calle</b>	GLEZ ORTEGA
<b>Y Calle</b>	X
<b>C.P.</b>	99960
<b>Referencia</b>	A 30 METROS DE UNOS FERREMATERIALES
<b>Distritos Federales</b>	
<b>Distritos Locales</b>	DISTRITO XIV

**Observaciones**
**Tamaño** Ancho: 8 metros, alto: 2 metros

**Tipo Anuncio** MUROS

**Sistema Integral de Monitoreo de Espectaculares**
**Reporte de recorrido**

Usuario anaisabel.gonzalez Fecha Encuesta: 1/29/2016 1:15:07 PM

Id Encuesta: 84803 - Ticket:38873 - Estatus: Autorizado

<b>Período Electoral</b>	PRECAMPAÑA
<b>Ámbito</b>	Local
<b>Partido Político</b>	MORENA
<b>Otro Partido</b>	
<b>Nombre Candidato</b>	D16
<b>Descripción del Cargo</b>	GOBERNADOR
<b>Otro Cargo</b>	
<b>Lema / Versión</b>	UN SOLO ZACATECAS

<b>Entidad</b>	ZACATECAS
<b>Municipio</b>	JUCHIPILA
<b>Colonia</b>	X
<b>Calle</b>	CARRETERA SALTILLO GUADALAJARA
<b>Número</b>	X
<b>Entre calle</b>	X
<b>Y Calle</b>	X
<b>C.P.</b>	99960
<b>Referencia</b>	A 500 METROS GASOLINERA ESTRADA
<b>Distritos Federales</b>	
<b>Distritos Locales</b>	DISTRITO XIV

**Observaciones** TRES MUROS DE 5X1

**Tamaño** Ancho: 15 metros, alto: 1 metros

**Tipo Anuncio** MUROS

Sistema Integral de Monitoreo de Espectaculares

Reporte de recorrido

Usuario anaisabel.gonzalez Fecha Encuesta: 1/29/2016 1:30:21 PM

Id Encuesta: 84806 - Ticket:38873 - Estatus: Autorizado

<b>Período Electoral</b>	PRECAMPAÑA
<b>Ámbito</b>	Local
<b>Partido Político</b>	MORENA
<b>Otro Partido</b>	
<b>Nombre Candidato</b>	D16
<b>Descripción del Cargo</b>	GOBERNADOR
<b>Otro Cargo</b>	
<b>Lema / Versión</b>	UN SOLO ZACATECAS

<b>Entidad</b>	ZACATECAS
<b>Municipio</b>	JUCHIPILA
<b>Colonia</b>	FRACCIONAMIENTO DEL SOL
<b>Calle</b>	CARRETERA SALTILLO GUADALAJARA
<b>Número</b>	X
<b>Entre calle</b>	MARTE
<b>Y Calle</b>	PLANETA TIERRA
<b>C.P.</b>	99960
<b>Referencia</b>	AUN COSTADO DEL HOSPITAL COMUNITARIO
<b>Distritos Federales</b>	
<b>Distritos Locales</b>	DISTRITO XIV

**Observaciones** X

**Tamaño** Ancho: 15 metros, alto: 3 metros

**Tipo Anuncio** MUROS



Sistema Integral de Monitoreo de Espectaculares

Reporte de recorrido

Usuario anaisabel.gonzalez Fecha Encuesta: 1/29/2016 1:37:34 PM

Id Encuesta: 84807 - Ticket:38873 - Estatus: Autorizado

<b>Período Electoral</b>	PRECAMPAÑA
<b>Ámbito</b>	Local
<b>Partido Político</b>	MORENA
<b>Otro Partido</b>	
<b>Nombre Candidato</b>	D16
<b>Descripción del Cargo</b>	GOBERNADOR
<b>Otro Cargo</b>	
<b>Lema / Versión</b>	UN SOLO ZACATECAS

<b>Entidad</b>	ZACATECAS
<b>Municipio</b>	JUCHIPILA
<b>Colonia</b>	X
<b>Calle</b>	CARRETERA SALTILLO GUADALAJARA
<b>Número</b>	X
<b>Entre calle</b>	X
<b>Y Calle</b>	X
<b>C.P.</b>	99960
<b>Referencia</b>	FRENTE AL SALON DE EVENTOS PRESENTE
<b>Distritos Federales</b>	
<b>Distritos Locales</b>	DISTRITO XIV

**Observaciones** 2 MUROS DE 4X1.5

**Tamaño** Ancho: 8 metros, alto: 1.5 metros

**Tipo Anuncio** MUROS

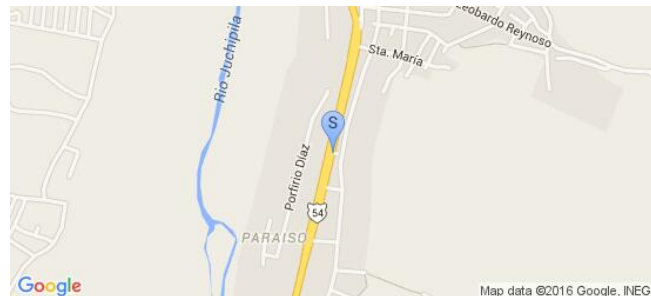

Sistema Integral de Monitoreo de Espectaculares

Reporte de recorrido

Usuario anaisabel.gonzalez Fecha Encuesta: 1/29/2016 1:51:52 PM

Id Encuesta: 84810 - Ticket:38874 - Estatus: Autorizado

**Período Electoral** PRECAMPAÑA  
**Ámbito** Local

**Partido Político** MORENA  
**Otro Partido**  
**Nombre Candidato** D16  
**Descripción del Cargo** GOBERNADOR  
**Otro Cargo** GOBERNADOR  
**Lema / Versión** SIN LEMA

**Observaciones** NO TIENE REGISTRADO PRECANDIDATOS

**Entidad** ZACATECAS  
**Municipio** FRESNILLO  
**Colonia** LA FORTUNA  
**Calle** BLVD VALERIO RICO  
**Número** SN  
**Entre calle** MERCURIO  
**Y Calle** RUBI  
**C.P.** 99300  
**Referencia** A ALTURA DE PUENTE PEATONAL  
**Distritos Federales**  
**Distritos Locales** DISTRITO V

**Tamaño** Ancho: 9 metros, alto: 2.2 metros



**Tipo Anuncio** MUROS





Sistema Integral de Monitoreo de Espectaculares

Reporte de recorrido

Usuario anaisabel.gonzalez Fecha Encuesta: 1/29/2016 2:05:29 PM

Id Encuesta: 84812 - Ticket:38874 - Estatus: Autorizado

<b>Período Electoral</b>	PRECAMPAÑA
<b>Ámbito</b>	Local
<b>Partido Político</b>	MORENA
<b>Otro Partido</b>	
<b>Nombre Candidato</b>	D16
<b>Descripción del Cargo</b>	GOBERNADOR
<b>Otro Cargo</b>	GOBERNADOR
<b>Lema / Versión</b>	#UN SOLO ZACATECAS

<b>Entidad</b>	ZACATECAS
<b>Municipio</b>	FRESNILLO
<b>Colonia</b>	INDUSTRIAL
<b>Calle</b>	JESUS VALERIA RICO
<b>Número</b>	SN
<b>Entre calle</b>	DANIEL PERALTA
<b>Y Calle</b>	METALURGICA
<b>C.P.</b>	99030
<b>Referencia</b>	FRENTE A CENTRAL DE ABASTOS
<b>Distritos Federales</b>	
<b>Distritos Locales</b>	DISTRITO V

**Observaciones** NO TIENE REGISTRADO PRECANDIDATOS

**Tamaño** Ancho: 9 metros, alto: 2.2 metros

**Tipo Anuncio** MUROS

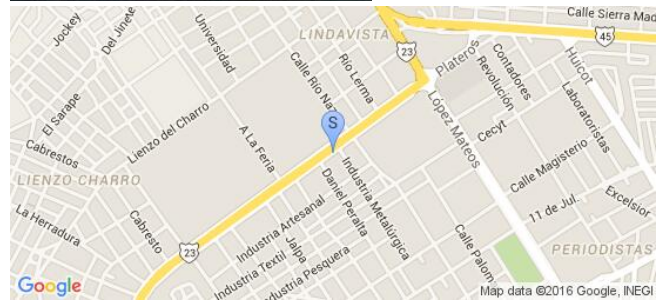

Sistema Integral de Monitoreo de Espectaculares

Reporte de recorrido

Usuario anaisabel.gonzalez Fecha Encuesta: 1/29/2016 2:08:37 PM

Id Encuesta: 84813 - Ticket:38874 - Estatus: Autorizado

<b>Período Electoral</b>	PRECAMPAÑA
<b>Ámbito</b>	Local
<b>Partido Político</b>	MORENA
<b>Otro Partido</b>	
<b>Nombre Candidato</b>	D16
<b>Descripción del Cargo</b>	GOBERNADOR
<b>Otro Cargo</b>	GOBERNADOR
<b>Lema / Versión</b>	#UN SOLO ZACATECAS

<b>Entidad</b>	ZACATECAS
<b>Municipio</b>	FRESNILLO
<b>Colonia</b>	INDUSTRIAL
<b>Calle</b>	METALURGICS
<b>Número</b>	SN
<b>Entre calle</b>	JESUS VALERIA RICO
<b>Y Calle</b>	METALURGICA
<b>C.P.</b>	99030
<b>Referencia</b>	ESQUINA FRENTE A ENTRADA DE CENTRAL DE ABASTOS
<b>Distritos Federales</b>	
<b>Distritos Locales</b>	DISTRITO V

**Observaciones**

**Tamaño** Ancho: 15 metros, alto: 2.2 metros



**Tipo Anuncio** MUROS



Sistema Integral de Monitoreo de Espectaculares

Reporte de recorrido

Usuario anaisabel.gonzalez Fecha Encuesta: 1/29/2016 2:20:41 PM

Id Encuesta: 84815 - Ticket:38874 - Estatus: Autorizado

<b>Período Electoral</b>	PRECAMPAÑA
<b>Ámbito</b>	Local
<b>Partido Político</b>	MORENA
<b>Otro Partido</b>	
<b>Nombre Candidato</b>	MONREAL
<b>Descripción del Cargo</b>	GOBERNADOR
<b>Otro Cargo</b>	
<b>Lema / Versión</b>	#UN SOLO ZACATECAS

<b>Entidad</b>	ZACATECAS
<b>Municipio</b>	FRESNILLO
<b>Colonia</b>	LIENZO CHARRO
<b>Calle</b>	JESUS VALERIA RICO
<b>Número</b>	SN
<b>Entre calle</b>	CABRESTO
<b>Y Calle</b>	ESPUELA
<b>C.P.</b>	99039
<b>Referencia</b>	FRENTE A VIVERO
<b>Distritos Federales</b>	
<b>Distritos Locales</b>	DISTRITO V

**Observaciones**

**Tamaño** Ancho: 10 metros, alto: 2 metros



**Tipo Anuncio** MUROS



Sistema Integral de Monitoreo de Espectaculares

Reporte de recorrido

Usuario anaisabel.gonzalez Fecha Encuesta: 2/1/2016 1:49:09 PM

Id Encuesta: 84936 - Ticket:38900 - Estatus: Autorizado

<b>Período Electoral</b>	PRECAMPAÑA
<b>Ámbito</b>	Local
<b>Partido Político</b>	MORENA
<b>Otro Partido</b>	
<b>Nombre Candidato</b>	DAVID MONREAL
<b>Descripción del Cargo</b>	GOBERNADOR
<b>Otro Cargo</b>	X
<b>Lema / Versión</b>	PROMOTOR DE LA SOBERANIA NACIONAL

<b>Entidad</b>	ZACATECAS
<b>Municipio</b>	TEPECHTLÁN
<b>Colonia</b>	CENTRO
<b>Calle</b>	LOPEZ VELARDE
<b>Número</b>	SIN NUMERO
<b>Entre calle</b>	AMERICAS
<b>Y Calle</b>	JUÁREZ
<b>C.P.</b>	99750
<b>Referencia</b>	FRENTE A MATERIALES ESTRADA
<b>Distritos Federales</b>	
<b>Distritos Locales</b>	DISTRITO XIV

**Observaciones** ANUNCIO SIN TIPO DE PRECAMPAÑA DE MORENA

**Tamaño** Ancho: 22 metros, alto: 2 metros

**Tipo Anuncio** MUROS



Sistema Integral de Monitoreo de Espectaculares

Reporte de recorrido

Usuario anaisabel.gonzalez Fecha Encuesta: 1/29/2016 2:44:30 PM

Id Encuesta: 84971 - Ticket:38905 - Estatus: Autorizado

<b>Período Electoral</b>	PRECAMPAÑA
<b>Ámbito</b>	Local
<b>Partido Político</b>	MORENA
<b>Otro Partido</b>	
<b>Nombre Candidato</b>	D16
<b>Descripción del Cargo</b>	GOBERNADOR
<b>Otro Cargo</b>	GOBERNADOR
<b>Lema / Versión</b>	#UN SOLO ZACATECAS

<b>Entidad</b>	ZACATECAS
<b>Municipio</b>	FRESNILLO
<b>Colonia</b>	DEL VALLE
<b>Calle</b>	CARRETERA VALPARAISO
<b>Número</b>	SN
<b>Entre calle</b>	RIO BALSAS
<b>Y Calle</b>	RIO LERMA
<b>C.P.</b>	99088
<b>Referencia</b>	FRENTE A MARISCOS EL TIO ALEX
<b>Distritos Federales</b>	
<b>Distritos Locales</b>	DISTRITO V

**Observaciones**

**Tamaño** Ancho: 12 metros, alto: 2.2 metros

**Tipo Anuncio** MUROS





Sistema Integral de Monitoreo de Espectaculares

Reporte de recorrido

Usuario cynthia.arreola Fecha Encuesta: 2/2/2016 11:46:20 AM

Id Encuesta: 84978 - Ticket:38906 - Estatus: Autorizado

<b>Período Electoral</b>	PRECAMPAÑA
<b>Ámbito</b>	Local
<b>Partido Político</b>	MORENA
<b>Otro Partido</b>	
<b>Nombre Candidato</b>	D 16
<b>Descripción del Cargo</b>	GOBERNADOR
<b>Otro Cargo</b>	X
<b>Lema / Versión</b>	UN SOLO ZACATECAS

<b>Entidad</b>	ZACATECAS
<b>Municipio</b>	SOMBRETERE
<b>Colonia</b>	X
<b>Calle</b>	CARR PANAMERICANA
<b>Número</b>	X
<b>Entre calle</b>	TAPIA
<b>Y Calle</b>	FUNDIDORA
<b>C.P.</b>	99100
<b>Referencia</b>	A UN COSTADO DE UNA CERRAJERIA AUTOMOTRIZ
<b>Distritos Federales</b>	
<b>Distritos Locales</b>	DISTRITO XVII

**Observaciones**

**Tamaño** Ancho: 6 metros, alto: 1 metros



**Tipo Anuncio** MUROS



Sistema Integral de Monitoreo de Espectaculares

Reporte de recorrido

Usuario cynthia.arreola Fecha Encuesta: 2/2/2016 12:02:17 PM

Id Encuesta: 84981 - Ticket:38906 - Estatus:Autorizado

<b>Período Electoral</b>	PRECAMPAÑA
<b>Ámbito</b>	Local
<b>Partido Político</b>	MORENA
<b>Otro Partido</b>	
<b>Nombre Candidato</b>	D 16
<b>Descripción del Cargo</b>	OTRO LOCAL
<b>Otro Cargo</b>	X
<b>Lema / Versión</b>	UN SOLO ZACATECAS

<b>Entidad</b>	ZACATECAS
<b>Municipio</b>	SOMBRERETE
<b>Colonia</b>	X
<b>Calle</b>	AVENIDA ARECHIGA
<b>Número</b>	X
<b>Entre calle</b>	DEL SEGURO
<b>Y Calle</b>	X
<b>C.P.</b>	99100
<b>Referencia</b>	ENFRENTE DE UN CAMPO DE FUTBOL RAPIDO
<b>Distritos Federales</b>	
<b>Distritos Locales</b>	DISTRITO XVII

**Observaciones**

**Tamaño** Ancho: 6 metros, alto: 2 metros

**Tipo Anuncio** MUROS





Sistema Integral de Monitoreo de Espectaculares

Reporte de recorrido

Usuario cynthia.arreola Fecha Encuesta: 2/2/2016 12:17:07 PM

Id Encuesta: 84993 - Ticket:38908 - Estatus: Autorizado

<b>Período Electoral</b>	PRECAMPAÑA
<b>Ámbito</b>	Local
<b>Partido Político</b>	MORENA
<b>Otro Partido</b>	
<b>Nombre Candidato</b>	D16
<b>Descripción del Cargo</b>	GOBERNADOR
<b>Otro Cargo</b>	
<b>Lema / Versión</b>	UN SOLO ZACATECAS

<b>Entidad</b>	ZACATECAS
<b>Municipio</b>	SOMBRETERE
<b>Colonia</b>	X
<b>Calle</b>	LOPEZ MATEOS
<b>Número</b>	X
<b>Entre calle</b>	PATRIOTISMO
<b>Y Calle</b>	X
<b>C.P.</b>	99100
<b>Referencia</b>	A UN LADO DE LA ESTACION DE CARBURACION GAS PLUS
<b>Distritos Federales</b>	
<b>Distritos Locales</b>	DISTRITO XVII

**Observaciones**

**Tamaño** Ancho: 10 metros, alto: 3 metros

**Tipo Anuncio** MUROS

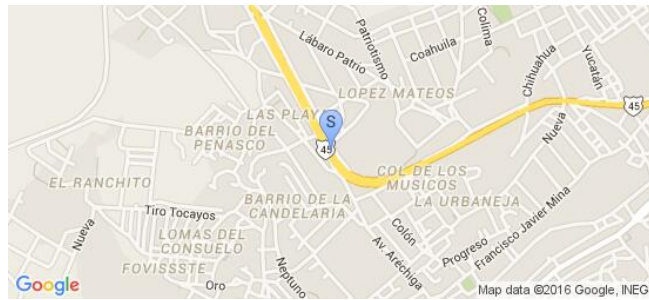

Sistema Integral de Monitoreo de Espectaculares

Reporte de recorrido

Usuario cynthia.arreola Fecha Encuesta: 2/2/2016 12:26:55 PM

Id Encuesta: 84995 - Ticket:38908 - Estatus: Autorizado

<b>Período Electoral</b>	PRECAMPAÑA
<b>Ámbito</b>	Local
<b>Partido Político</b>	MORENA
<b>Otro Partido</b>	
<b>Nombre Candidato</b>	D 16
<b>Descripción del Cargo</b>	GOBERNADOR
<b>Otro Cargo</b>	X
<b>Lema / Versión</b>	UN SOLO ZACATECAS

<b>Entidad</b>	ZACATECAS
<b>Municipio</b>	SOMBRETE
<b>Colonia</b>	X
<b>Calle</b>	LOPEZ MATEOS
<b>Número</b>	X
<b>Entre calle</b>	PATRIOTISMO
<b>Y Calle</b>	X
<b>C.P.</b>	99100
<b>Referencia</b>	A UN COSTADO DE LA ESTACION DE CARBUACION DE GAS PLUS
<b>Distritos Federales</b>	
<b>Distritos Locales</b>	DISTRITO XVII

**Observaciones**

**Tamaño** Ancho: 10 metros, alto: 3 metros

**Tipo Anuncio** MUROS



Sistema Integral de Monitoreo de Espectaculares

Reporte de recorrido

Usuario cynthia.arreola Fecha Encuesta: 2/2/2016 12:38:33 PM

Id Encuesta: 84996 - Ticket:38908 - Estatus: Autorizado

<b>Período Electoral</b>	PRECAMPAÑA
<b>Ámbito</b>	Local
<b>Partido Político</b>	MORENA
<b>Otro Partido</b>	
<b>Nombre Candidato</b>	D 16
<b>Descripción del Cargo</b>	GOBERNADOR
<b>Otro Cargo</b>	X
<b>Lema / Versión</b>	UN SOLO ZACATECAS

<b>Entidad</b>	ZACATECAS
<b>Municipio</b>	SOMBRETERE
<b>Colonia</b>	X
<b>Calle</b>	AV ARECHIGA
<b>Número</b>	X
<b>Entre calle</b>	DEL SEGURO
<b>Y Calle</b>	X
<b>C.P.</b>	99100
<b>Referencia</b>	EN FRENTE DE UN PUENTE PEATONAL
<b>Distritos Federales</b>	
<b>Distritos Locales</b>	DISTRITO XVII

**Observaciones**

**Tamaño** Ancho: 6 metros, alto: 2 metros



**Tipo Anuncio** MUROS



Sistema Integral de Monitoreo de Espectaculares

Reporte de recorrido

Usuario cynthia.arreola Fecha Encuesta: 2/2/2016 1:01:10 PM

Id Encuesta: 84997 - Ticket:38908 - Estatus: Autorizado

<b>Período Electoral</b>	PRECAMPAÑA
<b>Ámbito</b>	Local
<b>Partido Político</b>	MORENA
<b>Otro Partido</b>	
<b>Nombre Candidato</b>	D 16
<b>Descripción del Cargo</b>	GOBERNADOR
<b>Otro Cargo</b>	X
<b>Lema / Versión</b>	UN SOLO ZACATECAS

<b>Entidad</b>	ZACATECAS
<b>Municipio</b>	SOMBRERETE
<b>Colonia</b>	CENTRO
<b>Calle</b>	AV HIDALGO
<b>Número</b>	X
<b>Entre calle</b>	SANTA ROSA
<b>Y Calle</b>	X
<b>C.P.</b>	99100
<b>Referencia</b>	EN LA BARDA DE CANTERAS OLVERA
<b>Distritos Federales</b>	
<b>Distritos Locales</b>	DISTRITO XVII

**Observaciones**

**Tamaño** Ancho: 10 metros, alto: 3 metros



**Tipo Anuncio** MUROS



Sistema Integral de Monitoreo de Espectaculares

Reporte de recorrido

Usuario cynthia.arreola Fecha Encuesta: 2/2/2016 3:57:38 PM

Id Encuesta: 85001 - Ticket:38908 - Estatus: Autorizado

<b>Período Electoral</b>	PRECAMPAÑA
<b>Ámbito</b>	Local
<b>Partido Político</b>	MORENA
<b>Otro Partido</b>	
<b>Nombre Candidato</b>	D 16
<b>Descripción del Cargo</b>	GOBERNADOR
<b>Otro Cargo</b>	X
<b>Lema / Versión</b>	UN SOLO ZACATECAS

<b>Entidad</b>	ZACATECAS
<b>Municipio</b>	SAIN ALTO
<b>Colonia</b>	X
<b>Calle</b>	MIGUEL ALEMAN
<b>Número</b>	X
<b>Entre calle</b>	X
<b>Y Calle</b>	X
<b>C.P.</b>	99130
<b>Referencia</b>	A 20 METROS DE COMERCIALIZADORA GAMER
<b>Distritos Federales</b>	
<b>Distritos Locales</b>	DISTRITO XVI

**Observaciones**

**Tamaño** Ancho: 8 metros, alto: 2 metros



**Tipo Anuncio** MUROS



Sistema Integral de Monitoreo de Espectaculares

Reporte de recorrido

Usuario cynthia.arreola Fecha Encuesta: 2/2/2016 4:01:28 PM

Id Encuesta: 85002 - Ticket:38908 - Estatus:Autorizado

<b>Período Electoral</b>	PRECAMPAÑA
<b>Ámbito</b>	Local
<b>Partido Político</b>	MORENA
<b>Otro Partido</b>	
<b>Nombre Candidato</b>	D 16
<b>Descripción del Cargo</b>	GOBERNADOR
<b>Otro Cargo</b>	X
<b>Lema / Versión</b>	#UN SOLO ZACATECAS

<b>Entidad</b>	ZACATECAS
<b>Municipio</b>	SAIN ALTO
<b>Colonia</b>	X
<b>Calle</b>	MIGUEL ALEMAN
<b>Número</b>	X
<b>Entre calle</b>	X
<b>Y Calle</b>	X
<b>C.P.</b>	99130
<b>Referencia</b>	FRENTE A LA GASOLINERIA
<b>Distritos Federales</b>	
<b>Distritos Locales</b>	DISTRITO XVI

**Observaciones**

**Tamaño** Ancho: 13 metros, alto: 2.5 metros

**Tipo Anuncio** MUROS



Sistema Integral de Monitoreo de Espectaculares

Reporte de recorrido

Usuario cynthia.arreola Fecha Encuesta: 2/2/2016 4:04:41 PM

Id Encuesta: 85013 - Ticket:38910 - Estatus: Autorizado

<b>Período Electoral</b>	PRECAMPAÑA
<b>Ámbito</b>	Local
<b>Partido Político</b>	MORENA
<b>Otro Partido</b>	
<b>Nombre Candidato</b>	X
<b>Descripción del Cargo</b>	GOBERNADOR
<b>Otro Cargo</b>	X
<b>Lema / Versión</b>	#UN SOLO ZACATECAS

<b>Entidad</b>	ZACATECAS
<b>Municipio</b>	SAIN ALTO
<b>Colonia</b>	X
<b>Calle</b>	MIGUEL ALEMAN
<b>Número</b>	X
<b>Entre calle</b>	X
<b>Y Calle</b>	X
<b>C.P.</b>	99130
<b>Referencia</b>	FRENTE A LA GASOLINERIA
<b>Distritos Federales</b>	
<b>Distritos Locales</b>	DISTRITO XVI

**Observaciones**

**Tamaño** Ancho: 7 metros, alto: 2.5 metros

**Tipo Anuncio** MUROS



Sistema Integral de Monitoreo de Espectaculares

Reporte de recorrido

Usuario cynthia.arreola Fecha Encuesta: 2/2/2016 4:24:55 PM

Id Encuesta: 85018 - Ticket:38910 - Estatus: Autorizado

<b>Período Electoral</b>	PRECAMPAÑA
<b>Ámbito</b>	Local
<b>Partido Político</b>	MORENA
<b>Otro Partido</b>	
<b>Nombre Candidato</b>	D 16
<b>Descripción del Cargo</b>	GOBERNADOR
<b>Otro Cargo</b>	X
<b>Lema / Versión</b>	UN SOLO ZACATECAS

<b>Entidad</b>	ZACATECAS
<b>Municipio</b>	SAIN ALTO
<b>Colonia</b>	CENTRO
<b>Calle</b>	20 DE NOVIEMBRE
<b>Número</b>	X
<b>Entre calle</b>	EL VERGEL
<b>Y Calle</b>	X
<b>C.P.</b>	99130
<b>Referencia</b>	A 50 METROS DEL DEPÓSITO FERNANDO
<b>Distritos Federales</b>	
<b>Distritos Locales</b>	DISTRITO XVI

**Observaciones**

**Tamaño** Ancho: 7 metros, alto: 2 metros



**Tipo Anuncio** MUROS





Sistema Integral de Monitoreo de Espectaculares

Reporte de recorrido

Usuario cynthia.arreola Fecha Encuesta: 2/2/2016 4:32:32 PM

Id Encuesta: 85019 - Ticket:38910 - Estatus: Autorizado

<b>Período Electoral</b>	PRECAMPAÑA
<b>Ámbito</b>	Local
<b>Partido Político</b>	MORENA
<b>Otro Partido</b>	
<b>Nombre Candidato</b>	D 16
<b>Descripción del Cargo</b>	GOBERNADOR
<b>Otro Cargo</b>	X
<b>Lema / Versión</b>	UN SOLO ZACATECAS

<b>Entidad</b>	ZACATECAS
<b>Municipio</b>	SAIN ALTO
<b>Colonia</b>	CENTRO
<b>Calle</b>	20 DE NOVIEMBRE
<b>Número</b>	X
<b>Entre calle</b>	EL VERGEL
<b>Y Calle</b>	X
<b>C.P.</b>	99130
<b>Referencia</b>	FRENTE A UN TERRENO BALDIO
<b>Distritos Federales</b>	
<b>Distritos Locales</b>	DISTRITO XVI

**Observaciones**

**Tamaño** Ancho: 8 metros, alto: 2 metros



**Tipo Anuncio** MUROS



Sistema Integral de Monitoreo de Espectaculares

Reporte de recorrido

Usuario cynthia.arreola Fecha Encuesta: 2/2/2016 4:36:17 PM

Id Encuesta: 85020 - Ticket:38910 - Estatus: Autorizado

Período Electoral	PRECAMPAÑA
Ámbito	Local
Partido Político	MORENA
Otro Partido	
Nombre Candidato	D 16
Descripción del Cargo	GOBERNADOR
Otro Cargo	X
Lema / Versión	#UN SOLO ZACATECAS

Entidad	ZACATECAS
Municipio	SAIN ALTO
Colonia	X
Calle	20 DE NOVIEMBRE
Número	X
Entre calle	X
Y Calle	X
C.P.	99130
Referencia	A 50 METROS DEL DEPOSITO FERNANDO
Distritos Federales	
Distritos Locales	DISTRITO XVI

Observaciones

Tamaño Ancho: 4 metros, alto: 2 metros

Tipo Anuncio MUROS



Sistema Integral de Monitoreo de Espectaculares

Reporte de recorrido

Usuario cynthia.arreola Fecha Encuesta: 2/2/2016 4:39:18 PM

Id Encuesta: 85021 - Ticket:38910 - Estatus: Autorizado

<b>Período Electoral</b>	PRECAMPAÑA
<b>Ámbito</b>	Local
<b>Partido Político</b>	MORENA
<b>Otro Partido</b>	
<b>Nombre Candidato</b>	D 16
<b>Descripción del Cargo</b>	GOBERNADOR
<b>Otro Cargo</b>	X
<b>Lema / Versión</b>	UN SOLO ZACATECAS

<b>Entidad</b>	ZACATECAS
<b>Municipio</b>	SAIN ALTO
<b>Colonia</b>	CENTRO
<b>Calle</b>	20 DE NOVIEMBRE
<b>Número</b>	X
<b>Entre calle</b>	X
<b>Y Calle</b>	X
<b>C.P.</b>	99130
<b>Referencia</b>	A 30 METROS DEL DEPOSITO FERNANDO
<b>Distritos Federales</b>	
<b>Distritos Locales</b>	DISTRITO XVI

**Observaciones**

**Tamaño** Ancho: 7 metros, alto: 2 metros

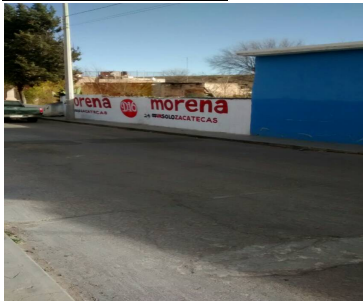

**Tipo Anuncio** MUROS



Sistema Integral de Monitoreo de Espectaculares

Reporte de recorrido

Usuario cynthia.arreola Fecha Encuesta: 2/2/2016 4:42:00 PM

Id Encuesta: 85022 - Ticket:38910 - Estatus: Autorizado

<b>Período Electoral</b>	PRECAMPAÑA
<b>Ámbito</b>	Local
<b>Partido Político</b>	MORENA
<b>Otro Partido</b>	
<b>Nombre Candidato</b>	D 16
<b>Descripción del Cargo</b>	GOBERNADOR
<b>Otro Cargo</b>	X
<b>Lema / Versión</b>	#UN SOLO ZACATECAS

<b>Entidad</b>	ZACATECAS
<b>Municipio</b>	SAIN ALTO
<b>Colonia</b>	CENTRO
<b>Calle</b>	20 DE NOVIEMBRE
<b>Número</b>	X
<b>Entre calle</b>	X
<b>Y Calle</b>	X
<b>C.P.</b>	99130
<b>Referencia</b>	A 50 METROS DE DEPOSITO FERNANDO
<b>Distritos Federales</b>	
<b>Distritos Locales</b>	DISTRITO XVI

**Observaciones**

**Tamaño** Ancho: 7 metros, alto: 2 metros

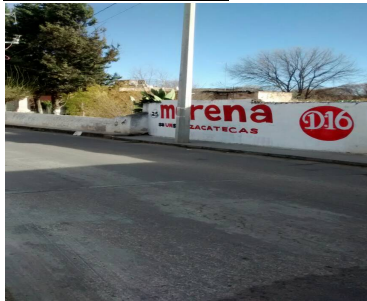

**Tipo Anuncio** MUROS



Sistema Integral de Monitoreo de Espectaculares

Reporte de recorrido

Usuario cynthia.arreola Fecha Encuesta: 2/2/2016 4:45:16 PM

Id Encuesta: 85033 - Ticket:38914 - Estatus: Autorizado

<b>Período Electoral</b>	PRECAMPAÑA
<b>Ámbito</b>	Local
<b>Partido Político</b>	MORENA
<b>Otro Partido</b>	
<b>Nombre Candidato</b>	D 16
<b>Descripción del Cargo</b>	GOBERNADOR
<b>Otro Cargo</b>	X
<b>Lema / Versión</b>	#UN SOLO ZACATECAS

<b>Entidad</b>	ZACATECAS
<b>Municipio</b>	SAIN ALTO
<b>Colonia</b>	CENTRO
<b>Calle</b>	MIGUEL HIDALGO
<b>Número</b>	X
<b>Entre calle</b>	X
<b>Y Calle</b>	X
<b>C.P.</b>	99130
<b>Referencia</b>	FRENTE ABARROTES LA PEQUEÑA
<b>Distritos Federales</b>	
<b>Distritos Locales</b>	DISTRITO XVI

**Observaciones**

**Tamaño** Ancho: 8 metros, alto: 2 metros

**Tipo Anuncio** MUROS



Sistema Integral de Monitoreo de Espectaculares

Reporte de recorrido

Usuario cynthia.arreola Fecha Encuesta: 2/2/2016 4:47:15 PM

Id Encuesta: 85034 - Ticket:38914 - Estatus: Autorizado

<b>Período Electoral</b>	PRECAMPAÑA
<b>Ámbito</b>	Local
<b>Partido Político</b>	MORENA
<b>Otro Partido</b>	
<b>Nombre Candidato</b>	D 16
<b>Descripción del Cargo</b>	GOBERNADOR
<b>Otro Cargo</b>	X
<b>Lema / Versión</b>	UN SOLO ZACATECAS

<b>Entidad</b>	ZACATECAS
<b>Municipio</b>	SAIN ALTO
<b>Colonia</b>	CENTRO
<b>Calle</b>	HIDALGO
<b>Número</b>	X
<b>Entre calle</b>	JOSEFA ORTIZ DE DOMINGUEZ
<b>Y Calle</b>	X
<b>C.P.</b>	99130
<b>Referencia</b>	A UN COSTADO DE LA CARNICERIA EL TORITO
<b>Distritos Federales</b>	
<b>Distritos Locales</b>	DISTRITO XVI

**Observaciones**

**Tamaño** Ancho: 18 metros, alto: 2 metros

**Tipo Anuncio** MUROS



Sistema Integral de Monitoreo de Espectaculares

Reporte de recorrido

Usuario cynthia.arreola Fecha Encuesta: 2/2/2016 4:52:02 PM

Id Encuesta: 85035 - Ticket:38914 - Estatus: Autorizado

<b>Período Electoral</b>	PRECAMPAÑA
<b>Ámbito</b>	Local
<b>Partido Político</b>	MORENA
<b>Otro Partido</b>	
<b>Nombre Candidato</b>	D 16
<b>Descripción del Cargo</b>	GOBERNADOR
<b>Otro Cargo</b>	X
<b>Lema / Versión</b>	UN SOLO ZACATECAS

<b>Entidad</b>	ZACATECAS
<b>Municipio</b>	SAIN ALTO
<b>Colonia</b>	CENTRO
<b>Calle</b>	JOSEFA ORTIZ DE DOMINGUEZ
<b>Número</b>	X
<b>Entre calle</b>	HIDALGO
<b>Y Calle</b>	X
<b>C.P.</b>	99130
<b>Referencia</b>	A UN COSTADO DE LA CERVECERIA CASTRO
<b>Distritos Federales</b>	
<b>Distritos Locales</b>	DISTRITO XVI

**Observaciones**

**Tamaño** Ancho: 18 metros, alto: 2 metros

**Tipo Anuncio** MUROS



Sistema Integral de Monitoreo de Espectaculares

Reporte de recorrido

Usuario cynthia.arreola Fecha Encuesta: 2/2/2016 5:01:15 PM

Id Encuesta: 85036 - Ticket:38914 - Estatus: Autorizado

Período Electoral	PRECAMPAÑA
Ámbito	Local
Partido Político	MORENA
Otro Partido	
Nombre Candidato	D 16
Descripción del Cargo	GOBERNADOR
Otro Cargo	X
Lema / Versión	#UN SOLO ZACATECAS

Entidad	ZACATECAS
Municipio	SAIN ALTO
Colonia	X
Calle	18 DE JULIO
Número	X
Entre calle	NIÑOS HEROES
Y Calle	X
C.P.	99130
Referencia	FRENTE AL BILLAR LA PALMA
Distritos Federales	
Distritos Locales	DISTRITO XVI

Observaciones

Tamaño Ancho: 8 metros, alto: 4 metros

Tipo Anuncio MUROS





Sistema Integral de Monitoreo de Espectaculares

Reporte de recorrido

Usuario cynthia.arreola Fecha Encuesta: 2/2/2016 5:04:42 PM

Id Encuesta: 85037 - Ticket:38914 - Estatus: Autorizado

<b>Período Electoral</b>	PRECAMPAÑA
<b>Ámbito</b>	Local
<b>Partido Político</b>	MORENA
<b>Otro Partido</b>	
<b>Nombre Candidato</b>	D 16
<b>Descripción del Cargo</b>	GOBERNADOR
<b>Otro Cargo</b>	X
<b>Lema / Versión</b>	#UN SOLO ZACATECAS

<b>Entidad</b>	ZACATECAS
<b>Municipio</b>	SAIN ALTO
<b>Colonia</b>	CENTRO
<b>Calle</b>	18 DE JULIO
<b>Número</b>	X
<b>Entre calle</b>	NIÑOS HEROES
<b>Y Calle</b>	X
<b>C.P.</b>	99130
<b>Referencia</b>	FRENTE A BILLAR LA PALMA
<b>Distritos Federales</b>	
<b>Distritos Locales</b>	DISTRITO XVI

**Observaciones**

**Tamaño** Ancho: 15 metros, alto: 3 metros

**Tipo Anuncio** MUROS



Sistema Integral de Monitoreo de Espectaculares

Reporte de recorrido

Usuario cynthia.arreola Fecha Encuesta: 2/2/2016 5:07:30 PM

Id Encuesta: 85038 - Ticket:38914 - Estatus:Autorizado

<b>Período Electoral</b>	PRECAMPAÑA
<b>Ámbito</b>	Local
<b>Partido Político</b>	MORENA
<b>Otro Partido</b>	
<b>Nombre Candidato</b>	D 16
<b>Descripción del Cargo</b>	GOBERNADOR
<b>Otro Cargo</b>	X
<b>Lema / Versión</b>	#UN SOLO ZACATECAS

<b>Entidad</b>	ZACATECAS
<b>Municipio</b>	SAIN ALTO
<b>Colonia</b>	CENTRO
<b>Calle</b>	RAMON LOPEZ VELARDE
<b>Número</b>	X
<b>Entre calle</b>	18 DE JULIO
<b>Y Calle</b>	X
<b>C.P.</b>	99130
<b>Referencia</b>	A UNNCOSTADO DE LA CANCHA DE BASQUETBOOL
<b>Distritos Federales</b>	
<b>Distritos Locales</b>	DISTRITO XVI

**Observaciones**

**Tamaño** Ancho: 7 metros, alto: 2 metros



**Tipo Anuncio** MUROS



Sistema Integral de Monitoreo de Espectaculares

Reporte de recorrido

Usuario cynthia.arreola Fecha Encuesta: 2/2/2016 5:11:21 PM

Id Encuesta: 85039 - Ticket:38914 - Estatus: Autorizado

<b>Período Electoral</b>	PRECAMPAÑA
<b>Ámbito</b>	Local
<b>Partido Político</b>	MORENA
<b>Otro Partido</b>	
<b>Nombre Candidato</b>	D 16
<b>Descripción del Cargo</b>	GOBERNADOR
<b>Otro Cargo</b>	X
<b>Lema / Versión</b>	UN SOLO ZACATECAS

<b>Entidad</b>	ZACATECAS
<b>Municipio</b>	SAIN ALTO
<b>Colonia</b>	CENTRO
<b>Calle</b>	MORELOS
<b>Número</b>	X
<b>Entre calle</b>	18 DE JULIO
<b>Y Calle</b>	X
<b>C.P.</b>	99130
<b>Referencia</b>	FRENTE A COLCHAS QUETZALI
<b>Distritos Federales</b>	
<b>Distritos Locales</b>	DISTRITO XVI

**Observaciones**

**Tamaño** Ancho: 7 metros, alto: 2 metros



**Tipo Anuncio** MUROS



Sistema Integral de Monitoreo de Espectaculares

Reporte de recorrido

Usuario cynthia.arreola Fecha Encuesta: 2/2/2016 5:20:28 PM

Id Encuesta: 85040 - Ticket:38914 - Estatus: Autorizado

<b>Período Electoral</b>	PRECAMPAÑA
<b>Ámbito</b>	Local
<b>Partido Político</b>	MORENA
<b>Otro Partido</b>	
<b>Nombre Candidato</b>	D16
<b>Descripción del Cargo</b>	GOBERNADOR
<b>Otro Cargo</b>	X
<b>Lema / Versión</b>	#UN SÓLO ZACATECAS

<b>Entidad</b>	ZACATECAS
<b>Municipio</b>	SAIN ALTO
<b>Colonia</b>	CENTRO
<b>Calle</b>	MORELOS
<b>Número</b>	X
<b>Entre calle</b>	MORELOS
<b>Y Calle</b>	18 DE JULIO
<b>C.P.</b>	99130
<b>Referencia</b>	FRENTE A COLCHAS QUETZALY
<b>Distritos Federales</b>	
<b>Distritos Locales</b>	DISTRITO XVI

**Observaciones**

**Tamaño** Ancho: 8 metros, alto: 2 metros

**Tipo Anuncio** MUROS

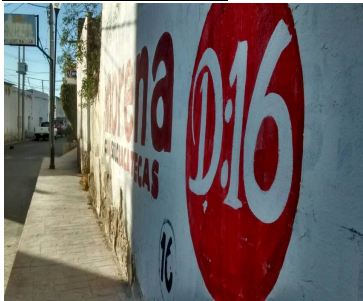

Sistema Integral de Monitoreo de Espectaculares

Reporte de recorrido

Usuario cynthia.arreola Fecha Encuesta: 2/2/2016 5:23:39 PM

Id Encuesta: 85041 - Ticket:38914 - Estatus:Autorizado

<b>Período Electoral</b>	PRECAMPAÑA
<b>Ámbito</b>	Local
<b>Partido Político</b>	MORENA
<b>Otro Partido</b>	
<b>Nombre Candidato</b>	D 16
<b>Descripción del Cargo</b>	GOBERNADOR
<b>Otro Cargo</b>	X
<b>Lema / Versión</b>	UN SOLO ZACATECAS

<b>Entidad</b>	ZACATECAS
<b>Municipio</b>	SAIN ALTO
<b>Colonia</b>	X
<b>Calle</b>	MORELOS
<b>Número</b>	X
<b>Entre calle</b>	X
<b>Y Calle</b>	X
<b>C.P.</b>	99130
<b>Referencia</b>	FRENTE A ESCUELA PRIMARIA MIGUEL HIDALGO
<b>Distritos Federales</b>	
<b>Distritos Locales</b>	DISTRITO XVI

**Observaciones**

**Tamaño** Ancho: 4 metros, alto: 2 metros

**Tipo Anuncio** MUROS



Sistema Integral de Monitoreo de Espectaculares

Reporte de recorrido

Usuario cynthia.arreola Fecha Encuesta: 2/2/2016 5:29:42 PM

Id Encuesta: 85042 - Ticket:38914 - Estatus: Autorizado

<b>Período Electoral</b>	PRECAMPAÑA
<b>Ámbito</b>	Local
<b>Partido Político</b>	MORENA
<b>Otro Partido</b>	
<b>Nombre Candidato</b>	D 16
<b>Descripción del Cargo</b>	GOBERNADOR
<b>Otro Cargo</b>	X
<b>Lema / Versión</b>	UN SOLO ZACATECAS

<b>Entidad</b>	ZACATECAS
<b>Municipio</b>	SAIN ALTO
<b>Colonia</b>	X
<b>Calle</b>	MORELOS
<b>Número</b>	X
<b>Entre calle</b>	X
<b>Y Calle</b>	X
<b>C.P.</b>	99130
<b>Referencia</b>	FRENTE A ESCUELA PRIMARIA MIGUEL HIDALGO
<b>Distritos Federales</b>	
<b>Distritos Locales</b>	DISTRITO XVI

**Observaciones**

**Tamaño** Ancho: 7.5 metros, alto: 2 metros

**Tipo Anuncio** MUROS



Sistema Integral de Monitoreo de Espectaculares

Reporte de recorrido

Usuario cynthia.arreola Fecha Encuesta: 2/2/2016 5:33:07 PM

Id Encuesta: 85048 - Ticket:38916 - Estatus:Autorizado

Período Electoral	PRECAMPAÑA
Ámbito	Local
Partido Político	MORENA
Otro Partido	
Nombre Candidato	D 16
Descripción del Cargo	GOBERNADOR
Otro Cargo	X
Lema / Versión	POR UN SOLO ZACATECAS

Entidad	ZACATECAS
Municipio	SAIN ALTO
Colonia	X
Calle	MORELOS
Número	X
Entre calle	X
Y Calle	X
C.P.	99130
Referencia	FRENTE A ESCUELA PRIMARIA MIGUEL HIDALGO
Distritos Federales	
Distritos Locales	DISTRITO XVI

Observaciones

Tamaño Ancho: 6 metros, alto: 2 metros

Tipo Anuncio MUROS



Sistema Integral de Monitoreo de Espectaculares

Reporte de recorrido

Usuario cynthia.arreola Fecha Encuesta: 2/2/2016 5:35:20 PM

Id Encuesta: 85049 - Ticket:38916 - Estatus: Autorizado

<b>Período Electoral</b>	PRECAMPAÑA
<b>Ámbito</b>	Local
<b>Partido Político</b>	MORENA
<b>Otro Partido</b>	
<b>Nombre Candidato</b>	D 16
<b>Descripción del Cargo</b>	GOBERNADOR
<b>Otro Cargo</b>	X
<b>Lema / Versión</b>	POR UN SOLO ZACATECAS

<b>Entidad</b>	ZACATECAS
<b>Municipio</b>	SAIN ALTO
<b>Colonia</b>	X
<b>Calle</b>	MORELOS
<b>Número</b>	X
<b>Entre calle</b>	X
<b>Y Calle</b>	X
<b>C.P.</b>	99130
<b>Referencia</b>	FRENTE A LA ESCUELA PRIMARIA MIGUEL HIDALGO
<b>Distritos Federales</b>	
<b>Distritos Locales</b>	DISTRITO XVI

**Observaciones**

**Tamaño** Ancho: 10 metros, alto: 2 metros

**Tipo Anuncio** MUROS





Sistema Integral de Monitoreo de Espectaculares

Reporte de recorrido

Usuario cynthia.arreola Fecha Encuesta: 2/2/2016 5:40:06 PM

Id Encuesta: 85050 - Ticket:38916 - Estatus: Autorizado

<b>Período Electoral</b>	PRECAMPAÑA
<b>Ámbito</b>	Local
<b>Partido Político</b>	MORENA
<b>Otro Partido</b>	
<b>Nombre Candidato</b>	D 16
<b>Descripción del Cargo</b>	GOBERNADOR
<b>Otro Cargo</b>	X
<b>Lema / Versión</b>	#UN SOLO ZACATECAS

<b>Entidad</b>	ZACATECAS
<b>Municipio</b>	SAIN ALTO
<b>Colonia</b>	CENTRO
<b>Calle</b>	MORELOS
<b>Número</b>	X
<b>Entre calle</b>	MORELOS
<b>Y Calle</b>	CAMINO A EL CASTRO
<b>C.P.</b>	99130
<b>Referencia</b>	50 METROS DE LA ESCUELA PRIMARIA MIGUEL HIDALGO
<b>Distritos Federales</b>	
<b>Distritos Locales</b>	DISTRITO XVI

**Observaciones**

**Tamaño** Ancho: 6 metros, alto: 2 metros



**Tipo Anuncio** MUROS



Sistema Integral de Monitoreo de Espectaculares

Reporte de recorrido

Usuario azucena.moreno Fecha Encuesta: 2/5/2016 10:42:10 AM

Id Encuesta: 85387 - Ticket:39013 - Estatus: Autorizado

<b>Período Electoral</b>	PRECAMPAÑA
<b>Ámbito</b>	Local
<b>Partido Político</b>	MORENA
<b>Otro Partido</b>	
<b>Nombre Candidato</b>	D 16
<b>Descripción del Cargo</b>	GOBERNADOR
<b>Otro Cargo</b>	X
<b>Lema / Versión</b>	UN SOLO ZACATECAS

<b>Entidad</b>	ZACATECAS
<b>Municipio</b>	CAÑITAS DE FELIPE PESCADOR
<b>Colonia</b>	X
<b>Calle</b>	FELIPE ANGELES
<b>Número</b>	S/N
<b>Entre calle</b>	VICENTE GUERRERO
<b>Y Calle</b>	FELIPE ANGELES
<b>C.P.</b>	98480
<b>Referencia</b>	A 59 MTS DE LA GLORIETA DE ENTRADA Y FRENTE A UNA ESCUELA PÚBLICA
<b>Distritos Federales</b>	
<b>Distritos Locales</b>	DISTRITO XVI

**Observaciones** GENÉRICO

**Tamaño** Ancho: 3 metros, alto: 2 metros

**Tipo Anuncio** MUROS



Sistema Integral de Monitoreo de Espectaculares

Reporte de recorrido

Usuario azucena.moreno Fecha Encuesta: 2/5/2016 10:53:01 AM

Id Encuesta: 85388 - Ticket:39013 - Estatus: Autorizado

<b>Período Electoral</b>	PRECAMPAÑA
<b>Ámbito</b>	Local
<b>Partido Político</b>	MORENA
<b>Otro Partido</b>	
<b>Nombre Candidato</b>	D 16
<b>Descripción del Cargo</b>	GOBERNADOR
<b>Otro Cargo</b>	X
<b>Lema / Versión</b>	UN SÓLO ZACATECAS

<b>Entidad</b>	ZACATECAS
<b>Municipio</b>	CAÑITAS DE FELIPE PESCADOR
<b>Colonia</b>	CENTRO
<b>Calle</b>	PONCIANO ARRIAGA
<b>Número</b>	7
<b>Entre calle</b>	VICENTE GUERRERO
<b>Y Calle</b>	FELIPE ÁNGELES
<b>C.P.</b>	98480
<b>Referencia</b>	A 300 MTS DE LA IGLESIA
<b>Distritos Federales</b>	
<b>Distritos Locales</b>	DISTRITO XVI

**Observaciones** GENÉRICO

**Tamaño** Ancho: 6 metros, alto: 2 metros

**Tipo Anuncio** MUROS



Sistema Integral de Monitoreo de Espectaculares

Reporte de recorrido

Usuario azucena.moreno Fecha Encuesta: 2/5/2016 11:01:48 AM

Id Encuesta: 85389 - Ticket:39013 - Estatus: Autorizado

<b>Período Electoral</b>	PRECAMPAÑA
<b>Ámbito</b>	Local
<b>Partido Político</b>	MORENA
<b>Otro Partido</b>	
<b>Nombre Candidato</b>	D 16
<b>Descripción del Cargo</b>	GOBERNADOR
<b>Otro Cargo</b>	X
<b>Lema / Versión</b>	UN SOLO ZACATECAS

<b>Entidad</b>	ZACATECAS
<b>Municipio</b>	CAÑITAS DE FELIPE PESCADOR
<b>Colonia</b>	CENTRO
<b>Calle</b>	LUIS MOYA
<b>Número</b>	S/N
<b>Entre calle</b>	MAZATLÁN
<b>Y Calle</b>	COAHUILA
<b>C.P.</b>	98480
<b>Referencia</b>	A UN COSTADO DE LA VÍA DEL TREN
<b>Distritos Federales</b>	
<b>Distritos Locales</b>	DISTRITO XVI

**Observaciones** GENÉRICO

**Tamaño** Ancho: 7 metros, alto: 2 metros

**Tipo Anuncio** MUROS



Sistema Integral de Monitoreo de Espectaculares

Reporte de recorrido

Usuario azucena.moreno Fecha Encuesta: 2/5/2016 11:05:38 AM

Id Encuesta: 85390 - Ticket:39013 - Estatus: Autorizado

<b>Período Electoral</b>	PRECAMPAÑA
<b>Ámbito</b>	Local
<b>Partido Político</b>	MORENA
<b>Otro Partido</b>	
<b>Nombre Candidato</b>	D 16
<b>Descripción del Cargo</b>	GOBERNADOR
<b>Otro Cargo</b>	X
<b>Lema / Versión</b>	UN SÓLO ZACATECAS

<b>Entidad</b>	ZACATECAS
<b>Municipio</b>	CAÑITAS DE FELIPE PESCADOR
<b>Colonia</b>	CENTRO
<b>Calle</b>	LUIS MOYA
<b>Número</b>	S/N
<b>Entre calle</b>	LUIS MOYA
<b>Y Calle</b>	FELIPE ÁNGELES
<b>C.P.</b>	98480
<b>Referencia</b>	A UN COSTADO DE PUENTE EN CONSTRUCCIÓN DE FERROCARRIL
<b>Distritos Federales</b>	
<b>Distritos Locales</b>	DISTRITO XVI

**Observaciones** GENÉRICO

**Tamaño** Ancho: 8 metros, alto: 2 metros



**Tipo Anuncio** MUROS



Sistema Integral de Monitoreo de Espectaculares

Reporte de recorrido

Usuario azucena.moreno Fecha Encuesta: 2/5/2016 11:15:38 AM

Id Encuesta: 85391 - Ticket:39013 - Estatus: Autorizado

<b>Período Electoral</b>	PRECAMPAÑA
<b>Ámbito</b>	Local
<b>Partido Político</b>	MORENA
<b>Otro Partido</b>	
<b>Nombre Candidato</b>	D 16
<b>Descripción del Cargo</b>	GOBERNADOR
<b>Otro Cargo</b>	X
<b>Lema / Versión</b>	UN SÓLO ZACATECAS

<b>Entidad</b>	ZACATECAS
<b>Municipio</b>	CAÑITAS DE FELIPE PESCADOR
<b>Colonia</b>	CENTRO
<b>Calle</b>	LUIS MOYA
<b>Número</b>	S/N
<b>Entre calle</b>	IGNACIO ZARAGOZA
<b>Y Calle</b>	QUERÉTARO
<b>C.P.</b>	98480
<b>Referencia</b>	FRENTE A FORRAJES CARRILLO
<b>Distritos Federales</b>	
<b>Distritos Locales</b>	DISTRITO XVI

**Observaciones** GENÉRICO

**Tamaño** Ancho: 6 metros, alto: 2 metros



**Tipo Anuncio** MUROS



Sistema Integral de Monitoreo de Espectaculares

Reporte de recorrido

Usuario azucena.moreno Fecha Encuesta: 2/5/2016 11:19:58 AM

Id Encuesta: 85392 - Ticket:39013 - Estatus: Autorizado

<b>Período Electoral</b>	PRECAMPAÑA
<b>Ámbito</b>	Local
<b>Partido Político</b>	MORENA
<b>Otro Partido</b>	
<b>Nombre Candidato</b>	D 16
<b>Descripción del Cargo</b>	GOBERNADOR
<b>Otro Cargo</b>	X
<b>Lema / Versión</b>	UN SÓLO ZACATECAS

<b>Entidad</b>	ZACATECAS
<b>Municipio</b>	CAÑITAS DE FELIPE PESCADOR
<b>Colonia</b>	CENTRO
<b>Calle</b>	LUIS MOYA
<b>Número</b>	20
<b>Entre calle</b>	EMILIANO ZAPATA
<b>Y Calle</b>	IGNACIO ZARAGOZA
<b>C.P.</b>	98480
<b>Referencia</b>	SALIDA A VILLA DE COS
<b>Distritos Federales</b>	
<b>Distritos Locales</b>	DISTRITO XVI

**Observaciones** GENÉRICO

**Tamaño** Ancho: 9 metros, alto: 2 metros

**Tipo Anuncio** MUROS



Sistema Integral de Monitoreo de Espectaculares

Reporte de recorrido

Usuario azucena.moreno Fecha Encuesta: 2/5/2016 11:22:45 AM

Id Encuesta: 85393 - Ticket:39013 - Estatus: Autorizado

<b>Período Electoral</b>	PRECAMPAÑA
<b>Ámbito</b>	Local
<b>Partido Político</b>	MORENA
<b>Otro Partido</b>	
<b>Nombre Candidato</b>	D 16
<b>Descripción del Cargo</b>	GOBERNADOR
<b>Otro Cargo</b>	X
<b>Lema / Versión</b>	UN SÓLO ZACATECAS

<b>Entidad</b>	ZACATECAS
<b>Municipio</b>	CAÑITAS DE FELIPE PESCADOR
<b>Colonia</b>	CENTRO
<b>Calle</b>	LUIS MOYA
<b>Número</b>	S/N
<b>Entre calle</b>	IGNACIO ZARAGOZA
<b>Y Calle</b>	EMILIANO ZAPATA
<b>C.P.</b>	98480
<b>Referencia</b>	FRENTE A ESTACIÓN DE GAS
<b>Distritos Federales</b>	
<b>Distritos Locales</b>	DISTRITO XVI

**Observaciones** GENÉRICO

**Tamaño** Ancho: 10 metros, alto: 2 metros

**Tipo Anuncio** MUROS





Sistema Integral de Monitoreo de Espectaculares

Reporte de recorrido

Usuario azucena.moreno Fecha Encuesta: 2/5/2016 11:46:02 AM

Id Encuesta: 85394 - Ticket:39013 - Estatus: Autorizado

<b>Período Electoral</b>	PRECAMPAÑA
<b>Ámbito</b>	Local
<b>Partido Político</b>	MORENA
<b>Otro Partido</b>	
<b>Nombre Candidato</b>	D 16
<b>Descripción del Cargo</b>	GOBERNADOR
<b>Otro Cargo</b>	X
<b>Lema / Versión</b>	UN SOLO ZACATECAS

<b>Entidad</b>	ZACATECAS
<b>Municipio</b>	CAÑITAS DE FELIPE PESCADOR
<b>Colonia</b>	CENTRO
<b>Calle</b>	FELIPE ÁNGELES
<b>Número</b>	S/N
<b>Entre calle</b>	16 DE SEPTIEMBRE
<b>Y Calle</b>	12 DE OCTUBRE
<b>C.P.</b>	98480
<b>Referencia</b>	A UNA CALLE DE LA VÍA DEL TREN
<b>Distritos Federales</b>	
<b>Distritos Locales</b>	DISTRITO XVI

**Observaciones** GENÉRICO

**Tamaño** Ancho: 12 metros, alto: 2 metros

**Tipo Anuncio** MUROS



Sistema Integral de Monitoreo de Espectaculares

Reporte de recorrido

Usuario azucena.moreno Fecha Encuesta: 2/5/2016 11:52:38 AM

Id Encuesta: 85395 - Ticket:39013 - Estatus: Autorizado

<b>Período Electoral</b>	PRECAMPAÑA
<b>Ámbito</b>	Local
<b>Partido Político</b>	MORENA
<b>Otro Partido</b>	
<b>Nombre Candidato</b>	D 16
<b>Descripción del Cargo</b>	GOBERNADOR
<b>Otro Cargo</b>	X
<b>Lema / Versión</b>	UN SOLO ZACATECAS

<b>Entidad</b>	ZACATECAS
<b>Municipio</b>	CAÑITAS DE FELIPE PESCADOR
<b>Colonia</b>	CENTRO
<b>Calle</b>	FELIPE ÁNGELES
<b>Número</b>	S/N
<b>Entre calle</b>	MELCHOR OCAMPO
<b>Y Calle</b>	VICENTE GUERRERO
<b>C.P.</b>	98480
<b>Referencia</b>	SOBRE LA CARRETERA
<b>Distritos Federales</b>	
<b>Distritos Locales</b>	DISTRITO XVI

**Observaciones** GENÉRICO

**Tamaño** Ancho: 6 metros, alto: 2 metros

**Tipo Anuncio** MUROS



Sistema Integral de Monitoreo de Espectaculares

Reporte de recorrido

Usuario azucena.moreno Fecha Encuesta: 2/5/2016 11:56:03 AM

Id Encuesta: 85396 - Ticket:39013 - Estatus: Autorizado

<b>Período Electoral</b>	PRECAMPAÑA
<b>Ámbito</b>	Local
<b>Partido Político</b>	MORENA
<b>Otro Partido</b>	
<b>Nombre Candidato</b>	D 16
<b>Descripción del Cargo</b>	GOBERNADOR
<b>Otro Cargo</b>	
<b>Lema / Versión</b>	UN SOLO ZACATECAS

<b>Entidad</b>	ZACATECAS
<b>Municipio</b>	CAÑITAS DE FELIPE PESCADOR
<b>Colonia</b>	X
<b>Calle</b>	FELIPE ANGELES
<b>Número</b>	X
<b>Entre calle</b>	FELIPE PESCADOR
<b>Y Calle</b>	MA. IDALIA CASTAÑEDA
<b>C.P.</b>	98480
<b>Referencia</b>	SEMILLEROS UNIDOS
<b>Distritos Federales</b>	
<b>Distritos Locales</b>	DISTRITO XVI

**Observaciones** GENERICO

**Tamaño** Ancho: 16 metros, alto: 2 metros

**Tipo Anuncio** COLUMNAS



Sistema Integral de Monitoreo de Espectaculares

Reporte de recorrido

Usuario anaisabel.gonzalez Fecha Encuesta: 2/2/2016 12:10:35 PM

Id Encuesta: 85513 - Ticket:39036 - Estatus: Autorizado

**Período Electoral** PRECAMPAÑA  
**Ámbito** Local

**Partido Político** MORENA  
**Otro Partido**  
**Nombre Candidato** MORENA  
**Descripción del Cargo** GOBERNADOR  
**Otro Cargo** X  
**Lema / Versión** X

**Observaciones** GENÉRICO

**Entidad** ZACATECAS  
**Municipio** VILLA GARCÍA  
**Colonia** CENTRO  
**Calle** AV. HIDALGO NTE  
**Número** S/N  
**Entre calle** BARRIO ARTESANOS  
**Y Calle** PARQUE JUAREZ  
**C.P.** 98900  
**Referencia** A UN COSTADO DEL CANAL  
**Distritos Federales**  
**Distritos Locales** DISTRITO IX

**Tamaño** Ancho: 9 metros, alto: 2.5 metros



**Tipo Anuncio** MUROS

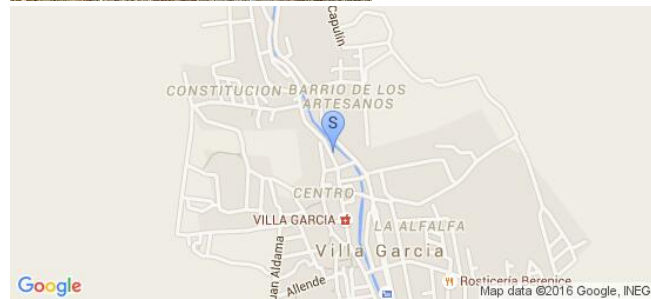

Sistema Integral de Monitoreo de Espectaculares

Reporte de recorrido

Usuario anaisabel.gonzalez Fecha Encuesta: 2/2/2016 12:22:17 PM

Id Encuesta: 85514 - Ticket:39036 - Estatus:Autorizado

**Período Electoral** PRECAMPAÑA  
**Ámbito** Local

**Partido Político** MORENA  
**Otro Partido** X  
**Nombre Candidato** D 16  
**Descripción del Cargo** GOBERNADOR  
**Otro Cargo** X  
**Lema / Versión** X

**Observaciones** GENÉRICO

**Entidad** ZACATECAS  
**Municipio** VILLA GARCÍA  
**Colonia** CENTRO  
**Calle** GARCIA DE LA CADENA  
**Número** S/N  
**Entre calle** GARCÍA SALINAS  
**Y Calle** HIDALGO  
**C.P.** 98900  
**Referencia** FRENTE A LONCHERIA EL PUENTE  
**Distritos Federales**  
**Distritos Locales** DISTRITO IX

**Tamaño** Ancho: 1 metros, alto: 2 metros



**Tipo Anuncio** MUROS

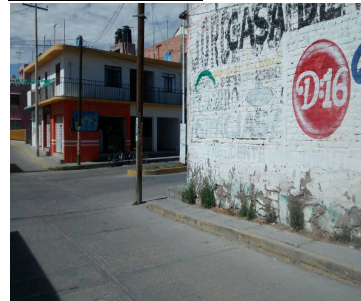

Sistema Integral de Monitoreo de Espectaculares

Reporte de recorrido

Usuario anaisabel.gonzalez Fecha Encuesta: 2/10/2016 12:40:59 PM

Id Encuesta: 85863 - Ticket:39086 - Estatus: Autorizado

**Período Electoral** PRECampaña  
**Ámbito** Local

**Entidad** ZACATECAS  
**Municipio** VILLA GONZÁLEZ ORTEGA  
**Colonia** CENTRO  
**Calle** CUAUHEMOC  
**Número** SIN NUMERO  
**Entre calle** FRANCISCO SARABIA  
**Y Calle** VENUSTIANO CARRANZA

**Partido Político** MORENA  
**Otro Partido** X  
**Nombre Candidato** DAVID MONREAL  
**Descripción del Cargo** GOBERNADOR  
**Otro Cargo** X  
**Lema / Versión** D:16

**C.P.** 98840  
**Referencia** A UN COSTADO DEL PASO DE UN RIO  
**Distritos Federales**  
**Distritos Locales** DISTRITO VIII

**Observaciones**

**Tamaño** Ancho: 2 metros, alto: 1.5 metros

**Tipo Anuncio** MUROS



Sistema Integral de Monitoreo de Espectaculares

Reporte de recorrido

Usuario anaisabel.gonzalez Fecha Encuesta: 2/10/2016 12:38:02 PM

Id Encuesta: 85974 - Ticket:39104 - Estatus: Autorizado

<b>Período Electoral</b>	PRECAMPAÑA
<b>Ámbito</b>	Local
<b>Partido Político</b>	MORENA
<b>Otro Partido</b>	
<b>Nombre Candidato</b>	D 16
<b>Descripción del Cargo</b>	GOBERNADOR
<b>Otro Cargo</b>	.
<b>Lema / Versión</b>	#UN SOLO ZACATECAS

<b>Entidad</b>	ZACATECAS
<b>Municipio</b>	JIMÉNEZ DEL TEUL
<b>Colonia</b>	X
<b>Calle</b>	RAMON LOPEZ VELARDE
<b>Número</b>	X
<b>Entre calle</b>	X
<b>Y Calle</b>	X
<b>C.P.</b>	99280
<b>Referencia</b>	FRENTE AL AGUA PURIFICADA LOS CEDRITOS
<b>Distritos Federales</b>	
<b>Distritos Locales</b>	DISTRITO XVII

**Observaciones**

**Tamaño** Ancho: 12 metros, alto: 2.5 metros

**Tipo Anuncio** MUROS



Sistema Integral de Monitoreo de Espectaculares

Reporte de recorrido

Usuario anaisabel.gonzalez Fecha Encuesta: 2/10/2016 12:41:04 PM

Id Encuesta: 85975 - Ticket:39104 - Estatus: Autorizado

<b>Período Electoral</b>	PRECAMPAÑA
<b>Ámbito</b>	Local
<b>Partido Político</b>	MORENA
<b>Otro Partido</b>	
<b>Nombre Candidato</b>	D 16
<b>Descripción del Cargo</b>	GOBERNADOR
<b>Otro Cargo</b>	X
<b>Lema / Versión</b>	#UN SOLO ZACATECAS

<b>Entidad</b>	ZACATECAS
<b>Municipio</b>	JIMÉNEZ DEL TEUL
<b>Colonia</b>	X
<b>Calle</b>	LOPEZ VELARDE
<b>Número</b>	X
<b>Entre calle</b>	X
<b>Y Calle</b>	X
<b>C.P.</b>	99680
<b>Referencia</b>	A UN COSTADO DEL AGUA PURIFICADA LOS CEDRITOS
<b>Distritos Federales</b>	
<b>Distritos Locales</b>	DISTRITO XVII

**Observaciones**

**Tamaño** Ancho: 7 metros, alto: 3 metros

**Tipo Anuncio** MUROS





Sistema Integral de Monitoreo de Espectaculares

Reporte de recorrido

Usuario anaisabel.gonzalez Fecha Encuesta: 2/10/2016 2:00:00 PM

Id Encuesta: 85976 - Ticket:39104 - Estatus: Autorizado

Período Electoral	PRECAMPAÑA
Ámbito	Local
Partido Político	MORENA
Otro Partido	
Nombre Candidato	D 16
Descripción del Cargo	GOBERNADOR
Otro Cargo	X
Lema / Versión	#UN SOLO ZACATECAS

Entidad	ZACATECAS
Municipio	CHALCHIHUITES
Colonia	X
Calle	5 DE MAYO
Número	X
Entre calle	X
Y Calle	X
C.P.	99260
Referencia	A UN LADO DE ABARROTOS EL JEFE
Distritos Federales	
Distritos Locales	DISTRITO XVII

Observaciones

Tamaño Ancho: 12 metros, alto: 3 metros



Tipo Anuncio MUROS



Sistema Integral de Monitoreo de Espectaculares

Reporte de recorrido

Usuario cynthia.arreola Fecha Encuesta: 1/25/2016 1:58:43 PM

Id Encuesta: 84384 - Ticket:38794 - Estatus: Autorizado

<b>Período Electoral</b>	PRECAMPAÑA
<b>Ámbito</b>	Local
<b>Partido Político</b>	PARTIDO ACCIÓN NACIONAL
<b>Otro Partido</b>	.
<b>Nombre Candidato</b>	RAYMUNDO MORENO
<b>Descripción del Cargo</b>	PRESIDENTE MUNICIPAL
<b>Otro Cargo</b>	
<b>Lema / Versión</b>	ORGULLO ZACATECAS

<b>Entidad</b>	ZACATECAS
<b>Municipio</b>	ZACATECAS
<b>Colonia</b>	.
<b>Calle</b>	BLVD. HEROES DE CHAPULTEPEC
<b>Número</b>	SIN NUMERO
<b>Entre calle</b>	LIBRAMIENTO TRANSITO PESADO
<b>Y Calle</b>	BLVD HEROES DE CHAPULTEPEC
<b>C.P.</b>	00000
<b>Referencia</b>	A ESPALDAS DEL HOTEL HACIENDA BARUK
<b>Distritos Federales</b>	
<b>Distritos Locales</b>	DISTRITO III

**Observaciones**

**Tamaño** Ancho: 15 metros, alto: 5 metros



**Tipo Anuncio** PANORÁMICOS

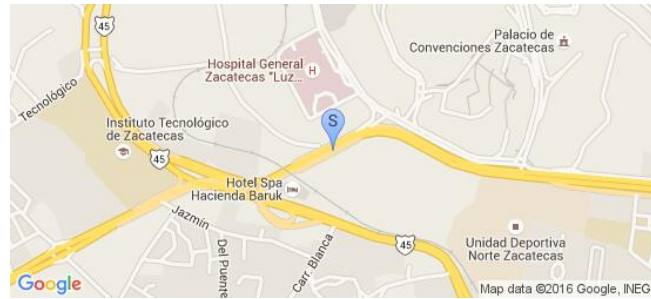

Sistema Integral de Monitoreo de Espectaculares

Reporte de recorrido

Usuario cynthia.arreola Fecha Encuesta: 1/25/2016 2:36:15 PM

Id Encuesta: 84390 - Ticket:38795 - Estatus:Autorizado

<b>Período Electoral</b>	PRECAMPAÑA
<b>Ámbito</b>	Local
<b>Partido Político</b>	PARTIDO ACCIÓN NACIONAL
<b>Otro Partido</b>	.
<b>Nombre Candidato</b>	RAYMUNDO MORENO
<b>Descripción del Cargo</b>	PRESIDENTE MUNICIPAL
<b>Otro Cargo</b>	
<b>Lema / Versión</b>	ORGULLO ZACATECAS

<b>Entidad</b>	ZACATECAS
<b>Municipio</b>	ZACATECAS
<b>Colonia</b>	.
<b>Calle</b>	CALZADA UNIVERSIDAD
<b>Número</b>	.
<b>Entre calle</b>	DEL PLOMO
<b>Y Calle</b>	.
<b>C.P.</b>	00000
<b>Referencia</b>	FRENTE A HOTEL DON MIGUEL
<b>Distritos Federales</b>	
<b>Distritos Locales</b>	DISTRITO III

**Observaciones**

**Tamaño** Ancho: 18 metros, alto: 5 metros



**Tipo Anuncio** PANORÁMICOS

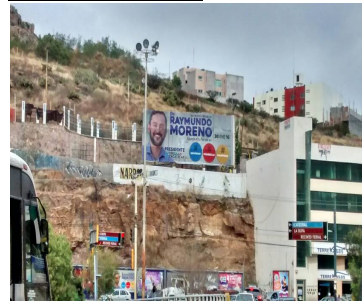

Sistema Integral de Monitoreo de Espectaculares

Reporte de recorrido

Usuario cynthia.arreola Fecha Encuesta: 1/25/2016 2:43:33 PM

Id Encuesta: 84392 - Ticket:38795 - Estatus: Autorizado

<b>Período Electoral</b>	PRECAMPAÑA
<b>Ámbito</b>	Local
<b>Partido Político</b>	PARTIDO ACCIÓN NACIONAL
<b>Otro Partido</b>	.
<b>Nombre Candidato</b>	RAYMUNDO MORENO
<b>Descripción del Cargo</b>	PRESIDENTE MUNICIPAL
<b>Otro Cargo</b>	
<b>Lema / Versión</b>	ORGULLO ZACATECAS

<b>Entidad</b>	ZACATECAS
<b>Municipio</b>	ZACATECAS
<b>Colonia</b>	.
<b>Calle</b>	CALZADA UNIVERSIDAD
<b>Número</b>	.
<b>Entre calle</b>	DEL PLOMO
<b>Y Calle</b>	.
<b>C.P.</b>	00000
<b>Referencia</b>	FRENTE A HOTEL DON MIGUEL
<b>Distritos Federales</b>	
<b>Distritos Locales</b>	DISTRITO III

**Observaciones**

**Tamaño** Ancho: 5 metros, alto: 2 metros

**Tipo Anuncio** VALLAS

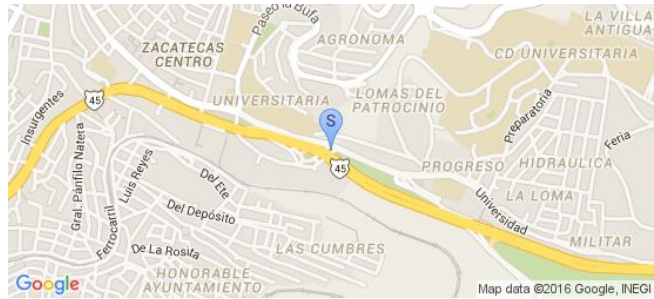
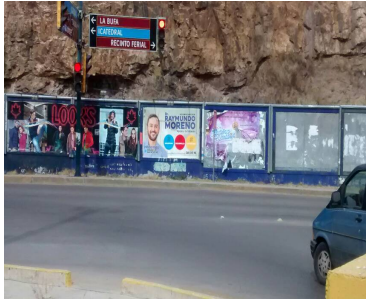

Sistema Integral de Monitoreo de Espectaculares

Reporte de recorrido

Usuario anaisabel.gonzalez Fecha Encuesta: 2/9/2016 10:20:17 AM

Id Encuesta: 85641 - Ticket:39054 - Estatus: Autorizado

<b>Período Electoral</b>	PRECAMPAÑA
<b>Ámbito</b>	Local
<b>Partido Político</b>	PARTIDO ACCIÓN NACIONAL
<b>Otro Partido</b>	
<b>Nombre Candidato</b>	EDGAR VIRAMONTES
<b>Descripción del Cargo</b>	DIPUTADO LOCAL
<b>Otro Cargo</b>	
<b>Lema / Versión</b>	PRECANDIDATO A DIPUTADO R.P.

<b>Entidad</b>	ZACATECAS
<b>Municipio</b>	TABASCO
<b>Colonia</b>	CENTRO
<b>Calle</b>	FRANCISCO ZARCO
<b>Número</b>	X
<b>Entre calle</b>	FRANCISCO IMADERO
<b>Y Calle</b>	GONZALEZ ORTEGA
<b>C.P.</b>	99630
<b>Referencia</b>	EN LA PLAZA PRINCIPAL
<b>Distritos Federales</b>	
<b>Distritos Locales</b>	DISTRITO XIII

**Observaciones** X

**Tamaño** Ancho: 2.5 metros, alto: 1.5 metros

**Tipo Anuncio** MANTAS



Sistema Integral de Monitoreo de Espectaculares

Reporte de recorrido

Usuario anaisabel.gonzalez Fecha Encuesta: 2/9/2016 10:37:19 AM

Id Encuesta: 85642 - Ticket:39054 - Estatus: Autorizado

<b>Período Electoral</b>	PRECAMPAÑA
<b>Ámbito</b>	Local
<b>Partido Político</b>	PARTIDO ACCIÓN NACIONAL
<b>Otro Partido</b>	
<b>Nombre Candidato</b>	EDGAR VIRAMONTES
<b>Descripción del Cargo</b>	DIPUTADO LOCAL
<b>Otro Cargo</b>	
<b>Lema / Versión</b>	PRECABDIDATO A DIPUTADO R.P.

<b>Entidad</b>	ZACATECAS
<b>Municipio</b>	TABASCO
<b>Colonia</b>	CENTRO
<b>Calle</b>	ATANACIO RODRIGUEZ
<b>Número</b>	X
<b>Entre calle</b>	VICTOR ROSALES
<b>Y Calle</b>	GARCIA SALINAS
<b>C.P.</b>	99630
<b>Referencia</b>	FRENTE A TERMINAL ÓMNIBUS DE MÉXICO
<b>Distritos Federales</b>	
<b>Distritos Locales</b>	DISTRITO XIII

**Observaciones** X

**Tamaño** Ancho: 5 metros, alto: 2 metros



**Tipo Anuncio** MUROS



Sistema Integral de Monitoreo de Espectaculares

Reporte de recorrido

Usuario anaisabel.gonzalez Fecha Encuesta: 2/9/2016 11:10:34 AM

Id Encuesta: 85648 - Ticket:39054 - Estatus: Autorizado

<b>Período Electoral</b>	PRECAMPAÑA
<b>Ámbito</b>	Local
<b>Partido Político</b>	PARTIDO ACCIÓN NACIONAL
<b>Otro Partido</b>	
<b>Nombre Candidato</b>	EDGAR VIRAMONTES
<b>Descripción del Cargo</b>	DIPUTADO LOCAL
<b>Otro Cargo</b>	
<b>Lema / Versión</b>	PRECANDIDATO A DIPUTADO RP

<b>Entidad</b>	ZACATECAS
<b>Municipio</b>	TABASCO
<b>Colonia</b>	CENTRO
<b>Calle</b>	JUSTO SIERRA
<b>Número</b>	SN
<b>Entre calle</b>	MARIANO ESCOBEDO
<b>Y Calle</b>	X
<b>C.P.</b>	99630
<b>Referencia</b>	FRENTE A LABORATORIO DE ANALISIS CLINICOS
<b>Distritos Federales</b>	
<b>Distritos Locales</b>	DISTRITO XIII

**Observaciones**

**Tamaño** Ancho: 3 metros, alto: 2 metros



**Tipo Anuncio** MANTAS



**Sistema Integral de Monitoreo de Espectaculares**
**Reporte de recorrido**

Usuario anaisabel.gonzalez Fecha Encuesta: 2/9/2016 11:47:19 AM

Id Encuesta: 85684 - Ticket:39058 - Estatus: Autorizado

<b>Período Electoral</b>	PRECAMPAÑA
<b>Ámbito</b>	Local
<b>Partido Político</b>	PARTIDO ACCIÓN NACIONAL
<b>Otro Partido</b>	
<b>Nombre Candidato</b>	EDGAR VIRAMONTES
<b>Descripción del Cargo</b>	DIPUTADO LOCAL
<b>Otro Cargo</b>	
<b>Lema / Versión</b>	PRECANDIDATO A DIPUTADO RP

<b>Entidad</b>	ZACATECAS
<b>Municipio</b>	TABASCO
<b>Colonia</b>	CENTRO
<b>Calle</b>	VICTOR ROSALES
<b>Número</b>	SN
<b>Entre calle</b>	21 DE MARZO
<b>Y Calle</b>	INGLATERRA
<b>C.P.</b>	99630
<b>Referencia</b>	FRENTE A SALA DE LECTURA LAS MARIONETAS
<b>Distritos Federales</b>	
<b>Distritos Locales</b>	DISTRITO XIII

**Observaciones**
**Tamaño** Ancho: 10 metros, alto: 2.5 metros

**Tipo Anuncio** MUROS



Sistema Integral de Monitoreo de Espectaculares

Reporte de recorrido

Usuario anaisabel.gonzalez Fecha Encuesta: 2/9/2016 11:56:34 AM

Id Encuesta: 85685 - Ticket:39058 - Estatus:Autorizado

<b>Período Electoral</b>	PRECAMPAÑA
<b>Ámbito</b>	Local
<b>Partido Político</b>	PARTIDO ACCIÓN NACIONAL
<b>Otro Partido</b>	
<b>Nombre Candidato</b>	EDGAR VIRAMONTES
<b>Descripción del Cargo</b>	DIPUTADO LOCAL
<b>Otro Cargo</b>	
<b>Lema / Versión</b>	SIN LEMA

<b>Entidad</b>	ZACATECAS
<b>Municipio</b>	TABASCO
<b>Colonia</b>	CENTRO
<b>Calle</b>	MANUEL DOBLADO
<b>Número</b>	SN
<b>Entre calle</b>	VICTOR ROSALES
<b>Y Calle</b>	X
<b>C.P.</b>	99630
<b>Referencia</b>	ARRIBA DE ANUNCIO DENTISTA GLORIA ANGELICA
<b>Distritos Federales</b>	
<b>Distritos Locales</b>	DISTRITO XIII

**Observaciones**

**Tamaño** Ancho: 3 metros, alto: 2 metros



**Tipo Anuncio** MANTAS



Sistema Integral de Monitoreo de Espectaculares

Reporte de recorrido

Usuario anaisabel.gonzalez Fecha Encuesta: 2/9/2016 12:03:27 PM

Id Encuesta: 85686 - Ticket:39058 - Estatus: Autorizado

<b>Período Electoral</b>	PRECAMPAÑA
<b>Ámbito</b>	Local
<b>Partido Político</b>	PARTIDO ACCIÓN NACIONAL
<b>Otro Partido</b>	
<b>Nombre Candidato</b>	EDGAR VIRAMONTES
<b>Descripción del Cargo</b>	DIPUTADO LOCAL
<b>Otro Cargo</b>	
<b>Lema / Versión</b>	SIN LEMA

<b>Entidad</b>	ZACATECAS
<b>Municipio</b>	TABASCO
<b>Colonia</b>	CENTRO
<b>Calle</b>	MANUEL DOBLADO
<b>Número</b>	SIN NUMERO
<b>Entre calle</b>	EMILIANO ZAPATA
<b>Y Calle</b>	FLORES MAGON
<b>C.P.</b>	99630
<b>Referencia</b>	FRENTE A TIENDA DE ABATROTES
<b>Distritos Federales</b>	
<b>Distritos Locales</b>	DISTRITO XIII

**Observaciones**

**Tamaño** Ancho: 10 metros, alto: 2.5 metros

**Tipo Anuncio** MUROS



Sistema Integral de Monitoreo de Espectaculares

Reporte de recorrido

Usuario anaisabel.gonzalez Fecha Encuesta: 2/9/2016 12:31:00 PM

Id Encuesta: 85687 - Ticket:39058 - Estatus:Autorizado

<b>Período Electoral</b>	PRECAMPAÑA
<b>Ámbito</b>	Local
<b>Partido Político</b>	PARTIDO ACCIÓN NACIONAL
<b>Otro Partido</b>	
<b>Nombre Candidato</b>	EDGAR VIRAMONTES
<b>Descripción del Cargo</b>	DIPUTADO LOCAL
<b>Otro Cargo</b>	
<b>Lema / Versión</b>	SIN LEMA

<b>Entidad</b>	ZACATECAS
<b>Municipio</b>	HUANUSCO
<b>Colonia</b>	CENTRO
<b>Calle</b>	CARRRTERA GUADALAJARA ZACATECAS
<b>Número</b>	X
<b>Entre calle</b>	2 DE ABRIL
<b>Y Calle</b>	X
<b>C.P.</b>	99670
<b>Referencia</b>	EN LA ENTRADA AL MUNICIPIO
<b>Distritos Federales</b>	
<b>Distritos Locales</b>	DISTRITO XIII

**Observaciones**

**Tamaño** Ancho: 5 metros, alto: 1.5 metros

**Tipo Anuncio** MUROS



Sistema Integral de Monitoreo de Espectaculares

Reporte de recorrido

Usuario anaisabel.gonzalez Fecha Encuesta: 2/9/2016 12:43:37 PM

Id Encuesta: 85689 - Ticket:39058 - Estatus:Autorizado

Período Electoral	PRECAMPAÑA
Ámbito	Local
Partido Político	PARTIDO ACCIÓN NACIONAL
Otro Partido	
Nombre Candidato	EDGAR VIRAMONTES
Descripción del Cargo	DIPUTADO LOCAL
Otro Cargo	
Lema / Versión	SIN LEMA

Entidad	ZACATECAS
Municipio	HUANUSCO
Colonia	CENTRO
Calle	GALEANA
Número	SN
Entre calle	ROCHA
Y Calle	X
C.P.	99670
Referencia	FRENTE A TORTILLERIA
Distritos Federales	
Distritos Locales	DISTRITO XIII

Observaciones

Tamaño Ancho: 7 metros, alto: 2.5 metros

Tipo Anuncio MUROS



Sistema Integral de Monitoreo de Espectaculares

Reporte de recorrido

Usuario anaisabel.gonzalez Fecha Encuesta: 2/9/2016 1:05:27 PM

Id Encuesta: 85723 - Ticket:39063 - Estatus: Autorizado

<b>Período Electoral</b>	PRECAMPAÑA
<b>Ámbito</b>	Local
<b>Partido Político</b>	PARTIDO ACCIÓN NACIONAL
<b>Otro Partido</b>	
<b>Nombre Candidato</b>	EDGAR VIRAMONTES
<b>Descripción del Cargo</b>	DIPUTADO LOCAL
<b>Otro Cargo</b>	
<b>Lema / Versión</b>	SIN LEMA

<b>Entidad</b>	ZACATECAS
<b>Municipio</b>	HUANUSCO
<b>Colonia</b>	CENTRO
<b>Calle</b>	HIDALGO
<b>Número</b>	SIN NÚMERO
<b>Entre calle</b>	ALLENDE
<b>Y Calle</b>	GONZALEZ ORTEGA
<b>C.P.</b>	99670
<b>Referencia</b>	FRENTE A RESTAURANTE EL ALAMO
<b>Distritos Federales</b>	
<b>Distritos Locales</b>	DISTRITO XIII

**Observaciones**

**Tamaño** Ancho: 3 metros, alto: 2 metros

**Tipo Anuncio** MANTAS



Sistema Integral de Monitoreo de Espectaculares

Reporte de recorrido

Usuario anaisabel.gonzalez Fecha Encuesta: 2/9/2016 1:10:17 PM

Id Encuesta: 85724 - Ticket:39063 - Estatus: Autorizado

<b>Período Electoral</b>	PRECAMPAÑA
<b>Ámbito</b>	Local
<b>Partido Político</b>	PARTIDO ACCIÓN NACIONAL
<b>Otro Partido</b>	
<b>Nombre Candidato</b>	EDGAR VIRAMONTES
<b>Descripción del Cargo</b>	DIPUTADO LOCAL
<b>Otro Cargo</b>	
<b>Lema / Versión</b>	SIN LEMA

<b>Entidad</b>	ZACATECAS
<b>Municipio</b>	HUANUSCO
<b>Colonia</b>	CENTRO
<b>Calle</b>	CARRETERA GUADALAJARA ZACATECAS
<b>Número</b>	SIN NÚMERO
<b>Entre calle</b>	ABASOLO
<b>Y Calle</b>	X
<b>C.P.</b>	99670
<b>Referencia</b>	X
<b>Distritos Federales</b>	
<b>Distritos Locales</b>	DISTRITO XIII

**Observaciones**

**Tamaño** Ancho: 3 metros, alto: 2 metros

**Tipo Anuncio** MANTAS

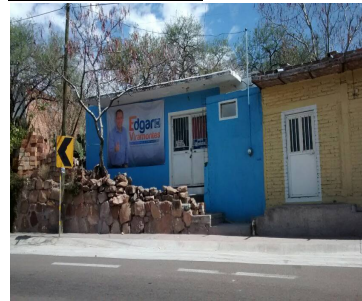
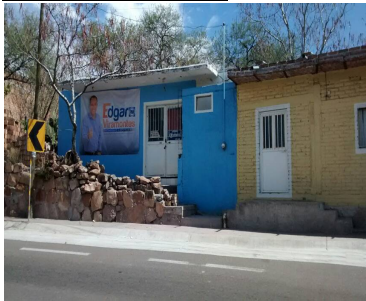

Sistema Integral de Monitoreo de Espectaculares

Reporte de recorrido

Usuario anaisabel.gonzalez Fecha Encuesta: 2/9/2016 1:13:40 PM

Id Encuesta: 85725 - Ticket:39063 - Estatus: Autorizado

Período Electoral	PRECAMPAÑA
Ámbito	Local
Partido Político	PARTIDO ACCIÓN NACIONAL
Otro Partido	
Nombre Candidato	EDGAR VIRAMONTES
Descripción del Cargo	DIPUTADO LOCAL
Otro Cargo	
Lema / Versión	SIN LEMA

Entidad	ZACATECAS
Municipio	HUANUSCO
Colonia	CENTRO
Calle	CARRETERA GUADALAJARA ZAC
Número	SN
Entre calle	X
Y Calle	X
C.P.	99670
Referencia	A UN COSTADO DE ANUNCIO HOTEL PARADOR
Distritos Federales	
Distritos Locales	DISTRITO XIII

Observaciones

Tamaño Ancho: 4 metros, alto: 2 metros



Tipo Anuncio MUROS



**Sistema Integral de Monitoreo de Espectaculares**
**Reporte de recorrido**

Usuario anaisabel.gonzalez Fecha Encuesta: 2/9/2016 2:05:17 PM

Id Encuesta: 85731 - Ticket:39063 - Estatus: Autorizado

<b>Período Electoral</b>	PRECAMPAÑA
<b>Ámbito</b>	Local
<b>Partido Político</b>	PARTIDO ACCIÓN NACIONAL
<b>Otro Partido</b>	
<b>Nombre Candidato</b>	EDGAR VIRAMONTES
<b>Descripción del Cargo</b>	DIPUTADO LOCAL
<b>Otro Cargo</b>	
<b>Lema / Versión</b>	SIN LEMA

<b>Entidad</b>	ZACATECAS
<b>Municipio</b>	JALPA
<b>Colonia</b>	SAN ANTONIO
<b>Calle</b>	PROL JUAREZ
<b>Número</b>	SN
<b>Entre calle</b>	5 DE MAYO
<b>Y Calle</b>	X
<b>C.P.</b>	99600
<b>Referencia</b>	EN BARDA DE FERRR JALPA ROMAR
<b>Distritos Federales</b>	
<b>Distritos Locales</b>	DISTRITO XIII

**Observaciones**
**Tamaño** Ancho: 3 metros, alto: 2.5 metros

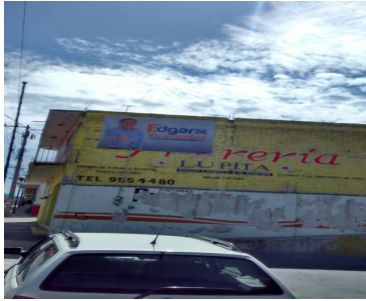
**Tipo Anuncio** MANTAS



Sistema Integral de Monitoreo de Espectaculares

Reporte de recorrido

Usuario anaisabel.gonzalez Fecha Encuesta: 2/9/2016 2:34:44 PM

Id Encuesta: 85770 - Ticket:39068 - Estatus: Autorizado

<b>Período Electoral</b>	PRECAMPAÑA
<b>Ámbito</b>	Local
<b>Partido Político</b>	PARTIDO ACCIÓN NACIONAL
<b>Otro Partido</b>	
<b>Nombre Candidato</b>	EDGAR VIRAMONTES
<b>Descripción del Cargo</b>	DIPUTADO LOCAL
<b>Otro Cargo</b>	
<b>Lema / Versión</b>	SIN LEMA

<b>Entidad</b>	ZACATECAS
<b>Municipio</b>	JALPA
<b>Colonia</b>	CENTRO
<b>Calle</b>	CIRCUITO ARECHIGA
<b>Número</b>	SN
<b>Entre calle</b>	OCAMPO
<b>Y Calle</b>	GUERRERO
<b>C.P.</b>	99600
<b>Referencia</b>	EN PARED DE CENTRO EN MUEBLERO VENEZIA
<b>Distritos Federales</b>	
<b>Distritos Locales</b>	DISTRITO XIII

**Observaciones**

**Tamaño** Ancho: 3 metros, alto: 2.5 metros

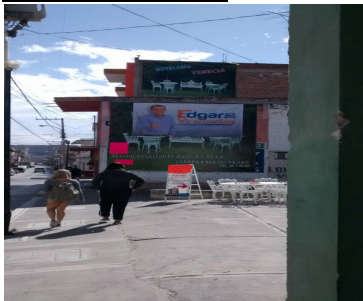

**Tipo Anuncio** MANTAS

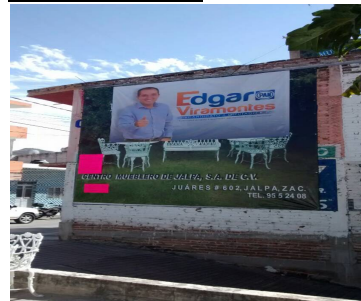

Sistema Integral de Monitoreo de Espectaculares

Reporte de recorrido

Usuario cynthia.arreola Fecha Encuesta: 1/23/2016 11:19:13 AM

Id Encuesta: 84300 - Ticket:38783 - Estatus: Autorizado

<b>Período Electoral</b>	PRECAMPAÑA
<b>Ámbito</b>	Local
<b>Partido Político</b>	PARTIDO DE LA REVOLUCIÓN DEMOCRÁTICA
<b>Otro Partido</b>	
<b>Nombre Candidato</b>	JOSE NARRO
<b>Descripción del Cargo</b>	GOBERNADOR
<b>Otro Cargo</b>	X
<b>Lema / Versión</b>	CON NARRO SI GANAMOS

<b>Entidad</b>	ZACATECAS
<b>Municipio</b>	JEREZ
<b>Colonia</b>	LOS ALAMITOS
<b>Calle</b>	MATIAS RAMOS
<b>Número</b>	X
<b>Entre calle</b>	EL CARGADERO
<b>Y Calle</b>	HERMITA
<b>C.P.</b>	99393
<b>Referencia</b>	A UN COSTADO DE LA POLICIA FEDERAL SUB ESTACION JEREZ
<b>Distritos Federales</b>	
<b>Distritos Locales</b>	DISTRITO X

**Observaciones**

**Tamaño** Ancho: 1 metros, alto: 4 metros

**Tipo Anuncio** MUROS



Sistema Integral de Monitoreo de Espectaculares

Reporte de recorrido

Usuario cynthia.arreola Fecha Encuesta: 1/23/2016 11:37:34 AM

Id Encuesta: 84301 - Ticket:38783 - Estatus:Autorizado

<b>Período Electoral</b>	PRECAMPAÑA
<b>Ámbito</b>	Local
<b>Partido Político</b>	PARTIDO DE LA REVOLUCIÓN DEMOCRÁTICA
<b>Otro Partido</b>	
<b>Nombre Candidato</b>	NARRO Y
<b>Descripción del Cargo</b>	GOBERNADOR
<b>Otro Cargo</b>	X
<b>Lema / Versión</b>	CON NARRO SI GANAMOS Y TORRES 16 ! CLARO QUE SI!

<b>Entidad</b>	ZACATECAS
<b>Municipio</b>	JEREZ
<b>Colonia</b>	LOS ALAMITOS
<b>Calle</b>	PANFILO NATERA
<b>Número</b>	X
<b>Entre calle</b>	N HERRERA
<b>Y Calle</b>	X
<b>C.P.</b>	99393
<b>Referencia</b>	CERCA DEL HOTEL FIESTA REAL
<b>Distritos Federales</b>	
<b>Distritos Locales</b>	DISTRITO X

<b>Observaciones</b>	SE ENCUENTRA A UN LADO DE UN TERRENO BALDIO CON MALLA
----------------------	---

**Tamaño** Ancho: 5 metros, alto: 2 metros

**Tipo Anuncio** MUROS



Sistema Integral de Monitoreo de Espectaculares

Reporte de recorrido

Usuario cynthia.arreola Fecha Encuesta: 1/23/2016 12:06:10 PM

Id Encuesta: 84304 - Ticket:38783 - Estatus: Autorizado

<b>Período Electoral</b>	PRECAMPAÑA
<b>Ámbito</b>	Local
<b>Partido Político</b>	PARTIDO DE LA REVOLUCIÓN DEMOCRÁTICA
<b>Otro Partido</b>	
<b>Nombre Candidato</b>	JOSE NARRO
<b>Descripción del Cargo</b>	GOBERNADOR
<b>Otro Cargo</b>	X
<b>Lema / Versión</b>	CON NARRO SI GANAMOS

<b>Entidad</b>	ZACATECAS
<b>Municipio</b>	JEREZ
<b>Colonia</b>	ZARAGOZA
<b>Calle</b>	ZARAGOZA
<b>Número</b>	8
<b>Entre calle</b>	MANUEL ACUÑA
<b>Y Calle</b>	MANUEL GUTIERREZ
<b>C.P.</b>	99320
<b>Referencia</b>	A UN LADO DE JUGOS Y LICUADOS RAMIREZ
<b>Distritos Federales</b>	
<b>Distritos Locales</b>	DISTRITO X

**Observaciones** ATRAS DE LA PRIMARIA IGNACIO ZARAGOZA Y EN CONTRAESQUINA SE ENCUENTRA UN NEGOCIO DE ESTEREOS Y UN MECANICO

**Tamaño** Ancho: 1 metros, alto: 2 metros

**Tipo Anuncio** MUROS

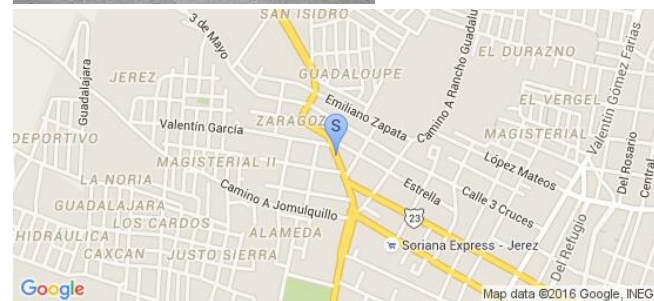

Sistema Integral de Monitoreo de Espectaculares

Reporte de recorrido

Usuario cynthia.arreola Fecha Encuesta: 1/23/2016 12:21:48 PM

Id Encuesta: 84306 - Ticket:38783 - Estatus:Autorizado

<b>Período Electoral</b>	PRECAMPAÑA
<b>Ámbito</b>	Local
<b>Partido Político</b>	PARTIDO DE LA REVOLUCIÓN DEMOCRÁTICA
<b>Otro Partido</b>	
<b>Nombre Candidato</b>	TORRES 16
<b>Descripción del Cargo</b>	GOBERNADOR
<b>Otro Cargo</b>	X
<b>Lema / Versión</b>	TORRES 16 !CLARO QUE SI!

<b>Entidad</b>	ZACATECAS
<b>Municipio</b>	JEREZ
<b>Colonia</b>	ZARAGOZA
<b>Calle</b>	ALAMEDA PONIENTE
<b>Número</b>	29
<b>Entre calle</b>	FRANCISCO VILLA
<b>Y Calle</b>	LAZARO CARDENAS
<b>C.P.</b>	99320
<b>Referencia</b>	FRENTE ANTOJITOS DOÑA JOSE
<b>Distritos Federales</b>	
<b>Distritos Locales</b>	DISTRITO X

**Observaciones**

**Tamaño** Ancho: 1 metros, alto: 3 metros

**Tipo Anuncio** MUROS



Sistema Integral de Monitoreo de Espectaculares

Reporte de recorrido

Usuario azucena.moreno Fecha Encuesta: 1/23/2016 10:22:00 AM

Id Encuesta: 84309 - Ticket:38784 - Estatus: Autorizado

<b>Período Electoral</b>	PRECAMPAÑA
<b>Ámbito</b>	Local
<b>Partido Político</b>	PARTIDO DE LA REVOLUCIÓN DEMOCRÁTICA
<b>Otro Partido</b>	NO INDICA
<b>Nombre Candidato</b>	TORRES 16
<b>Descripción del Cargo</b>	GOBERNADOR
<b>Otro Cargo</b>	NO SEÑALA
<b>Lema / Versión</b>	TORRES 16

<b>Entidad</b>	ZACATECAS
<b>Municipio</b>	GENERAL ENRIQUE ESTRADA
<b>Colonia</b>	SIN COLONIA
<b>Calle</b>	ITURBIDE
<b>Número</b>	X
<b>Entre calle</b>	X
<b>Y Calle</b>	X
<b>C.P.</b>	98000
<b>Referencia</b>	SOBRE LA CARRETETA A ENRIQUE ESTRADA
<b>Distritos Federales</b>	
<b>Distritos Locales</b>	DISTRITO I

**Observaciones** EL APELLIDO SE RELACIONA CON EL PRECANDIDATO DEL PRD MIGUEL TORRES

**Tamaño** Ancho: 5 metros, alto: 1 metros

**Tipo Anuncio** MUROS



Sistema Integral de Monitoreo de Espectaculares

Reporte de recorrido

Usuario cynthia.arreola Fecha Encuesta: 1/23/2016 12:25:53 PM

Id Encuesta: 84317 - Ticket:38785 - Estatus:Autorizado

<b>Período Electoral</b>	PRECAMPAÑA
<b>Ámbito</b>	Local
<b>Partido Político</b>	PARTIDO DE LA REVOLUCIÓN DEMOCRÁTICA
<b>Otro Partido</b>	
<b>Nombre Candidato</b>	PEDRO DE LEON
<b>Descripción del Cargo</b>	OTRO LOCAL
<b>Otro Cargo</b>	X
<b>Lema / Versión</b>	GRACIAS

<b>Entidad</b>	ZACATECAS
<b>Municipio</b>	JEREZ
<b>Colonia</b>	ZARAGOZA
<b>Calle</b>	ALAMEDA PONIENTE
<b>Número</b>	29
<b>Entre calle</b>	FRANCISCO VILLA
<b>Y Calle</b>	LAZARO CARDENAS
<b>C.P.</b>	99320
<b>Referencia</b>	FRENTE ANTOJITOS DOÑA JOSE
<b>Distritos Federales</b>	
<b>Distritos Locales</b>	DISTRITO X

**Observaciones** EL APELLIDO SE RELACIONA CON EL PRECANDIDATO DEL PRD MIGUEL TORRES

**Tamaño** Ancho: 1 metros, alto: 4 metros

**Tipo Anuncio** MARQUESINAS



Sistema Integral de Monitoreo de Espectaculares

Reporte de recorrido

Usuario cynthia.arreola Fecha Encuesta: 1/23/2016 12:41:47 PM

Id Encuesta: 84319 - Ticket:38785 - Estatus: Autorizado

Período Electoral	PRECAMPAÑA
Ámbito	Local
Partido Político	PARTIDO DE LA REVOLUCIÓN DEMOCRÁTICA
Otro Partido	
Nombre Candidato	TORRES 16
Descripción del Cargo	GOBERNADOR
Otro Cargo	X
Lema / Versión	TORRES 16 "CLARO Q SI"

Entidad	ZACATECAS
Municipio	JEREZ
Colonia	SAN ISIDRO
Calle	CARRETERA AL CARGADERO
Número	25
Entre calle	CARRETERA AL CARGADERO
Y Calle	AV. AGRICULTORES
C.P.	99323
Referencia	A UN COSTADO DE BODEGUITA DEL AHORRO
Distritos Federales	
Distritos Locales	DISTRITO X

Observaciones

Tamaño Ancho: 4 metros, alto: 1.5 metros

Tipo Anuncio MUROS

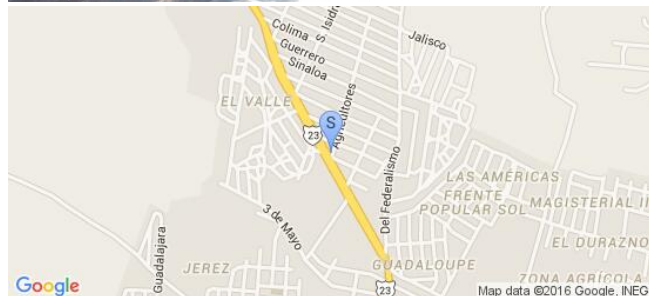



Sistema Integral de Monitoreo de Espectaculares

Reporte de recorrido

Usuario cynthia.arreola Fecha Encuesta: 1/23/2016 12:47:02 PM

Id Encuesta: 84320 - Ticket:38785 - Estatus: Autorizado

<b>Período Electoral</b>	PRECAMPAÑA
<b>Ámbito</b>	Local
<b>Partido Político</b>	PARTIDO DE LA REVOLUCIÓN DEMOCRÁTICA
<b>Otro Partido</b>	
<b>Nombre Candidato</b>	TORRES 16
<b>Descripción del Cargo</b>	GOBERNADOR
<b>Otro Cargo</b>	X
<b>Lema / Versión</b>	TORRES 16 !CLARO Q SI!

<b>Entidad</b>	ZACATECAS
<b>Municipio</b>	JEREZ
<b>Colonia</b>	SAN ISIDRO
<b>Calle</b>	CARRETERA AL CARGADERO
<b>Número</b>	25
<b>Entre calle</b>	AV AGRICULTORES
<b>Y Calle</b>	CARRETERA AL CARGADERO
<b>C.P.</b>	99323
<b>Referencia</b>	A UN COSTADO DE LA CARRETERA AL CARGADERO
<b>Distritos Federales</b>	
<b>Distritos Locales</b>	DISTRITO X

**Observaciones**

**Tamaño** Ancho: 4 metros, alto: 1.5 metros

**Tipo Anuncio** MUROS

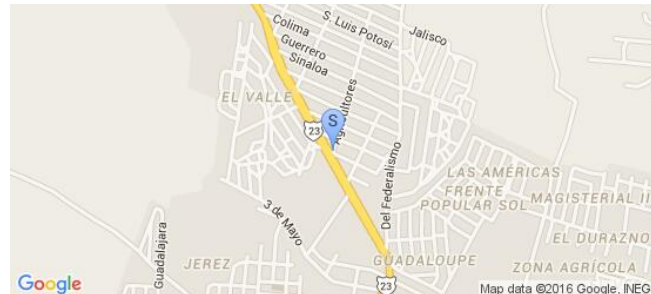

Sistema Integral de Monitoreo de Espectaculares

Reporte de recorrido

Usuario cynthia.arreola Fecha Encuesta: 1/23/2016 12:52:08 PM

Id Encuesta: 84321 - Ticket:38785 - Estatus: Autorizado

<b>Período Electoral</b>	PRECAMPAÑA
<b>Ámbito</b>	Local
<b>Partido Político</b>	PARTIDO DE LA REVOLUCIÓN DEMOCRÁTICA
<b>Otro Partido</b>	
<b>Nombre Candidato</b>	TORRES 16
<b>Descripción del Cargo</b>	GOBERNADOR
<b>Otro Cargo</b>	X
<b>Lema / Versión</b>	TORRES 16 ! CLARO QUE SI!

<b>Entidad</b>	ZACATECAS
<b>Municipio</b>	JEREZ
<b>Colonia</b>	SAN ISIDRO
<b>Calle</b>	SONORA
<b>Número</b>	0
<b>Entre calle</b>	SONORA
<b>Y Calle</b>	AV SAN ISIDRO
<b>C.P.</b>	99323
<b>Referencia</b>	CRUZANDO LA AVENIDA ESTA LA FERRETERIA Y ACEROS ZARAGOZA
<b>Distritos Federales</b>	
<b>Distritos Locales</b>	DISTRITO X

**Observaciones**

**Tamaño** Ancho: 4 metros, alto: 1.5 metros

**Tipo Anuncio** MUROS

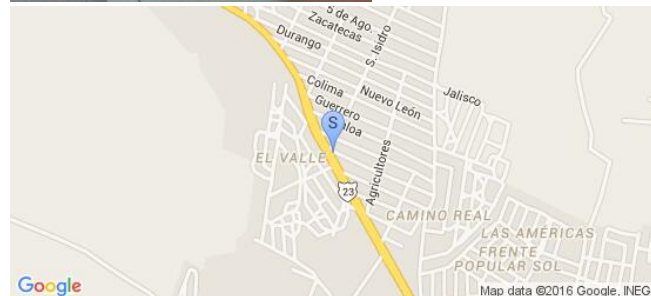

Sistema Integral de Monitoreo de Espectaculares

Reporte de recorrido

Usuario cynthia.arreola Fecha Encuesta: 1/23/2016 12:56:38 PM

Id Encuesta: 84322 - Ticket:38785 - Estatus:Autorizado

<b>Período Electoral</b>	PRECAMPAÑA
<b>Ámbito</b>	Local
<b>Partido Político</b>	PARTIDO DE LA REVOLUCIÓN DEMOCRÁTICA
<b>Otro Partido</b>	
<b>Nombre Candidato</b>	TORRES 16
<b>Descripción del Cargo</b>	GOBERNADOR
<b>Otro Cargo</b>	X
<b>Lema / Versión</b>	TORRES SI ¡CLARO Q SI!

<b>Entidad</b>	ZACATECAS
<b>Municipio</b>	JEREZ
<b>Colonia</b>	SAN ISIDRO
<b>Calle</b>	AV SAN ISIDRO
<b>Número</b>	0
<b>Entre calle</b>	AV SAN ISIDRO
<b>Y Calle</b>	SONORA
<b>C.P.</b>	99323
<b>Referencia</b>	ENFRENTA DE LA FERRETERIA Y ACEROS ZARAGOZA. FERRETERIA CARMONA
<b>Distritos Federales</b>	
<b>Distritos Locales</b>	DISTRITO X

**Observaciones**

**Tamaño** Ancho: 6 metros, alto: 1.5 metros

**Tipo Anuncio** MUROS

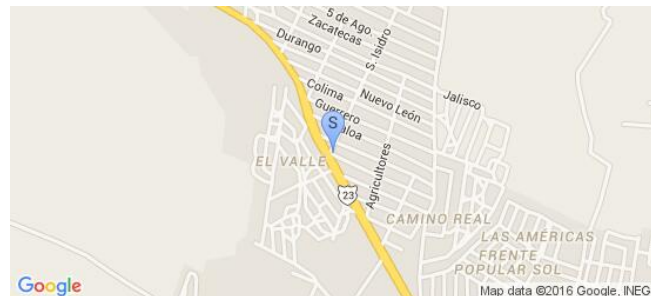

Sistema Integral de Monitoreo de Espectaculares

Reporte de recorrido

Usuario cynthia.arreola Fecha Encuesta: 1/23/2016 1:09:40 PM

Id Encuesta: 84324 - Ticket:38785 - Estatus:Autorizado

<b>Período Electoral</b>	PRECAMPAÑA
<b>Ámbito</b>	Local
<b>Partido Político</b>	PARTIDO DE LA REVOLUCIÓN DEMOCRÁTICA
<b>Otro Partido</b>	
<b>Nombre Candidato</b>	TORRES 16
<b>Descripción del Cargo</b>	GOBERNADOR
<b>Otro Cargo</b>	X
<b>Lema / Versión</b>	¡CLARO QUE SÍ!

<b>Entidad</b>	ZACATECAS
<b>Municipio</b>	JEREZ
<b>Colonia</b>	SAN ISIDRO
<b>Calle</b>	NUEVO LEON
<b>Número</b>	0
<b>Entre calle</b>	NUEVO LEON
<b>Y Calle</b>	CARRETERA AL CARGADERO
<b>C.P.</b>	99323
<b>Referencia</b>	A UN LADO DE BALCONERIA GONZALEZ 2
<b>Distritos Federales</b>	
<b>Distritos Locales</b>	DISTRITO X

**Observaciones**

**Tamaño** Ancho: 6 metros, alto: 1 metros

**Tipo Anuncio** MUROS

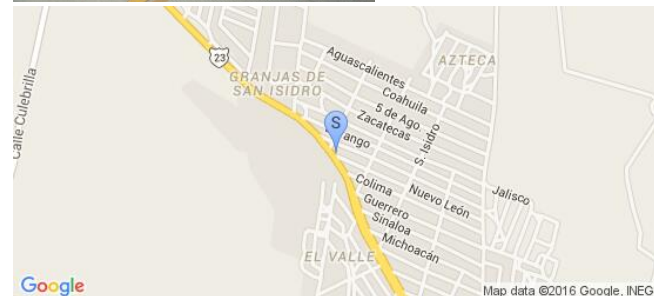

Sistema Integral de Monitoreo de Espectaculares

Reporte de recorrido

Usuario cynthia.arreola Fecha Encuesta: 1/23/2016 1:23:01 PM

Id Encuesta: 84326 - Ticket:38785 - Estatus: Autorizado

**Período Electoral** PRECampaña  
**Ámbito** Local

**Partido Político** PARTIDO DE LA REVOLUCIÓN DEMOCRÁTICA  
**Otro Partido**  
**Nombre Candidato** TORRES 16  
**Descripción del Cargo** GOBERNADOR  
**Otro Cargo** X  
**Lema / Versión** ¡CLARO QUE SI!

**Entidad** ZACATECAS  
**Municipio** JEREZ  
**Colonia** SALIDA AL CARGADERO  
**Calle** CAMINO SAN ISIDRO  
**Número**  
**Entre calle** CARRETERA JEREZ FRESNILLO  
**Y Calle** CAMINO A SAN ISIDRO  
**C.P.** 99323  
**Referencia** FRENTE A MATERIALES VILLAFUERTE APASCO  
**Distritos Federales**  
**Distritos Locales** DISTRITO X

**Observaciones**

**Tamaño** Ancho: 5 metros, alto: 1.5 metros

**Tipo Anuncio** MUROS



Sistema Integral de Monitoreo de Espectaculares

Reporte de recorrido

Usuario cynthia.arreola Fecha Encuesta: 1/23/2016 1:30:34 PM

Id Encuesta: 84327 - Ticket:38786 - Estatus: Autorizado

Período Electoral	PRECAMPAÑA
Ámbito	Local
Partido Político	PARTIDO DE LA REVOLUCIÓN DEMOCRÁTICA
Otro Partido	
Nombre Candidato	TORRES 16
Descripción del Cargo	GOBERNADOR
Otro Cargo	X
Lema / Versión	¡CLARO QUE SI!

Entidad	ZACATECAS
Municipio	JEREZ
Colonia	SAN ISIDRO
Calle	SALIDA AL CARGADERO
Número	.
Entre calle	CAMINO A SAN ISIDRO
Y Calle	CARRETERA JEREZ FRESNILLO
C.P.	99323
Referencia	FRENTE A MATERIALES VILLA FUERTE APASCO
Distritos Federales	
Distritos Locales	DISTRITO X

Observaciones

Tamaño Ancho: 8 metros, alto: 2 metros

Tipo Anuncio MUROS

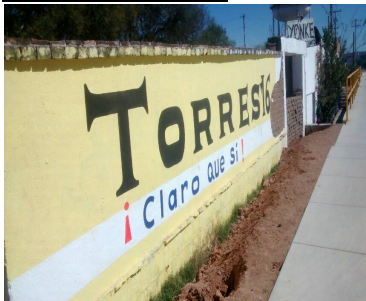

Sistema Integral de Monitoreo de Espectaculares

Reporte de recorrido

Usuario cynthia.arreola Fecha Encuesta: 1/23/2016 1:35:30 PM

Id Encuesta: 84328 - Ticket:38786 - Estatus: Autorizado

<b>Período Electoral</b>	PRECAMPAÑA
<b>Ámbito</b>	Local
<b>Partido Político</b>	PARTIDO DE LA REVOLUCIÓN DEMOCRÁTICA
<b>Otro Partido</b>	
<b>Nombre Candidato</b>	TORRES 16
<b>Descripción del Cargo</b>	GOBERNADOR
<b>Otro Cargo</b>	X
<b>Lema / Versión</b>	¡CLARO QUE SÍ!

<b>Entidad</b>	ZACATECAS
<b>Municipio</b>	JEREZ
<b>Colonia</b>	SAN ISIDRO
<b>Calle</b>	SALIDA AL CARGADERO
<b>Número</b>	.
<b>Entre calle</b>	CAMINO A SAN ISIDRO
<b>Y Calle</b>	CARRETERA JEREZ FRESNILLO
<b>C.P.</b>	99323
<b>Referencia</b>	UNA BODEGA
<b>Distritos Federales</b>	
<b>Distritos Locales</b>	DISTRITO X

**Observaciones**

**Tamaño** Ancho: 7 metros, alto: 1.5 metros

**Tipo Anuncio** MUROS



Sistema Integral de Monitoreo de Espectaculares

Reporte de recorrido

Usuario cynthia.arreola Fecha Encuesta: 1/23/2016 1:44:05 PM

Id Encuesta: 84329 - Ticket:38786 - Estatus:Autorizado

<b>Período Electoral</b>	PRECAMPAÑA
<b>Ámbito</b>	Local
<b>Partido Político</b>	PARTIDO DE LA REVOLUCIÓN DEMOCRÁTICA
<b>Otro Partido</b>	.
<b>Nombre Candidato</b>	TORRES 16
<b>Descripción del Cargo</b>	GOBERNADOR
<b>Otro Cargo</b>	.
<b>Lema / Versión</b>	¡CLARO QUE SI!

<b>Entidad</b>	ZACATECAS
<b>Municipio</b>	JEREZ
<b>Colonia</b>	SAN ISIDRO
<b>Calle</b>	.
<b>Número</b>	.
<b>Entre calle</b>	.
<b>Y Calle</b>	.
<b>C.P.</b>	99323
<b>Referencia</b>	CAMPO DE FUTBOL
<b>Distritos Federales</b>	.
<b>Distritos Locales</b>	DISTRITO X

**Observaciones**

**Tamaño** Ancho: 10 metros, alto: 1.5 metros

**Tipo Anuncio** MUROS





Sistema Integral de Monitoreo de Espectaculares

Reporte de recorrido

Usuario cynthia.arreola Fecha Encuesta: 1/23/2016 3:15:53 PM

Id Encuesta: 84336 - Ticket:38786 - Estatus: Autorizado

**Período Electoral** PRECAMPAÑA  
**Ámbito** Local

**Partido Político** PARTIDO DE LA REVOLUCIÓN DEMOCRÁTICA  
**Otro Partido** .  
**Nombre Candidato** TORRES 16  
**Descripción del Cargo** GOBERNADOR  
**Otro Cargo** .  
**Lema / Versión** ¡CLARO QUE SÍ!

**Entidad** ZACATECAS  
**Municipio** JEREZ  
**Colonia** CENTRO  
**Calle** CARRETERA JEREZ ZACATECAS  
**Número** KM 1  
**Entre calle** .  
**Y Calle** .  
**C.P.** 00000  
**Referencia** FRENTE A NEGOCIO MULTIPARTES OKLAHOMA  
**Distritos Federales** .  
**Distritos Locales** DISTRITO X

**Observaciones**

**Tamaño** Ancho: 4 metros, alto: 12 metros

**Tipo Anuncio** MUROS

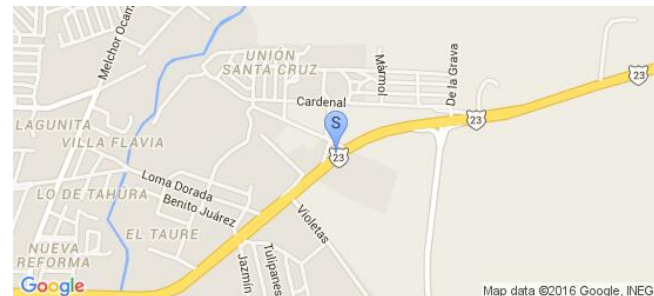

Sistema Integral de Monitoreo de Espectaculares

Reporte de recorrido

Usuario cynthia.arreola Fecha Encuesta: 1/23/2016 1:39:35 PM

Id Encuesta: 84341 - Ticket:38788 - Estatus: Autorizado

<b>Período Electoral</b>	PRECAMPAÑA
<b>Ámbito</b>	Local
<b>Partido Político</b>	PARTIDO DE LA REVOLUCIÓN DEMOCRÁTICA
<b>Otro Partido</b>	
<b>Nombre Candidato</b>	TORRES 16
<b>Descripción del Cargo</b>	GOBERNADOR
<b>Otro Cargo</b>	.
<b>Lema / Versión</b>	¡CLARO QUE SÍ!

<b>Entidad</b>	ZACATECAS
<b>Municipio</b>	JEREZ
<b>Colonia</b>	SAN ISIDRO
<b>Calle</b>	SALIDA AL CARGADERO
<b>Número</b>	.
<b>Entre calle</b>	CARRETERA JEREZ FRESNILLO
<b>Y Calle</b>	CAMINO A SAN ISIDRO
<b>C.P.</b>	99323
<b>Referencia</b>	A UN COSTADO DE UNA BODEGA
<b>Distritos Federales</b>	
<b>Distritos Locales</b>	DISTRITO X

**Observaciones**

**Tamaño** Ancho: 6 metros, alto: 2.5 metros

**Tipo Anuncio** MUROS



Sistema Integral de Monitoreo de Espectaculares

Reporte de recorrido

Usuario cynthia.arreola Fecha Encuesta: 1/25/2016 10:22:01 AM

Id Encuesta: 84343 - Ticket:38788 - Estatus:Autorizado

<b>Período Electoral</b>	PRECAMPAÑA
<b>Ámbito</b>	Local
<b>Partido Político</b>	PARTIDO DE LA REVOLUCIÓN DEMOCRÁTICA
<b>Otro Partido</b>	
<b>Nombre Candidato</b>	RAFA FLORES
<b>Descripción del Cargo</b>	GOBERNADOR
<b>Otro Cargo</b>	
<b>Lema / Versión</b>	#SERVIRAZACATECAS

<b>Entidad</b>	ZACATECAS
<b>Municipio</b>	GUADALUPE
<b>Colonia</b>	CENTRO
<b>Calle</b>	VIALIDAD ARROLLO DE LA PLATA
<b>Número</b>	.
<b>Entre calle</b>	REVOLUCION MEXICANA
<b>Y Calle</b>	AV GARCIA SALINAS
<b>C.P.</b>	98600
<b>Referencia</b>	UNIDAD ACADEMICA DE ODONTOLIGIA
<b>Distritos Federales</b>	
<b>Distritos Locales</b>	DISTRITO IV

**Observaciones**

**Tamaño** Ancho: 4 metros, alto: 1.5 metros

**Tipo Anuncio** MANTAS

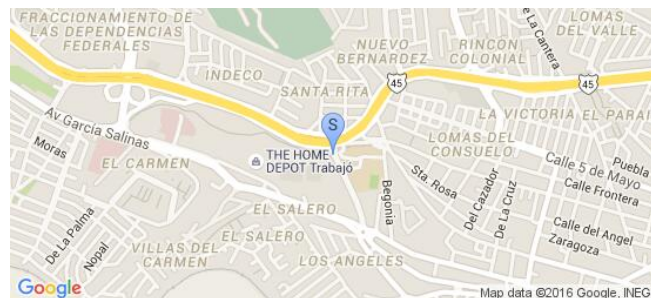
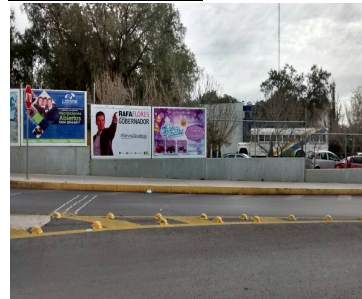

Sistema Integral de Monitoreo de Espectaculares

Reporte de recorrido

Usuario cynthia.arreola Fecha Encuesta: 1/25/2016 10:51:20 AM

Id Encuesta: 84346 - Ticket:38788 - Estatus:Autorizado

<b>Período Electoral</b>	PRECAMPAÑA
<b>Ámbito</b>	Local
<b>Partido Político</b>	PARTIDO DE LA REVOLUCIÓN DEMOCRÁTICA
<b>Otro Partido</b>	
<b>Nombre Candidato</b>	PEDRO DE LEON
<b>Descripción del Cargo</b>	GOBERNADOR
<b>Otro Cargo</b>	
<b>Lema / Versión</b>	UNIDOS PODEMOS TRANSFORMAR

<b>Entidad</b>	ZACATECAS
<b>Municipio</b>	GUADALUPE
<b>Colonia</b>	VETERINARIOS
<b>Calle</b>	AV. GARCIA SALINAS
<b>Número</b>	.
<b>Entre calle</b>	AV. GARCIA SALINAS
<b>Y Calle</b>	BARRIO LAMAK
<b>C.P.</b>	98609
<b>Referencia</b>	A UN COSTADO DE CENTRO MEDICO LA PLATA
<b>Distritos Federales</b>	
<b>Distritos Locales</b>	DISTRITO IV

**Observaciones**

**Tamaño** Ancho: 4 metros, alto: 1.5 metros



**Tipo Anuncio** MUEBLES URBANOS DE PUBLICIDAD

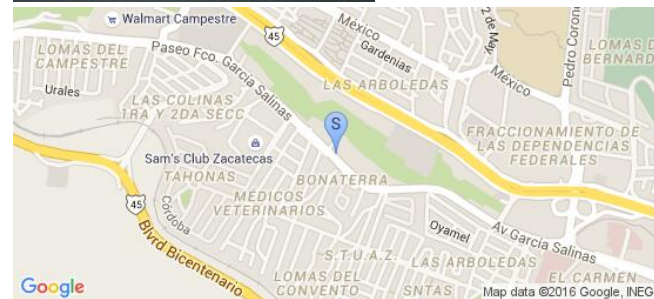
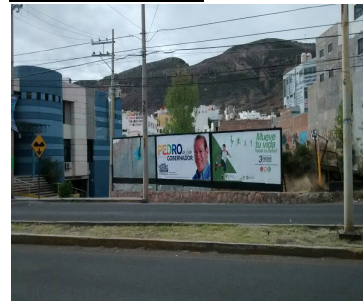

Sistema Integral de Monitoreo de Espectaculares

Reporte de recorrido

Usuario cynthia.arreola Fecha Encuesta: 1/25/2016 10:59:41 AM

Id Encuesta: 84347 - Ticket:38788 - Estatus: Autorizado

<b>Período Electoral</b>	PRECAMPAÑA
<b>Ámbito</b>	Local
<b>Partido Político</b>	PARTIDO DE LA REVOLUCIÓN DEMOCRÁTICA
<b>Otro Partido</b>	
<b>Nombre Candidato</b>	PEDRO DE LEON
<b>Descripción del Cargo</b>	GOBERNADOR
<b>Otro Cargo</b>	
<b>Lema / Versión</b>	UNIDOS PODEMOS TRANSFORMAR

<b>Entidad</b>	ZACATECAS
<b>Municipio</b>	ZACATECAS
<b>Colonia</b>	TAHONA
<b>Calle</b>	AV. GARCIA SALINAS
<b>Número</b>	311
<b>Entre calle</b>	AV. GARCIA SALINAS
<b>Y Calle</b>	BLVD ADOLFO LOPEZ MATEOS
<b>C.P.</b>	98064
<b>Referencia</b>	FRENTE A SAMS
<b>Distritos Federales</b>	
<b>Distritos Locales</b>	DISTRITO III

**Observaciones**

**Tamaño** Ancho: 3 metros, alto: 2 metros



**Tipo Anuncio** MUEBLES URBANOS DE PUBLICIDAD

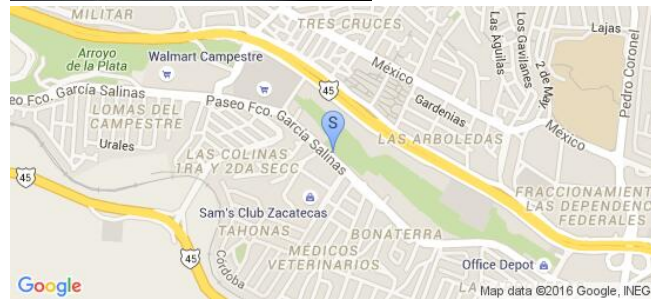

Sistema Integral de Monitoreo de Espectaculares

Reporte de recorrido

Usuario cynthia.arreola Fecha Encuesta: 1/25/2016 11:25:02 AM

Id Encuesta: 84351 - Ticket:38789 - Estatus:Autorizado

<b>Período Electoral</b>	PRECAMPAÑA
<b>Ámbito</b>	Local
<b>Partido Político</b>	PARTIDO DE LA REVOLUCIÓN DEMOCRÁTICA
<b>Otro Partido</b>	
<b>Nombre Candidato</b>	PEDRO DE LEON
<b>Descripción del Cargo</b>	GOBERNADOR
<b>Otro Cargo</b>	
<b>Lema / Versión</b>	UNIDOS PODEMOS TRANSFORMAR

<b>Entidad</b>	ZACATECAS
<b>Municipio</b>	ZACATECAS
<b>Colonia</b>	LAS COLINAS
<b>Calle</b>	AV. FCO GARCIA SALINAS
<b>Número</b>	SIN NUMERO
<b>Entre calle</b>	COLINA DEL ANGEL
<b>Y Calle</b>	JULIO RUELAS
<b>C.P.</b>	98064
<b>Referencia</b>	A UN COSTADO DE SORIANA Y DE RESTAURANTE EL PORTON
<b>Distritos Federales</b>	
<b>Distritos Locales</b>	DISTRITO III

**Observaciones**

**Tamaño** Ancho: 20 metros, alto: 10 metros



**Tipo Anuncio** PANORÁMICOS



Sistema Integral de Monitoreo de Espectaculares

Reporte de recorrido

Usuario cynthia.arreola Fecha Encuesta: 1/25/2016 11:34:42 AM

Id Encuesta: 84352 - Ticket:38789 - Estatus:Autorizado

<b>Período Electoral</b>	PRECAMPAÑA
<b>Ámbito</b>	Local
<b>Partido Político</b>	PARTIDO DE LA REVOLUCIÓN DEMOCRÁTICA
<b>Otro Partido</b>	
<b>Nombre Candidato</b>	PEDRO DE LEON
<b>Descripción del Cargo</b>	GOBERNADOR
<b>Otro Cargo</b>	
<b>Lema / Versión</b>	UNIDOS PODEMOS TRANSFORMAR

<b>Entidad</b>	ZACATECAS
<b>Municipio</b>	ZACATECAS
<b>Colonia</b>	LAS COLINAS
<b>Calle</b>	PARQUE ARROYO DE LA PLATA
<b>Número</b>	SIN NUMERO
<b>Entre calle</b>	RETORNO LUIS DONALDO COLOSIO
<b>Y Calle</b>	JULIO RUELAS
<b>C.P.</b>	98098
<b>Referencia</b>	FRENTE A RESTAURANTE EL PORTON Y A UN COSTADO DE SORIANA
<b>Distritos Federales</b>	
<b>Distritos Locales</b>	DISTRITO III

**Observaciones**

**Tamaño** Ancho: 20 metros, alto: 10 metros



**Tipo Anuncio** PANORÁMICOS



Sistema Integral de Monitoreo de Espectaculares

Reporte de recorrido

Usuario cynthia.arreola Fecha Encuesta: 1/25/2016 11:38:35 AM

Id Encuesta: 84353 - Ticket:38789 - Estatus:Autorizado

<b>Período Electoral</b>	PRECAMPAÑA
<b>Ámbito</b>	Local
<b>Partido Político</b>	PARTIDO DE LA REVOLUCIÓN DEMOCRÁTICA
<b>Otro Partido</b>	
<b>Nombre Candidato</b>	PEDRO DE LEON
<b>Descripción del Cargo</b>	GOBERNADOR
<b>Otro Cargo</b>	
<b>Lema / Versión</b>	UNIDOS PODEMOS TRANSFORMAR

<b>Entidad</b>	ZACATECAS
<b>Municipio</b>	ZACATECAS
<b>Colonia</b>	LOMAS DEL CAMPESTRE
<b>Calle</b>	PASEO FRANCISCO GARCIA SALINAS
<b>Número</b>	SIN NÚMERO
<b>Entre calle</b>	JOSE LOPEZ PORTILLO
<b>Y Calle</b>	PASEO DE LAS COLINAS
<b>C.P.</b>	98098
<b>Referencia</b>	A UN COSTADO DE SORIANA
<b>Distritos Federales</b>	
<b>Distritos Locales</b>	DISTRITO III

**Observaciones**

**Tamaño** Ancho: 7 metros, alto: 1.5 metros

**Tipo Anuncio** MUEBLES URBANOS DE PUBLICIDAD

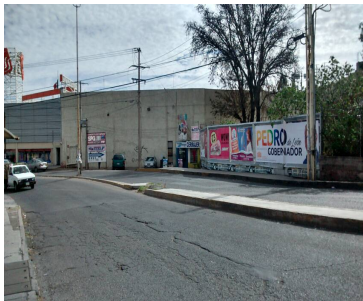



Sistema Integral de Monitoreo de Espectaculares

Reporte de recorrido

Usuario cynthia.arreola Fecha Encuesta: 1/25/2016 1:51:41 PM

Id Encuesta: 84383 - Ticket:38794 - Estatus: Autorizado

<b>Período Electoral</b>	PRECAMPAÑA
<b>Ámbito</b>	Local
<b>Partido Político</b>	PARTIDO DE LA REVOLUCIÓN DEMOCRÁTICA
<b>Otro Partido</b>	.
<b>Nombre Candidato</b>	NARRO
<b>Descripción del Cargo</b>	GOBERNADOR
<b>Otro Cargo</b>	.
<b>Lema / Versión</b>	CON NARRO SI GANAMOS

<b>Entidad</b>	ZACATECAS
<b>Municipio</b>	ZACATECAS
<b>Colonia</b>	LA ESCONDIDA
<b>Calle</b>	LIBRAMIENTO TRANSITO PESADO
<b>Número</b>	SIN NÚMERO
<b>Entre calle</b>	.
<b>Y Calle</b>	.
<b>C.P.</b>	00000
<b>Referencia</b>	FRENTE A TRACTORES DE ZACATECAS
<b>Distritos Federales</b>	
<b>Distritos Locales</b>	DISTRITO III

**Observaciones** KM 4 DEL LIBRAMIENTO TRANSITO PESADO

**Tamaño** Ancho: 7 metros, alto: 2 metros

**Tipo Anuncio** MUROS

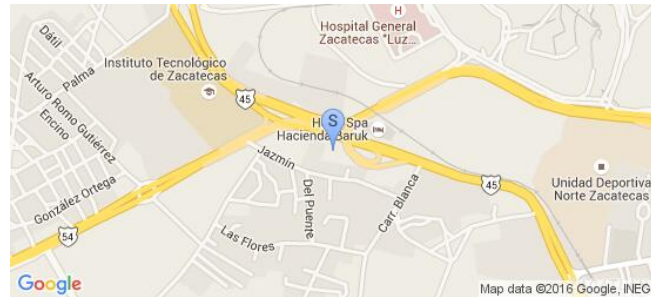

Sistema Integral de Monitoreo de Espectaculares

Reporte de recorrido

Usuario cynthia.arreola Fecha Encuesta: 1/25/2016 2:07:32 PM

Id Encuesta: 84386 - Ticket:38795 - Estatus: Autorizado

<b>Período Electoral</b>	PRECAMPAÑA
<b>Ámbito</b>	Local
<b>Partido Político</b>	PARTIDO DE LA REVOLUCIÓN DEMOCRÁTICA
<b>Otro Partido</b>	.
<b>Nombre Candidato</b>	NARRO
<b>Descripción del Cargo</b>	GOBERNADOR
<b>Otro Cargo</b>	.
<b>Lema / Versión</b>	CON NARRO SI GANAMOS

<b>Entidad</b>	ZACATECAS
<b>Municipio</b>	ZACATECAS
<b>Colonia</b>	.
<b>Calle</b>	BLVD HEROES DE CHAPULTEPEC
<b>Número</b>	SIN NUMERO
<b>Entre calle</b>	.
<b>Y Calle</b>	.
<b>C.P.</b>	00000
<b>Referencia</b>	A UN COSTADO DE SUZUKI
<b>Distritos Federales</b>	
<b>Distritos Locales</b>	DISTRITO III

**Observaciones**

**Tamaño** Ancho: 7 metros, alto: 2 metros

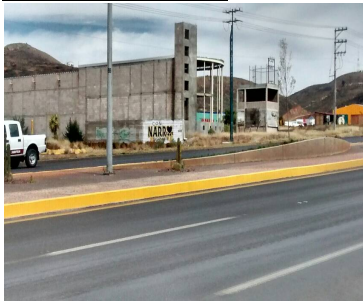

**Tipo Anuncio** MUROS

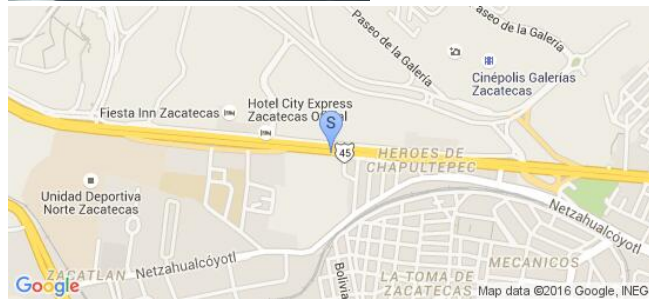
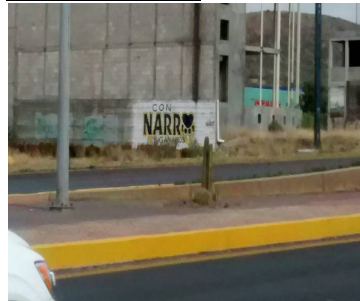

Sistema Integral de Monitoreo de Espectaculares

Reporte de recorrido

Usuario cynthia.arreola Fecha Encuesta: 1/25/2016 2:25:52 PM

Id Encuesta: 84389 - Ticket:38795 - Estatus: Autorizado

<b>Período Electoral</b>	PRECAMPAÑA
<b>Ámbito</b>	Local
<b>Partido Político</b>	PARTIDO DE LA REVOLUCIÓN DEMOCRÁTICA
<b>Otro Partido</b>	
<b>Nombre Candidato</b>	PEDRO DE LEON
<b>Descripción del Cargo</b>	GOBERNADOR
<b>Otro Cargo</b>	
<b>Lema / Versión</b>	PODEMOS TRANSFORMAR

<b>Entidad</b>	ZACATECAS
<b>Municipio</b>	ZACATECAS
<b>Colonia</b>	SIERRA DE ALICA
<b>Calle</b>	LA SOLEDAD
<b>Número</b>	SIN NÚMERO
<b>Entre calle</b>	BLVD HEROES DE CHAPULTEPEC
<b>Y Calle</b>	SAMUEL CASTAÑÓN
<b>C.P.</b>	98050
<b>Referencia</b>	A UN COSTADO DE NAOKI
<b>Distritos Federales</b>	
<b>Distritos Locales</b>	DISTRITO III

**Observaciones**

**Tamaño** Ancho: 8 metros, alto: 3 metros



**Tipo Anuncio** MUEBLES URBANOS DE PUBLICIDAD

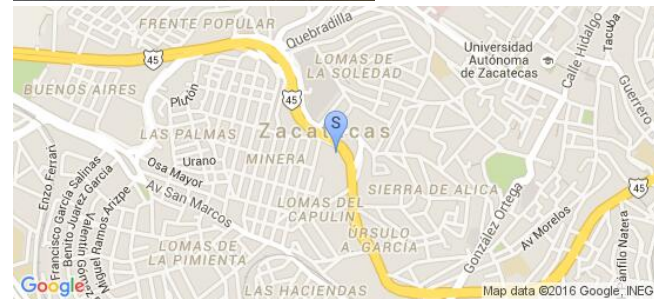

Sistema Integral de Monitoreo de Espectaculares

Reporte de recorrido

Usuario cynthia.arreola Fecha Encuesta: 1/25/2016 2:39:45 PM

Id Encuesta: 84391 - Ticket:38795 - Estatus:Autorizado

<b>Período Electoral</b>	PRECAMPAÑA
<b>Ámbito</b>	Local
<b>Partido Político</b>	PARTIDO DE LA REVOLUCIÓN DEMOCRÁTICA
<b>Otro Partido</b>	.
<b>Nombre Candidato</b>	NARRO
<b>Descripción del Cargo</b>	GOBERNADOR
<b>Otro Cargo</b>	.
<b>Lema / Versión</b>	CON NARRO SI GANAMOS

<b>Entidad</b>	ZACATECAS
<b>Municipio</b>	ZACATECAS
<b>Colonia</b>	.
<b>Calle</b>	CALZADA UNIVERSIDAD
<b>Número</b>	.
<b>Entre calle</b>	DEL PLOMO
<b>Y Calle</b>	.
<b>C.P.</b>	00000
<b>Referencia</b>	FRENTE A HOTEL DON MIGUEL
<b>Distritos Federales</b>	
<b>Distritos Locales</b>	DISTRITO III

**Observaciones**

**Tamaño** Ancho: 5 metros, alto: 1 metros

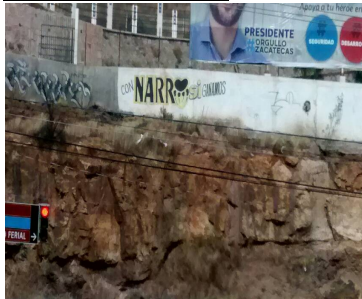

**Tipo Anuncio** MUROS

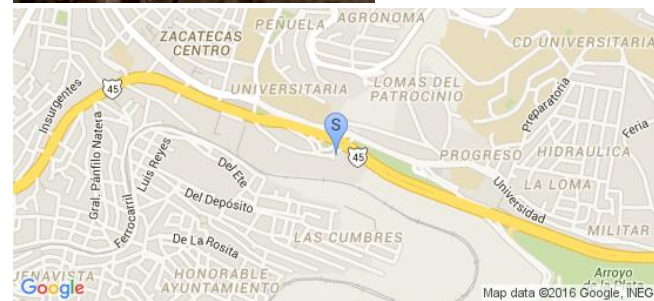

Sistema Integral de Monitoreo de Espectaculares

Reporte de recorrido

Usuario cynthia.arreola Fecha Encuesta: 1/25/2016 2:48:53 PM

Id Encuesta: 84394 - Ticket:38795 - Estatus: Autorizado

<b>Período Electoral</b>	PRECAMPAÑA
<b>Ámbito</b>	Local
<b>Partido Político</b>	PARTIDO DE LA REVOLUCIÓN DEMOCRÁTICA
<b>Otro Partido</b>	
<b>Nombre Candidato</b>	PEDRO DE LEON
<b>Descripción del Cargo</b>	GOBERNADOR
<b>Otro Cargo</b>	
<b>Lema / Versión</b>	UNIDOS PODEMOS TRANSFORMAR

<b>Entidad</b>	ZACATECAS
<b>Municipio</b>	ZACATECAS
<b>Colonia</b>	.
<b>Calle</b>	CALZADA UNIVERSIDAD
<b>Número</b>	.
<b>Entre calle</b>	DEL PLOMO
<b>Y Calle</b>	.
<b>C.P.</b>	00000
<b>Referencia</b>	FRENTE A HOTEL DON MIGUEL
<b>Distritos Federales</b>	
<b>Distritos Locales</b>	DISTRITO III

**Observaciones**

**Tamaño** Ancho: 5 metros, alto: 3 metros

**Tipo Anuncio** MUEBLES URBANOS DE PUBLICIDAD

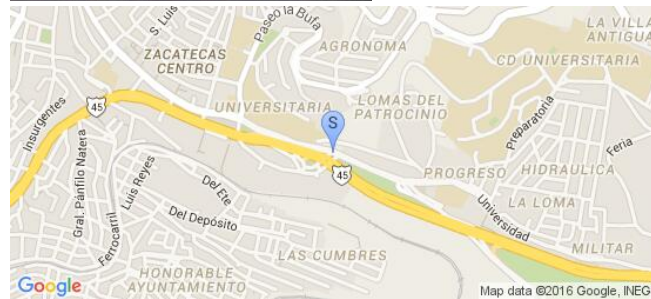

Sistema Integral de Monitoreo de Espectaculares

Reporte de recorrido

Usuario cynthia.arreola Fecha Encuesta: 1/25/2016 2:54:29 PM

Id Encuesta: 84395 - Ticket:38795 - Estatus:Autorizado

<b>Período Electoral</b>	PRECAMPAÑA
<b>Ámbito</b>	Local
<b>Partido Político</b>	PARTIDO DE LA REVOLUCIÓN DEMOCRÁTICA
<b>Otro Partido</b>	
<b>Nombre Candidato</b>	RAFA FLORES
<b>Descripción del Cargo</b>	GOBERNADOR
<b>Otro Cargo</b>	
<b>Lema / Versión</b>	

<b>Entidad</b>	ZACATECAS
<b>Municipio</b>	ZACATECAS
<b>Colonia</b>	TRES CRUCES
<b>Calle</b>	BLVD ADOLFO LOPEZ MATEOS
<b>Número</b>	.
<b>Entre calle</b>	TRES CRUCES
<b>Y Calle</b>	.
<b>C.P.</b>	00000
<b>Referencia</b>	A UN COSTADO DE CARNEMAT
<b>Distritos Federales</b>	
<b>Distritos Locales</b>	DISTRITO III

**Observaciones**

**Tamaño** Ancho: 8 metros, alto: 35 metros



**Tipo Anuncio** PANORÁMICOS



Sistema Integral de Monitoreo de Espectaculares

Reporte de recorrido

Usuario cynthia.arreola Fecha Encuesta: 1/26/2016 10:43:46 AM

Id Encuesta: 84432 - Ticket:38804 - Estatus: Autorizado

<b>Período Electoral</b>	PRECAMPAÑA
<b>Ámbito</b>	Local
<b>Partido Político</b>	PARTIDO DE LA REVOLUCIÓN DEMOCRÁTICA
<b>Otro Partido</b>	
<b>Nombre Candidato</b>	PEDRO DE LEÓN
<b>Descripción del Cargo</b>	GOBERNADOR
<b>Otro Cargo</b>	
<b>Lema / Versión</b>	

<b>Entidad</b>	ZACATECAS
<b>Municipio</b>	OJOCALIENTE
<b>Colonia</b>	.
<b>Calle</b>	TRANCOSO OJOCALIENTE
<b>Número</b>	78
<b>Entre calle</b>	TRANCOSO OJOCALIENTE
<b>Y Calle</b>	.
<b>C.P.</b>	00000
<b>Referencia</b>	ENTRADA A OJOCALIENTE
<b>Distritos Federales</b>	
<b>Distritos Locales</b>	DISTRITO VIII

**Observaciones**

**Tamaño** Ancho: 6 metros, alto: 2 metros

**Tipo Anuncio** MUROS



Sistema Integral de Monitoreo de Espectaculares

Reporte de recorrido

Usuario cynthia.arreola Fecha Encuesta: 1/26/2016 10:50:49 AM

Id Encuesta: 84433 - Ticket:38804 - Estatus:Autorizado

<b>Período Electoral</b>	PRECAMPAÑA
<b>Ámbito</b>	Local
<b>Partido Político</b>	PARTIDO DE LA REVOLUCIÓN DEMOCRÁTICA
<b>Otro Partido</b>	
<b>Nombre Candidato</b>	PEDRO DE LEON
<b>Descripción del Cargo</b>	GOBERNADOR
<b>Otro Cargo</b>	
<b>Lema / Versión</b>	

<b>Entidad</b>	ZACATECAS
<b>Municipio</b>	OJOCALIENTE
<b>Colonia</b>	BETERANOS
<b>Calle</b>	.
<b>Número</b>	.
<b>Entre calle</b>	.
<b>Y Calle</b>	.
<b>C.P.</b>	00000
<b>Referencia</b>	ALADO DE NEGOCIO DE CLUTCH Y FRENOS
<b>Distritos Federales</b>	
<b>Distritos Locales</b>	DISTRITO VIII

**Observaciones**

**Tamaño** Ancho: 8 metros, alto: 2.5 metros

**Tipo Anuncio** MUROS





**Sistema Integral de Monitoreo de Espectaculares**
**Reporte de recorrido**

Usuario azucena.moreno Fecha Encuesta: 1/25/2016 12:37:12 PM

Id Encuesta: 84442 - Ticket:38805 - Estatus: Autorizado

**Período Electoral** PRECAMPAÑA  
**Ámbito** Local

**Entidad** ZACATECAS  
**Municipio** VETAGRANDE  
**Colonia** CENTRO  
**Calle** CARRETERA PANUCO VETAGRANDE  
**Número** SIN NUMERO  
**Entre calle** ARRIBA  
**Y Calle** X  
**C.P.** 98140  
**Referencia** A UN COSTADO DEL KIOSCO  
**Distritos Federales**  
**Distritos Locales** DISTRITO III

**Partido Político** PARTIDO DE LA REVOLUCIÓN DEMOCRÁTICA  
**Otro Partido**  
**Nombre Candidato** PEDRO DE LEON  
**Descripción del Cargo** GOBERNADOR  
**Otro Cargo**  
**Lema / Versión** SIN LEMA

**Observaciones** SE UBICA EN UN MURO DE UNA CASA

**Tamaño** Ancho: 3 metros, alto: 2 metros

**Tipo Anuncio** MUROS

Sistema Integral de Monitoreo de Espectaculares

Reporte de recorrido

Usuario azucena.moreno Fecha Encuesta: 1/25/2016 12:52:35 PM

Id Encuesta: 84444 - Ticket:38805 - Estatus: Autorizado

<b>Período Electoral</b>	PRECAMPAÑA
<b>Ámbito</b>	Local
<b>Partido Político</b>	PARTIDO DE LA REVOLUCIÓN DEMOCRÁTICA
<b>Otro Partido</b>	
<b>Nombre Candidato</b>	PEDRO DE LEON
<b>Descripción del Cargo</b>	GOBERNADOR
<b>Otro Cargo</b>	
<b>Lema / Versión</b>	SIN LEMA

<b>Entidad</b>	ZACATECAS
<b>Municipio</b>	VETAGRANDE
<b>Colonia</b>	CENTRO
<b>Calle</b>	ARRIBA
<b>Número</b>	SIN NUMERO
<b>Entre calle</b>	ABAJO
<b>Y Calle</b>	CARRETA PANUCO VETAGRANDE
<b>C.P.</b>	98140
<b>Referencia</b>	FRENTE ABUNA CASA AZUL CON BARANDAL Y BALCON
<b>Distritos Federales</b>	
<b>Distritos Locales</b>	DISTRITO III

**Observaciones** JUNTO A UN MURO PINTADO DE PT

**Tamaño** Ancho: 4 metros, alto: 2 metros

**Tipo Anuncio** MUROS



Sistema Integral de Monitoreo de Espectaculares

Reporte de recorrido

Usuario azucena.moreno Fecha Encuesta: 1/25/2016 1:07:06 PM

Id Encuesta: 84445 - Ticket:38805 - Estatus: Autorizado

<b>Período Electoral</b>	PRECAMPAÑA
<b>Ámbito</b>	Local
<b>Partido Político</b>	PARTIDO DE LA REVOLUCIÓN DEMOCRÁTICA
<b>Otro Partido</b>	
<b>Nombre Candidato</b>	PEDRO DE LEON
<b>Descripción del Cargo</b>	GOBERNADOR
<b>Otro Cargo</b>	
<b>Lema / Versión</b>	SIN LEMA

<b>Entidad</b>	ZACATECAS
<b>Municipio</b>	VETAGRANDE
<b>Colonia</b>	CENTRO
<b>Calle</b>	CARRETERA VETAGRANDE PANUCO
<b>Número</b>	SIN NUMERO
<b>Entre calle</b>	DEL CARPINTERO
<b>Y Calle</b>	DIAMANTE
<b>C.P.</b>	98140
<b>Referencia</b>	ESTA UBICADA FRENTE A UN TERRENO VALDIO
<b>Distritos Federales</b>	
<b>Distritos Locales</b>	DISTRITO III

**Observaciones** ESTA UBICADA EN UNA CASA DE LADRILLO

**Tamaño** Ancho: 4 metros, alto: 2 metros



**Tipo Anuncio** MUROS



Sistema Integral de Monitoreo de Espectaculares

Reporte de recorrido

Usuario azucena.moreno Fecha Encuesta: 1/25/2016 1:25:26 PM

Id Encuesta: 84446 - Ticket:38805 - Estatus: Autorizado

<b>Período Electoral</b>	PRECAMPAÑA
<b>Ámbito</b>	Local
<b>Partido Político</b>	PARTIDO DE LA REVOLUCIÓN DEMOCRÁTICA
<b>Otro Partido</b>	
<b>Nombre Candidato</b>	PEDRO DE LEON
<b>Descripción del Cargo</b>	GOBERNADOR
<b>Otro Cargo</b>	
<b>Lema / Versión</b>	SIN LEMA

<b>Entidad</b>	ZACATECAS
<b>Municipio</b>	VETAGRANDE
<b>Colonia</b>	CENTRO
<b>Calle</b>	CARRETERA VETAGRANDE PANUCO
<b>Número</b>	SIN NUMERO
<b>Entre calle</b>	ESMERALDA
<b>Y Calle</b>	X
<b>C.P.</b>	98140
<b>Referencia</b>	A UN COSTADO DEL CENTRO DE SALUD
<b>Distritos Federales</b>	
<b>Distritos Locales</b>	DISTRITO III

**Observaciones**

**Tamaño** Ancho: 4 metros, alto: 2 metros

**Tipo Anuncio** MUROS



Sistema Integral de Monitoreo de Espectaculares

Reporte de recorrido

Usuario azucena.moreno Fecha Encuesta: 1/25/2016 1:31:29 PM

Id Encuesta: 84447 - Ticket:38805 - Estatus: Autorizado

<b>Período Electoral</b>	PRECAMPAÑA
<b>Ámbito</b>	Local
<b>Partido Político</b>	PARTIDO DE LA REVOLUCIÓN DEMOCRÁTICA
<b>Otro Partido</b>	
<b>Nombre Candidato</b>	PEDRO DE LEON
<b>Descripción del Cargo</b>	GOBERNADOR
<b>Otro Cargo</b>	
<b>Lema / Versión</b>	SIN LEMA

<b>Entidad</b>	ZACATECAS
<b>Municipio</b>	VETAGRANDE
<b>Colonia</b>	CENTRO
<b>Calle</b>	CARRETERA VETAGRANDE
<b>Número</b>	SIN NUMERO
<b>Entre calle</b>	X
<b>Y Calle</b>	X
<b>C.P.</b>	98140
<b>Referencia</b>	A UN COSTADO DE UN TIRO
<b>Distritos Federales</b>	
<b>Distritos Locales</b>	DISTRITO III

**Observaciones** SE UBICA SOBRE LA CARRETERA VETAGRANDE PANUCO

**Tamaño** Ancho: 5 metros, alto: 2 metros

**Tipo Anuncio** MUROS

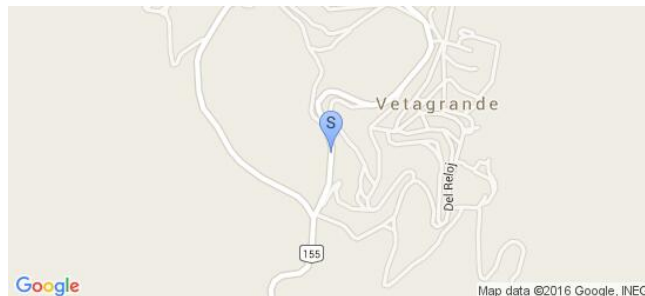

**Sistema Integral de Monitoreo de Espectaculares**
**Reporte de recorrido**

Usuario azucena.moreno Fecha Encuesta: 1/25/2016 1:36:21 PM

Id Encuesta: 84448 - Ticket:38805 - Estatus:Autorizado

**Período Electoral** PRECAMPAÑA  
**Ámbito** Local

**Partido Político** PARTIDO DE LA REVOLUCIÓN DEMOCRÁTICA  
**Otro Partido**  
**Nombre Candidato** PEDRO DE LEON  
**Descripción del Cargo** GOBERNADOR  
**Otro Cargo**  
**Lema / Versión** SIN LEMA

**Entidad** ZACATECAS  
**Municipio** VETAGRANDE  
**Colonia** CENTRO  
**Calle** CARRETERA VETAGRANDE PANUCO  
**Número** SIN NUMERO  
**Entre calle** X  
**Y Calle** X  
**C.P.** 98140  
**Referencia** FRENTE A UN TIRO  
**Distritos Federales**  
**Distritos Locales** DISTRITO III

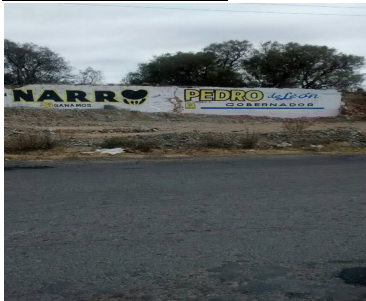
**Observaciones**
**Tamaño** Ancho: 5 metros, alto: 2 metros

**Tipo Anuncio** MUROS

Sistema Integral de Monitoreo de Espectaculares

Reporte de recorrido

Usuario cynthia.arreola Fecha Encuesta: 1/26/2016 11:57:26 AM

Id Encuesta: 84456 - Ticket:38808 - Estatus:Autorizado

<b>Período Electoral</b>	PRECAMPAÑA
<b>Ámbito</b>	Local
<b>Partido Político</b>	PARTIDO DE LA REVOLUCIÓN DEMOCRÁTICA
<b>Otro Partido</b>	
<b>Nombre Candidato</b>	JUAN MANUEL TISCAREÑO
<b>Descripción del Cargo</b>	PRESIDENTE MUNICIPAL
<b>Otro Cargo</b>	
<b>Lema / Versión</b>	SERVIR A LUIS MOYA

<b>Entidad</b>	ZACATECAS
<b>Municipio</b>	OJOCALIENTE
<b>Colonia</b>	.
<b>Calle</b>	CARRETERA LUIS MOYA OJOCALIENTE
<b>Número</b>	.
<b>Entre calle</b>	.
<b>Y Calle</b>	.
<b>C.P.</b>	00000
<b>Referencia</b>	YONKE PEREA
<b>Distritos Federales</b>	
<b>Distritos Locales</b>	DISTRITO VIII

**Observaciones**

**Tamaño** Ancho: 2 metros, alto: 4 metros

**Tipo Anuncio** MUROS

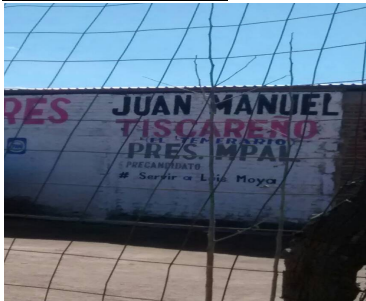

Sistema Integral de Monitoreo de Espectaculares

Reporte de recorrido

Usuario cynthia.arreola Fecha Encuesta: 1/26/2016 12:16:15 PM

Id Encuesta: 84460 - Ticket:38808 - Estatus:Autorizado

<b>Período Electoral</b>	PRECAMPAÑA
<b>Ámbito</b>	Local
<b>Partido Político</b>	PARTIDO DE LA REVOLUCIÓN DEMOCRÁTICA
<b>Otro Partido</b>	
<b>Nombre Candidato</b>	JUAN MANUEL TISCAREÑO
<b>Descripción del Cargo</b>	PRESIDENTE MUNICIPAL
<b>Otro Cargo</b>	
<b>Lema / Versión</b>	SERVIR A LUIS MOYA

<b>Entidad</b>	ZACATECAS
<b>Municipio</b>	OJOCALIENTE
<b>Colonia</b>	TISCAREÑO
<b>Calle</b>	CARRETERA OJOCALIENTE A LUIS MOYA
<b>Número</b>	X
<b>Entre calle</b>	5 DE MAYO
<b>Y Calle</b>	X
<b>C.P.</b>	98000
<b>Referencia</b>	AUN COSTADO DE LONCHERIA AZUL
<b>Distritos Federales</b>	
<b>Distritos Locales</b>	DISTRITO VIII

**Observaciones**

**Tamaño** Ancho: 4 metros, alto: 2 metros

**Tipo Anuncio** MUROS

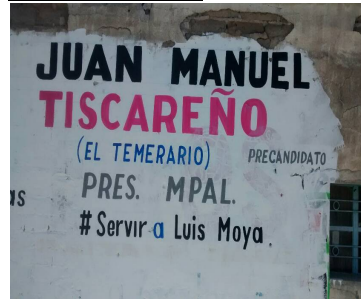



Sistema Integral de Monitoreo de Espectaculares

Reporte de recorrido

Usuario azucena.moreno Fecha Encuesta: 1/26/2016 11:45:34 AM

Id Encuesta: 84471 - Ticket:38810 - Estatus: Autorizado

<b>Período Electoral</b>	PRECAMPAÑA
<b>Ámbito</b>	Local
<b>Partido Político</b>	PARTIDO DE LA REVOLUCIÓN DEMOCRÁTICA
<b>Otro Partido</b>	
<b>Nombre Candidato</b>	TORRES 16
<b>Descripción del Cargo</b>	GOBERNADOR
<b>Otro Cargo</b>	
<b>Lema / Versión</b>	TORRES 16 CLARO SI

<b>Entidad</b>	ZACATECAS
<b>Municipio</b>	TLALTENANGO DE SÁNCHEZ ROMÁN
<b>Colonia</b>	CENTRO
<b>Calle</b>	AV TECNOLOGICO
<b>Número</b>	SIN NÚMERO
<b>Entre calle</b>	SAUCES
<b>Y Calle</b>	X
<b>C.P.</b>	99700
<b>Referencia</b>	FRENTE A UNA ZONA MILITAR
<b>Distritos Federales</b>	
<b>Distritos Locales</b>	DISTRITO XIV

**Observaciones** AÚN COSTADO DE UNA CASA AZUL

**Tamaño** Ancho: 4 metros, alto: 2 metros

**Tipo Anuncio** MUROS



Sistema Integral de Monitoreo de Espectaculares

Reporte de recorrido

Usuario azucena.moreno Fecha Encuesta: 1/26/2016 12:32:25 PM

Id Encuesta: 84472 - Ticket:38810 - Estatus:Autorizado

<b>Período Electoral</b>	PRECAMPAÑA
<b>Ámbito</b>	Local
<b>Partido Político</b>	PARTIDO DE LA REVOLUCIÓN DEMOCRÁTICA
<b>Otro Partido</b>	
<b>Nombre Candidato</b>	TORRES 16
<b>Descripción del Cargo</b>	GOBERNADOR
<b>Otro Cargo</b>	
<b>Lema / Versión</b>	CLARO QUE SI

<b>Entidad</b>	ZACATECAS
<b>Municipio</b>	TLALTENANGO DE SÁNCHEZ ROMÁN
<b>Colonia</b>	CENTRO
<b>Calle</b>	ALVARO OBREGON
<b>Número</b>	307
<b>Entre calle</b>	PROGRESO
<b>Y Calle</b>	GENERAL ANAYA
<b>C.P.</b>	99700
<b>Referencia</b>	CONTRA ESQUINA DE UNA FUNERARIA
<b>Distritos Federales</b>	
<b>Distritos Locales</b>	DISTRITO XIV

**Observaciones** A 50 METROS DE BODEGA AURRERA

**Tamaño** Ancho: 4 metros, alto: 2 metros

**Tipo Anuncio** MUROS



**Sistema Integral de Monitoreo de Espectaculares**
**Reporte de recorrido**

Usuario azucena.moreno Fecha Encuesta: 1/26/2016 12:39:58 PM

Id Encuesta: 84473 - Ticket:38810 - Estatus:Autorizado

**Período Electoral** PRECAMPAÑA  
**Ámbito** Local

**Partido Político** PARTIDO DE LA REVOLUCIÓN DEMOCRÁTICA  
**Otro Partido**  
**Nombre Candidato** TORRES 16  
**Descripción del Cargo** GOBERNADOR  
**Otro Cargo**  
**Lema / Versión** CLARO QUE SI

**Entidad** ZACATECAS  
**Municipio** TLALTENANGO DE SÁNCHEZ ROMÁN  
**Colonia** CENTRO  
**Calle** ALVARO OBREGON  
**Número** 307  
**Entre calle** GENERAL ANAYA  
**Y Calle** PROGRESO  
**C.P.** 99700  
**Referencia** EN CONTRA ESQUINA DE UNA FUNERARIA  
**Distritos Federales**  
**Distritos Locales** DISTRITO XIV

**Observaciones** A 50 METROS DE BODEGA AURRERA

**Tamaño** Ancho: 4 metros, alto: 2 metros

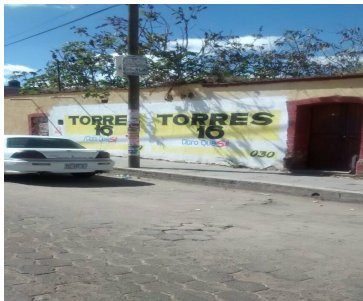
**Tipo Anuncio** MUROS

**Sistema Integral de Monitoreo de Espectaculares**
**Reporte de recorrido**

Usuario azucena.moreno Fecha Encuesta: 1/26/2016 12:46:03 PM

Id Encuesta: 84474 - Ticket:38810 - Estatus: Autorizado

<b>Período Electoral</b>	PRECAMPAÑA
<b>Ámbito</b>	Local
<b>Partido Político</b>	PARTIDO DE LA REVOLUCIÓN DEMOCRÁTICA
<b>Otro Partido</b>	
<b>Nombre Candidato</b>	TORRES 16
<b>Descripción del Cargo</b>	GOBERNADOR
<b>Otro Cargo</b>	
<b>Lema / Versión</b>	CLARO QUE SI

<b>Entidad</b>	ZACATECAS
<b>Municipio</b>	TLALTENANGO DE SÁNCHEZ ROMÁN
<b>Colonia</b>	CENTRO
<b>Calle</b>	ALVARO OBREGON
<b>Número</b>	SIN NUMERO
<b>Entre calle</b>	GENERAL ANAYA
<b>Y Calle</b>	PROGRESO
<b>C.P.</b>	99700
<b>Referencia</b>	A LADO DE UNA BODEGA DE PISOS
<b>Distritos Federales</b>	
<b>Distritos Locales</b>	DISTRITO XIV

**Observaciones** A 40 METROS DE BODEGA AURRERA

**Tamaño** Ancho: 4 metros, alto: 2 metros

**Tipo Anuncio** MUROS

Sistema Integral de Monitoreo de Espectaculares

Reporte de recorrido

Usuario azucena.moreno Fecha Encuesta: 1/26/2016 12:50:31 PM

Id Encuesta: 84475 - Ticket:38810 - Estatus: Autorizado

<b>Período Electoral</b>	PRECAMPAÑA
<b>Ámbito</b>	Local
<b>Partido Político</b>	PARTIDO DE LA REVOLUCIÓN DEMOCRÁTICA
<b>Otro Partido</b>	
<b>Nombre Candidato</b>	TORRES 16
<b>Descripción del Cargo</b>	GOBERNADOR
<b>Otro Cargo</b>	
<b>Lema / Versión</b>	CLARO QUE SI

<b>Entidad</b>	ZACATECAS
<b>Municipio</b>	TLALTENANGO DE SÁNCHEZ ROMÁN
<b>Colonia</b>	CENTRO
<b>Calle</b>	ALVARO OBREGON
<b>Número</b>	SIN NUMERO
<b>Entre calle</b>	PROGRESO
<b>Y Calle</b>	GENERAL ANAYA
<b>C.P.</b>	99700
<b>Referencia</b>	A 40 METROS DE BODEGA AURRERA
<b>Distritos Federales</b>	
<b>Distritos Locales</b>	DISTRITO XIV

**Observaciones** A 40 METROS DE BODEGA AURRERA

**Tamaño** Ancho: 4 metros, alto: 2 metros

**Tipo Anuncio** MUROS



## Sistema Integral de Monitoreo de Espectaculares

## Reporte de recorrido

Usuario azucena.moreno Fecha Encuesta: 1/26/2016 12:55:24 PM

Id Encuesta: 84476 - Ticket:38810 - Estatus: Autorizado

**Período Electoral** PRECAMPAÑA  
**Ámbito** Local

**Partido Político** PARTIDO DE LA REVOLUCIÓN DEMOCRÁTICA  
**Otro Partido**  
**Nombre Candidato** TORRES 16  
**Descripción del Cargo** GOBERNADOR  
**Otro Cargo**  
**Lema / Versión** CLARO QUE SI

**Entidad** ZACATECAS  
**Municipio** TLALTENANGO DE SÁNCHEZ ROMÁN  
**Colonia** CENTRO  
**Calle** ALVARO OBREGON  
**Número** SIN NUMERO  
**Entre calle** PROGRESO  
**Y Calle** GENERAL ANAYA  
**C.P.** 99700  
**Referencia** A 40 METROS DE BODEGA AURRERA  
**Distritos Federales**  
**Distritos Locales** DISTRITO XIV

**Observaciones** A 40 METROS DE BODEGA AURRERA

**Tamaño** Ancho: 4 metros, alto: 2 metros

**Tipo Anuncio** MUROS



**Sistema Integral de Monitoreo de Espectaculares**
**Reporte de recorrido**

Usuario azucena.moreno Fecha Encuesta: 1/26/2016 1:08:39 PM

Id Encuesta: 84477 - Ticket:38810 - Estatus: Autorizado

**Período Electoral** PRECampaña  
**Ámbito** Local

**Partido Político** PARTIDO DE LA REVOLUCIÓN DEMOCRÁTICA  
**Otro Partido**  
**Nombre Candidato** TORRES 16  
**Descripción del Cargo** GOBERNADOR  
**Otro Cargo**  
**Lema / Versión** CLARO QUE SI

**Entidad** ZACATECAS  
**Municipio** TLALTENANGO DE SÁNCHEZ ROMÁN  
**Colonia** CENTRO  
**Calle** EMILIO CARRANZA  
**Número** 35A  
**Entre calle** FRANCISCO JAVIER MINA  
**Y Calle** PROGRESO  
**C.P.** 99700  
**Referencia** A UN COSTADO DE NEGOCIO MATERIALES VERACRUZ  
**Distritos Federales**  
**Distritos Locales** DISTRITO XIV

**Observaciones** A 50 METROS DEL HOTEL COBO'S

**Tamaño** Ancho: 3 metros, alto: 1 metros

**Tipo Anuncio** MUROS

**Sistema Integral de Monitoreo de Espectaculares**
**Reporte de recorrido**

Usuario azucena.moreno Fecha Encuesta: 1/26/2016 1:13:42 PM

Id Encuesta: 84478 - Ticket:38810 - Estatus:Autorizado

**Período Electoral** PRECAMPAÑA  
**Ámbito** Local

**Partido Político** PARTIDO DE LA REVOLUCIÓN DEMOCRÁTICA  
**Otro Partido**  
**Nombre Candidato** TORRES 16  
**Descripción del Cargo** GOBERNADOR  
**Otro Cargo**  
**Lema / Versión** CLARO QUE SI

**Entidad** ZACATECAS  
**Municipio** TLALTENANGO DE SÁNCHEZ ROMÁN  
**Colonia** CENTRO  
**Calle** EMILIO CARRANZA  
**Número** 35 A  
**Entre calle** PROGRESO  
**Y Calle** FRANCISCO JAVIER MINA  
**C.P.** 99700  
**Referencia** A UN COSTADO DE MATERIALES VERACRUZ  
**Distritos Federales**  
**Distritos Locales** DISTRITO II

**Observaciones** A 50 METROS DEL HOTEL COBO'S

**Tamaño** Ancho: 3 metros, alto: 1 metros

**Tipo Anuncio** MUROS



Sistema Integral de Monitoreo de Espectaculares

Reporte de recorrido

Usuario azucena.moreno Fecha Encuesta: 1/26/2016 1:21:00 PM

Id Encuesta: 84479 - Ticket:38810 - Estatus:Autorizado

<b>Período Electoral</b>	PRECAMPAÑA
<b>Ámbito</b>	Local
<b>Partido Político</b>	PARTIDO DE LA REVOLUCIÓN DEMOCRÁTICA
<b>Otro Partido</b>	
<b>Nombre Candidato</b>	TORRES 16
<b>Descripción del Cargo</b>	GOBERNADOR
<b>Otro Cargo</b>	
<b>Lema / Versión</b>	CLARO QUE SI

<b>Entidad</b>	ZACATECAS
<b>Municipio</b>	TLALTENANGO DE SÁNCHEZ ROMÁN
<b>Colonia</b>	CENTRO
<b>Calle</b>	ALLENDE
<b>Número</b>	SIN NUMERO
<b>Entre calle</b>	GONZALEZ ORTEGA
<b>Y Calle</b>	EMILIO CARRANZA
<b>C.P.</b>	99700
<b>Referencia</b>	A UN COSTADO DE UN ARROYO
<b>Distritos Federales</b>	
<b>Distritos Locales</b>	DISTRITO XIV

**Observaciones** A UN COSTADO DE LA PLAZA DE TOROS

**Tamaño** Ancho: 4 metros, alto: 2 metros

**Tipo Anuncio** MUROS



Sistema Integral de Monitoreo de Espectaculares

Reporte de recorrido

Usuario azucena.moreno Fecha Encuesta: 1/26/2016 1:32:25 PM

Id Encuesta: 84480 - Ticket:38810 - Estatus:Autorizado

<b>Período Electoral</b>	PRECAMPAÑA
<b>Ámbito</b>	Local
<b>Partido Político</b>	PARTIDO DE LA REVOLUCIÓN DEMOCRÁTICA
<b>Otro Partido</b>	
<b>Nombre Candidato</b>	TORRES 16
<b>Descripción del Cargo</b>	GOBERNADOR
<b>Otro Cargo</b>	
<b>Lema / Versión</b>	CLARO QUE SI

<b>Entidad</b>	ZACATECAS
<b>Municipio</b>	TLALTENANGO DE SÁNCHEZ ROMÁN
<b>Colonia</b>	CENTRO
<b>Calle</b>	ALDAMA
<b>Número</b>	47
<b>Entre calle</b>	FRANCISCO JAVIER MINA
<b>Y Calle</b>	PROGRESO
<b>C.P.</b>	99700
<b>Referencia</b>	A UN LADO DE UN PORTON NEGRO
<b>Distritos Federales</b>	
<b>Distritos Locales</b>	DISTRITO XIV

**Observaciones** A 10 METROS DE ABARROTOS DON LUIS

**Tamaño** Ancho: 3 metros, alto: 1 metros

**Tipo Anuncio** MUROS



Sistema Integral de Monitoreo de Espectaculares

Reporte de recorrido

Usuario cynthia.arreola Fecha Encuesta: 1/26/2016 12:31:49 PM

Id Encuesta: 84483 - Ticket:38811 - Estatus: Autorizado

**Período Electoral** PRECAMPAÑA  
**Ámbito** Local

**Partido Político** PARTIDO DE LA REVOLUCIÓN DEMOCRÁTICA  
**Otro Partido**  
**Nombre Candidato** JOSE NARRO  
**Descripción del Cargo** GOBERNADOR  
**Otro Cargo**  
**Lema / Versión** SI GANAMOS

**Entidad** ZACATECAS  
**Municipio** OJOCALIENTE  
**Colonia** LUIS MOYA  
**Calle** DEL FRIJOL  
**Número** X  
**Entre calle** X  
**Y Calle** X  
**C.P.** 98000  
**Referencia** FRENTE A CENTRO DE SALUD  
**Distritos Federales**  
**Distritos Locales** DISTRITO VIII

**Observaciones**

**Tamaño** Ancho: 12 metros, alto: 2 metros

**Tipo Anuncio** MUROS



Sistema Integral de Monitoreo de Espectaculares

Reporte de recorrido

Usuario cynthia.arreola Fecha Encuesta: 1/26/2016 1:03:06 PM

Id Encuesta: 84485 - Ticket:38811 - Estatus: Autorizado

<b>Período Electoral</b>	PRECAMPAÑA
<b>Ámbito</b>	Local
<b>Partido Político</b>	PARTIDO DE LA REVOLUCIÓN DEMOCRÁTICA
<b>Otro Partido</b>	
<b>Nombre Candidato</b>	NARRO
<b>Descripción del Cargo</b>	GOBERNADOR
<b>Otro Cargo</b>	
<b>Lema / Versión</b>	SI GANAMOS

<b>Entidad</b>	ZACATECAS
<b>Municipio</b>	LORETO
<b>Colonia</b>	.
<b>Calle</b>	.
<b>Número</b>	.
<b>Entre calle</b>	SOLIDARIDAD
<b>Y Calle</b>	.
<b>C.P.</b>	00000
<b>Referencia</b>	TERRENO BALDIO
<b>Distritos Federales</b>	
<b>Distritos Locales</b>	DISTRITO IX

**Observaciones**

**Tamaño** Ancho: 12 metros, alto: 2 metros

**Tipo Anuncio** MUROS

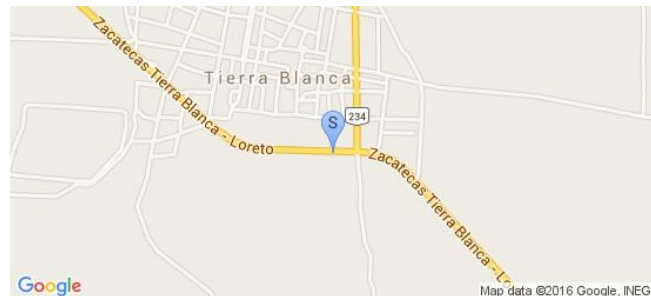

Sistema Integral de Monitoreo de Espectaculares

Reporte de recorrido

Usuario cynthia.arreola Fecha Encuesta: 1/26/2016 1:30:51 PM

Id Encuesta: 84487 - Ticket:38811 - Estatus: Autorizado

<b>Período Electoral</b>	PRECAMPAÑA
<b>Ámbito</b>	Local
<b>Partido Político</b>	PARTIDO DE LA REVOLUCIÓN DEMOCRÁTICA
<b>Otro Partido</b>	
<b>Nombre Candidato</b>	JOSE NARRO
<b>Descripción del Cargo</b>	GOBERNADOR
<b>Otro Cargo</b>	
<b>Lema / Versión</b>	CON TIGO SI GANAMOS

<b>Entidad</b>	ZACATECAS
<b>Municipio</b>	LORETO
<b>Colonia</b>	LOS PUENTES
<b>Calle</b>	5 DE MAYO
<b>Número</b>	X
<b>Entre calle</b>	X
<b>Y Calle</b>	X
<b>C.P.</b>	98000
<b>Referencia</b>	EN EL PARQUE DE BEISBOL
<b>Distritos Federales</b>	
<b>Distritos Locales</b>	DISTRITO IX

**Observaciones**

**Tamaño** Ancho: 12 metros, alto: 2 metros

**Tipo Anuncio** MUROS



Sistema Integral de Monitoreo de Espectaculares

Reporte de recorrido

Usuario cynthia.arreola Fecha Encuesta: 1/26/2016 1:33:54 PM

Id Encuesta: 84488 - Ticket:38811 - Estatus: Autorizado

<b>Período Electoral</b>	PRECAMPAÑA
<b>Ámbito</b>	Local
<b>Partido Político</b>	PARTIDO DE LA REVOLUCIÓN DEMOCRÁTICA
<b>Otro Partido</b>	
<b>Nombre Candidato</b>	JOSE NARRO
<b>Descripción del Cargo</b>	GOBERNADOR
<b>Otro Cargo</b>	
<b>Lema / Versión</b>	CON TIGO SI GANAMOS

<b>Entidad</b>	ZACATECAS
<b>Municipio</b>	LORETO
<b>Colonia</b>	LOS PUENTES
<b>Calle</b>	5 DE MAYO
<b>Número</b>	X
<b>Entre calle</b>	X
<b>Y Calle</b>	X
<b>C.P.</b>	98000
<b>Referencia</b>	EN EL PARQUE DE BEISBOL
<b>Distritos Federales</b>	
<b>Distritos Locales</b>	DISTRITO IX

**Observaciones**

**Tamaño** Ancho: 5 metros, alto: 2 metros

**Tipo Anuncio** MUROS

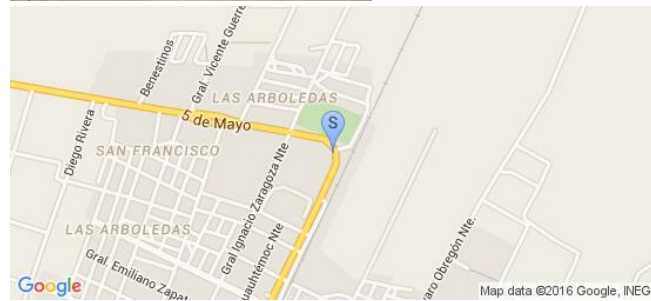

Sistema Integral de Monitoreo de Espectaculares

Reporte de recorrido

Usuario cynthia.arreola Fecha Encuesta: 1/26/2016 2:06:28 PM

Id Encuesta: 84490 - Ticket:38811 - Estatus: Autorizado

<b>Período Electoral</b>	PRECAMPAÑA
<b>Ámbito</b>	Local
<b>Partido Político</b>	PARTIDO DE LA REVOLUCIÓN DEMOCRÁTICA
<b>Otro Partido</b>	
<b>Nombre Candidato</b>	PEDRO DE LEON
<b>Descripción del Cargo</b>	GOBERNADOR
<b>Otro Cargo</b>	
<b>Lema / Versión</b>	

<b>Entidad</b>	ZACATECAS
<b>Municipio</b>	LORETO
<b>Colonia</b>	SANTA CRUZ
<b>Calle</b>	MANUEL AVILA CAMACHO
<b>Número</b>	.
<b>Entre calle</b>	TORRES QUINTERO
<b>Y Calle</b>	MANUEL AVILA CAMACHO
<b>C.P.</b>	00000
<b>Referencia</b>	.
<b>Distritos Federales</b>	
<b>Distritos Locales</b>	DISTRITO IX

**Observaciones**

**Tamaño** Ancho: 6 metros, alto: 2 metros

**Tipo Anuncio** MUROS



Sistema Integral de Monitoreo de Espectaculares

Reporte de recorrido

Usuario azucena.moreno Fecha Encuesta: 1/26/2016 2:37:37 PM

Id Encuesta: 84494 - Ticket:38812 - Estatus: Autorizado

<b>Período Electoral</b>	PRECAMPAÑA
<b>Ámbito</b>	Local
<b>Partido Político</b>	PARTIDO DE LA REVOLUCIÓN DEMOCRÁTICA
<b>Otro Partido</b>	
<b>Nombre Candidato</b>	TORRES 16
<b>Descripción del Cargo</b>	GOBERNADOR
<b>Otro Cargo</b>	
<b>Lema / Versión</b>	CLARO QUE SI

<b>Entidad</b>	ZACATECAS
<b>Municipio</b>	TLALTENANGO DE SÁNCHEZ ROMÁN
<b>Colonia</b>	CENTRO
<b>Calle</b>	MARIANO MATAMOROS
<b>Número</b>	SIN NUMERO
<b>Entre calle</b>	ADOLFO LOPEZ MATEOS
<b>Y Calle</b>	JOSE MA PINO SUAREZ
<b>C.P.</b>	99700
<b>Referencia</b>	FRENTE A LA PANADERIA EL GATO
<b>Distritos Federales</b>	
<b>Distritos Locales</b>	DISTRITO XIV

**Observaciones** A 50 METROS DEL MODELORAMA

**Tamaño** Ancho: 2.5 metros, alto: 2 metros

**Tipo Anuncio** MUROS

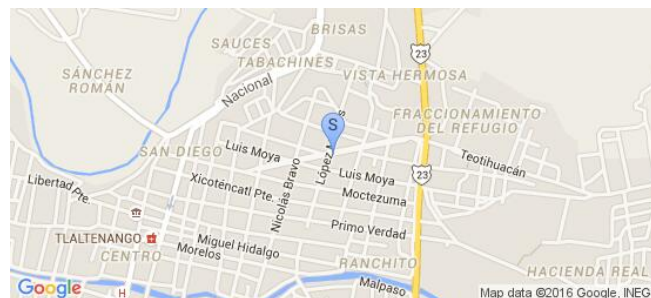



**Sistema Integral de Monitoreo de Espectaculares**
**Reporte de recorrido**

Usuario azucena.moreno Fecha Encuesta: 1/26/2016 2:48:45 PM

Id Encuesta: 84496 - Ticket:38812 - Estatus: Autorizado

<b>Período Electoral</b>	PRECAMPAÑA
<b>Ámbito</b>	Local
<b>Partido Político</b>	PARTIDO DE LA REVOLUCIÓN DEMOCRÁTICA
<b>Otro Partido</b>	
<b>Nombre Candidato</b>	TORRES 16
<b>Descripción del Cargo</b>	GOBERNADOR
<b>Otro Cargo</b>	
<b>Lema / Versión</b>	CLARO QUE SI

<b>Entidad</b>	ZACATECAS
<b>Municipio</b>	TLALTENANGO DE SÁNCHEZ ROMÁN
<b>Colonia</b>	CENTRO
<b>Calle</b>	MARIANO MATAMOROS
<b>Número</b>	SIN NUMERO
<b>Entre calle</b>	MANUEL ÁVILA CAMACHO
<b>Y Calle</b>	EMILIANO ZAPATA
<b>C.P.</b>	99700
<b>Referencia</b>	FRENTE A UN NEGOCIO DE ABARROTES
<b>Distritos Federales</b>	
<b>Distritos Locales</b>	DISTRITO XIV

<b>Observaciones</b>	A UN COSTADO SE ENCUENTRAN CUATRO MUROS CON EL MISMO LEMA
----------------------	---

<b>Tamaño</b>	Ancho: 4 metros, alto: 1.5 metros
---------------	-----------------------------------

<b>Tipo Anuncio</b>	MUROS
---------------------	-------



Sistema Integral de Monitoreo de Espectaculares

Reporte de recorrido

Usuario azucena.moreno Fecha Encuesta: 1/26/2016 2:55:40 PM

Id Encuesta: 84497 - Ticket:38812 - Estatus:Autorizado

<b>Período Electoral</b>	PRECAMPAÑA
<b>Ámbito</b>	Local
<b>Partido Político</b>	PARTIDO DE LA REVOLUCIÓN DEMOCRÁTICA
<b>Otro Partido</b>	
<b>Nombre Candidato</b>	TORRES 16
<b>Descripción del Cargo</b>	GOBERNADOR
<b>Otro Cargo</b>	
<b>Lema / Versión</b>	CLARO QUE SI

<b>Entidad</b>	ZACATECAS
<b>Municipio</b>	TLALTENANGO DE SÁNCHEZ ROMÁN
<b>Colonia</b>	CENTRO
<b>Calle</b>	MARIANO MATAMOROS
<b>Número</b>	SIN NÚMERO
<b>Entre calle</b>	MANUEL ÁVILA CAMACHO
<b>Y Calle</b>	EMILIANO ZAPATA
<b>C.P.</b>	99700
<b>Referencia</b>	FRENTE A UNA TIENDA DE ABARROTES
<b>Distritos Federales</b>	
<b>Distritos Locales</b>	DISTRITO XIV

**Observaciones** A LOS LADOS ESTA EL ANUNCIO DE TORRES 16

**Tamaño** Ancho: 4 metros, alto: 1.5 metros

**Tipo Anuncio** MUROS

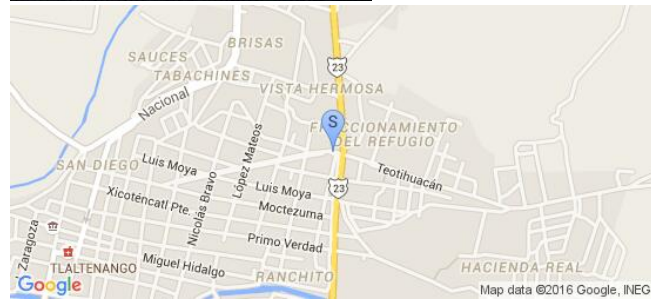

**Sistema Integral de Monitoreo de Espectaculares**
**Reporte de recorrido**

Usuario azucena.moreno Fecha Encuesta: 1/26/2016 3:00:21 PM

Id Encuesta: 84498 - Ticket:38812 - Estatus:Autorizado

<b>Período Electoral</b>	PRECAMPAÑA
<b>Ámbito</b>	Local
<b>Partido Político</b>	PARTIDO DE LA REVOLUCIÓN DEMOCRÁTICA
<b>Otro Partido</b>	
<b>Nombre Candidato</b>	TORRES 16
<b>Descripción del Cargo</b>	GOBERNADOR
<b>Otro Cargo</b>	
<b>Lema / Versión</b>	CLARO QUE SI

<b>Entidad</b>	ZACATECAS
<b>Municipio</b>	TLALTENANGO DE SÁNCHEZ ROMÁN
<b>Colonia</b>	CENTRO
<b>Calle</b>	MARIANO MATAMOROS
<b>Número</b>	SIN NÚMERO
<b>Entre calle</b>	MANUEL AVILA CAMACHO
<b>Y Calle</b>	EMILIANO ZAPATA
<b>C.P.</b>	99700
<b>Referencia</b>	EN FRENTE DE UNA TIENDA DE ABARROTES
<b>Distritos Federales</b>	
<b>Distritos Locales</b>	DISTRITO XIV

<b>Observaciones</b>	A AMBOS LADOS ESTA EL ANUNCIO DE TORRES 16
----------------------	--

<b>Tamaño</b>	Ancho: 4 metros, alto: 1.5 metros
---------------	-----------------------------------



<b>Tipo Anuncio</b>	MUROS
---------------------	-------

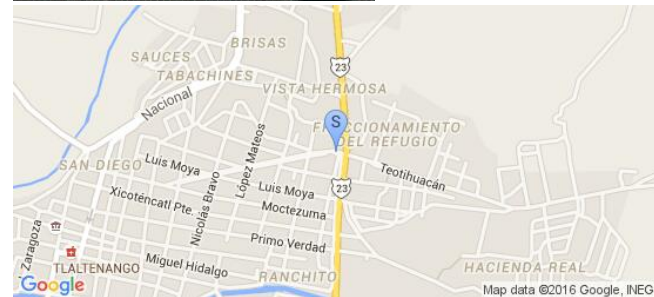

Sistema Integral de Monitoreo de Espectaculares

Reporte de recorrido

Usuario azucena.moreno Fecha Encuesta: 1/26/2016 3:04:15 PM

Id Encuesta: 84499 - Ticket:38812 - Estatus:Autorizado

<b>Período Electoral</b>	PRECAMPAÑA
<b>Ámbito</b>	Local
<b>Partido Político</b>	PARTIDO DE LA REVOLUCIÓN DEMOCRÁTICA
<b>Otro Partido</b>	
<b>Nombre Candidato</b>	TORRES 16
<b>Descripción del Cargo</b>	GOBERNADOR
<b>Otro Cargo</b>	
<b>Lema / Versión</b>	CLARO QUE SI

<b>Entidad</b>	ZACATECAS
<b>Municipio</b>	TLALTENANGO DE SÁNCHEZ ROMÁN
<b>Colonia</b>	CENTRO
<b>Calle</b>	MARIANO MATAMOROS
<b>Número</b>	SIN NÚMERO
<b>Entre calle</b>	MANUEL AVILA CAMACHO
<b>Y Calle</b>	EMILIANO ZAPATA
<b>C.P.</b>	99700
<b>Referencia</b>	EN FRENTE DE UNA TIENDA DE ABARROTES
<b>Distritos Federales</b>	
<b>Distritos Locales</b>	DISTRITO XIV

**Observaciones** A UN COSTADO TIENE EL ANUNCIO DE TORRES 16

**Tamaño** Ancho: 4 metros, alto: 1.5 metros

**Tipo Anuncio** MUROS

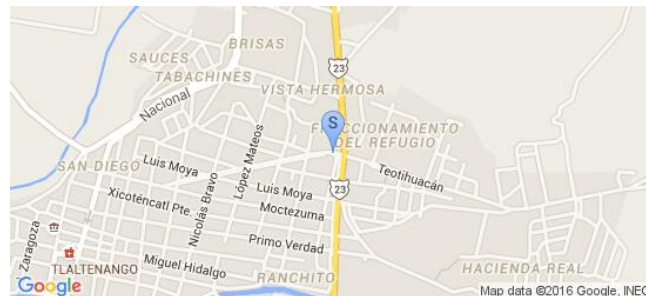

Sistema Integral de Monitoreo de Espectaculares

Reporte de recorrido

Usuario cynthia.arreola Fecha Encuesta: 1/25/2016 3:18:39 PM

Id Encuesta: 84561 - Ticket:38826 - Estatus:Autorizado

<b>Período Electoral</b>	PRECAMPAÑA
<b>Ámbito</b>	Local
<b>Partido Político</b>	PARTIDO DE LA REVOLUCIÓN DEMOCRÁTICA
<b>Otro Partido</b>	
<b>Nombre Candidato</b>	PEDRO DE LEON
<b>Descripción del Cargo</b>	GOBERNADOR
<b>Otro Cargo</b>	
<b>Lema / Versión</b>	UNIDOS PODEMOS TRANSFORMAR

<b>Entidad</b>	ZACATECAS
<b>Municipio</b>	GUADALUPE
<b>Colonia</b>	RINCON COLONIAL
<b>Calle</b>	CALZ. SOLIDARIDAD
<b>Número</b>	.
<b>Entre calle</b>	CALZ. SOLIDARIDAD
<b>Y Calle</b>	.
<b>C.P.</b>	00000
<b>Referencia</b>	A UN COSTADO DE TORREA CORSO NISSAN
<b>Distritos Federales</b>	
<b>Distritos Locales</b>	DISTRITO IV

**Observaciones**

**Tamaño** Ancho: 5 metros, alto: 4 metros



**Tipo Anuncio** MUEBLES URBANOS DE PUBLICIDAD

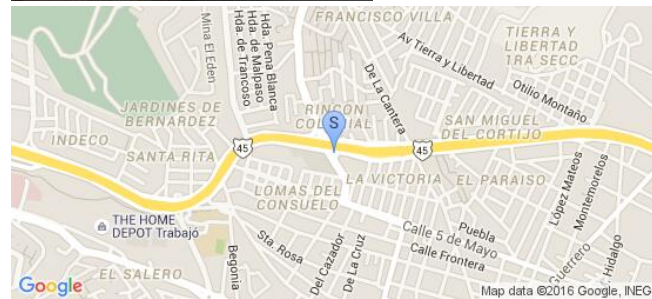

Sistema Integral de Monitoreo de Espectaculares

Reporte de recorrido

Usuario cynthia.arreola Fecha Encuesta: 1/26/2016 2:17:58 PM

Id Encuesta: 84568 - Ticket:38828 - Estatus: Autorizado

<b>Período Electoral</b>	PRECAMPAÑA
<b>Ámbito</b>	Local
<b>Partido Político</b>	PARTIDO DE LA REVOLUCIÓN DEMOCRÁTICA
<b>Otro Partido</b>	
<b>Nombre Candidato</b>	PEDRO DE LEON
<b>Descripción del Cargo</b>	GOBERNADOR
<b>Otro Cargo</b>	
<b>Lema / Versión</b>	

<b>Entidad</b>	ZACATECAS
<b>Municipio</b>	LORETO
<b>Colonia</b>	.
<b>Calle</b>	PROLONGACION 20 DE NOVIEMBRE SALIDA A SAN MARCOS
<b>Número</b>	.
<b>Entre calle</b>	.
<b>Y Calle</b>	.
<b>C.P.</b>	00000
<b>Referencia</b>	TALLER MECÁNICO
<b>Distritos Federales</b>	
<b>Distritos Locales</b>	DISTRITO XI

**Observaciones**

**Tamaño** Ancho: 10 metros, alto: 2 metros



**Tipo Anuncio** MUROS



Sistema Integral de Monitoreo de Espectaculares

Reporte de recorrido

Usuario cynthia.arreola Fecha Encuesta: 1/26/2016 2:22:28 PM

Id Encuesta: 84571 - Ticket:38828 - Estatus: Autorizado

<b>Período Electoral</b>	PRECAMPAÑA
<b>Ámbito</b>	Local
<b>Partido Político</b>	PARTIDO DE LA REVOLUCIÓN DEMOCRÁTICA
<b>Otro Partido</b>	
<b>Nombre Candidato</b>	JOSE NARRO
<b>Descripción del Cargo</b>	GOBERNADOR
<b>Otro Cargo</b>	
<b>Lema / Versión</b>	CON TIGO SI GANAMOS

<b>Entidad</b>	ZACATECAS
<b>Municipio</b>	LORETO
<b>Colonia</b>	X
<b>Calle</b>	PROLONGACIÓN 20 DE NOVIEMBRE SALIDA SAN MARCOS
<b>Número</b>	X
<b>Entre calle</b>	X
<b>Y Calle</b>	X
<b>C.P.</b>	98000
<b>Referencia</b>	TALLER MECANICO
<b>Distritos Federales</b>	
<b>Distritos Locales</b>	DISTRITO IX

**Observaciones**

**Tamaño** Ancho: 5 metros, alto: 2 metros



**Tipo Anuncio** MUROS



Sistema Integral de Monitoreo de Espectaculares

Reporte de recorrido

Usuario azucena.moreno Fecha Encuesta: 1/26/2016 3:24:07 PM

Id Encuesta: 84583 - Ticket:38829 - Estatus:Autorizado

**Período Electoral** PRECAMPAÑA  
**Ámbito** Local

**Partido Político** PARTIDO DE LA REVOLUCIÓN DEMOCRÁTICA  
**Otro Partido**  
**Nombre Candidato** TORRES 16  
**Descripción del Cargo** GOBERNADOR  
**Otro Cargo**  
**Lema / Versión** CLARO QUE SI

**Entidad** ZACATECAS  
**Municipio** TLALTENANGO DE SÁNCHEZ ROMÁN  
**Colonia** CENTRO  
**Calle** AV. DEL CARMEN  
**Número** SIN NÚMERO  
**Entre calle** TEOTIHUACAN  
**Y Calle** SANTA ELENA  
**C.P.** 99700  
**Referencia** A UN UN COSTADO DE LA ESCURLA TECNICA  
**Distritos Federales**  
**Distritos Locales** DISTRITO XIV

**Observaciones**

**Tamaño** Ancho: 4 metros, alto: 2 metros

**Tipo Anuncio** MUROS





Sistema Integral de Monitoreo de Espectaculares

Reporte de recorrido

Usuario azucena.moreno Fecha Encuesta: 1/26/2016 3:31:19 PM

Id Encuesta: 84584 - Ticket:38829 - Estatus:Autorizado

<b>Período Electoral</b>	PRECAMPAÑA
<b>Ámbito</b>	Local
<b>Partido Político</b>	PARTIDO DE LA REVOLUCIÓN DEMOCRÁTICA
<b>Otro Partido</b>	
<b>Nombre Candidato</b>	TORRES 16
<b>Descripción del Cargo</b>	GOBERNADOR
<b>Otro Cargo</b>	
<b>Lema / Versión</b>	CLARO QUE SI

<b>Entidad</b>	ZACATECAS
<b>Municipio</b>	TLALTENANGO DE SÁNCHEZ ROMÁN
<b>Colonia</b>	CENTRO
<b>Calle</b>	AV. DEL CARMEN
<b>Número</b>	SIN NÚMERO
<b>Entre calle</b>	TEOTIHUACAN
<b>Y Calle</b>	SANTA ELENA
<b>C.P.</b>	99700
<b>Referencia</b>	A UN COSTADO DE LA ESCUELA TECNICA
<b>Distritos Federales</b>	
<b>Distritos Locales</b>	DISTRITO XIV

**Observaciones**

**Tamaño** Ancho: 4 metros, alto: 2 metros

**Tipo Anuncio** MUROS



Sistema Integral de Monitoreo de Espectaculares

Reporte de recorrido

Usuario azucena.moreno Fecha Encuesta: 1/28/2016 9:34:02 AM

Id Encuesta: 84654 - Ticket:38853 - Estatus:Autorizado

<b>Período Electoral</b>	PRECAMPAÑA
<b>Ámbito</b>	Local
<b>Partido Político</b>	PARTIDO DE LA REVOLUCIÓN DEMOCRÁTICA
<b>Otro Partido</b>	.
<b>Nombre Candidato</b>	JOSE NARRO
<b>Descripción del Cargo</b>	GOBERNADOR
<b>Otro Cargo</b>	
<b>Lema / Versión</b>	SI PREGUNRAN EN LA ENCUESTA NARRO ES LA RESPUESTA

<b>Entidad</b>	ZACATECAS
<b>Municipio</b>	GUADALUPE
<b>Colonia</b>	SANTA RITA
<b>Calle</b>	VIALIDAD ARROYO DE LA PLATA
<b>Número</b>	.
<b>Entre calle</b>	FERROCARRIL
<b>Y Calle</b>	VIALIDAD ARROYO DE LA PLATA
<b>C.P.</b>	00000
<b>Referencia</b>	FRENTE A SALON VALENTINOS
<b>Distritos Federales</b>	
<b>Distritos Locales</b>	DISTRITO IV

**Observaciones**

**Tamaño** Ancho: 6 metros, alto: 2 metros

**Tipo Anuncio** MUROS



Sistema Integral de Monitoreo de Espectaculares

Reporte de recorrido

Usuario azucena.moreno Fecha Encuesta: 1/28/2016 10:25:59 AM

Id Encuesta: 84655 - Ticket:38853 - Estatus: Autorizado

<b>Período Electoral</b>	PRECAMPAÑA
<b>Ámbito</b>	Local
<b>Partido Político</b>	PARTIDO DE LA REVOLUCIÓN DEMOCRÁTICA
<b>Otro Partido</b>	.
<b>Nombre Candidato</b>	JOSE NARRO
<b>Descripción del Cargo</b>	GOBERNADOR
<b>Otro Cargo</b>	.
<b>Lema / Versión</b>	SI PREGUNTAN EN LA ENCUESTA MAYO ES LA RESPUESTA

<b>Entidad</b>	ZACATECAS
<b>Municipio</b>	GUADALUPE
<b>Colonia</b>	PARQUE INDUSTRIAL
<b>Calle</b>	VIALIDAD ARROYO DE LA PLAYA
<b>Número</b>	87
<b>Entre calle</b>	VIALIDAD ARROYO DE LA PLAYA
<b>Y Calle</b>	DEL TRABAJO
<b>C.P.</b>	98605
<b>Referencia</b>	FRENTE A GUARDERÍA CENTENARIO DE ROTARY
<b>Distritos Federales</b>	
<b>Distritos Locales</b>	DISTRITO IV

**Observaciones**

**Tamaño** Ancho: 8 metros, alto: 2.5 metros

**Tipo Anuncio** MUROS



Sistema Integral de Monitoreo de Espectaculares

Reporte de recorrido

Usuario azucena.moreno Fecha Encuesta: 1/28/2016 10:52:43 AM

Id Encuesta: 84658 - Ticket:38853 - Estatus: Autorizado

<b>Período Electoral</b>	PRECAMPAÑA
<b>Ámbito</b>	Local
<b>Partido Político</b>	PARTIDO DE LA REVOLUCIÓN DEMOCRÁTICA
<b>Otro Partido</b>	
<b>Nombre Candidato</b>	PEDRO DE LEÓN
<b>Descripción del Cargo</b>	GOBERNADOR
<b>Otro Cargo</b>	
<b>Lema / Versión</b>	

<b>Entidad</b>	ZACATECAS
<b>Municipio</b>	GUADALUPE
<b>Colonia</b>	PARQUE INDUSTRIAL
<b>Calle</b>	SARH
<b>Número</b>	.
<b>Entre calle</b>	VIALIDAD ARROYO DE LA PLATA
<b>Y Calle</b>	SARH
<b>C.P.</b>	00000
<b>Referencia</b>	FRENTE AL HOSPITAL DE LA MUJER
<b>Distritos Federales</b>	
<b>Distritos Locales</b>	DISTRITO IV

**Observaciones**

**Tamaño** Ancho: 6 metros, alto: 2 metros

**Tipo Anuncio** MUROS



Sistema Integral de Monitoreo de Espectaculares

Reporte de recorrido

Usuario azucena.moreno Fecha Encuesta: 1/28/2016 11:55:36 AM

Id Encuesta: 84665 - Ticket:38854 - Estatus: Autorizado

<b>Período Electoral</b>	PRECAMPAÑA
<b>Ámbito</b>	Local
<b>Partido Político</b>	PARTIDO DE LA REVOLUCIÓN DEMOCRÁTICA
<b>Otro Partido</b>	
<b>Nombre Candidato</b>	PEDRO DE LEON
<b>Descripción del Cargo</b>	GOBERNADOR
<b>Otro Cargo</b>	
<b>Lema / Versión</b>	

<b>Entidad</b>	ZACATECAS
<b>Municipio</b>	GUADALUPE
<b>Colonia</b>	EJIDAL
<b>Calle</b>	FELIPE ÁNGELES
<b>Número</b>	.
<b>Entre calle</b>	FRANCISCO VILLA
<b>Y Calle</b>	LAZARO CARDENAS
<b>C.P.</b>	98613
<b>Referencia</b>	A UN COSTADO DEL CETIS 113
<b>Distritos Federales</b>	
<b>Distritos Locales</b>	DISTRITO IV

**Observaciones**

**Tamaño** Ancho: 6 metros, alto: 2 metros



**Tipo Anuncio** MUROS



Sistema Integral de Monitoreo de Espectaculares

Reporte de recorrido

Usuario azucena.moreno Fecha Encuesta: 1/28/2016 12:51:33 PM

Id Encuesta: 84669 - Ticket:38854 - Estatus:Autorizado

<b>Período Electoral</b>	PRECAMPAÑA
<b>Ámbito</b>	Local
<b>Partido Político</b>	PARTIDO DE LA REVOLUCIÓN DEMOCRÁTICA
<b>Otro Partido</b>	
<b>Nombre Candidato</b>	PEDRO DE LEON
<b>Descripción del Cargo</b>	GOBERNADOR
<b>Otro Cargo</b>	
<b>Lema / Versión</b>	SIN LEMA

<b>Entidad</b>	ZACATECAS
<b>Municipio</b>	GUADALUPE
<b>Colonia</b>	EL DORADO
<b>Calle</b>	SOLIDARIDAD
<b>Número</b>	499
<b>Entre calle</b>	HDA DE BERNARDEZ
<b>Y Calle</b>	X
<b>C.P.</b>	98617
<b>Referencia</b>	FRENTE A ANUNCIOS LONAS Y PUBLICIDAD
<b>Distritos Federales</b>	
<b>Distritos Locales</b>	DISTRITO IV

**Observaciones**

**Tamaño** Ancho: 7 metros, alto: 1.5 metros

**Tipo Anuncio** MUROS



Sistema Integral de Monitoreo de Espectaculares

Reporte de recorrido

Usuario azucena.moreno Fecha Encuesta: 1/28/2016 1:14:57 PM

Id Encuesta: 84672 - Ticket:38854 - Estatus: Autorizado

<b>Período Electoral</b>	PRECAMPAÑA
<b>Ámbito</b>	Local
<b>Partido Político</b>	PARTIDO DE LA REVOLUCIÓN DEMOCRÁTICA
<b>Otro Partido</b>	
<b>Nombre Candidato</b>	PEDRO DE LEON
<b>Descripción del Cargo</b>	GOBERNADOR
<b>Otro Cargo</b>	
<b>Lema / Versión</b>	

<b>Entidad</b>	ZACATECAS
<b>Municipio</b>	GUADALUPE
<b>Colonia</b>	RINCÓN COLONIAL
<b>Calle</b>	AV SOLIDARIDAD
<b>Número</b>	10
<b>Entre calle</b>	HDA. SAN AGUSTIN
<b>Y Calle</b>	HDA DEL ASTILLERO
<b>C.P.</b>	98616
<b>Referencia</b>	AN COSTADO DEL INSTITUTO BALME
<b>Distritos Federales</b>	
<b>Distritos Locales</b>	DISTRITO IV

**Observaciones**

**Tamaño** Ancho: 5 metros, alto: 2 metros

**Tipo Anuncio** MUROS



Sistema Integral de Monitoreo de Espectaculares

Reporte de recorrido

Usuario azucena.moreno Fecha Encuesta: 1/28/2016 1:25:06 PM

Id Encuesta: 84673 - Ticket:38854 - Estatus: Autorizado

<b>Período Electoral</b>	PRECAMPAÑA
<b>Ámbito</b>	Local
<b>Partido Político</b>	PARTIDO DE LA REVOLUCIÓN DEMOCRÁTICA
<b>Otro Partido</b>	.
<b>Nombre Candidato</b>	MIGUEL TORRES
<b>Descripción del Cargo</b>	GOBERNADOR
<b>Otro Cargo</b>	
<b>Lema / Versión</b>	UN GOBIERNO DE RESULTADOS

<b>Entidad</b>	ZACATECAS
<b>Municipio</b>	GUADALUPE
<b>Colonia</b>	ÁFRICA
<b>Calle</b>	VIALIDAD SAN SIMON
<b>Número</b>	.
<b>Entre calle</b>	INGLATERRA
<b>Y Calle</b>	CENTAURO DEL NORTE
<b>C.P.</b>	98615
<b>Referencia</b>	FRENTE A ALBERCA OLÍMPICA
<b>Distritos Federales</b>	
<b>Distritos Locales</b>	DISTRITO IV

**Observaciones**

**Tamaño** Ancho: 5 metros, alto: 1.5 metros



**Tipo Anuncio** MUROS





Sistema Integral de Monitoreo de Espectaculares

Reporte de recorrido

Usuario azucena.moreno Fecha Encuesta: 1/28/2016 1:33:56 PM

Id Encuesta: 84675 - Ticket:38855 - Estatus: Autorizado

<b>Período Electoral</b>	PRECAMPAÑA
<b>Ámbito</b>	Local
<b>Partido Político</b>	PARTIDO DE LA REVOLUCIÓN DEMOCRÁTICA
<b>Otro Partido</b>	.
<b>Nombre Candidato</b>	MIGUEL TORRES
<b>Descripción del Cargo</b>	GOBERNADOR
<b>Otro Cargo</b>	
<b>Lema / Versión</b>	UN GOBIERNO DE RESULTADOS

<b>Entidad</b>	ZACATECAS
<b>Municipio</b>	GUADALUPE
<b>Colonia</b>	PROGRESISTA
<b>Calle</b>	PROL LA FE
<b>Número</b>	SIN NUMERO
<b>Entre calle</b>	INGLATERRA
<b>Y Calle</b>	CALZ SIGLO XXI
<b>C.P.</b>	98615
<b>Referencia</b>	A 50 METROS DE LA ALBERCA OLIMPICA
<b>Distritos Federales</b>	
<b>Distritos Locales</b>	DISTRITO IV

**Observaciones**

**Tamaño** Ancho: 4 metros, alto: 2 metros



**Tipo Anuncio** MUROS



**Sistema Integral de Monitoreo de Espectaculares**
**Reporte de recorrido**

Usuario azucena.moreno Fecha Encuesta: 1/28/2016 1:55:10 PM

Id Encuesta: 84678 - Ticket:38855 - Estatus: Autorizado

<b>Período Electoral</b>	PRECAMPAÑA
<b>Ámbito</b>	Local
<b>Partido Político</b>	PARTIDO DE LA REVOLUCIÓN DEMOCRÁTICA
<b>Otro Partido</b>	.
<b>Nombre Candidato</b>	PEDRO DE LEON
<b>Descripción del Cargo</b>	GOBERNADOR
<b>Otro Cargo</b>	
<b>Lema / Versión</b>	CLARO QUE SI

<b>Entidad</b>	ZACATECAS
<b>Municipio</b>	GUADALUPE
<b>Colonia</b>	.
<b>Calle</b>	VIALIDAD SIGLO XXI
<b>Número</b>	.
<b>Entre calle</b>	SEGUNDA DE LOS BARONES
<b>Y Calle</b>	SIGLO XXI
<b>C.P.</b>	00000
<b>Referencia</b>	A UN COSTADO DEL OXXO
<b>Distritos Federales</b>	
<b>Distritos Locales</b>	DISTRITO IV

**Observaciones**
**Tamaño** Ancho: 8 metros, alto: 2.5 metros

**Tipo Anuncio** MUROS

Sistema Integral de Monitoreo de Espectaculares

Reporte de recorrido

Usuario azucena.moreno Fecha Encuesta: 1/28/2016 2:28:05 PM

Id Encuesta: 84686 - Ticket:38856 - Estatus: Autorizado

<b>Período Electoral</b>	PRECAMPAÑA
<b>Ámbito</b>	Local
<b>Partido Político</b>	PARTIDO DE LA REVOLUCIÓN DEMOCRÁTICA
<b>Otro Partido</b>	
<b>Nombre Candidato</b>	RAFA FLORES
<b>Descripción del Cargo</b>	GOBERNADOR
<b>Otro Cargo</b>	
<b>Lema / Versión</b>	SERVIR A ZACATECAS

<b>Entidad</b>	ZACATECAS
<b>Municipio</b>	GUADALUPE
<b>Colonia</b>	FRACC ORQUIDEAS
<b>Calle</b>	AV SIGLO XXI
<b>Número</b>	SIN NUMERO
<b>Entre calle</b>	AMAPOLAS
<b>Y Calle</b>	AV ORQUIDEAS
<b>C.P.</b>	98607
<b>Referencia</b>	FRENTE AL OXXO
<b>Distritos Federales</b>	
<b>Distritos Locales</b>	DISTRITO IV

**Observaciones** RAFA FLORES PRECANDIDATO A GOBERNADOR Y JESUS GONZALEZ PRECANDIDATO A DIPUTADO

**Tamaño** Ancho: 2 metros, alto: 1.5 metros

**Tipo Anuncio** MANTAS



Sistema Integral de Monitoreo de Espectaculares

Reporte de recorrido

Usuario azucena.moreno Fecha Encuesta: 1/28/2016 2:33:30 PM

Id Encuesta: 84687 - Ticket:38856 - Estatus:Autorizado

<b>Período Electoral</b>	PRECAMPAÑA
<b>Ámbito</b>	Local
<b>Partido Político</b>	PARTIDO DE LA REVOLUCIÓN DEMOCRÁTICA
<b>Otro Partido</b>	.
<b>Nombre Candidato</b>	RAFA FLORES
<b>Descripción del Cargo</b>	GOBERNADOR
<b>Otro Cargo</b>	
<b>Lema / Versión</b>	SERVIR A ZACATECAS

<b>Entidad</b>	ZACATECAS
<b>Municipio</b>	GUADALUPE
<b>Colonia</b>	FRACC ORQUIDEAS
<b>Calle</b>	AV SIGLO XXI
<b>Número</b>	SIN NÚMERO
<b>Entre calle</b>	ORQUIDEAS
<b>Y Calle</b>	AV ORQUIDEAS
<b>C.P.</b>	98607
<b>Referencia</b>	FRENTE AL OXXO
<b>Distritos Federales</b>	
<b>Distritos Locales</b>	DISTRITO IV

**Observaciones** DR CHRISTIAN FLORES PRECANDIDATO  
RAFA FLORES GOBERNADOR

**Tamaño** Ancho: 2 metros, alto: 1.5 metros

**Tipo Anuncio** MANTAS



Sistema Integral de Monitoreo de Espectaculares

Reporte de recorrido

Usuario anaisabel.gonzalez Fecha Encuesta: 1/28/2016 11:45:45 AM

Id Encuesta: 84728 - Ticket:38865 - Estatus: Autorizado

**Período Electoral** PRECampaña  
**Ámbito** Local

**Entidad** ZACATECAS  
**Municipio** VILLA DE COS  
**Colonia** CENTRO  
**Calle** GALEANA  
**Número** X  
**Entre calle** ALQUILES SERDAN  
**Y Calle** X  
**C.P.** 98470

**Partido Político** PARTIDO DE LA REVOLUCIÓN DEMOCRÁTICA  
**Otro Partido**  
**Nombre Candidato** PEDRO DE LEÓN  
**Descripción del Cargo** GOBERNADOR  
**Otro Cargo**  
**Lema / Versión** X

**Referencia** A UN COSTADO DE REFACCONARIA DICOS  
**Distritos Federales**  
**Distritos Locales** DISTRITO XII

**Observaciones** X

**Tamaño** Ancho: 5 metros, alto: 2 metros

**Tipo Anuncio** MUROS



**Sistema Integral de Monitoreo de Espectaculares**
**Reporte de recorrido**

Usuario anaisabel.gonzalez Fecha Encuesta: 1/28/2016 11:52:54 AM

Id Encuesta: 84729 - Ticket:38865 - Estatus:Autorizado

**Período Electoral** PRECAMPAÑA  
**Ámbito** Local

**Partido Político** PARTIDO DE LA REVOLUCIÓN DEMOCRÁTICA

**Otro Partido**
**Nombre Candidato** JOSE NARRO

**Descripción del Cargo** GOBERNADOR

**Otro Cargo**
**Lema / Versión** NARRO CONTIGO SI GANAMOS

**Observaciones** X

**Entidad** ZACATECAS  
**Municipio** VILLA DE COS  
**Colonia** CENTRO  
**Calle** REFORMA  
**Número** X  
**Entre calle** REFORMA  
**Y Calle** X  
**C.P.** 98470  
**Referencia** FRENTE AL JARDIN  
**Distritos Federales**  
**Distritos Locales** DISTRITO XII

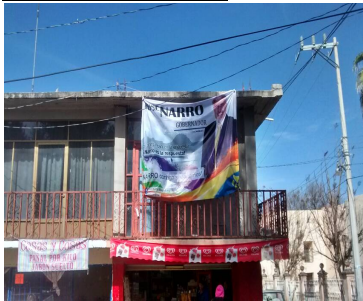
**Tamaño** Ancho: 2.5 metros, alto: 1.5 metros

**Tipo Anuncio** MANTAS

Sistema Integral de Monitoreo de Espectaculares

Reporte de recorrido

Usuario anaisabel.gonzalez Fecha Encuesta: 1/28/2016 12:06:15 PM

Id Encuesta: 84730 - Ticket:38865 - Estatus: Autorizado

**Período Electoral** PRECampaña  
**Ámbito** Local

**Entidad** ZACATECAS  
**Municipio** VILLA DE COS

**Partido Político** PARTIDO DE LA REVOLUCIÓN DEMOCRÁTICA

**Colonia** CENTRO

**Otro Partido**

**Calle** ALLENDE

**Nombre Candidato** PEDRO DE LEON

**Número** X

**Descripción del Cargo** GOBERNADOR

**Entre calle** ABASOLO

**Otro Cargo**

**Y Calle** HIDALGO

**Lema / Versión** X

**C.P.** 98470

**Referencia** AUN COSTADO DE REFACCIONARIA

**Observaciones** X

**Distritos Federales**

**Distritos Locales** DISTRITO XII

**Tamaño** Ancho: 5 metros, alto: 2 metros

**Tipo Anuncio** MUROS



Sistema Integral de Monitoreo de Espectaculares

Reporte de recorrido

Usuario anaisabel.gonzalez Fecha Encuesta: 1/28/2016 12:09:27 PM

Id Encuesta: 84731 - Ticket:38865 - Estatus: Autorizado

**Período Electoral** PRECampaña  
**Ámbito** Local

**Entidad** ZACATECAS  
**Municipio** VILLA DE COS  
**Colonia** CENTRO  
**Calle** ALLENDE  
**Número** X  
**Entre calle** ABASOLO  
**Y Calle** HIDALGO  
**C.P.** 98470  
**Referencia** FRENTE A REFACCIONARIA ALEN  
**Distritos Federales**  
**Distritos Locales** DISTRITO XII

**Partido Político** PARTIDO DE LA REVOLUCIÓN DEMOCRÁTICA  
**Otro Partido**  
**Nombre Candidato** PEDRO DE LEÓN  
**Descripción del Cargo** GOBERNADOR  
**Otro Cargo**  
**Lema / Versión** X

**Observaciones** X

**Tamaño** Ancho: 5 metros, alto: 2 metros

**Tipo Anuncio** MUROS

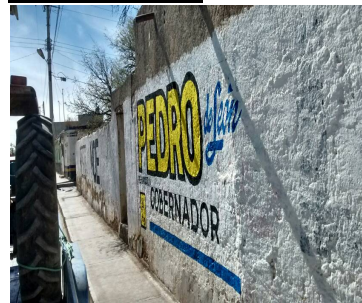



Sistema Integral de Monitoreo de Espectaculares

Reporte de recorrido

Usuario anaisabel.gonzalez Fecha Encuesta: 1/28/2016 12:13:33 PM

Id Encuesta: 84732 - Ticket:38865 - Estatus: Autorizado

**Período Electoral** PRECampaña  
**Ámbito** Local

**Partido Político** PARTIDO DE LA REVOLUCIÓN DEMOCRÁTICA  
**Otro Partido**  
**Nombre Candidato** PEDRO DE LEÓN  
**Descripción del Cargo** GOBERNADOR  
**Otro Cargo**  
**Lema / Versión** X

**Observaciones** X

**Tamaño** Ancho: 5 metros, alto: 2 metros



**Entidad** ZACATECAS  
**Municipio** VILLA DE COS  
**Colonia** CENTRO  
**Calle** ALLENDE  
**Número** X  
**Entre calle** CERVANTES CORONA  
**Y Calle** ABASOLO  
**C.P.** 98470  
**Referencia** ESQUINA CON LA CALLE CERVANTES CORONA  
**Distritos Federales**  
**Distritos Locales** DISTRITO XII

**Tipo Anuncio** MUROS



**Sistema Integral de Monitoreo de Espectaculares**
**Reporte de recorrido**

Usuario anaisabel.gonzalez Fecha Encuesta: 1/29/2016 10:11:18 AM

Id Encuesta: 84733 - Ticket:38865 - Estatus:Autorizado

**Período Electoral** PRECAMPAÑA  
**Ámbito** Local

**Entidad** ZACATECAS  
**Municipio** FRESNILLO  
**Colonia** SALIDA ZACATECAS  
**Calle** SALIDA ZACATECAS  
**Número** SN  
**Entre calle** CARRETERA FEDERAL FRESNILLO  
**Y Calle** CARRETERA ESTATAL FRESNILLO  
**C.P.** 99000  
**Referencia** FRENTE A GAS ESMERALDA  
**Distritos Federales**  
**Distritos Locales** DISTRITO V

**Partido Político** PARTIDO DE LA REVOLUCIÓN DEMOCRÁTICA  
**Otro Partido**  
**Nombre Candidato** PEDRO DE LEON  
**Descripción del Cargo** GOBERNADOR  
**Otro Cargo**  
**Lema / Versión** SIN LEMA

**Observaciones**
**Tamaño** Ancho: 4 metros, alto: 2.5 metros

**Tipo Anuncio** MUROS

Sistema Integral de Monitoreo de Espectaculares

Reporte de recorrido

Usuario anaisabel.gonzalez Fecha Encuesta: 1/29/2016 10:15:16 AM

Id Encuesta: 84734 - Ticket:38865 - Estatus:Autorizado

**Período Electoral** PRECampaña  
**Ámbito** Local

**Entidad** ZACATECAS  
**Municipio** FRESNILLO  
**Colonia** SIN COLONIA  
**Calle** CARRETERA FRDERAL ZACATECAS FRESNILLO  
**Número** SN  
**Entre calle** CARRETERA  
**Y Calle** CARRETERA  
**C.P.** 99000  
**Referencia** FRENTR A GAS ESMERALDA  
**Distritos Federales**  
**Distritos Locales** DISTRITO V

**Partido Político** PARTIDO DE LA REVOLUCIÓN DEMOCRÁTICA  
**Otro Partido**  
**Nombre Candidato** PEDRO DE LEON  
**Descripción del Cargo** GOBERNADOR  
**Otro Cargo**  
**Lema / Versión** SIN LEMA

**Observaciones**

**Tamaño** Ancho: 3 metros, alto: 2 metros

**Tipo Anuncio** MUROS



Sistema Integral de Monitoreo de Espectaculares

Reporte de recorrido

Usuario anaisabel.gonzalez Fecha Encuesta: 1/29/2016 10:17:41 AM

Id Encuesta: 84735 - Ticket:38865 - Estatus:Autorizado

**Período Electoral** PRECampaña  
**Ámbito** Local

**Entidad** ZACATECAS  
**Municipio** FRESNILLO  
**Colonia** SIN COLONIA  
**Calle** CARRETERA  
**Número** CARRETERA  
**Entre calle** CARRETERA  
**Y Calle** CARRETERA  
**C.P.** 99000  
**Referencia** FRENTE A GAS ESMERALFA  
**Distritos Federales**  
**Distritos Locales** DISTRITO V

**Partido Político** PARTIDO DE LA REVOLUCIÓN DEMOCRÁTICA  
**Otro Partido**  
**Nombre Candidato** PEDRO DE LEON  
**Descripción del Cargo** GOBERNADOR  
**Otro Cargo**  
**Lema / Versión** SIN LEMA

**Observaciones**

**Tamaño** Ancho: 5 metros, alto: 2.5 metros

**Tipo Anuncio** MUROS



**Sistema Integral de Monitoreo de Espectaculares**
**Reporte de recorrido**

Usuario anaisabel.gonzalez Fecha Encuesta: 1/29/2016 10:19:46 AM

Id Encuesta: 84736 - Ticket:38865 - Estatus: Autorizado

**Período Electoral** PRECampaña  
**Ámbito** Local

**Entidad** ZACATECAS  
**Municipio** FRESNILLO  
**Colonia** SIN COLONIA  
**Calle** CARRETERA FEDERAL ZACATECAS  
**Número** SN  
**Entre calle** CARRETERA  
**Y Calle** CARRETERA  
**C.P.** 99000  
**Referencia** FRENTE A GAS ESMERALDA  
**Distritos Federales**  
**Distritos Locales** DISTRITO V

**Partido Político** PARTIDO DE LA REVOLUCIÓN DEMOCRÁTICA  
**Otro Partido**  
**Nombre Candidato** PEDRO DE LEON  
**Descripción del Cargo** GOBERNADOR  
**Otro Cargo**  
**Lema / Versión** SIN LEMA

**Observaciones**
**Tamaño** Ancho: 3 metros, alto: 2 metros

**Tipo Anuncio** MUROS

Sistema Integral de Monitoreo de Espectaculares

Reporte de recorrido

Usuario anaisabel.gonzalez Fecha Encuesta: 1/29/2016 10:27:57 AM

Id Encuesta: 84737 - Ticket:38865 - Estatus: Autorizado

**Período Electoral** PRECampaña  
**Ámbito** Local

**Entidad** ZACATECAS  
**Municipio** FRESNILLO  
**Colonia** SIN COLONIA  
**Calle** CARRETERA FEDERAL ZACATECAS  
**Número** SN  
**Entre calle** CARRETERA  
**Y Calle** CARRETERA  
**C.P.** 99000  
**Referencia** A UN COSTADO DE DISTRIBUCION DE CF  
**Distritos Federales**  
**Distritos Locales** DISTRITO V

**Partido Político** PARTIDO DE LA REVOLUCIÓN DEMOCRÁTICA  
**Otro Partido**  
**Nombre Candidato** PEDRO DE LEON  
**Descripción del Cargo** GOBERNADOR  
**Otro Cargo**  
**Lema / Versión** SIN LRMA

**Observaciones**

**Tamaño** Ancho: 3 metros, alto: 2.2 metros

**Tipo Anuncio** MUROS



Sistema Integral de Monitoreo de Espectaculares

Reporte de recorrido

Usuario anaisabel.gonzalez Fecha Encuesta: 1/28/2016 10:44:51 AM

Id Encuesta: 84738 - Ticket:38866 - Estatus: Autorizado

**Período Electoral** PRECAMPAÑA  
**Ámbito** Local

**Partido Político** PARTIDO DE LA REVOLUCIÓN DEMOCRÁTICA  
**Otro Partido**  
**Nombre Candidato** JOSE NARRO  
**Descripción del Cargo** GOBERNADOR  
**Otro Cargo**  
**Lema / Versión** NARRO COB TIGO SI GANAMOS

**Observaciones** X

**Entidad** ZACATECAS  
**Municipio** VILLA DE COS  
**Colonia** MEXICO 2DA SECCION  
**Calle** ZACATECAS  
**Número** X  
**Entre calle** ZACATECAS  
**Y Calle** X  
**C.P.** 98470  
**Referencia** RENTA DE MESAS Y SILLAS  
**Distritos Federales**  
**Distritos Locales** DISTRITO XII

**Tamaño** Ancho: 2 metros, alto: 1.5 metros



**Tipo Anuncio** MANTAS



Sistema Integral de Monitoreo de Espectaculares

Reporte de recorrido

Usuario anaisabel.gonzalez Fecha Encuesta: 1/28/2016 10:54:24 AM

Id Encuesta: 84739 - Ticket:38866 - Estatus: Autorizado

**Período Electoral** PRECampaña  
**Ámbito** Local

**Entidad** ZACATECAS  
**Municipio** VILLA DE COS  
**Colonia** LAS HACIENDAS  
**Calle** GALEANA  
**Número** X  
**Entre calle** SIERRA HERMOSA  
**Y Calle** X  
**C.P.** 98470  
**Referencia** FRENTE A COBAEZ  
**Distritos Federales**  
**Distritos Locales** DISTRITO XII

**Partido Político** PARTIDO DE LA REVOLUCIÓN DEMOCRÁTICA  
**Otro Partido**  
**Nombre Candidato** PEDRO DE LEÓN  
**Descripción del Cargo** GOBERNADOR  
**Otro Cargo**  
**Lema / Versión** X

**Observaciones** X

**Tamaño** Ancho: 4 metros, alto: 2 metros

**Tipo Anuncio** MUROS





**Sistema Integral de Monitoreo de Espectaculares**
**Reporte de recorrido**

Usuario anaisabel.gonzalez Fecha Encuesta: 1/28/2016 10:59:45 AM

Id Encuesta: 84740 - Ticket:38866 - Estatus:Autorizado

**Período Electoral** PRECampaña  
**Ámbito** Local

**Partido Político** PARTIDO DE LA REVOLUCIÓN DEMOCRÁTICA

**Otro Partido**
**Nombre Candidato** PEDRO DE LEON

**Descripción del Cargo** GOBERNADOR

**Otro Cargo**
**Lema / Versión** X

**Observaciones** X

**Entidad** ZACATECAS  
**Municipio** VILLA DE COS  
**Colonia** VILLA JARDIN  
**Calle** VILLA JARDIN  
**Número** X  
**Entre calle** SIERRA HERMOSA  
**Y Calle** GALEANA  
**C.P.** 98470  
**Referencia** FRENTE UNIDAD DEPORTIVA  
**Distritos Federales**  
**Distritos Locales** DISTRITO XII

**Tamaño** Ancho: 4 metros, alto: 2 metros

**Tipo Anuncio** MUROS

Sistema Integral de Monitoreo de Espectaculares

Reporte de recorrido

Usuario anaisabel.gonzalez Fecha Encuesta: 1/28/2016 11:02:56 AM

Id Encuesta: 84741 - Ticket:38866 - Estatus:Autorizado

**Período Electoral** PRECampaña  
**Ámbito** Local

**Entidad** ZACATECAS  
**Municipio** VILLA DE COS  
**Colonia** VILA JARDIN  
**Calle** VILLA JARDIN  
**Número** X  
**Entre calle** VILLA JARDIN  
**Y Calle** GALEANA  
**C.P.** 98470  
**Referencia** FRENTE UNIDAD DEPORTIVA  
**Distritos Federales**  
**Distritos Locales** DISTRITO XII

**Partido Político** PARTIDO DE LA REVOLUCIÓN DEMOCRÁTICA  
**Otro Partido**  
**Nombre Candidato** PEDRO DE LEÓN  
**Descripción del Cargo** GOBERNADOR  
**Otro Cargo**  
**Lema / Versión** X

**Observaciones** X

**Tamaño** Ancho: 4 metros, alto: 2 metros

**Tipo Anuncio** MUROS

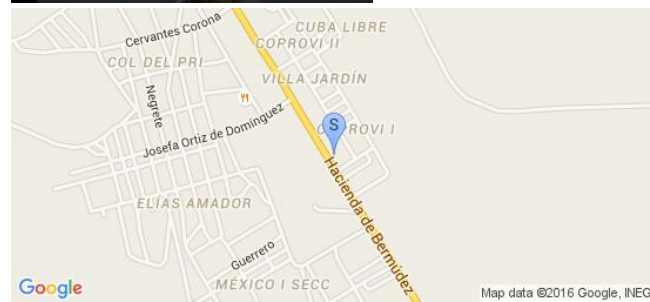

Sistema Integral de Monitoreo de Espectaculares

Reporte de recorrido

Usuario anaisabel.gonzalez Fecha Encuesta: 1/28/2016 11:07:41 AM

Id Encuesta: 84742 - Ticket:38866 - Estatus:Autorizado

**Período Electoral** PRECAMPAÑA  
**Ámbito** Local

**Entidad** ZACATECAS  
**Municipio** VILLA DE COS  
**Colonia** VILLA JARDIN  
**Calle** VILLA JARDIN  
**Número** X  
**Entre calle** ALAMEDA  
**Y Calle** SIERRA HERMOSA  
**C.P.** 98470  
**Referencia** FRENTE UNIDAD DEPORTIVA  
**Distritos Federales**  
**Distritos Locales** DISTRITO XII

**Partido Político** PARTIDO DE LA REVOLUCIÓN DEMOCRÁTICA  
**Otro Partido**  
**Nombre Candidato** PEDRO DE LEON  
**Descripción del Cargo** GOBERNADOR  
**Otro Cargo**  
**Lema / Versión** X

**Observaciones** X

**Tamaño** Ancho: 5 metros, alto: 2 metros

**Tipo Anuncio** MUROS



Sistema Integral de Monitoreo de Espectaculares

Reporte de recorrido

Usuario anaisabel.gonzalez Fecha Encuesta: 1/28/2016 11:10:54 AM

Id Encuesta: 84743 - Ticket:38866 - Estatus: Autorizado

**Período Electoral** PRECampaña  
**Ámbito** Local

**Entidad** ZACATECAS  
**Municipio** VILLA DE COS  
**Colonia** VILLA JARDIN  
**Calle** ALAMEDA  
**Número** X  
**Entre calle** VILLA JARDIN  
**Y Calle** X  
**C.P.** 98470  
**Referencia** FRENTE UNIDAD DEPORTIVA  
**Distritos Federales**  
**Distritos Locales** DISTRITO XII

**Partido Político** PARTIDO DE LA REVOLUCIÓN DEMOCRÁTICA  
**Otro Partido**  
**Nombre Candidato** PEDRO DE LEÓN  
**Descripción del Cargo** GOBERNADOR  
**Otro Cargo**  
**Lema / Versión** X

**Observaciones** X

**Tamaño** Ancho: 4 metros, alto: 2 metros

**Tipo Anuncio** MUROS



Sistema Integral de Monitoreo de Espectaculares

Reporte de recorrido

Usuario anaisabel.gonzalez Fecha Encuesta: 1/28/2016 11:13:25 AM

Id Encuesta: 84744 - Ticket:38866 - Estatus: Autorizado

**Período Electoral** PRECampaña  
**Ámbito** Local

**Partido Político** PARTIDO DE LA REVOLUCIÓN DEMOCRÁTICA

**Otro Partido**  
**Nombre Candidato** PEDRO DE LEON

**Descripción del Cargo** GOBERNADOR

**Otro Cargo**  
**Lema / Versión** X

**Observaciones** X

**Entidad** ZACATECAS  
**Municipio** VILLA DE COS  
**Colonia** VILLA JARDIN  
**Calle** VILLA JARDIN  
**Número** X  
**Entre calle** ALAMEDAS  
**Y Calle** JARDINES  
**C.P.** 98470  
**Referencia** AUN COSTADO DE CARPINTERÍA  
**Distritos Federales**  
**Distritos Locales** DISTRITO XII

**Tamaño** Ancho: 4 metros, alto: 2 metros



**Tipo Anuncio** MUROS



Sistema Integral de Monitoreo de Espectaculares

Reporte de recorrido

Usuario anaisabel.gonzalez Fecha Encuesta: 1/28/2016 11:26:12 AM

Id Encuesta: 84745 - Ticket:38866 - Estatus:Autorizado

<b>Período Electoral</b>	PRECAMPAÑA
<b>Ámbito</b>	Local
<b>Partido Político</b>	PARTIDO DE LA REVOLUCIÓN DEMOCRÁTICA
<b>Otro Partido</b>	
<b>Nombre Candidato</b>	JOSE NARRO
<b>Descripción del Cargo</b>	GOBERNADOR
<b>Otro Cargo</b>	
<b>Lema / Versión</b>	NARRO CONTIGO SI GANAMOS

<b>Entidad</b>	ZACATECAS
<b>Municipio</b>	VILLA DE COS
<b>Colonia</b>	X
<b>Calle</b>	ZACATECAS
<b>Número</b>	X
<b>Entre calle</b>	X
<b>Y Calle</b>	X
<b>C.P.</b>	98470
<b>Referencia</b>	AUN COSTADO DE FERRE ACEROS FERNÁNDEZ
<b>Distritos Federales</b>	
<b>Distritos Locales</b>	DISTRITO XII

**Observaciones** X

**Tamaño** Ancho: 3 metros, alto: 1.5 metros

**Tipo Anuncio** MANTAS



**Sistema Integral de Monitoreo de Espectaculares**
**Reporte de recorrido**

Usuario anaisabel.gonzalez Fecha Encuesta: 1/28/2016 11:31:11 AM

Id Encuesta: 84746 - Ticket:38866 - Estatus: Autorizado

<b>Período Electoral</b>	PRECAMPAÑA
<b>Ámbito</b>	Local
<b>Partido Político</b>	PARTIDO DE LA REVOLUCIÓN DEMOCRÁTICA
<b>Otro Partido</b>	
<b>Nombre Candidato</b>	JOSE NARRO
<b>Descripción del Cargo</b>	GOBERNADOR
<b>Otro Cargo</b>	
<b>Lema / Versión</b>	NARRO CONTIGO SI GANAMOS

<b>Entidad</b>	ZACATECAS
<b>Municipio</b>	VILLA DE COS
<b>Colonia</b>	X
<b>Calle</b>	ZACATECAS
<b>Número</b>	X
<b>Entre calle</b>	X
<b>Y Calle</b>	X
<b>C.P.</b>	98470
<b>Referencia</b>	AUN COSTADO DE RESTAURANTE BOULEVARD
<b>Distritos Federales</b>	
<b>Distritos Locales</b>	DISTRITO XII

**Observaciones** X

**Tamaño** Ancho: 3 metros, alto: 2 metros

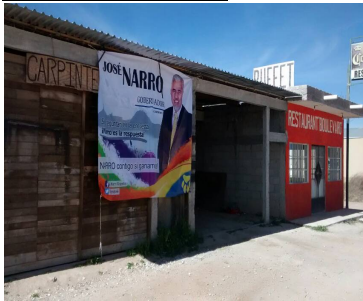
**Tipo Anuncio** MANTAS

Sistema Integral de Monitoreo de Espectaculares

Reporte de recorrido

Usuario anaisabel.gonzalez Fecha Encuesta: 1/28/2016 11:35:49 AM

Id Encuesta: 84747 - Ticket:38866 - Estatus: Autorizado

**Período Electoral** PRECampaña  
**Ámbito** Local

**Entidad** ZACATECAS  
**Municipio** VILLA DE COS  
**Colonia** X

**Partido Político** PARTIDO DE LA REVOLUCIÓN DEMOCRÁTICA  
**Otro Partido**  
**Nombre Candidato** JOSE NARRO  
**Descripción del Cargo** GOBERNADOR

**Calle** ZACATECAS  
**Número** X  
**Entre calle** X  
**Y Calle** X  
**C.P.** 98470  
**Referencia** A UN COSTADO DE GASOLINERA

**Otro Cargo**  
**Lema / Versión** NARRO CONTIGO SI GANAMOS

**Distritos Federales**  
**Distritos Locales** DISTRITO XII

**Observaciones** X

**Tamaño** Ancho: 2.5 metros, alto: 1.5 metros

**Tipo Anuncio** MANTAS





**Sistema Integral de Monitoreo de Espectaculares**
**Reporte de recorrido**

Usuario anaisabel.gonzalez Fecha Encuesta: 1/29/2016 10:31:04 AM

Id Encuesta: 84748 - Ticket:38867 - Estatus: Autorizado

**Período Electoral** PRECAMPAÑA  
**Ámbito** Local

**Entidad** ZACATECAS  
**Municipio** FRESNILLO  
**Colonia** SIN COLONIA  
**Calle** CARRETERA FEDERAL ZACATECAS  
**Número** SN  
**Entre calle** CARRETERA  
**Y Calle** CARRETERA  
**C.P.** 99000  
**Referencia** A UN COSTADO DE CENTRO DE DISTRIBUCION CFE  
**Distritos Federales**  
**Distritos Locales** DISTRITO V

**Partido Político** PARTIDO DE LA REVOLUCIÓN DEMOCRÁTICA  
**Otro Partido**  
**Nombre Candidato** PEDRO DE LEON  
**Descripción del Cargo** GOBERNADOR  
**Otro Cargo**  
**Lema / Versión** SIN LEMA

**Observaciones**
**Tamaño** Ancho: 3 metros, alto: 2.2 metros

**Tipo Anuncio** MUROS

Sistema Integral de Monitoreo de Espectaculares

Reporte de recorrido

Usuario anaisabel.gonzalez Fecha Encuesta: 1/29/2016 10:39:14 AM

Id Encuesta: 84750 - Ticket:38867 - Estatus: Autorizado

**Período Electoral** PRECampaña  
**Ámbito** Local

**Entidad** ZACATECAS  
**Municipio** FRESNILLO  
**Colonia** X  
**Calle** CARRETERA FRESNILLO ZACATECAS  
**Número** X  
**Entre calle** X  
**Y Calle** X  
**C.P.** 99000  
**Referencia** INSTALACION CFE  
**Distritos Federales**  
**Distritos Locales** DISTRITO V

**Partido Político** PARTIDO DE LA REVOLUCIÓN DEMOCRÁTICA  
**Otro Partido**  
**Nombre Candidato** PEDRO DE LEON  
**Descripción del Cargo** GOBERNADOR  
**Otro Cargo**  
**Lema / Versión** X

**Observaciones** FRENTE A BARDA DE CANTERA

**Tamaño** Ancho: 4 metros, alto: 2 metros

**Tipo Anuncio** MUROS

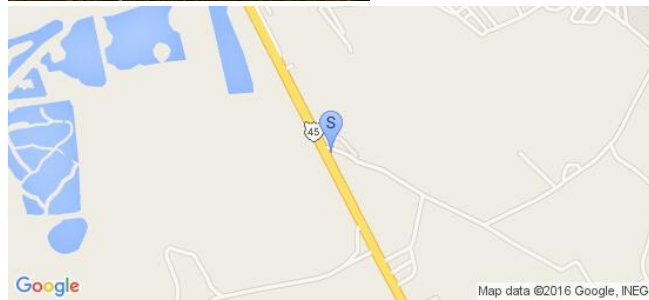

**Sistema Integral de Monitoreo de Espectaculares**
**Reporte de recorrido**

Usuario anaisabel.gonzalez Fecha Encuesta: 1/29/2016 10:58:44 AM

Id Encuesta: 84752 - Ticket:38867 - Estatus:Autorizado

<b>Período Electoral</b>	PRECAMPAÑA
<b>Ámbito</b>	Local
<b>Partido Político</b>	PARTIDO DE LA REVOLUCIÓN DEMOCRÁTICA
<b>Otro Partido</b>	
<b>Nombre Candidato</b>	PEDRO DE LEON
<b>Descripción del Cargo</b>	GOBERNADOR
<b>Otro Cargo</b>	
<b>Lema / Versión</b>	SIN LEMA

<b>Entidad</b>	ZACATECAS
<b>Municipio</b>	FRESNILLO
<b>Colonia</b>	VENUSTIANO CARRANZA
<b>Calle</b>	AVENIDA IMPRESORES
<b>Número</b>	SN
<b>Entre calle</b>	CARRETERA ESTACION
<b>Y Calle</b>	X
<b>C.P.</b>	99000
<b>Referencia</b>	A UN COSTADO DE ANUNCIO SALON DR EVENTOS YEE
<b>Distritos Federales</b>	
<b>Distritos Locales</b>	DISTRITO V

**Observaciones**
**Tamaño** Ancho: 5 metros, alto: 2 metros

**Tipo Anuncio** MUROS

Sistema Integral de Monitoreo de Espectaculares

Reporte de recorrido

Usuario anaisabel.gonzalez Fecha Encuesta: 1/29/2016 11:08:06 AM

Id Encuesta: 84754 - Ticket:38867 - Estatus: Autorizado

**Período Electoral** PRECampaña  
**Ámbito** Local

**Entidad** ZACATECAS  
**Municipio** FRESNILLO  
**Colonia** VENUSTIANO CARRANZA  
**Calle** AV PROAÑOS VENUSTIANO CARRANZA  
**Número** SN  
**Entre calle** AV FCO VILLA  
**Y Calle** ANDADOR CUNA FR LOBOS  
**C.P.** 99000  
**Referencia** CERCA DR MATERIALES MURO  
**Distritos Federales**  
**Distritos Locales** DISTRITO V

**Partido Político** PARTIDO DE LA REVOLUCIÓN DEMOCRÁTICA  
**Otro Partido**  
**Nombre Candidato** PEDRO DE LEON  
**Descripción del Cargo** GOBERNADOR  
**Otro Cargo**  
**Lema / Versión** SIN LEMA

**Observaciones**

**Tamaño** Ancho: 5 metros, alto: 2.5 metros

**Tipo Anuncio** MUROS

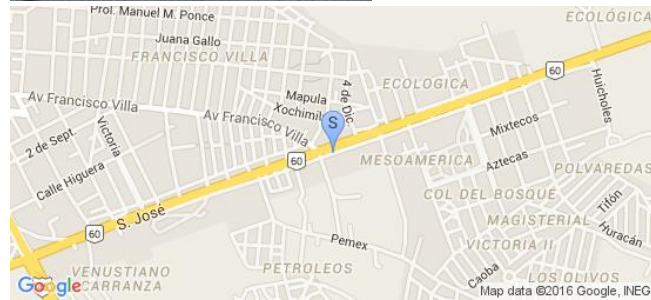

Sistema Integral de Monitoreo de Espectaculares

Reporte de recorrido

Usuario anaisabel.gonzalez Fecha Encuesta: 1/29/2016 11:13:49 AM

Id Encuesta: 84756 - Ticket:38867 - Estatus: Autorizado

**Período Electoral** PRECampaña  
**Ámbito** Local

**Entidad** ZACATECAS  
**Municipio** FRESNILLO  
**Colonia** VENUSTIANO CARRANZA  
**Calle** AV PROAÑO VENUSTIANO CARRANZA  
**Número** SN  
**Entre calle** ANDADOR CUNA DE LOBOS  
**Y Calle** AV FCO VILLA  
**C.P.** 99000  
**Referencia** A UN COSTADO DR ANUNCIO TEMAZCAL  
**Distritos Federales**  
**Distritos Locales** DISTRITO V

**Partido Político** PARTIDO DE LA REVOLUCIÓN DEMOCRÁTICA  
**Otro Partido**  
**Nombre Candidato** PEDRO DE LEON  
**Descripción del Cargo** GOBERNADOR  
**Otro Cargo**  
**Lema / Versión** SIN LEMA

**Observaciones**

**Tamaño** Ancho: 5 metros, alto: 2 metros

**Tipo Anuncio** MUROS



Sistema Integral de Monitoreo de Espectaculares

Reporte de recorrido

Usuario anaisabel.gonzalez Fecha Encuesta: 1/29/2016 11:27:00 AM

Id Encuesta: 84758 - Ticket:38868 - Estatus: Autorizado

**Período Electoral** PRECampaña  
**Ámbito** Local

**Entidad** ZACATECAS  
**Municipio** FRESNILLO  
**Colonia** ECOLOGICA  
**Calle** BIOLOGICA  
**Número** X  
**Entre calle** ESPECIES  
**Y Calle** NICHOS  
**C.P.** 99054  
**Referencia** ESQUINA AVENIDA PROAÑO  
**Distritos Federales**  
**Distritos Locales** DISTRITO V

**Partido Político** PARTIDO DE LA REVOLUCIÓN DEMOCRÁTICA  
**Otro Partido**  
**Nombre Candidato** PEDRO DE LEON  
**Descripción del Cargo** GOBERNADOR  
**Otro Cargo**  
**Lema / Versión** X

**Observaciones** X

**Tamaño** Ancho: 6 metros, alto: 2 metros

**Tipo Anuncio** MUROS

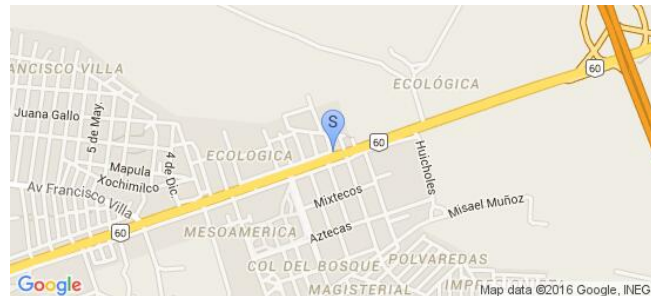

Sistema Integral de Monitoreo de Espectaculares

Reporte de recorrido

Usuario anaisabel.gonzalez Fecha Encuesta: 1/29/2016 11:40:08 AM

Id Encuesta: 84760 - Ticket:38868 - Estatus:Autorizado

**Período Electoral** PRECampaña  
**Ámbito** Local

**Partido Político** PARTIDO DE LA REVOLUCIÓN DEMOCRÁTICA  
**Otro Partido**  
**Nombre Candidato** PEDRO DE LEON  
**Descripción del Cargo** GOBERNADOR  
**Otro Cargo**  
**Lema / Versión** X

**Observaciones** X

**Entidad** ZACATECAS  
**Municipio** FRESNILLO  
**Colonia** ECOLOGICAS  
**Calle** AGENTES BIOTICOS  
**Número** X  
**Entre calle** CORAL  
**Y Calle** AV. PROAÑO VENUSTIANO CARRANZA  
**C.P.** 99000  
**Referencia** FRENTE TIANGUIS VEHICULOS  
**Distritos Federales**  
**Distritos Locales** DISTRITO V

**Tamaño** Ancho: 4 metros, alto: 2 metros

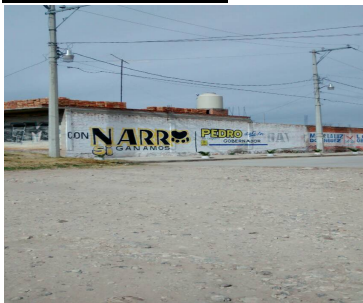

**Tipo Anuncio** MUROS

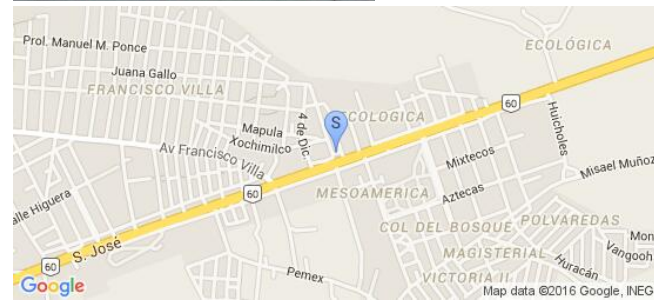

Sistema Integral de Monitoreo de Espectaculares

Reporte de recorrido

Usuario anaisabel.gonzalez Fecha Encuesta: 1/29/2016 11:58:42 AM

Id Encuesta: 84764 - Ticket:38868 - Estatus:Autorizado

**Período Electoral** PRECAMPAÑA  
**Ámbito** Local

**Entidad** ZACATECAS  
**Municipio** FRESNILLO  
**Colonia** FCO VILLA

**Partido Político** PARTIDO DE LA REVOLUCIÓN DEMOCRÁTICA

**Calle** BLVD SAN JOSÉ

**Otro Partido**

**Número** SN

**Nombre Candidato** PEDRO DE LEÓN

**Entre calle** TOMAS URBINA

**Descripción del Cargo** GOBERNADOR

**Y Calle** JOAQUIN ARRIETA

**Otro Cargo**

**C.P.** 99000

**Lema / Versión** SIN LEMA

**Referencia** A UN COSTADO DE DEPOSITO GUTIERREZ

**Distritos Federales**

**Distritos Locales** DISTRITO V

**Observaciones**

**Tamaño** Ancho: 4 metros, alto: 2.5 metros

**Tipo Anuncio** MUROS





**Sistema Integral de Monitoreo de Espectaculares**
**Reporte de recorrido**

Usuario anaisabel.gonzalez Fecha Encuesta: 1/29/2016 12:40:54 PM

Id Encuesta: 84767 - Ticket:38868 - Estatus:Autorizado

**Período Electoral** PRECAMPAÑA  
**Ámbito** Local

**Entidad** ZACATECAS  
**Municipio** FRESNILLO  
**Colonia** EL VERGEL  
**Calle** SIN NOMBRE  
**Número** SN  
**Entre calle** PASEO DEL MINERAL  
**Y Calle** FELIPE ANGELES  
**C.P.** 99000  
**Referencia** FRENTR AL PUENTE PEATONAL  
**Distritos Federales**  
**Distritos Locales** DISTRITO V

**Partido Político** PARTIDO DE LA REVOLUCIÓN DEMOCRÁTICA  
**Otro Partido**  
**Nombre Candidato** PEDRO DE LEON  
**Descripción del Cargo** GOBERNADOR  
**Otro Cargo**  
**Lema / Versión** SIN LEMA

**Observaciones**
**Tamaño** Ancho: 5 metros, alto: 2.5 metros

**Tipo Anuncio** MUROS

Sistema Integral de Monitoreo de Espectaculares

Reporte de recorrido

Usuario anaisabel.gonzalez Fecha Encuesta: 1/29/2016 12:28:52 PM

Id Encuesta: 84774 - Ticket:38869 - Estatus:Autorizado

<b>Período Electoral</b>	PRECAMPAÑA
<b>Ámbito</b>	Local
<b>Partido Político</b>	PARTIDO DE LA REVOLUCIÓN DEMOCRÁTICA
<b>Otro Partido</b>	
<b>Nombre Candidato</b>	RAFA FLORES
<b>Descripción del Cargo</b>	GOBERNADOR
<b>Otro Cargo</b>	
<b>Lema / Versión</b>	SERVIR A ZACATECAS

<b>Entidad</b>	ZACATECAS
<b>Municipio</b>	JUCHIPILA
<b>Colonia</b>	ENRIQUE ESTRADA
<b>Calle</b>	AMADO NERVO
<b>Número</b>	521
<b>Entre calle</b>	PRIV DEL CARMEN
<b>Y Calle</b>	CAMINO REAL
<b>C.P.</b>	99960
<b>Referencia</b>	FRENTE AL COMITE MUNICIPAL PRI
<b>Distritos Federales</b>	
<b>Distritos Locales</b>	DISTRITO XIV

**Observaciones** AUNQUE APARECE EL LOGOTIPO DEL PAN "RAFA FLORES" ESTÁ REGISTRADO COMO PRECANDIDATO DEL PRD

**Tamaño** Ancho: 3 metros, alto: 2 metros

**Tipo Anuncio** MUROS

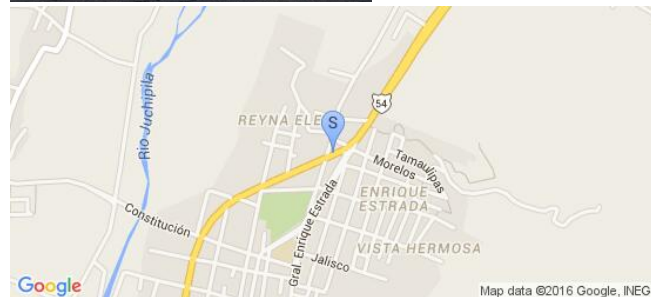

Sistema Integral de Monitoreo de Espectaculares

Reporte de recorrido

Usuario anaisabel.gonzalez Fecha Encuesta: 1/29/2016 12:34:04 PM

Id Encuesta: 84775 - Ticket:38869 - Estatus: Autorizado

**Período Electoral** PRECampaña  
**Ámbito** Local

**Entidad** ZACATECAS  
**Municipio** JUCHIPILA  
**Colonia** ENRIQUE ESTRADA  
**Calle** AMADO NERVO  
**Número** SIN NUMERO  
**Entre calle** CAMINO REAL  
**Y Calle** X  
**C.P.** 99960  
**Referencia** FRENTE AL CLUB LEONES JUCHIPILA  
**Distritos Federales**  
**Distritos Locales** DISTRITO XIV

**Partido Político** PARTIDO DE LA REVOLUCIÓN DEMOCRÁTICA  
**Otro Partido**  
**Nombre Candidato** TORRES 16  
**Descripción del Cargo** GOBERNADOR  
**Otro Cargo**  
**Lema / Versión** CLARO QUE SI

**Observaciones**

**Tamaño** Ancho: 5 metros, alto: 2 metros

**Tipo Anuncio** MUROS

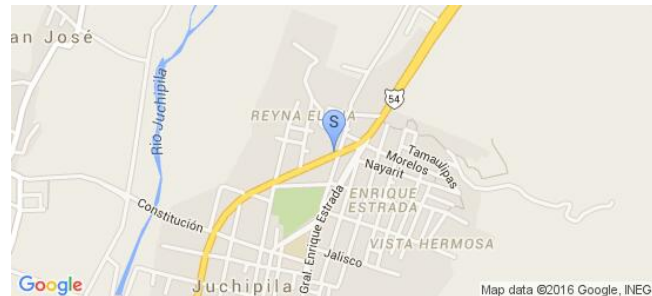

Sistema Integral de Monitoreo de Espectaculares

Reporte de recorrido

Usuario anaisabel.gonzalez Fecha Encuesta: 1/29/2016 12:41:34 PM

Id Encuesta: 84777 - Ticket:38869 - Estatus: Autorizado

**Período Electoral** PRECAMPAÑA  
**Ámbito** Local

**Entidad** ZACATECAS  
**Municipio** JUCHIPILA  
**Colonia** REYNA ELENA  
**Calle** AMADO NERVO  
**Número** SIN NUMERO  
**Entre calle** CAMINO REAL  
**Y Calle** PRIVADA GOLONDRINA  
**C.P.** 99960  
**Referencia** A 100 METROS DEL CLUB DE LEONES JUCHIPILA  
**Distritos Federales**  
**Distritos Locales** DISTRITO XIV

**Partido Político** PARTIDO DE LA REVOLUCIÓN DEMOCRÁTICA  
**Otro Partido**  
**Nombre Candidato** TORRES 16  
**Descripción del Cargo** GOBERNADOR  
**Otro Cargo**  
**Lema / Versión** CLARO QUE SI

**Observaciones**

**Tamaño** Ancho: 7 metros, alto: 1.5 metros

**Tipo Anuncio** MUROS

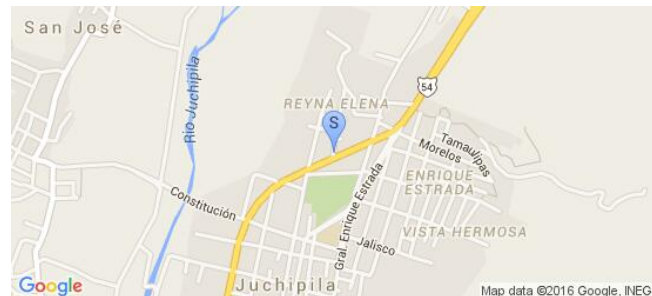

Sistema Integral de Monitoreo de Espectaculares

Reporte de recorrido

Usuario anaisabel.gonzalez Fecha Encuesta: 1/29/2016 12:51:38 PM

Id Encuesta: 84791 - Ticket:38872 - Estatus:Autorizado

**Período Electoral** PRECampaña  
**Ámbito** Local

**Entidad** ZACATECAS  
**Municipio** FRESNILLO  
**Colonia** EMILIANO ZAPATA  
**Calle** FELIPE ANGELES  
**Número** SN  
**Entre calle** PASEO DEL MINERAL  
**Y Calle** JUAN DE TOLOSA  
**C.P.** 99000  
**Referencia** FRENTR A CASA BARANDAL BLANCO  
**Distritos Federales**  
**Distritos Locales** DISTRITO V

**Partido Político** PARTIDO DE LA REVOLUCIÓN DEMOCRÁTICA  
**Otro Partido**  
**Nombre Candidato** PEDRO DE LEON  
**Descripción del Cargo** GOBERNADOR  
**Otro Cargo**  
**Lema / Versión** SIN LEMA

**Observaciones**

**Tamaño** Ancho: 4 metros, alto: 2 metros

**Tipo Anuncio** MUROS

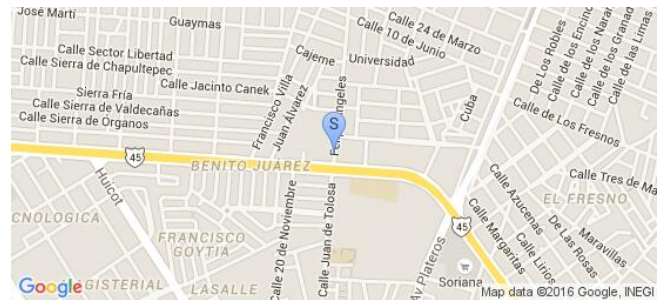



Sistema Integral de Monitoreo de Espectaculares

Reporte de recorrido

Usuario anaisabel.gonzalez Fecha Encuesta: 1/29/2016 1:01:40 PM

Id Encuesta: 84794 - Ticket:38872 - Estatus: Autorizado

**Período Electoral** PRECAMPAÑA  
**Ámbito** Local

**Partido Político** PARTIDO DE LA REVOLUCIÓN DEMOCRÁTICA  
**Otro Partido**  
**Nombre Candidato** JOSE NARRO  
**Descripción del Cargo** GOBERNADOR  
**Otro Cargo**  
**Lema / Versión** SI GANAMOS

**Entidad** ZACATECAS  
**Municipio** FRESNILLO  
**Colonia** EMILIANO ZAPATA  
**Calle** JUAN ALVAREZ  
**Número** SN  
**Entre calle** PASEO DEL MINERAL  
**Y Calle** FCO VILLA  
**C.P.** 99000  
**Referencia** A CIEN MTS DE ESQUINA PASEO DEL MINERAL  
**Distritos Federales**  
**Distritos Locales** DISTRITO V

**Observaciones**

**Tamaño** Ancho: 6 metros, alto: 2 metros



**Tipo Anuncio** MUROS



Sistema Integral de Monitoreo de Espectaculares

Reporte de recorrido

Usuario anaisabel.gonzalez Fecha Encuesta: 1/29/2016 1:08:31 PM

Id Encuesta: 84795 - Ticket:38872 - Estatus: Autorizado

**Período Electoral** PRECampaña  
**Ámbito** Local

**Partido Político** PARTIDO DE LA REVOLUCIÓN DEMOCRÁTICA  
**Otro Partido** TORRES 16  
**Nombre Candidato** X  
**Descripción del Cargo** GOBERNADOR  
**Otro Cargo** X  
**Lema / Versión** CLARO QUE SI

**Entidad** ZACATECAS  
**Municipio** FRESNILLO  
**Colonia** EMILIANO ZAPATA  
**Calle** LOMAS SANTA ELENA  
**Número** SN  
**Entre calle** PASEO DRÑ MAS MINERAL Y  
**Y Calle** SIERRA MADRE  
**C.P.** 99000  
**Referencia** FRENTE A ANTENA REPETIDORA  
**Distritos Federales**  
**Distritos Locales** DISTRITO V

**Observaciones**

**Tamaño** Ancho: 4 metros, alto: 2.5 metros

**Tipo Anuncio** MUROS





Sistema Integral de Monitoreo de Espectaculares

Reporte de recorrido

Usuario anaisabel.gonzalez Fecha Encuesta: 1/29/2016 1:11:15 PM

Id Encuesta: 84796 - Ticket:38872 - Estatus: Autorizado

**Período Electoral** PRECampaña  
**Ámbito** Local

**Partido Político** PARTIDO DE LA REVOLUCIÓN DEMOCRÁTICA  
**Otro Partido**  
**Nombre Candidato** JOSE NARRO  
**Descripción del Cargo** GOBERNADOR  
**Otro Cargo**  
**Lema / Versión** SI GANAMOS

**Entidad** ZACATECAS  
**Municipio** FRESNILLO  
**Colonia** EMILIANO ZAPATA  
**Calle** LOMA DE SANTA ELENA  
**Número** SN  
**Entre calle** PASEO DEL MINERAL  
**Y Calle** SIERRA MAFRR  
**C.P.** 99000  
**Referencia** FRENTE A ANTENA REPETIDORA  
**Distritos Federales**  
**Distritos Locales** DISTRITO V

**Observaciones**

**Tamaño** Ancho: 6 metros, alto: 2.5 metros

**Tipo Anuncio** MUROS



Sistema Integral de Monitoreo de Espectaculares

Reporte de recorrido

Usuario anaisabel.gonzalez Fecha Encuesta: 1/29/2016 1:19:14 PM

Id Encuesta: 84797 - Ticket:38872 - Estatus: Autorizado

**Período Electoral** PRECampaña  
**Ámbito** Local

**Partido Político** PARTIDO DE LA REVOLUCIÓN DEMOCRÁTICA  
**Otro Partido**  
**Nombre Candidato** JOSE NARRO  
**Descripción del Cargo** GOBERNADOR  
**Otro Cargo**  
**Lema / Versión** SI GANAMOS

**Entidad** ZACATECAS  
**Municipio** FRESNILLO  
**Colonia** TECNOLÓGICA  
**Calle** CONTADORES  
**Número** SN  
**Entre calle** PASEO DEL MINERAL  
**Y Calle** REVOLUCION  
**C.P.** 99000  
**Referencia** ESQUINA CON PASEO DRL MINERAL Y FRENTE A FERRETERIA ATOCHA  
**Distritos Federales**  
**Distritos Locales** DISTRITO V

**Observaciones**

**Tamaño** Ancho: 6 metros, alto: 2.2 metros



**Tipo Anuncio** MUROS



Sistema Integral de Monitoreo de Espectaculares

Reporte de recorrido

Usuario anaisabel.gonzalez Fecha Encuesta: 1/29/2016 1:23:17 PM

Id Encuesta: 84798 - Ticket:38872 - Estatus: Autorizado

<b>Período Electoral</b>	PRECAMPAÑA
<b>Ámbito</b>	Local
<b>Partido Político</b>	PARTIDO DE LA REVOLUCIÓN DEMOCRÁTICA
<b>Otro Partido</b>	
<b>Nombre Candidato</b>	JOSE NARRO
<b>Descripción del Cargo</b>	GOBERNADOR
<b>Otro Cargo</b>	
<b>Lema / Versión</b>	SI GANAMOS

<b>Entidad</b>	ZACATECAS
<b>Municipio</b>	FRESNILLO
<b>Colonia</b>	TECNOLOGICA
<b>Calle</b>	MECANICOS
<b>Número</b>	SN
<b>Entre calle</b>	PASRO DEL MINERAL
<b>Y Calle</b>	PRIVADA LOS ESPEJOS
<b>C.P.</b>	99000
<b>Referencia</b>	A UN COSTADO DR BAR BLANCO CON NARANJA ANTRO CLUB
<b>Distritos Federales</b>	
<b>Distritos Locales</b>	DISTRITO V

**Observaciones**

**Tamaño** Ancho: 6 metros, alto: 2.2 metros



**Tipo Anuncio** MUROS



**Sistema Integral de Monitoreo de Espectaculares**
**Reporte de recorrido**

Usuario anaisabel.gonzalez Fecha Encuesta: 1/29/2016 12:53:34 PM

Id Encuesta: 84801 - Ticket:38873 - Estatus: Autorizado

**Período Electoral** PRECAMPAÑA  
**Ámbito** Local

**Partido Político** PARTIDO DE LA REVOLUCIÓN DEMOCRÁTICA

**Otro Partido**
**Nombre Candidato** TORRES 16

**Descripción del Cargo** GOBERNADOR

**Otro Cargo**
**Lema / Versión** CLARO QUE SI

**Observaciones** X

**Entidad** ZACATECAS

**Municipio** JUCHIPILA

**Colonia** CENTRO

**Calle** AMADO NERVO

**Número** X

**Entre calle** X

**Y Calle** X

**C.P.** 99960

**Referencia** A 20 METROS DEL RESTAURANTE LA VALENTINA

**Distritos Federales**
**Distritos Locales** DISTRITO XIV

**Tamaño** Ancho: 7 metros, alto: 2 metros

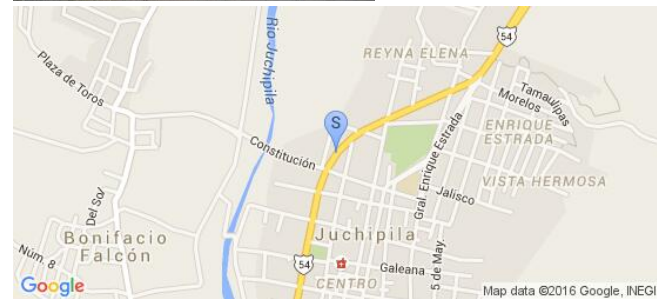
**Tipo Anuncio** MUROS

Sistema Integral de Monitoreo de Espectaculares

Reporte de recorrido

Usuario anaisabel.gonzalez Fecha Encuesta: 1/29/2016 1:26:13 PM

Id Encuesta: 84805 - Ticket:38873 - Estatus: Autorizado

<b>Período Electoral</b>	PRECAMPAÑA
<b>Ámbito</b>	Local
<b>Partido Político</b>	PARTIDO DE LA REVOLUCIÓN DEMOCRÁTICA
<b>Otro Partido</b>	X
<b>Nombre Candidato</b>	TORRES 16
<b>Descripción del Cargo</b>	GOBERNADOR
<b>Otro Cargo</b>	X
<b>Lema / Versión</b>	CLARO QUE SI

<b>Entidad</b>	ZACATECAS
<b>Municipio</b>	JUCHIPILA
<b>Colonia</b>	X
<b>Calle</b>	CARRETERA SALTILLO GUADALAJARA
<b>Número</b>	X
<b>Entre calle</b>	X
<b>Y Calle</b>	X
<b>C.P.</b>	99960
<b>Referencia</b>	FRENTE A GASOLINERA
<b>Distritos Federales</b>	
<b>Distritos Locales</b>	DISTRITO XIV

**Observaciones** EL APELLIDO SE RELACIONA CON EL PRECANDIDATO DEL PRD MIGUEL TORRES

**Tamaño** Ancho: 5 metros, alto: 2 metros

**Tipo Anuncio** MUROS

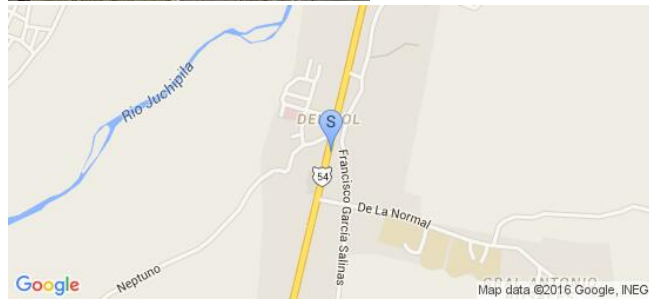

Sistema Integral de Monitoreo de Espectaculares

Reporte de recorrido

Usuario anaisabel.gonzalez Fecha Encuesta: 1/29/2016 1:49:28 PM

Id Encuesta: 84809 - Ticket:38874 - Estatus: Autorizado

<b>Período Electoral</b>	PRECAMPAÑA
<b>Ámbito</b>	Local
<b>Partido Político</b>	PARTIDO DE LA REVOLUCIÓN DEMOCRÁTICA
<b>Otro Partido</b>	
<b>Nombre Candidato</b>	PEDRO DE LEÓN
<b>Descripción del Cargo</b>	GOBERNADOR
<b>Otro Cargo</b>	
<b>Lema / Versión</b>	SIN LEMA

<b>Entidad</b>	ZACATECAS
<b>Municipio</b>	FRESNILLO
<b>Colonia</b>	LA FORTUNA
<b>Calle</b>	BLVD JUAN VALERIO RICO
<b>Número</b>	SN
<b>Entre calle</b>	RUBI
<b>Y Calle</b>	MERCURIO
<b>C.P.</b>	99300
<b>Referencia</b>	A LA ALTURA DE PUENTE PEATONAL
<b>Distritos Federales</b>	
<b>Distritos Locales</b>	DISTRITO V

**Observaciones**

**Tamaño** Ancho: 5 metros, alto: 2.2 metros



**Tipo Anuncio** MUROS



Sistema Integral de Monitoreo de Espectaculares

Reporte de recorrido

Usuario anaisabel.gonzalez Fecha Encuesta: 1/29/2016 1:54:57 PM

Id Encuesta: 84811 - Ticket:38874 - Estatus: Autorizado

**Período Electoral** PRECAMPAÑA  
**Ámbito** Local

**Partido Político** PARTIDO DE LA REVOLUCIÓN DEMOCRÁTICA  
**Otro Partido** X  
**Nombre Candidato** TORRES 16  
**Descripción del Cargo** GOBERNADOR  
**Otro Cargo** GOBERNADOR  
**Lema / Versión** CLARO QUE SI

**Entidad** ZACATECAS  
**Municipio** FRESNILLO  
**Colonia** LA FORTUNA  
**Calle** BLVD VALERIO RICO  
**Número** SN  
**Entre calle** DEL PLOMO  
**Y Calle** RUBI  
**C.P.** 99088  
**Referencia** SIN REFERENCIA  
**Distritos Federales**  
**Distritos Locales** DISTRITO V

**Observaciones** EL APELLIDO SE RELACIONA CON EL PRECANDIDATO DEL PRD MIGUEL TORRES

**Tamaño** Ancho: 4 metros, alto: 2.2 metros

**Tipo Anuncio** MUROS



**Sistema Integral de Monitoreo de Espectaculares**
**Reporte de recorrido**

Usuario anaisabel.gonzalez Fecha Encuesta: 1/29/2016 2:18:02 PM

Id Encuesta: 84814 - Ticket:38874 - Estatus:Autorizado

<b>Período Electoral</b>	PRECAMPAÑA
<b>Ámbito</b>	Local

<b>Partido Político</b>	PARTIDO DE LA REVOLUCIÓN DEMOCRÁTICA
<b>Otro Partido</b>	
<b>Nombre Candidato</b>	PEDRO DE LEON
<b>Descripción del Cargo</b>	GOBERNADOR
<b>Otro Cargo</b>	
<b>Lema / Versión</b>	SIN LEMA

<b>Entidad</b>	ZACATECAS
<b>Municipio</b>	FRESNILLO
<b>Colonia</b>	LIENZO CHARRO
<b>Calle</b>	CABRESTO
<b>Número</b>	SN
<b>Entre calle</b>	JESUS VALERIA RICO
<b>Y Calle</b>	X
<b>C.P.</b>	99039
<b>Referencia</b>	FRENTE A NEGOCIO SISTEMA DE RIEGO PUEBLO BONITO
<b>Distritos Federales</b>	
<b>Distritos Locales</b>	DISTRITO V

**Observaciones**

<b>Tamaño</b>	Ancho: 4 metros, alto: 2.2 metros
---------------	-----------------------------------



<b>Tipo Anuncio</b>	MUROS
---------------------	-------

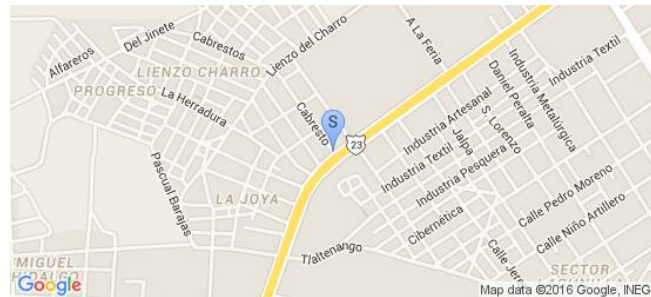



**Sistema Integral de Monitoreo de Espectaculares**
**Reporte de recorrido**

Usuario anaisabel.gonzalez Fecha Encuesta: 1/29/2016 2:24:40 PM

Id Encuesta: 84816 - Ticket:38874 - Estatus:Autorizado

**Período Electoral** PRECAMPAÑA  
**Ámbito** Local

**Partido Político** PARTIDO DE LA REVOLUCIÓN DEMOCRÁTICA  
**Otro Partido**  
**Nombre Candidato** PEDRO DE LEON  
**Descripción del Cargo** GOBERNADOR  
**Otro Cargo**  
**Lema / Versión** SIN LEMA

**Entidad** ZACATECAS  
**Municipio** FRESNILLO  
**Colonia** LA JOYA  
**Calle** JESUS VALERIA RICO  
**Número** SN  
**Entre calle** LA JOYA  
**Y Calle** 30 DE JULIO  
**C.P.** 99039  
**Referencia** SR  
**Distritos Federales**  
**Distritos Locales** DISTRITO V

**Observaciones**
**Tamaño** Ancho: 4 metros, alto: 2 metros

**Tipo Anuncio** MUROS

## Sistema Integral de Monitoreo de Espectaculares

## Reporte de recorrido

Usuario anaisabel.gonzalez Fecha Encuesta: 1/29/2016 2:23:03 PM

Id Encuesta: 84934 - Ticket:38900 - Estatus: Autorizado

**Período Electoral** PRECampaña  
**Ámbito** Local

**Partido Político** PARTIDO DE LA REVOLUCIÓN DEMOCRÁTICA  
**Otro Partido**  
**Nombre Candidato** TORRES 16  
**Descripción del Cargo** GOBERNADOR  
**Otro Cargo**  
**Lema / Versión** CLARO QUE SI

**Observaciones** X

**Entidad** ZACATECAS  
**Municipio** JUCHIPILA  
**Colonia** CENTRO  
**Calle** MATAMOROS  
**Número** 151  
**Entre calle** ZACATECAS  
**Y Calle** NICOLAS BRAVO  
**C.P.** 99960  
**Referencia** AUN CUADRA DEL MONUMENTO A LA BANDERA  
**Distritos Federales**  
**Distritos Locales** DISTRITO XIV

**Tamaño** Ancho: 4 metros, alto: 2 metros



**Tipo Anuncio** MUROS



**Sistema Integral de Monitoreo de Espectaculares**
**Reporte de recorrido**

Usuario anaisabel.gonzalez Fecha Encuesta: 2/1/2016 12:59:56 PM

Id Encuesta: 84935 - Ticket:38900 - Estatus: Autorizado

<b>Período Electoral</b>	PRECAMPAÑA
<b>Ámbito</b>	Local
<b>Partido Político</b>	PARTIDO DE LA REVOLUCIÓN DEMOCRÁTICA
<b>Otro Partido</b>	X
<b>Nombre Candidato</b>	TORRES 16
<b>Descripción del Cargo</b>	GOBERNADOR
<b>Otro Cargo</b>	X
<b>Lema / Versión</b>	CLARO QUE SI

<b>Entidad</b>	ZACATECAS
<b>Municipio</b>	TEPECHITLÁN
<b>Colonia</b>	CENTRO
<b>Calle</b>	GONZALEZ ORTEGA
<b>Número</b>	29
<b>Entre calle</b>	BENITO JUAREZ
<b>Y Calle</b>	HIDALGO
<b>C.P.</b>	99750
<b>Referencia</b>	EN CONTRAESQUINA UNA TORTILLERIA
<b>Distritos Federales</b>	
<b>Distritos Locales</b>	DISTRITO XIV

**Observaciones** ANUNCIO NO SE IDENTIFICA TIPO DE PRECAMPAÑA Y PARTIDO EL APELLIDO SE RELACIONA CON EL PRECANDIDATO DEL PRD MIGUEL TORRES

**Tamaño** Ancho: 3 metros, alto: 1.5 metros



**Tipo Anuncio** MUROS

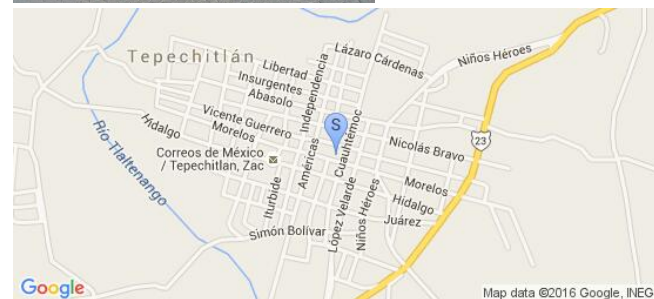

Sistema Integral de Monitoreo de Espectaculares

Reporte de recorrido

Usuario cynthia.arreola Fecha Encuesta: 2/2/2016 11:22:19 AM

Id Encuesta: 84974 - Ticket:38906 - Estatus:Autorizado

<b>Período Electoral</b>	PRECAMPAÑA
<b>Ámbito</b>	Local
<b>Partido Político</b>	PARTIDO DE LA REVOLUCIÓN DEMOCRÁTICA
<b>Otro Partido</b>	RAFA FLORES
<b>Nombre Candidato</b>	RAFA FLORES
<b>Descripción del Cargo</b>	GOBERNADOR
<b>Otro Cargo</b>	
<b>Lema / Versión</b>	SERVIR A ZACATECAS

<b>Entidad</b>	ZACATECAS
<b>Municipio</b>	SOMBRETERE
<b>Colonia</b>	X
<b>Calle</b>	CARR PANAMERICANA
<b>Número</b>	X
<b>Entre calle</b>	X
<b>Y Calle</b>	X
<b>C.P.</b>	99100
<b>Referencia</b>	A 100 METROS DE LA AGENCIA GPO MODELO
<b>Distritos Federales</b>	
<b>Distritos Locales</b>	DISTRITO XVII

**Observaciones**

**Tamaño** Ancho: 14 metros, alto: 3 metros



**Tipo Anuncio** MUROS



Sistema Integral de Monitoreo de Espectaculares

Reporte de recorrido

Usuario cynthia.arreola Fecha Encuesta: 2/2/2016 11:26:45 AM

Id Encuesta: 84975 - Ticket:38906 - Estatus:Autorizado

<b>Período Electoral</b>	PRECAMPAÑA
<b>Ámbito</b>	Local
<b>Partido Político</b>	PARTIDO DE LA REVOLUCIÓN DEMOCRÁTICA
<b>Otro Partido</b>	RAFA FLORES
<b>Nombre Candidato</b>	RAFA FLORES
<b>Descripción del Cargo</b>	GOBERNADOR
<b>Otro Cargo</b>	
<b>Lema / Versión</b>	SERVIR A ZACATECAS

<b>Entidad</b>	ZACATECAS
<b>Municipio</b>	SOMBRETERE
<b>Colonia</b>	X
<b>Calle</b>	CARRRETERA PANAMERICANA
<b>Número</b>	X
<b>Entre calle</b>	X
<b>Y Calle</b>	X
<b>C.P.</b>	99100
<b>Referencia</b>	A 100 METROS DE LA AGENCIA MODELO
<b>Distritos Federales</b>	
<b>Distritos Locales</b>	DISTRITO XVII

**Observaciones**

**Tamaño** Ancho: 18 metros, alto: 3 metros

**Tipo Anuncio** MUROS



Sistema Integral de Monitoreo de Espectaculares

Reporte de recorrido

Usuario cynthia.arreola Fecha Encuesta: 2/2/2016 11:51:49 AM

Id Encuesta: 84979 - Ticket:38906 - Estatus: Autorizado

**Período Electoral** PRECAMPAÑA  
**Ámbito** Local

**Partido Político** PARTIDO DE LA REVOLUCIÓN DEMOCRÁTICA  
**Otro Partido** X  
**Nombre Candidato** NARRO  
**Descripción del Cargo** GOBERNADOR  
**Otro Cargo** X  
**Lema / Versión** SI GANAMOS

**Entidad** ZACATECAS  
**Municipio** SOMBRERETE  
**Colonia** X  
**Calle** FUNDIDORA  
**Número** X  
**Entre calle** 16 DE SEPTIEMBRE  
**Y Calle** X  
**C.P.** 99100  
**Referencia** A UN COSTADO DE UN TALLER DE CAMBIO DE ACEITE  
**Distritos Federales**  
**Distritos Locales** DISTRITO XVII

**Observaciones**

**Tamaño** Ancho: 4 metros, alto: 3 metros



**Tipo Anuncio** MUROS



Sistema Integral de Monitoreo de Espectaculares

Reporte de recorrido

Usuario cynthia.arreola Fecha Encuesta: 2/2/2016 11:56:25 AM

Id Encuesta: 84980 - Ticket:38906 - Estatus: Autorizado

**Período Electoral** PRECampaña  
**Ámbito** Local

**Partido Político** PARTIDO DE LA REVOLUCIÓN DEMOCRÁTICA  
**Otro Partido** X  
**Nombre Candidato** NARRO  
**Descripción del Cargo** GOBERNADOR  
**Otro Cargo** X  
**Lema / Versión** SI GANAMOS

**Entidad** ZACATECAS  
**Municipio** SOMBRERETE  
**Colonia** X  
**Calle** FUNDADORA  
**Número** X  
**Entre calle** 16 DE SEPTIEMBRE  
**Y Calle** X  
**C.P.** 99100  
**Referencia** A UN COSTADO DE UN TALLER DE CAMBIO DE ACEITE  
**Distritos Federales**  
**Distritos Locales** DISTRITO XVII

**Observaciones**

**Tamaño** Ancho: 5 metros, alto: 2 metros

**Tipo Anuncio** MUROS



**Sistema Integral de Monitoreo de Espectaculares**
**Reporte de recorrido**

Usuario cynthia.arreola Fecha Encuesta: 2/2/2016 12:07:49 PM

Id Encuesta: 84982 - Ticket:38906 - Estatus: Autorizado

<b>Período Electoral</b>	PRECAMPAÑA
<b>Ámbito</b>	Local

<b>Partido Político</b>	PARTIDO DE LA REVOLUCIÓN DEMOCRÁTICA
<b>Otro Partido</b>	X
<b>Nombre Candidato</b>	NARRO
<b>Descripción del Cargo</b>	GOBERNADOR
<b>Otro Cargo</b>	X
<b>Lema / Versión</b>	SI GANAMOS

**Observaciones**

<b>Tamaño</b>	Ancho: 6 metros, alto: 1.5 metros
---------------	-----------------------------------



<b>Entidad</b>	ZACATECAS
<b>Municipio</b>	SOMBRERETE
<b>Colonia</b>	X
<b>Calle</b>	AVENIDA ARECHIGA
<b>Número</b>	X
<b>Entre calle</b>	DEL SEGURO
<b>Y Calle</b>	X
<b>C.P.</b>	99100
<b>Referencia</b>	FRENTE A UNA CANCHA DE FUTBOL RAPIDO
<b>Distritos Federales</b>	
<b>Distritos Locales</b>	DISTRITO XVII

<b>Tipo Anuncio</b>	MUROS
---------------------	-------





Sistema Integral de Monitoreo de Espectaculares

Reporte de recorrido

Usuario cynthia.arreola Fecha Encuesta: 2/2/2016 12:22:36 PM

Id Encuesta: 84994 - Ticket:38908 - Estatus: Autorizado

<b>Período Electoral</b>	PRECAMPAÑA
<b>Ámbito</b>	Local
<b>Partido Político</b>	PARTIDO DE LA REVOLUCIÓN DEMOCRÁTICA
<b>Otro Partido</b>	X
<b>Nombre Candidato</b>	NARRO
<b>Descripción del Cargo</b>	GOBERNADOR
<b>Otro Cargo</b>	X
<b>Lema / Versión</b>	SI GANAMOS

<b>Entidad</b>	ZACATECAS
<b>Municipio</b>	SOMBRETERE
<b>Colonia</b>	X
<b>Calle</b>	LOPEZ MATEOS
<b>Número</b>	X
<b>Entre calle</b>	PATRIOTISMO
<b>Y Calle</b>	X
<b>C.P.</b>	99100
<b>Referencia</b>	A UN LADO DE LA ESTACION DE CARBURACION DE GAS PLUS
<b>Distritos Federales</b>	
<b>Distritos Locales</b>	DISTRITO XVII

**Observaciones**

**Tamaño** Ancho: 4 metros, alto: 2 metros



**Tipo Anuncio** MUROS



Sistema Integral de Monitoreo de Espectaculares

Reporte de recorrido

Usuario cynthia.arreola Fecha Encuesta: 2/2/2016 1:08:25 PM

Id Encuesta: 84998 - Ticket:38908 - Estatus: Autorizado

<b>Período Electoral</b>	PRECAMPAÑA
<b>Ámbito</b>	Local
<b>Partido Político</b>	PARTIDO DE LA REVOLUCIÓN DEMOCRÁTICA
<b>Otro Partido</b>	X
<b>Nombre Candidato</b>	TORRES 16
<b>Descripción del Cargo</b>	GOBERNADOR
<b>Otro Cargo</b>	X
<b>Lema / Versión</b>	CLARO QUE SI

<b>Entidad</b>	ZACATECAS
<b>Municipio</b>	SOMBRERETE
<b>Colonia</b>	CENTRO
<b>Calle</b>	AVENIDA HIDALGO
<b>Número</b>	X
<b>Entre calle</b>	X
<b>Y Calle</b>	X
<b>C.P.</b>	99100
<b>Referencia</b>	AL COSTADO DE HELADOS Y PALETAS LA CASCADA
<b>Distritos Federales</b>	
<b>Distritos Locales</b>	DISTRITO XVII

**Observaciones** EL APELLIDO SE RELACIONA CON EL PRECANDIDATO DEL PRD MIGUEL TORRES

**Tamaño** Ancho: 5 metros, alto: 4 metros

**Tipo Anuncio** MUROS



Sistema Integral de Monitoreo de Espectaculares

Reporte de recorrido

Usuario cynthia.arreola Fecha Encuesta: 2/2/2016 3:45:46 PM

Id Encuesta: 84999 - Ticket:38908 - Estatus: Autorizado

<b>Período Electoral</b>	PRECAMPAÑA
<b>Ámbito</b>	Local
<b>Partido Político</b>	PARTIDO DE LA REVOLUCIÓN DEMOCRÁTICA
<b>Otro Partido</b>	X
<b>Nombre Candidato</b>	MIGUEL TORRES
<b>Descripción del Cargo</b>	GOBERNADOR
<b>Otro Cargo</b>	
<b>Lema / Versión</b>	UN GOBIERNO DE RESULTADOS

<b>Entidad</b>	ZACATECAS
<b>Municipio</b>	SAIN ALTO
<b>Colonia</b>	X
<b>Calle</b>	MIGUEL ALEMAN
<b>Número</b>	X
<b>Entre calle</b>	X
<b>Y Calle</b>	X
<b>C.P.</b>	99130
<b>Referencia</b>	A 50 METROS DE LA ENTRADA DE SAIN ALTO
<b>Distritos Federales</b>	
<b>Distritos Locales</b>	DISTRITO XVI

**Observaciones**

**Tamaño** Ancho: 12 metros, alto: 2 metros

**Tipo Anuncio** MUROS



**Sistema Integral de Monitoreo de Espectaculares**
**Reporte de recorrido**

Usuario anaisabel.gonzalez Fecha Encuesta: 2/2/2016 11:50:43 AM

Id Encuesta: 85512 - Ticket:39036 - Estatus: Autorizado

<b>Período Electoral</b>	PRECAMPAÑA
<b>Ámbito</b>	Local

<b>Partido Político</b>	PARTIDO DE LA REVOLUCIÓN DEMOCRÁTICA
<b>Otro Partido</b>	X
<b>Nombre Candidato</b>	TORRES 16
<b>Descripción del Cargo</b>	GOBERNADOR
<b>Otro Cargo</b>	X
<b>Lema / Versión</b>	CLARO QUE SI

<b>Entidad</b>	ZACATECAS
<b>Municipio</b>	VILLA GARCÍA
<b>Colonia</b>	X
<b>Calle</b>	GUADALUPE
<b>Número</b>	S/N
<b>Entre calle</b>	DEL CALVARIO
<b>Y Calle</b>	NARCISO MENDOZA
<b>C.P.</b>	98900
<b>Referencia</b>	FRENTE A OFICINAS DEL DIF
<b>Distritos Federales</b>	
<b>Distritos Locales</b>	DISTRITO IX

**Observaciones**

<b>Tamaño</b>	Ancho: 2.5 metros, alto: 2 metros
---------------	-----------------------------------



<b>Tipo Anuncio</b>	MUROS
---------------------	-------



**Sistema Integral de Monitoreo de Espectaculares**
**Reporte de recorrido**

Usuario anaisabel.gonzalez Fecha Encuesta: 2/2/2016 12:30:30 PM

Id Encuesta: 85515 - Ticket:39036 - Estatus:Autorizado

<b>Período Electoral</b>	PRECAMPAÑA
<b>Ámbito</b>	Local
<b>Partido Político</b>	PARTIDO DE LA REVOLUCIÓN DEMOCRÁTICA
<b>Otro Partido</b>	
<b>Nombre Candidato</b>	JOSE NARRO
<b>Descripción del Cargo</b>	GOBERNADOR
<b>Otro Cargo</b>	
<b>Lema / Versión</b>	CONTIGO SI GANAMOS

<b>Entidad</b>	ZACATECAS
<b>Municipio</b>	VILLA GARCÍA
<b>Colonia</b>	CENTRO
<b>Calle</b>	GARCIA DE LA CADENA
<b>Número</b>	X
<b>Entre calle</b>	HACIENDA AGOSTADERO
<b>Y Calle</b>	RAMON LOPEZ VELARDE
<b>C.P.</b>	98900
<b>Referencia</b>	SALON DE FIESTAS LA FLORIDA
<b>Distritos Federales</b>	
<b>Distritos Locales</b>	DISTRITO IX

**Observaciones** X

**Tamaño** Ancho: 3 metros, alto: 2 metros

**Tipo Anuncio** MANTAS

Sistema Integral de Monitoreo de Espectaculares

Reporte de recorrido

Usuario anaisabel.gonzalez Fecha Encuesta: 2/5/2016 11:05:01 AM

Id Encuesta: 85516 - Ticket:39036 - Estatus: Autorizado

<b>Período Electoral</b>	PRECAMPAÑA
<b>Ámbito</b>	Local
<b>Partido Político</b>	PARTIDO DE LA REVOLUCIÓN DEMOCRÁTICA
<b>Otro Partido</b>	
<b>Nombre Candidato</b>	MARYCARMEN SERNA
<b>Descripción del Cargo</b>	PRESIDENTE MUNICIPAL
<b>Otro Cargo</b>	
<b>Lema / Versión</b>	#YO SOY M16 PARA SEGUIR AVANZANDO

<b>Entidad</b>	ZACATECAS
<b>Municipio</b>	CONCEPCIÓN DEL ORO
<b>Colonia</b>	CENTRO
<b>Calle</b>	CNTRA RAMAL A CONCEPCION DEL ORO
<b>Número</b>	SN
<b>Entre calle</b>	16 DR SEPTIEMBRE
<b>Y Calle</b>	X
<b>C.P.</b>	98200
<b>Referencia</b>	ARRIBA DR ANUNCIO EL AZTECA BAZAR
<b>Distritos Federales</b>	
<b>Distritos Locales</b>	DISTRITO XII

**Observaciones**

**Tamaño** Ancho: 3 metros, alto: 2.5 metros

**Tipo Anuncio** MANTAS

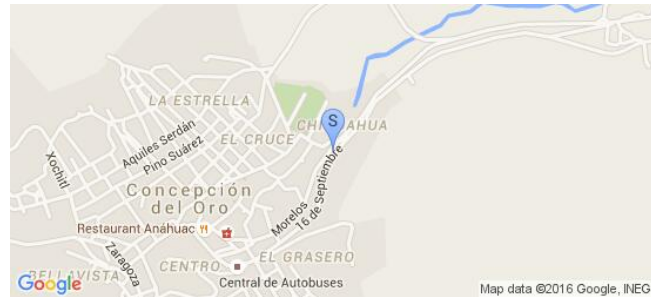

Sistema Integral de Monitoreo de Espectaculares

Reporte de recorrido

Usuario anaisabel.gonzalez Fecha Encuesta: 2/5/2016 11:12:22 AM

Id Encuesta: 85517 - Ticket:39036 - Estatus: Autorizado

<b>Período Electoral</b>	PRECAMPAÑA
<b>Ámbito</b>	Local
<b>Partido Político</b>	PARTIDO DE LA REVOLUCIÓN DEMOCRÁTICA
<b>Otro Partido</b>	
<b>Nombre Candidato</b>	JOSE NARRO
<b>Descripción del Cargo</b>	GOBERNADOR
<b>Otro Cargo</b>	
<b>Lema / Versión</b>	NARRO CONTIGO SI GANAMOS

<b>Entidad</b>	ZACATECAS
<b>Municipio</b>	CONCEPCIÓN DEL ORO
<b>Colonia</b>	CENTRO
<b>Calle</b>	GONZALEZ ORTEGA
<b>Número</b>	SN
<b>Entre calle</b>	COLEGIO MILITAR
<b>Y Calle</b>	X
<b>C.P.</b>	98200
<b>Referencia</b>	ARRIBA DR RESTAURANTE LA BARRANCA
<b>Distritos Federales</b>	
<b>Distritos Locales</b>	DISTRITO XII

**Observaciones**

**Tamaño** Ancho: 3 metros, alto: 2 metros



**Tipo Anuncio** MANTAS



Sistema Integral de Monitoreo de Espectaculares

Reporte de recorrido

Usuario anaisabel.gonzalez Fecha Encuesta: 2/5/2016 11:21:01 AM

Id Encuesta: 85518 - Ticket:39036 - Estatus:Autorizado

<b>Período Electoral</b>	PRECAMPAÑA
<b>Ámbito</b>	Local
<b>Partido Político</b>	PARTIDO DE LA REVOLUCIÓN DEMOCRÁTICA
<b>Otro Partido</b>	
<b>Nombre Candidato</b>	JOSE NARRO
<b>Descripción del Cargo</b>	GOBERNADOR
<b>Otro Cargo</b>	
<b>Lema / Versión</b>	NARRO CONTIGO SI GANAMOS

<b>Entidad</b>	ZACATECAS
<b>Municipio</b>	CONCEPCIÓN DEL ORO
<b>Colonia</b>	CENTRO
<b>Calle</b>	GONZALEZ ORTEGA
<b>Número</b>	SN
<b>Entre calle</b>	VICTORIA
<b>Y Calle</b>	MILITAR
<b>C.P.</b>	98200
<b>Referencia</b>	CONTRAESQUINA DEL INSTITUTO MUNICIPAL DE LA CULTURA
<b>Distritos Federales</b>	
<b>Distritos Locales</b>	DISTRITO XII

**Observaciones**

**Tamaño** Ancho: 3 metros, alto: 2 metros



**Tipo Anuncio** MANTAS

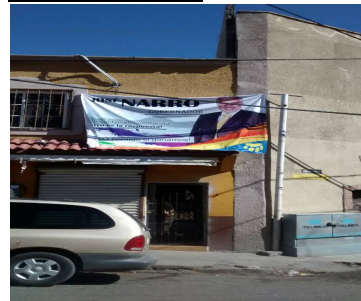



Sistema Integral de Monitoreo de Espectaculares

Reporte de recorrido

Usuario anaisabel.gonzalez Fecha Encuesta: 2/5/2016 11:23:30 AM

Id Encuesta: 85519 - Ticket:39036 - Estatus:Autorizado

<b>Período Electoral</b>	PRECAMPAÑA
<b>Ámbito</b>	Local
<b>Partido Político</b>	PARTIDO DE LA REVOLUCIÓN DEMOCRÁTICA
<b>Otro Partido</b>	
<b>Nombre Candidato</b>	MARY CARMEN SERNA
<b>Descripción del Cargo</b>	PRESIDENTE MUNICIPAL
<b>Otro Cargo</b>	
<b>Lema / Versión</b>	PARA SEGUIR AVANZANDO

<b>Entidad</b>	ZACATECAS
<b>Municipio</b>	CONCEPCIÓN DEL ORO
<b>Colonia</b>	CENTRO
<b>Calle</b>	GONZALEZ ORTEGA
<b>Número</b>	SN
<b>Entre calle</b>	VICTORIA
<b>Y Calle</b>	MILITAR
<b>C.P.</b>	98200
<b>Referencia</b>	A UN COSTADO DE FARMACIAS SIMILARES
<b>Distritos Federales</b>	
<b>Distritos Locales</b>	DISTRITO XII

**Observaciones**

**Tamaño** Ancho: 1.5 metros, alto: 2.5 metros



**Tipo Anuncio** MANTAS



**Sistema Integral de Monitoreo de Espectaculares**
**Reporte de recorrido**

Usuario anaisabel.gonzalez Fecha Encuesta: 2/5/2016 11:27:22 AM

Id Encuesta: 85520 - Ticket:39036 - Estatus:Autorizado

<b>Período Electoral</b>	PRECAMPAÑA
<b>Ámbito</b>	Local
<b>Partido Político</b>	PARTIDO DE LA REVOLUCIÓN DEMOCRÁTICA
<b>Otro Partido</b>	
<b>Nombre Candidato</b>	MARY CARMEN SERNA
<b>Descripción del Cargo</b>	PRESIDENTE MUNICIPAL
<b>Otro Cargo</b>	
<b>Lema / Versión</b>	PARA SEGUIR AVANZANDO

<b>Entidad</b>	ZACATECAS
<b>Municipio</b>	CONCEPCIÓN DEL ORO
<b>Colonia</b>	CENTRO
<b>Calle</b>	MORELOS
<b>Número</b>	SN
<b>Entre calle</b>	VICTORIA
<b>Y Calle</b>	X
<b>C.P.</b>	98200
<b>Referencia</b>	ARRIBA DE ABARROTOS LOLO
<b>Distritos Federales</b>	
<b>Distritos Locales</b>	DISTRITO XII

**Observaciones**
**Tamaño** Ancho: 2 metros, alto: 1.5 metros

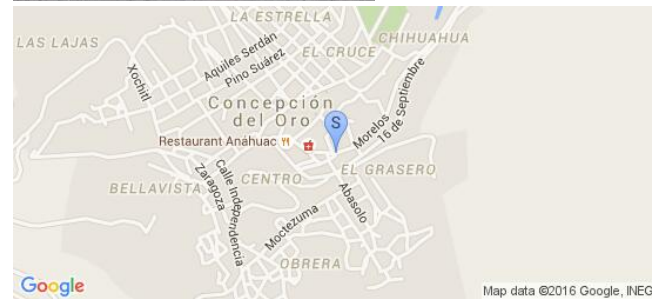
**Tipo Anuncio** MANTAS

Sistema Integral de Monitoreo de Espectaculares

Reporte de recorrido

Usuario anaisabel.gonzalez Fecha Encuesta: 2/5/2016 11:38:18 AM

Id Encuesta: 85521 - Ticket:39036 - Estatus: Autorizado

<b>Período Electoral</b>	PRECAMPAÑA
<b>Ámbito</b>	Local
<b>Partido Político</b>	PARTIDO DE LA REVOLUCIÓN DEMOCRÁTICA
<b>Otro Partido</b>	
<b>Nombre Candidato</b>	MARY CARMEN SERNA
<b>Descripción del Cargo</b>	PRESIDENTE MUNICIPAL
<b>Otro Cargo</b>	
<b>Lema / Versión</b>	#YO SOY M16

<b>Entidad</b>	ZACATECAS
<b>Municipio</b>	CONCEPCIÓN DEL ORO
<b>Colonia</b>	CENTRO
<b>Calle</b>	PULIDO
<b>Número</b>	SN
<b>Entre calle</b>	HIDALGO
<b>Y Calle</b>	5 DE MAYO
<b>C.P.</b>	98200
<b>Referencia</b>	FRENTE A LA PRESIDENCIA MPAL
<b>Distritos Federales</b>	
<b>Distritos Locales</b>	DISTRITO XII

**Observaciones**

**Tamaño** Ancho: 2.5 metros, alto: 1.5 metros



**Tipo Anuncio** MANTAS



Sistema Integral de Monitoreo de Espectaculares

Reporte de recorrido

Usuario anaisabel.gonzalez Fecha Encuesta: 2/8/2016 12:08:13 PM

Id Encuesta: 85544 - Ticket:39040 - Estatus: Autorizado

<b>Período Electoral</b>	PRECAMPAÑA
<b>Ámbito</b>	Local
<b>Partido Político</b>	PARTIDO DE LA REVOLUCIÓN DEMOCRÁTICA
<b>Otro Partido</b>	
<b>Nombre Candidato</b>	NOE BLANCO
<b>Descripción del Cargo</b>	PRESIDENTE MUNICIPAL
<b>Otro Cargo</b>	
<b>Lema / Versión</b>	SIN LEMA

<b>Entidad</b>	ZACATECAS
<b>Municipio</b>	VALPARAÍSO
<b>Colonia</b>	CENTRO
<b>Calle</b>	CONFEDERACIÓN NACIONAL CAMPESINA
<b>Número</b>	X
<b>Entre calle</b>	AGUASCALIENTES
<b>Y Calle</b>	X
<b>C.P.</b>	99250
<b>Referencia</b>	A UN COSTADO DEL MINISUPER GARCÍA
<b>Distritos Federales</b>	
<b>Distritos Locales</b>	DISTRITO VII

**Observaciones**

**Tamaño** Ancho: 6 metros, alto: 3 metros



**Tipo Anuncio** MANTAS



Sistema Integral de Monitoreo de Espectaculares

Reporte de recorrido

Usuario anaisabel.gonzalez Fecha Encuesta: 2/8/2016 12:32:25 PM

Id Encuesta: 85547 - Ticket:39040 - Estatus: Autorizado

<b>Período Electoral</b>	PRECAMPAÑA
<b>Ámbito</b>	Local
<b>Partido Político</b>	PARTIDO DE LA REVOLUCIÓN DEMOCRÁTICA
<b>Otro Partido</b>	
<b>Nombre Candidato</b>	NOE BLANCO
<b>Descripción del Cargo</b>	PRESIDENTE MUNICIPAL
<b>Otro Cargo</b>	
<b>Lema / Versión</b>	X

<b>Entidad</b>	ZACATECAS
<b>Municipio</b>	VALPARAÍSO
<b>Colonia</b>	CENTRO
<b>Calle</b>	LIBRAMIENTO TRÁNSITO PESADO
<b>Número</b>	X
<b>Entre calle</b>	ARROLLO ATOTONILCO
<b>Y Calle</b>	X
<b>C.P.</b>	99250
<b>Referencia</b>	EDIFICIO EN CONSTRUCCIÓN DE 8 PISOS
<b>Distritos Federales</b>	
<b>Distritos Locales</b>	DISTRITO VII

**Observaciones**

**Tamaño** Ancho: 4 metros, alto: 3 metros



**Tipo Anuncio** MANTAS



Sistema Integral de Monitoreo de Espectaculares

Reporte de recorrido

Usuario anaisabel.gonzalez Fecha Encuesta: 2/8/2016 12:45:10 PM

Id Encuesta: 85549 - Ticket:39040 - Estatus: Autorizado

<b>Período Electoral</b>	PRECAMPAÑA
<b>Ámbito</b>	Local
<b>Partido Político</b>	PARTIDO DE LA REVOLUCIÓN DEMOCRÁTICA
<b>Otro Partido</b>	
<b>Nombre Candidato</b>	NOE BLANCO
<b>Descripción del Cargo</b>	PRESIDENTE MUNICIPAL
<b>Otro Cargo</b>	
<b>Lema / Versión</b>	X

<b>Entidad</b>	ZACATECAS
<b>Municipio</b>	VALPARAÍSO
<b>Colonia</b>	CENTRO
<b>Calle</b>	LIBRAMIENTO TRÁNSITO PESADO
<b>Número</b>	X
<b>Entre calle</b>	X
<b>Y Calle</b>	X
<b>C.P.</b>	99250
<b>Referencia</b>	A 500 METROS DE LA GASOLINERA
<b>Distritos Federales</b>	
<b>Distritos Locales</b>	DISTRITO VII

**Observaciones**

**Tamaño** Ancho: 6 metros, alto: 3 metros

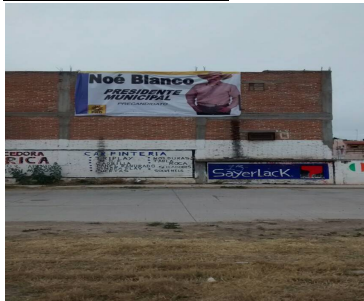

**Tipo Anuncio** MANTAS



Sistema Integral de Monitoreo de Espectaculares

Reporte de recorrido

Usuario anaisabel.gonzalez Fecha Encuesta: 2/8/2016 1:09:59 PM

Id Encuesta: 85552 - Ticket:39040 - Estatus: Autorizado

<b>Período Electoral</b>	PRECAMPAÑA
<b>Ámbito</b>	Local
<b>Partido Político</b>	PARTIDO DE LA REVOLUCIÓN DEMOCRÁTICA
<b>Otro Partido</b>	
<b>Nombre Candidato</b>	NOE BLANCO
<b>Descripción del Cargo</b>	PRESIDENTE MUNICIPAL
<b>Otro Cargo</b>	
<b>Lema / Versión</b>	X

<b>Entidad</b>	ZACATECAS
<b>Municipio</b>	VALPARAÍSO
<b>Colonia</b>	CENTRO
<b>Calle</b>	DE LOS MÁRTIRES
<b>Número</b>	X
<b>Entre calle</b>	ARROLLO ATOTONILCO
<b>Y Calle</b>	GONZALEZ ORTEGA
<b>C.P.</b>	99250
<b>Referencia</b>	A UN COSTADO DE AUTOBUSES FUDSA
<b>Distritos Federales</b>	
<b>Distritos Locales</b>	DISTRITO VII

**Observaciones**

**Tamaño** Ancho: 3 metros, alto: 2 metros

**Tipo Anuncio** MANTAS



Sistema Integral de Monitoreo de Espectaculares

Reporte de recorrido

Usuario anaisabel.gonzalez Fecha Encuesta: 2/8/2016 1:21:29 PM

Id Encuesta: 85605 - Ticket:39048 - Estatus: Autorizado

<b>Período Electoral</b>	PRECAMPAÑA
<b>Ámbito</b>	Local
<b>Partido Político</b>	PARTIDO DE LA REVOLUCIÓN DEMOCRÁTICA
<b>Otro Partido</b>	
<b>Nombre Candidato</b>	NOE BLANCO
<b>Descripción del Cargo</b>	PRESIDENTE MUNICIPAL
<b>Otro Cargo</b>	
<b>Lema / Versión</b>	X

<b>Entidad</b>	ZACATECAS
<b>Municipio</b>	VALPARAÍSO
<b>Colonia</b>	CENTRO
<b>Calle</b>	CONSTITUCIÓN
<b>Número</b>	X
<b>Entre calle</b>	FRANCISCO MARQUEZ
<b>Y Calle</b>	DE LA REPÚBLICA
<b>C.P.</b>	99250
<b>Referencia</b>	A UN COSTADO DE ELECTRA MUEBLES
<b>Distritos Federales</b>	
<b>Distritos Locales</b>	DISTRITO VII

**Observaciones**

**Tamaño** Ancho: 6 metros, alto: 4 metros



**Tipo Anuncio** MANTAS





Sistema Integral de Monitoreo de Espectaculares

Reporte de recorrido

Usuario anaisabel.gonzalez Fecha Encuesta: 2/8/2016 2:09:53 PM

Id Encuesta: 85609 - Ticket:39048 - Estatus:Autorizado

<b>Período Electoral</b>	PRECAMPAÑA
<b>Ámbito</b>	Local
<b>Partido Político</b>	PARTIDO DE LA REVOLUCIÓN DEMOCRÁTICA
<b>Otro Partido</b>	
<b>Nombre Candidato</b>	NOE BLANCO
<b>Descripción del Cargo</b>	PRESIDENTE MUNICIPAL
<b>Otro Cargo</b>	
<b>Lema / Versión</b>	X

<b>Entidad</b>	ZACATECAS
<b>Municipio</b>	VALPARAÍSO
<b>Colonia</b>	CENTRO
<b>Calle</b>	INDEPENDENCIA
<b>Número</b>	X
<b>Entre calle</b>	18 DE MARZO
<b>Y Calle</b>	X
<b>C.P.</b>	99250
<b>Referencia</b>	A UN COSTADO DE CASA AZUL DE DOS PISOS
<b>Distritos Federales</b>	
<b>Distritos Locales</b>	DISTRITO VII

**Observaciones**

**Tamaño** Ancho: 4 metros, alto: 2 metros



**Tipo Anuncio** MANTAS



Sistema Integral de Monitoreo de Espectaculares

Reporte de recorrido

Usuario anaisabel.gonzalez Fecha Encuesta: 2/8/2016 2:15:38 PM

Id Encuesta: 85610 - Ticket:39048 - Estatus: Autorizado

<b>Período Electoral</b>	PRECAMPAÑA
<b>Ámbito</b>	Local
<b>Partido Político</b>	PARTIDO DE LA REVOLUCIÓN DEMOCRÁTICA
<b>Otro Partido</b>	
<b>Nombre Candidato</b>	NOE BLANCO
<b>Descripción del Cargo</b>	PRESIDENTE MUNICIPAL
<b>Otro Cargo</b>	
<b>Lema / Versión</b>	X

<b>Entidad</b>	ZACATECAS
<b>Municipio</b>	VALPARAÍSO
<b>Colonia</b>	CENTRO
<b>Calle</b>	INDEPENDENCIA
<b>Número</b>	X
<b>Entre calle</b>	18 DE MARZO
<b>Y Calle</b>	X
<b>C.P.</b>	99250
<b>Referencia</b>	A 30 METROS DEL CIBER
<b>Distritos Federales</b>	
<b>Distritos Locales</b>	DISTRITO VII

**Observaciones**

**Tamaño** Ancho: 4 metros, alto: 3 metros

**Tipo Anuncio** MANTAS



**Sistema Integral de Monitoreo de Espectaculares**
**Reporte de recorrido**

Usuario anaisabel.gonzalez Fecha Encuesta: 2/8/2016 2:55:58 PM

Id Encuesta: 85613 - Ticket:39048 - Estatus: Autorizado

<b>Período Electoral</b>	PRECAMPAÑA
<b>Ámbito</b>	Local
<b>Partido Político</b>	PARTIDO DE LA REVOLUCIÓN DEMOCRÁTICA
<b>Otro Partido</b>	
<b>Nombre Candidato</b>	NOE BLANCO
<b>Descripción del Cargo</b>	PRESIDENTE MUNICIPAL
<b>Otro Cargo</b>	
<b>Lema / Versión</b>	X

<b>Entidad</b>	ZACATECAS
<b>Municipio</b>	VALPARAÍSO
<b>Colonia</b>	CENTRO
<b>Calle</b>	SALIDA A FRESNILLO
<b>Número</b>	X
<b>Entre calle</b>	X
<b>Y Calle</b>	X
<b>C.P.</b>	99250
<b>Referencia</b>	FRENTE A FORREJES EL POTRILLO
<b>Distritos Federales</b>	
<b>Distritos Locales</b>	DISTRITO VII

**Observaciones**
**Tamaño** Ancho: 5 metros, alto: 3 metros

**Tipo Anuncio** MANTAS

Sistema Integral de Monitoreo de Espectaculares

Reporte de recorrido

Usuario azucena.moreno Fecha Encuesta: 2/5/2016 12:57:16 PM

Id Encuesta: 85634 - Ticket:39053 - Estatus: Autorizado

<b>Período Electoral</b>	PRECAMPAÑA
<b>Ámbito</b>	Local
<b>Partido Político</b>	PARTIDO DE LA REVOLUCIÓN DEMOCRÁTICA
<b>Otro Partido</b>	
<b>Nombre Candidato</b>	TERE RODRIGUEZ
<b>Descripción del Cargo</b>	PRESIDENTE MUNICIPAL
<b>Otro Cargo</b>	
<b>Lema / Versión</b>	X

<b>Entidad</b>	ZACATECAS
<b>Municipio</b>	RÍO GRANDE
<b>Colonia</b>	X
<b>Calle</b>	CARRETERA A FRESNILLO
<b>Número</b>	S/N
<b>Entre calle</b>	FRANCISCO VILLA
<b>Y Calle</b>	MARTÍN TRIANA
<b>C.P.</b>	98400
<b>Referencia</b>	A UN COSTADO DE AUTOBUSES MARES
<b>Distritos Federales</b>	
<b>Distritos Locales</b>	DISTRITO XVI

**Observaciones** X

**Tamaño** Ancho: 4 metros, alto: 2 metros



**Tipo Anuncio** MUROS



Sistema Integral de Monitoreo de Espectaculares

Reporte de recorrido

Usuario azucena.moreno Fecha Encuesta: 2/5/2016 1:33:17 PM

Id Encuesta: 85635 - Ticket:39053 - Estatus: Autorizado

<b>Período Electoral</b>	PRECAMPAÑA
<b>Ámbito</b>	Local
<b>Partido Político</b>	PARTIDO DE LA REVOLUCIÓN DEMOCRÁTICA
<b>Otro Partido</b>	
<b>Nombre Candidato</b>	TERE RODRIGUEZ
<b>Descripción del Cargo</b>	PRESIDENTE MUNICIPAL
<b>Otro Cargo</b>	
<b>Lema / Versión</b>	X

<b>Entidad</b>	ZACATECAS
<b>Municipio</b>	RÍO GRANDE
<b>Colonia</b>	X
<b>Calle</b>	LIBRAMIENTO TRÁNSITO PESADO
<b>Número</b>	X
<b>Entre calle</b>	NEGRETE
<b>Y Calle</b>	GÉNERO CODINA
<b>C.P.</b>	98400
<b>Referencia</b>	A UN COSTADO DE COMPRAVENTA DE FRIJOL
<b>Distritos Federales</b>	
<b>Distritos Locales</b>	DISTRITO XVI

**Observaciones**

**Tamaño** Ancho: 5 metros, alto: 1 metros

**Tipo Anuncio** MUROS



Sistema Integral de Monitoreo de Espectaculares

Reporte de recorrido

Usuario azucena.moreno Fecha Encuesta: 2/5/2016 2:38:37 PM

Id Encuesta: 85636 - Ticket:39053 - Estatus: Autorizado

<b>Período Electoral</b>	PRECAMPAÑA
<b>Ámbito</b>	Local
<b>Partido Político</b>	PARTIDO DE LA REVOLUCIÓN DEMOCRÁTICA
<b>Otro Partido</b>	
<b>Nombre Candidato</b>	INGE ERNESTO
<b>Descripción del Cargo</b>	PRESIDENTE MUNICIPAL
<b>Otro Cargo</b>	
<b>Lema / Versión</b>	ESTOY CONTIGO

<b>Entidad</b>	ZACATECAS
<b>Municipio</b>	MIGUEL AUZA
<b>Colonia</b>	X
<b>Calle</b>	SALIDA A JUAN ALDAMA
<b>Número</b>	S/N
<b>Entre calle</b>	X
<b>Y Calle</b>	X
<b>C.P.</b>	98340
<b>Referencia</b>	FRENTE A GLORIETA DE ENTRADA
<b>Distritos Federales</b>	
<b>Distritos Locales</b>	DISTRITO XVIII

**Observaciones**

**Tamaño** Ancho: 4 metros, alto: 2 metros



**Tipo Anuncio** MUROS



Sistema Integral de Monitoreo de Espectaculares

Reporte de recorrido

Usuario azucena.moreno Fecha Encuesta: 2/5/2016 2:46:54 PM

Id Encuesta: 85637 - Ticket:39053 - Estatus: Autorizado

<b>Período Electoral</b>	PRECAMPAÑA
<b>Ámbito</b>	Local
<b>Partido Político</b>	PARTIDO DE LA REVOLUCIÓN DEMOCRÁTICA
<b>Otro Partido</b>	
<b>Nombre Candidato</b>	INGE ERNESTO
<b>Descripción del Cargo</b>	PRESIDENTE MUNICIPAL
<b>Otro Cargo</b>	
<b>Lema / Versión</b>	ESTOY CONTIGUO

<b>Entidad</b>	ZACATECAS
<b>Municipio</b>	MIGUEL AUZA
<b>Colonia</b>	CONASUPO
<b>Calle</b>	CONSTITUCIÓN
<b>Número</b>	S/N
<b>Entre calle</b>	LOPEZ PORTILLO
<b>Y Calle</b>	ALAMOS
<b>C.P.</b>	98340
<b>Referencia</b>	FRENTE A MATERIALES CUESTA
<b>Distritos Federales</b>	
<b>Distritos Locales</b>	DISTRITO XVIII

**Observaciones**

**Tamaño** Ancho: 4 metros, alto: 2 metros

**Tipo Anuncio** MUROS



Sistema Integral de Monitoreo de Espectaculares

Reporte de recorrido

Usuario azucena.moreno Fecha Encuesta: 2/5/2016 3:15:41 PM

Id Encuesta: 85639 - Ticket:39053 - Estatus: Autorizado

**Período Electoral** PRECampaña  
**Ámbito** Local

**Partido Político** PARTIDO DE LA REVOLUCIÓN DEMOCRÁTICA  
**Otro Partido** X  
**Nombre Candidato** TORRES 16  
**Descripción del Cargo** GOBERNADOR  
**Otro Cargo** X  
**Lema / Versión** CLARO QUE SI

**Entidad** ZACATECAS  
**Municipio** MIGUEL AUZA  
**Colonia** CENTRO  
**Calle** GUERRERO  
**Número** S/N  
**Entre calle** INDEPENDENCIA  
**Y Calle** HIDALGO  
**C.P.** 98340  
**Referencia** FRENTE A TALLER DE TORNO  
**Distritos Federales**  
**Distritos Locales** DISTRITO XVIII

**Observaciones**

**Tamaño** Ancho: 5 metros, alto: 2 metros

**Tipo Anuncio** MUROS

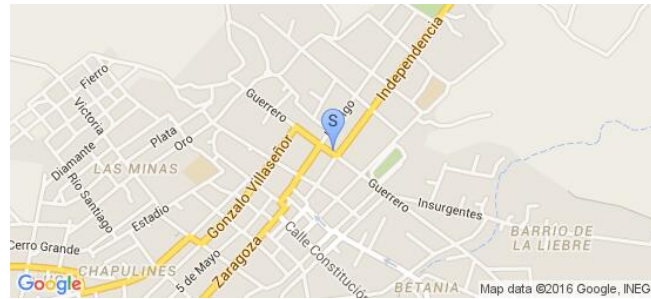



**Sistema Integral de Monitoreo de Espectaculares**
**Reporte de recorrido**

Usuario azucena.moreno Fecha Encuesta: 2/5/2016 3:18:12 PM

Id Encuesta: 85640 - Ticket:39053 - Estatus: Autorizado

<b>Período Electoral</b>	PRECAMPAÑA
<b>Ámbito</b>	Local
<b>Partido Político</b>	PARTIDO DE LA REVOLUCIÓN DEMOCRÁTICA
<b>Otro Partido</b>	
<b>Nombre Candidato</b>	INGE ERNESTO
<b>Descripción del Cargo</b>	PRESIDENTE MUNICIPAL
<b>Otro Cargo</b>	
<b>Lema / Versión</b>	ESTOY CONTIGO

<b>Entidad</b>	ZACATECAS
<b>Municipio</b>	MIGUEL AUZA
<b>Colonia</b>	GÉNERO
<b>Calle</b>	GUERRERO
<b>Número</b>	X
<b>Entre calle</b>	INDEPENDENCIA
<b>Y Calle</b>	HIDALGO
<b>C.P.</b>	98340
<b>Referencia</b>	FRENTE A TALLER EL TORNO
<b>Distritos Federales</b>	
<b>Distritos Locales</b>	DISTRITO XVIII

**Observaciones**
**Tamaño** Ancho: 6 metros, alto: 2 metros

**Tipo Anuncio** MUROS

Sistema Integral de Monitoreo de Espectaculares

Reporte de recorrido

Usuario anaisabel.gonzalez Fecha Encuesta: 2/9/2016 10:41:15 AM

Id Encuesta: 85643 - Ticket:39054 - Estatus: Autorizado

<b>Período Electoral</b>	PRECAMPAÑA
<b>Ámbito</b>	Local
<b>Partido Político</b>	PARTIDO DE LA REVOLUCIÓN DEMOCRÁTICA
<b>Otro Partido</b>	
<b>Nombre Candidato</b>	PEDRO DE LEÓN
<b>Descripción del Cargo</b>	GOBERNADOR
<b>Otro Cargo</b>	
<b>Lema / Versión</b>	SIN LEMA

<b>Entidad</b>	ZACATECAS
<b>Municipio</b>	TABASCO
<b>Colonia</b>	CENTRO
<b>Calle</b>	ATANACIO RODRIGUEZ
<b>Número</b>	X
<b>Entre calle</b>	GARCIA SALINAS
<b>Y Calle</b>	VICTOR ROSALES
<b>C.P.</b>	99630
<b>Referencia</b>	FRENTE A TERMINAL DE ÓMNIBUS DE MÉXICO
<b>Distritos Federales</b>	
<b>Distritos Locales</b>	DISTRITO XIII

**Observaciones**

**Tamaño** Ancho: 6 metros, alto: 2 metros

**Tipo Anuncio** MUROS



Sistema Integral de Monitoreo de Espectaculares

Reporte de recorrido

Usuario anaisabel.gonzalez Fecha Encuesta: 2/9/2016 10:51:00 AM

Id Encuesta: 85645 - Ticket:39054 - Estatus: Autorizado

**Período Electoral** PRECampaña  
**Ámbito** Local

**Partido Político** PARTIDO DE LA REVOLUCIÓN DEMOCRÁTICA  
**Otro Partido** SIN PARTIDO  
**Nombre Candidato** TORRES 16  
**Descripción del Cargo** GOBERNADOR  
**Otro Cargo** SIN CARGO  
**Lema / Versión** CLARO QUE SI

**Entidad** ZACATECAS  
**Municipio** TABASCO  
**Colonia** CENTRO  
**Calle** VICTOR ROSALES  
**Número** SN  
**Entre calle** MANUEL DOBLADO  
**Y Calle** GOMEZ FARIAS  
**C.P.** 99630  
**Referencia** FRENTR A DENTISTA GLORIA  
**Distritos Federales**  
**Distritos Locales** DISTRITO XIII

**Observaciones**

**Tamaño** Ancho: 6 metros, alto: 2 metros

**Tipo Anuncio** MUROS



Sistema Integral de Monitoreo de Espectaculares

Reporte de recorrido

Usuario anaisabel.gonzalez Fecha Encuesta: 2/9/2016 10:53:32 AM

Id Encuesta: 85646 - Ticket:39054 - Estatus: Autorizado

Período Electoral	PRECAMPAÑA
Ámbito	Local
Partido Político	PARTIDO DE LA REVOLUCIÓN DEMOCRÁTICA
Otro Partido	
Nombre Candidato	PEDRO DE LEON
Descripción del Cargo	GOBERNADOR
Otro Cargo	
Lema / Versión	SIN LEMA

Entidad	ZACATECAS
Municipio	TABASCO
Colonia	CENTRO
Calle	VICTOR ROSALES
Número	SN
Entre calle	MANUEL DOBLADO
Y Calle	GOMEZ FARIAS
C.P.	99630
Referencia	FRENTE A DENTISTA GLORIA ANGELIXA
Distritos Federales	
Distritos Locales	DISTRITO XIII

Observaciones

Tamaño Ancho: 7 metros, alto: 2 metros

Tipo Anuncio MUROS



Sistema Integral de Monitoreo de Espectaculares

Reporte de recorrido

Usuario anaisabel.gonzalez Fecha Encuesta: 2/9/2016 11:00:05 AM

Id Encuesta: 85647 - Ticket:39054 - Estatus: Autorizado

<b>Período Electoral</b>	PRECAMPAÑA
<b>Ámbito</b>	Local
<b>Partido Político</b>	PARTIDO DE LA REVOLUCIÓN DEMOCRÁTICA
<b>Otro Partido</b>	
<b>Nombre Candidato</b>	MIGUEL TORRES
<b>Descripción del Cargo</b>	GOBERNADOR
<b>Otro Cargo</b>	
<b>Lema / Versión</b>	CLARO QUE SI

<b>Entidad</b>	ZACATECAS
<b>Municipio</b>	TABASCO
<b>Colonia</b>	CENTRO
<b>Calle</b>	LOPEZ MATEOS
<b>Número</b>	SN
<b>Entre calle</b>	PRIVADA ALAMEDA
<b>Y Calle</b>	MANUEL DOBLADO
<b>C.P.</b>	99630
<b>Referencia</b>	A UN COSTADO DE PORTON NEGRO
<b>Distritos Federales</b>	
<b>Distritos Locales</b>	DISTRITO XIII

**Observaciones**

**Tamaño** Ancho: 6 metros, alto: 2.5 metros



**Tipo Anuncio** MUROS



Sistema Integral de Monitoreo de Espectaculares

Reporte de recorrido

Usuario anaisabel.gonzalez Fecha Encuesta: 2/9/2016 11:27:14 AM

Id Encuesta: 85649 - Ticket:39054 - Estatus: Autorizado

<b>Período Electoral</b>	PRECAMPAÑA
<b>Ámbito</b>	Local
<b>Partido Político</b>	PARTIDO DE LA REVOLUCIÓN DEMOCRÁTICA
<b>Otro Partido</b>	
<b>Nombre Candidato</b>	PEDRO DE LEON
<b>Descripción del Cargo</b>	GOBERNADOR
<b>Otro Cargo</b>	
<b>Lema / Versión</b>	SIN LEMA

<b>Entidad</b>	ZACATECAS
<b>Municipio</b>	TABASCO
<b>Colonia</b>	CENTRO
<b>Calle</b>	LOPEZ MATEOS
<b>Número</b>	X
<b>Entre calle</b>	PILONIA
<b>Y Calle</b>	BULGARIA
<b>C.P.</b>	99630
<b>Referencia</b>	AUN COSTADO DE ESCUELA
<b>Distritos Federales</b>	
<b>Distritos Locales</b>	DISTRITO XIII

**Observaciones**

**Tamaño** Ancho: 8 metros, alto: 2 metros



**Tipo Anuncio** MUROS

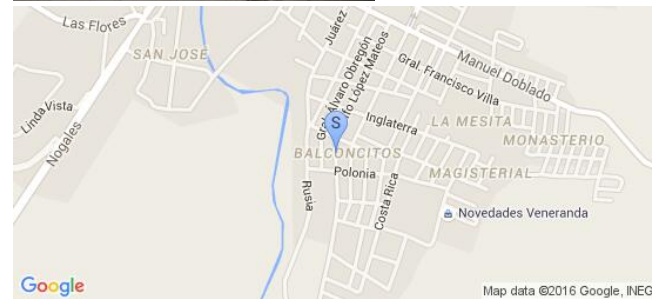

Sistema Integral de Monitoreo de Espectaculares

Reporte de recorrido

Usuario anaisabel.gonzalez Fecha Encuesta: 2/9/2016 11:31:02 AM

Id Encuesta: 85650 - Ticket:39054 - Estatus: Autorizado

<b>Período Electoral</b>	PRECAMPAÑA
<b>Ámbito</b>	Local
<b>Partido Político</b>	PARTIDO DE LA REVOLUCIÓN DEMOCRÁTICA
<b>Otro Partido</b>	
<b>Nombre Candidato</b>	TORRES 16
<b>Descripción del Cargo</b>	GOBERNADOR
<b>Otro Cargo</b>	SIN PARTIDO
<b>Lema / Versión</b>	CLARO QUE SI

<b>Entidad</b>	ZACATECAS
<b>Municipio</b>	TABASCO
<b>Colonia</b>	CENTRO
<b>Calle</b>	LOPEZ MATEOS
<b>Número</b>	X
<b>Entre calle</b>	URUGUAY
<b>Y Calle</b>	DOROTEO ARANGO
<b>C.P.</b>	99630
<b>Referencia</b>	FRENTE A TALLER DE HERRERIA
<b>Distritos Federales</b>	
<b>Distritos Locales</b>	DISTRITO XIII

**Observaciones**

**Tamaño** Ancho: 5 metros, alto: 2.5 metros



**Tipo Anuncio** MUROS



Sistema Integral de Monitoreo de Espectaculares

Reporte de recorrido

Usuario anaisabel.gonzalez Fecha Encuesta: 2/9/2016 11:37:36 AM

Id Encuesta: 85681 - Ticket:39058 - Estatus:Autorizado

**Período Electoral** PRECampaña  
**Ámbito** Local

**Partido Político** PARTIDO DE LA REVOLUCIÓN DEMOCRÁTICA  
**Otro Partido**  
**Nombre Candidato** MIGUEL TORRES  
**Descripción del Cargo** GOBERNADOR  
**Otro Cargo**  
**Lema / Versión** CLARO QUE SI

**Entidad** ZACATECAS  
**Municipio** TABASCO  
**Colonia** CENTRO  
**Calle** COSTA RICA  
**Número** SN  
**Entre calle** BRASIL  
**Y Calle** INGLATERRA  
**C.P.** 99630  
**Referencia** ESQUINA CON BRASIL  
**Distritos Federales**  
**Distritos Locales** DISTRITO XIII

**Observaciones**

**Tamaño** Ancho: 6 metros, alto: 2 metros

**Tipo Anuncio** MUROS





Sistema Integral de Monitoreo de Espectaculares

Reporte de recorrido

Usuario anaisabel.gonzalez Fecha Encuesta: 2/9/2016 11:42:17 AM

Id Encuesta: 85683 - Ticket:39058 - Estatus: Autorizado

**Período Electoral** PRECAMPAÑA  
**Ámbito** Local

**Partido Político** PARTIDO DE LA REVOLUCIÓN DEMOCRÁTICA  
**Otro Partido**  
**Nombre Candidato** PEDRO DE LEON  
**Descripción del Cargo** GOBERNADOR  
**Otro Cargo**  
**Lema / Versión** SIN LEMA

**Entidad** ZACATECAS  
**Municipio** TABASCO  
**Colonia** CENTRO  
**Calle** VICTOR ROSALES  
**Número** SIN NUMERO  
**Entre calle** INGLATERRA  
**Y Calle** 21 DE MARZO  
**C.P.** 99630  
**Referencia** FRENTE A ESCUELA  
**Distritos Federales**  
**Distritos Locales** DISTRITO XIII

**Observaciones**

**Tamaño** Ancho: 12 metros, alto: 2 metros

**Tipo Anuncio** MUROS

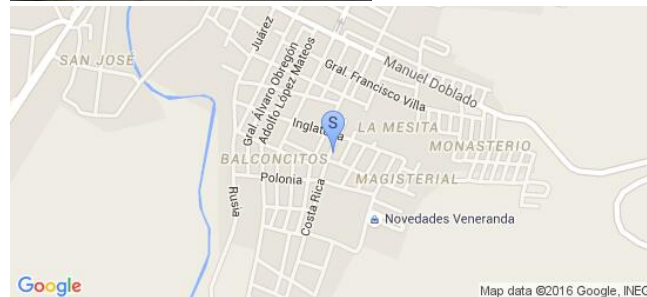

Sistema Integral de Monitoreo de Espectaculares

Reporte de recorrido

Usuario anaisabel.gonzalez Fecha Encuesta: 2/9/2016 12:40:58 PM

Id Encuesta: 85688 - Ticket:39058 - Estatus: Autorizado

<b>Período Electoral</b>	PRECAMPAÑA
<b>Ámbito</b>	Local
<b>Partido Político</b>	PARTIDO DE LA REVOLUCIÓN DEMOCRÁTICA
<b>Otro Partido</b>	
<b>Nombre Candidato</b>	MIGUEL TORRES
<b>Descripción del Cargo</b>	GOBERNADOR
<b>Otro Cargo</b>	
<b>Lema / Versión</b>	CLARO QUE SI

<b>Entidad</b>	ZACATECAS
<b>Municipio</b>	HUANUSCO
<b>Colonia</b>	CENTRO
<b>Calle</b>	GALEANA
<b>Número</b>	SN
<b>Entre calle</b>	ROCHA
<b>Y Calle</b>	X
<b>C.P.</b>	99670
<b>Referencia</b>	ESQUINA CON CALLE ROCHA
<b>Distritos Federales</b>	
<b>Distritos Locales</b>	DISTRITO XIII

**Observaciones**

**Tamaño** Ancho: 7 metros, alto: 2 metros

**Tipo Anuncio** MUROS



Sistema Integral de Monitoreo de Espectaculares

Reporte de recorrido

Usuario anaisabel.gonzalez Fecha Encuesta: 2/9/2016 12:48:20 PM

Id Encuesta: 85690 - Ticket:39058 - Estatus:Autorizado

<b>Período Electoral</b>	PRECAMPAÑA
<b>Ámbito</b>	Local
<b>Partido Político</b>	PARTIDO DE LA REVOLUCIÓN DEMOCRÁTICA
<b>Otro Partido</b>	X
<b>Nombre Candidato</b>	TORRES 16
<b>Descripción del Cargo</b>	GOBERNADOR
<b>Otro Cargo</b>	
<b>Lema / Versión</b>	CLARO QUE SI

<b>Entidad</b>	ZACATECAS
<b>Municipio</b>	HUANUSCO
<b>Colonia</b>	CENTRO
<b>Calle</b>	GALEANA
<b>Número</b>	SN
<b>Entre calle</b>	GALEANA
<b>Y Calle</b>	GARCIA SALINAS
<b>C.P.</b>	99670
<b>Referencia</b>	FRENTE A CASA FE BARANDAL BLANCO
<b>Distritos Federales</b>	
<b>Distritos Locales</b>	DISTRITO XIII

**Observaciones**

**Tamaño** Ancho: 5 metros, alto: 2 metros



**Tipo Anuncio** MUROS



**Sistema Integral de Monitoreo de Espectaculares**
**Reporte de recorrido**

Usuario anaisabel.gonzalez Fecha Encuesta: 2/9/2016 12:14:25 PM

Id Encuesta: 85691 - Ticket:39059 - Estatus:Autorizado

<b>Período Electoral</b>	PRECAMPAÑA
<b>Ámbito</b>	Local
<b>Partido Político</b>	PARTIDO DE LA REVOLUCIÓN DEMOCRÁTICA
<b>Otro Partido</b>	X
<b>Nombre Candidato</b>	RAFA FLORES
<b>Descripción del Cargo</b>	GOBERNADOR
<b>Otro Cargo</b>	
<b>Lema / Versión</b>	SERVIR A ZACATECAS

<b>Entidad</b>	ZACATECAS
<b>Municipio</b>	VILLANUEVA
<b>Colonia</b>	CENTRO
<b>Calle</b>	SALIDA A ZACATECAS
<b>Número</b>	X
<b>Entre calle</b>	X
<b>Y Calle</b>	X
<b>C.P.</b>	99540
<b>Referencia</b>	A 30 METROS DE LA FERRETERÍA Y REFACCIONARIA PEPES
<b>Distritos Federales</b>	
<b>Distritos Locales</b>	DISTRITO XI

**Observaciones**
**Tamaño** Ancho: 6 metros, alto: 2 metros

**Tipo Anuncio** MUROS

Sistema Integral de Monitoreo de Espectaculares

Reporte de recorrido

Usuario anaisabel.gonzalez Fecha Encuesta: 2/9/2016 12:26:09 PM

Id Encuesta: 85693 - Ticket:39059 - Estatus:Autorizado

**Período Electoral** PRECAMPAÑA  
**Ámbito** Local

**Partido Político** PARTIDO DE LA REVOLUCIÓN DEMOCRÁTICA  
**Otro Partido** X  
**Nombre Candidato** NARRO  
**Descripción del Cargo** GOBERNADOR  
**Otro Cargo**  
**Lema / Versión** SI GANAMOS

**Entidad** ZACATECAS  
**Municipio** VILLANUEVA  
**Colonia** CENTRO  
**Calle** SALIDA A ZACATECAS  
**Número** X  
**Entre calle** X  
**Y Calle** X  
**C.P.** 99540  
**Referencia** A 50 METROS DE MADERAS Y DERIVADOS PEÑA BLANCA  
**Distritos Federales**  
**Distritos Locales** DISTRITO XI

**Observaciones**

**Tamaño** Ancho: 4 metros, alto: 3 metros

**Tipo Anuncio** MUROS



**Sistema Integral de Monitoreo de Espectaculares**
**Reporte de recorrido**

Usuario anaisabel.gonzalez Fecha Encuesta: 2/9/2016 12:31:43 PM

Id Encuesta: 85694 - Ticket:39059 - Estatus: Autorizado

<b>Período Electoral</b>	PRECAMPAÑA
<b>Ámbito</b>	Local
<b>Partido Político</b>	PARTIDO DE LA REVOLUCIÓN DEMOCRÁTICA
<b>Otro Partido</b>	
<b>Nombre Candidato</b>	PEDRO DE LEON
<b>Descripción del Cargo</b>	GOBERNADOR
<b>Otro Cargo</b>	
<b>Lema / Versión</b>	X

<b>Entidad</b>	ZACATECAS
<b>Municipio</b>	VILLANUEVA
<b>Colonia</b>	CENTRO
<b>Calle</b>	HECTOR ESPINO
<b>Número</b>	X
<b>Entre calle</b>	CARRETERA A ZACATECAS
<b>Y Calle</b>	X
<b>C.P.</b>	99540
<b>Referencia</b>	FRENTE A UNA TIENDA DE ABARROTES
<b>Distritos Federales</b>	
<b>Distritos Locales</b>	DISTRITO XI

**Observaciones**
**Tamaño** Ancho: 6 metros, alto: 2 metros

**Tipo Anuncio** MUROS

**Sistema Integral de Monitoreo de Espectaculares**
**Reporte de recorrido**

Usuario anaisabel.gonzalez Fecha Encuesta: 2/9/2016 12:36:13 PM

Id Encuesta: 85695 - Ticket:39059 - Estatus: Autorizado

<b>Período Electoral</b>	PRECAMPAÑA
<b>Ámbito</b>	Local
<b>Partido Político</b>	PARTIDO DE LA REVOLUCIÓN DEMOCRÁTICA
<b>Otro Partido</b>	
<b>Nombre Candidato</b>	PEDRO DE LEON
<b>Descripción del Cargo</b>	GOBERNADOR
<b>Otro Cargo</b>	
<b>Lema / Versión</b>	X

<b>Entidad</b>	ZACATECAS
<b>Municipio</b>	VILLANUEVA
<b>Colonia</b>	CENTRO
<b>Calle</b>	CARRETERA A ZACATECAS
<b>Número</b>	X
<b>Entre calle</b>	X
<b>Y Calle</b>	X
<b>C.P.</b>	99540
<b>Referencia</b>	DETRAS DE UNA TIENDA DE ABARROTES
<b>Distritos Federales</b>	
<b>Distritos Locales</b>	DISTRITO XI

**Observaciones**
**Tamaño** Ancho: 5 metros, alto: 2 metros

**Tipo Anuncio** MUROS

Sistema Integral de Monitoreo de Espectaculares

Reporte de recorrido

Usuario anaisabel.gonzalez Fecha Encuesta: 2/9/2016 12:38:30 PM

Id Encuesta: 85696 - Ticket:39059 - Estatus: Autorizado

<b>Período Electoral</b>	PRECAMPAÑA
<b>Ámbito</b>	Local
<b>Partido Político</b>	PARTIDO DE LA REVOLUCIÓN DEMOCRÁTICA
<b>Otro Partido</b>	X
<b>Nombre Candidato</b>	NARRO
<b>Descripción del Cargo</b>	GOBERNADOR
<b>Otro Cargo</b>	
<b>Lema / Versión</b>	SI GANAMOS

<b>Entidad</b>	ZACATECAS
<b>Municipio</b>	VILLANUEVA
<b>Colonia</b>	CENTRO
<b>Calle</b>	SALIDA A ZACATECAS
<b>Número</b>	X
<b>Entre calle</b>	X
<b>Y Calle</b>	X
<b>C.P.</b>	99540
<b>Referencia</b>	A UN COSTADO DE UNA TIENDA DE ABARROTES
<b>Distritos Federales</b>	
<b>Distritos Locales</b>	DISTRITO XI

**Observaciones**

**Tamaño** Ancho: 6 metros, alto: 3 metros



**Tipo Anuncio** MUROS





Sistema Integral de Monitoreo de Espectaculares

Reporte de recorrido

Usuario anaisabel.gonzalez Fecha Encuesta: 2/9/2016 12:51:59 PM

Id Encuesta: 85698 - Ticket:39059 - Estatus: Autorizado

<b>Período Electoral</b>	PRECAMPAÑA
<b>Ámbito</b>	Local
<b>Partido Político</b>	PARTIDO DE LA REVOLUCIÓN DEMOCRÁTICA
<b>Otro Partido</b>	X
<b>Nombre Candidato</b>	RAFA FLORES
<b>Descripción del Cargo</b>	GOBERNADOR
<b>Otro Cargo</b>	
<b>Lema / Versión</b>	SERVIR A ZACATECAS

<b>Entidad</b>	ZACATECAS
<b>Municipio</b>	VILLANUEVA
<b>Colonia</b>	CENTRO
<b>Calle</b>	IGNACIO ALLENDE
<b>Número</b>	X
<b>Entre calle</b>	X
<b>Y Calle</b>	X
<b>C.P.</b>	99540
<b>Referencia</b>	FRENTE A PISOS Y AZUEJOS ITALICA
<b>Distritos Federales</b>	
<b>Distritos Locales</b>	DISTRITO XI

**Observaciones**

**Tamaño** Ancho: 5 metros, alto: 2 metros

**Tipo Anuncio** MUROS



Sistema Integral de Monitoreo de Espectaculares

Reporte de recorrido

Usuario anaisabel.gonzalez Fecha Encuesta: 2/9/2016 1:01:52 PM

Id Encuesta: 85700 - Ticket:39059 - Estatus: Autorizado

<b>Período Electoral</b>	PRECAMPAÑA
<b>Ámbito</b>	Local
<b>Partido Político</b>	PARTIDO DE LA REVOLUCIÓN DEMOCRÁTICA
<b>Otro Partido</b>	X
<b>Nombre Candidato</b>	RAFA FLORES
<b>Descripción del Cargo</b>	GOBERNADOR
<b>Otro Cargo</b>	
<b>Lema / Versión</b>	SERVIR A ZACATECAS

<b>Entidad</b>	ZACATECAS
<b>Municipio</b>	VILLANUEVA
<b>Colonia</b>	CENTRO
<b>Calle</b>	IGNACIO ALLENDE
<b>Número</b>	X
<b>Entre calle</b>	X
<b>Y Calle</b>	X
<b>C.P.</b>	99540
<b>Referencia</b>	A UN COSTADO DE LA BALCONERIA JUCHIPILA
<b>Distritos Federales</b>	
<b>Distritos Locales</b>	DISTRITO XI

**Observaciones**

**Tamaño** Ancho: 4 metros, alto: 2 metros



**Tipo Anuncio** MUROS



Sistema Integral de Monitoreo de Espectaculares

Reporte de recorrido

Usuario anaisabel.gonzalez Fecha Encuesta: 2/9/2016 12:50:21 PM

Id Encuesta: 85722 - Ticket:39063 - Estatus: Autorizado

**Período Electoral** PRECampaña  
**Ámbito** Local

**Partido Político** PARTIDO DE LA REVOLUCIÓN DEMOCRÁTICA  
**Otro Partido**  
**Nombre Candidato** TORRES 16  
**Descripción del Cargo** GOBERNADOR  
**Otro Cargo** X  
**Lema / Versión** CLARO QUE SI

**Entidad** ZACATECAS  
**Municipio** HUANUSCO  
**Colonia** CENTRO  
**Calle** MANUEL ALTAMIRANO  
**Número** SN  
**Entre calle** VICENTE GUERRERO  
**Y Calle** X  
**C.P.** 99670  
**Referencia** CASA ABANDONADA  
**Distritos Federales**  
**Distritos Locales** DISTRITO XIII

**Observaciones**

**Tamaño** Ancho: 4 metros, alto: 1.5 metros

**Tipo Anuncio** MUROS



**Sistema Integral de Monitoreo de Espectaculares**
**Reporte de recorrido**

Usuario anaisabel.gonzalez Fecha Encuesta: 2/9/2016 1:15:59 PM

Id Encuesta: 85726 - Ticket:39063 - Estatus: Autorizado

**Período Electoral** PRECampaña  
**Ámbito** Local

**Partido Político** PARTIDO DE LA REVOLUCIÓN DEMOCRÁTICA  
**Otro Partido** X  
**Nombre Candidato** TORRES 16  
**Descripción del Cargo** GOBERNADOR  
**Otro Cargo** X  
**Lema / Versión** CLARO QUE SI

**Entidad** ZACATECAS  
**Municipio** HUANUSCO  
**Colonia** CENTRO  
**Calle** CARRETERA GUAD ZAC  
**Número** SN  
**Entre calle** X  
**Y Calle** X  
**C.P.** 99670  
**Referencia** A UN COSTADO DE ANUNCIO HOTEL PARADOR  
**Distritos Federales**  
**Distritos Locales** DISTRITO XIII

**Observaciones**

**Tamaño** Ancho: 5 metros, alto: 1.5 metros

**Tipo Anuncio** MUROS



Sistema Integral de Monitoreo de Espectaculares

Reporte de recorrido

Usuario anaisabel.gonzalez Fecha Encuesta: 2/9/2016 1:44:49 PM

Id Encuesta: 85728 - Ticket:39063 - Estatus: Autorizado

<b>Período Electoral</b>	PRECAMPAÑA
<b>Ámbito</b>	Local
<b>Partido Político</b>	PARTIDO DE LA REVOLUCIÓN DEMOCRÁTICA
<b>Otro Partido</b>	X
<b>Nombre Candidato</b>	TORRES 16
<b>Descripción del Cargo</b>	GOBERNADOR
<b>Otro Cargo</b>	X
<b>Lema / Versión</b>	CLARO QUE SI

<b>Entidad</b>	ZACATECAS
<b>Municipio</b>	JALPA
<b>Colonia</b>	CENTRO
<b>Calle</b>	CARRETERA HUANUSCO JALPA
<b>Número</b>	SIN NÚMERO
<b>Entre calle</b>	15 SEPTIEMBRE
<b>Y Calle</b>	ADOLFO VALENZUELA
<b>C.P.</b>	99600
<b>Referencia</b>	AUN COSTADO DE IGLESIA CRISTIANA
<b>Distritos Federales</b>	
<b>Distritos Locales</b>	DISTRITO XIII

**Observaciones**

**Tamaño** Ancho: 5 metros, alto: 2 metros



**Tipo Anuncio** MUROS



Sistema Integral de Monitoreo de Espectaculares

Reporte de recorrido

Usuario anaisabel.gonzalez Fecha Encuesta: 2/9/2016 1:53:11 PM

Id Encuesta: 85729 - Ticket:39063 - Estatus: Autorizado

<b>Período Electoral</b>	PRECAMPAÑA
<b>Ámbito</b>	Local
<b>Partido Político</b>	PARTIDO DE LA REVOLUCIÓN DEMOCRÁTICA
<b>Otro Partido</b>	
<b>Nombre Candidato</b>	MIGUEL TORRES
<b>Descripción del Cargo</b>	GOBERNADOR
<b>Otro Cargo</b>	
<b>Lema / Versión</b>	CLARO QUE SI

<b>Entidad</b>	ZACATECAS
<b>Municipio</b>	JALPA
<b>Colonia</b>	SAN ANTONIO
<b>Calle</b>	FERNANDI MONTES DE OCA
<b>Número</b>	SN
<b>Entre calle</b>	PRIV MONTES DE OCA
<b>Y Calle</b>	X
<b>C.P.</b>	99600
<b>Referencia</b>	FRENTE A GASOLINERIA SERVICIO LOPES
<b>Distritos Federales</b>	
<b>Distritos Locales</b>	DISTRITO XIII

**Observaciones**

**Tamaño** Ancho: 6 metros, alto: 2.2 metros

**Tipo Anuncio** MUROS



Sistema Integral de Monitoreo de Espectaculares

Reporte de recorrido

Usuario anaisabel.gonzalez Fecha Encuesta: 2/9/2016 1:56:49 PM

Id Encuesta: 85730 - Ticket:39063 - Estatus: Autorizado

<b>Período Electoral</b>	PRECAMPAÑA
<b>Ámbito</b>	Local
<b>Partido Político</b>	PARTIDO DE LA REVOLUCIÓN DEMOCRÁTICA
<b>Otro Partido</b>	
<b>Nombre Candidato</b>	MIGUEL TORRES
<b>Descripción del Cargo</b>	GOBERNADOR
<b>Otro Cargo</b>	
<b>Lema / Versión</b>	CLARO QUE SI

<b>Entidad</b>	ZACATECAS
<b>Municipio</b>	JALPA
<b>Colonia</b>	SAN ANTONIO
<b>Calle</b>	PROLONGACIÓN JUAREZ
<b>Número</b>	SIN NÚMERO
<b>Entre calle</b>	FCO MONTES DE OCA
<b>Y Calle</b>	X
<b>C.P.</b>	99600
<b>Referencia</b>	FRENTE A GASOLINERA LOPEZ
<b>Distritos Federales</b>	
<b>Distritos Locales</b>	DISTRITO XIII

**Observaciones**

**Tamaño** Ancho: 7 metros, alto: 2 metros



**Tipo Anuncio** MUROS



Sistema Integral de Monitoreo de Espectaculares

Reporte de recorrido

Usuario anaisabel.gonzalez Fecha Encuesta: 2/9/2016 1:10:58 PM

Id Encuesta: 85733 - Ticket:39064 - Estatus:Autorizado

<b>Período Electoral</b>	PRECAMPAÑA
<b>Ámbito</b>	Local
<b>Partido Político</b>	PARTIDO DE LA REVOLUCIÓN DEMOCRÁTICA
<b>Otro Partido</b>	
<b>Nombre Candidato</b>	PEDRO DE LEÓN
<b>Descripción del Cargo</b>	GOBERNADOR
<b>Otro Cargo</b>	
<b>Lema / Versión</b>	X

<b>Entidad</b>	ZACATECAS
<b>Municipio</b>	VILLANUEVA
<b>Colonia</b>	CENTRO
<b>Calle</b>	IGNACIO ALLENDE
<b>Número</b>	X
<b>Entre calle</b>	X
<b>Y Calle</b>	X
<b>C.P.</b>	99540
<b>Referencia</b>	A 30 METROS DE SERVILLANTAS GONZALEZ
<b>Distritos Federales</b>	
<b>Distritos Locales</b>	DISTRITO XI

**Observaciones**

**Tamaño** Ancho: 3 metros, alto: 2 metros



**Tipo Anuncio** MUROS

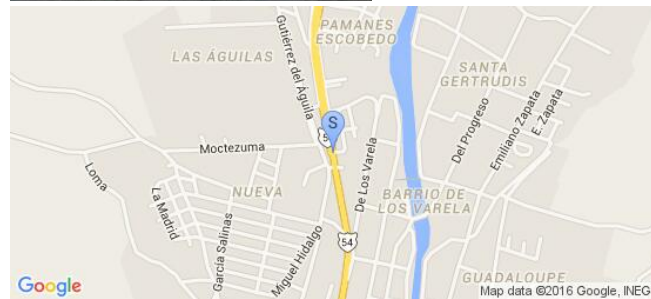



Sistema Integral de Monitoreo de Espectaculares

Reporte de recorrido

Usuario anaisabel.gonzalez Fecha Encuesta: 2/9/2016 1:15:29 PM

Id Encuesta: 85734 - Ticket:39064 - Estatus:Autorizado

<b>Período Electoral</b>	PRECAMPAÑA
<b>Ámbito</b>	Local
<b>Partido Político</b>	PARTIDO DE LA REVOLUCIÓN DEMOCRÁTICA
<b>Otro Partido</b>	
<b>Nombre Candidato</b>	PEDRO DE LEÓN
<b>Descripción del Cargo</b>	GOBERNADOR
<b>Otro Cargo</b>	
<b>Lema / Versión</b>	X

<b>Entidad</b>	ZACATECAS
<b>Municipio</b>	VILLANUEVA
<b>Colonia</b>	CENTRO
<b>Calle</b>	IGNACIO ALLENDE
<b>Número</b>	X
<b>Entre calle</b>	X
<b>Y Calle</b>	X
<b>C.P.</b>	99540
<b>Referencia</b>	FRENTE A UNA FASOLINERIA
<b>Distritos Federales</b>	
<b>Distritos Locales</b>	DISTRITO XI

**Observaciones**

**Tamaño** Ancho: 4 metros, alto: 2 metros

**Tipo Anuncio** MUROS

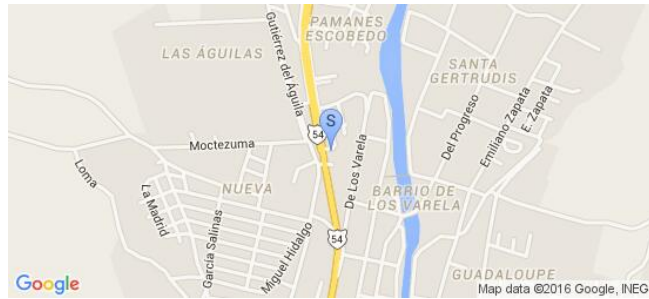

Sistema Integral de Monitoreo de Espectaculares

Reporte de recorrido

Usuario anaisabel.gonzalez Fecha Encuesta: 2/9/2016 1:24:41 PM

Id Encuesta: 85736 - Ticket:39064 - Estatus: Autorizado

<b>Período Electoral</b>	PRECAMPAÑA
<b>Ámbito</b>	Local
<b>Partido Político</b>	PARTIDO DE LA REVOLUCIÓN DEMOCRÁTICA
<b>Otro Partido</b>	
<b>Nombre Candidato</b>	PEDRO DE LEÓN
<b>Descripción del Cargo</b>	GOBERNADOR
<b>Otro Cargo</b>	
<b>Lema / Versión</b>	X

<b>Entidad</b>	ZACATECAS
<b>Municipio</b>	VILLANUEVA
<b>Colonia</b>	CENTRO
<b>Calle</b>	IGNACIO ALLENDE
<b>Número</b>	X
<b>Entre calle</b>	X
<b>Y Calle</b>	X
<b>C.P.</b>	99540
<b>Referencia</b>	FRENTE A ABARROTÉS RIVERA
<b>Distritos Federales</b>	
<b>Distritos Locales</b>	DISTRITO XI

**Observaciones**

**Tamaño** Ancho: 4 metros, alto: 2 metros



**Tipo Anuncio** MUROS



Sistema Integral de Monitoreo de Espectaculares

Reporte de recorrido

Usuario anaisabel.gonzalez Fecha Encuesta: 2/9/2016 1:28:32 PM

Id Encuesta: 85737 - Ticket:39064 - Estatus: Autorizado

<b>Período Electoral</b>	PRECAMPAÑA
<b>Ámbito</b>	Local
<b>Partido Político</b>	PARTIDO DE LA REVOLUCIÓN DEMOCRÁTICA
<b>Otro Partido</b>	X
<b>Nombre Candidato</b>	NARRO
<b>Descripción del Cargo</b>	GOBERNADOR
<b>Otro Cargo</b>	
<b>Lema / Versión</b>	X

<b>Entidad</b>	ZACATECAS
<b>Municipio</b>	VILLANUEVA
<b>Colonia</b>	CENTRO
<b>Calle</b>	IGNACIO ALLENDE
<b>Número</b>	X
<b>Entre calle</b>	X
<b>Y Calle</b>	X
<b>C.P.</b>	99540
<b>Referencia</b>	FRENTE A ABARROTES RIVERA
<b>Distritos Federales</b>	
<b>Distritos Locales</b>	DISTRITO XI

**Observaciones**

**Tamaño** Ancho: 8 metros, alto: 1.5 metros



**Tipo Anuncio** MUROS



Sistema Integral de Monitoreo de Espectaculares

Reporte de recorrido

Usuario anaisabel.gonzalez Fecha Encuesta: 2/9/2016 1:33:32 PM

Id Encuesta: 85738 - Ticket:39064 - Estatus:Autorizado

<b>Período Electoral</b>	PRECAMPAÑA
<b>Ámbito</b>	Local
<b>Partido Político</b>	PARTIDO DE LA REVOLUCIÓN DEMOCRÁTICA
<b>Otro Partido</b>	
<b>Nombre Candidato</b>	PEDRO DE LEÓN
<b>Descripción del Cargo</b>	GOBERNADOR
<b>Otro Cargo</b>	
<b>Lema / Versión</b>	X

<b>Entidad</b>	ZACATECAS
<b>Municipio</b>	VILLANUEVA
<b>Colonia</b>	CENTRO
<b>Calle</b>	IGNACIO ALLENDE
<b>Número</b>	X
<b>Entre calle</b>	X
<b>Y Calle</b>	X
<b>C.P.</b>	99540
<b>Referencia</b>	A 30 METROS DE ABARROTOS RIVERA
<b>Distritos Federales</b>	
<b>Distritos Locales</b>	DISTRITO XI

**Observaciones**

**Tamaño** Ancho: 4.5 metros, alto: 1.5 metros



**Tipo Anuncio** MUROS



Sistema Integral de Monitoreo de Espectaculares

Reporte de recorrido

Usuario anaisabel.gonzalez Fecha Encuesta: 2/9/2016 1:37:42 PM

Id Encuesta: 85739 - Ticket:39064 - Estatus: Autorizado

<b>Período Electoral</b>	PRECAMPAÑA
<b>Ámbito</b>	Local
<b>Partido Político</b>	PARTIDO DE LA REVOLUCIÓN DEMOCRÁTICA
<b>Otro Partido</b>	X
<b>Nombre Candidato</b>	NARRO
<b>Descripción del Cargo</b>	GOBERNADOR
<b>Otro Cargo</b>	
<b>Lema / Versión</b>	SI GANAMOS

<b>Entidad</b>	ZACATECAS
<b>Municipio</b>	VILLANUEVA
<b>Colonia</b>	CENTRO
<b>Calle</b>	IGNACIO ALLENDE
<b>Número</b>	X
<b>Entre calle</b>	X
<b>Y Calle</b>	X
<b>C.P.</b>	99540
<b>Referencia</b>	A 30 MEROS DE ABARROTÉS RIVERA
<b>Distritos Federales</b>	
<b>Distritos Locales</b>	DISTRITO XI

**Observaciones**

**Tamaño** Ancho: 5 metros, alto: 1.5 metros



**Tipo Anuncio** MUROS



**Sistema Integral de Monitoreo de Espectaculares**
**Reporte de recorrido**

Usuario anaisabel.gonzalez Fecha Encuesta: 2/9/2016 1:45:48 PM

Id Encuesta: 85740 - Ticket:39064 - Estatus: Autorizado

<b>Período Electoral</b>	PRECAMPAÑA
<b>Ámbito</b>	Local
<b>Partido Político</b>	PARTIDO DE LA REVOLUCIÓN DEMOCRÁTICA
<b>Otro Partido</b>	X
<b>Nombre Candidato</b>	JOSÉ NARRO
<b>Descripción del Cargo</b>	GOBERNADOR
<b>Otro Cargo</b>	
<b>Lema / Versión</b>	NARRO CONTIGO SI GANAMOS

<b>Entidad</b>	ZACATECAS
<b>Municipio</b>	VILLANUEVA
<b>Colonia</b>	CENTRO
<b>Calle</b>	SANTA JULIA
<b>Número</b>	X
<b>Entre calle</b>	X
<b>Y Calle</b>	X
<b>C.P.</b>	99540
<b>Referencia</b>	FRENTE A LA CARNICERÍA EL RODEO
<b>Distritos Federales</b>	
<b>Distritos Locales</b>	DISTRITO XI

**Observaciones**
**Tamaño** Ancho: 2 metros, alto: 2 metros

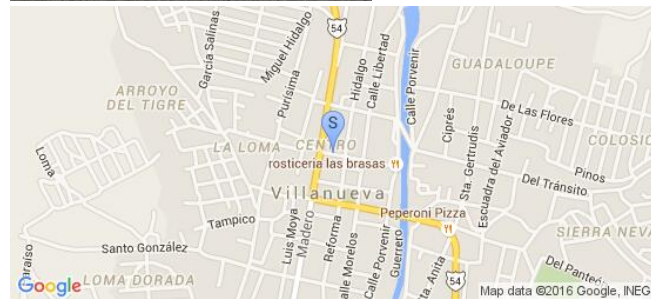
**Tipo Anuncio** MANTAS

**Sistema Integral de Monitoreo de Espectaculares**
**Reporte de recorrido**

Usuario anaisabel.gonzalez Fecha Encuesta: 2/9/2016 2:12:27 PM

Id Encuesta: 85741 - Ticket:39064 - Estatus: Autorizado

<b>Período Electoral</b>	PRECAMPAÑA
<b>Ámbito</b>	Local
<b>Partido Político</b>	PARTIDO DE LA REVOLUCIÓN DEMOCRÁTICA
<b>Otro Partido</b>	
<b>Nombre Candidato</b>	PEDRO DE LEÓN
<b>Descripción del Cargo</b>	GOBERNADOR
<b>Otro Cargo</b>	
<b>Lema / Versión</b>	X

<b>Entidad</b>	ZACATECAS
<b>Municipio</b>	VILLANUEVA
<b>Colonia</b>	CENTRO
<b>Calle</b>	SANTA JULIA
<b>Número</b>	X
<b>Entre calle</b>	X
<b>Y Calle</b>	X
<b>C.P.</b>	99540
<b>Referencia</b>	A UN COSTADO DE CARNICERÍA EL RODEO
<b>Distritos Federales</b>	
<b>Distritos Locales</b>	DISTRITO XI

**Observaciones**
**Tamaño** Ancho: 2 metros, alto: 2 metros

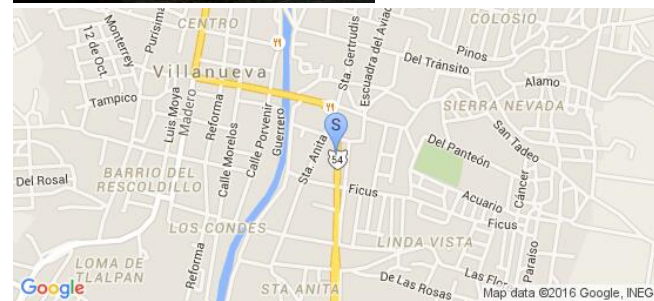
**Tipo Anuncio** MUROS

Sistema Integral de Monitoreo de Espectaculares

Reporte de recorrido

Usuario anaisabel.gonzalez Fecha Encuesta: 2/9/2016 2:11:19 PM

Id Encuesta: 85766 - Ticket:39068 - Estatus: Autorizado

<b>Período Electoral</b>	PRECAMPAÑA
<b>Ámbito</b>	Local
<b>Partido Político</b>	PARTIDO DE LA REVOLUCIÓN DEMOCRÁTICA
<b>Otro Partido</b>	SP
<b>Nombre Candidato</b>	TORRES 16
<b>Descripción del Cargo</b>	GOBERNADOR
<b>Otro Cargo</b>	X
<b>Lema / Versión</b>	CLARO QUE SI

<b>Entidad</b>	ZACATECAS
<b>Municipio</b>	JALPA
<b>Colonia</b>	CENTRO
<b>Calle</b>	5 DE MAYO
<b>Número</b>	SN
<b>Entre calle</b>	NIÑOS HEROES
<b>Y Calle</b>	X
<b>C.P.</b>	99600
<b>Referencia</b>	ESQUINA CON NIÑOS HEROES
<b>Distritos Federales</b>	
<b>Distritos Locales</b>	DISTRITO XIII

**Observaciones**

**Tamaño** Ancho: 6 metros, alto: 1 metros



**Tipo Anuncio** MUROS

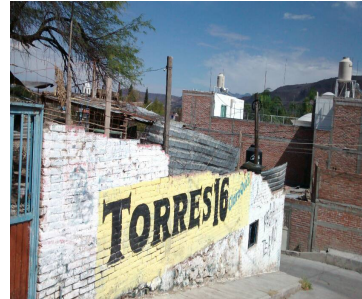



Sistema Integral de Monitoreo de Espectaculares

Reporte de recorrido

Usuario anaisabel.gonzalez Fecha Encuesta: 2/9/2016 2:15:25 PM

Id Encuesta: 85767 - Ticket:39068 - Estatus: Autorizado

<b>Período Electoral</b>	PRECAMPAÑA
<b>Ámbito</b>	Local
<b>Partido Político</b>	PARTIDO DE LA REVOLUCIÓN DEMOCRÁTICA
<b>Otro Partido</b>	
<b>Nombre Candidato</b>	PEDRO DE LEON
<b>Descripción del Cargo</b>	GOBERNADOR
<b>Otro Cargo</b>	
<b>Lema / Versión</b>	UNIDOS PODEMOS TRANSFORMAR

<b>Entidad</b>	ZACATECAS
<b>Municipio</b>	JALPA
<b>Colonia</b>	SAN ANTONIO
<b>Calle</b>	PROLONGACIÓN JUAREZ
<b>Número</b>	832
<b>Entre calle</b>	ESQUINA 5 DE MAYO
<b>Y Calle</b>	X
<b>C.P.</b>	99600
<b>Referencia</b>	ARRIBA DE HELADOS SAN JOSE
<b>Distritos Federales</b>	
<b>Distritos Locales</b>	DISTRITO XIII

**Observaciones**

**Tamaño** Ancho: 3 metros, alto: 2 metros



**Tipo Anuncio** MANTAS



Sistema Integral de Monitoreo de Espectaculares

Reporte de recorrido

Usuario anaisabel.gonzalez Fecha Encuesta: 2/9/2016 2:26:28 PM

Id Encuesta: 85768 - Ticket:39068 - Estatus:Autorizado

<b>Período Electoral</b>	PRECAMPAÑA
<b>Ámbito</b>	Local
<b>Partido Político</b>	PARTIDO DE LA REVOLUCIÓN DEMOCRÁTICA
<b>Otro Partido</b>	
<b>Nombre Candidato</b>	MIGUEL TORRES
<b>Descripción del Cargo</b>	GOBERNADOR
<b>Otro Cargo</b>	
<b>Lema / Versión</b>	CLARO QUE AI

<b>Entidad</b>	ZACATECAS
<b>Municipio</b>	JALPA
<b>Colonia</b>	SAN ANTONIO
<b>Calle</b>	INDEPENDENCIA
<b>Número</b>	SN
<b>Entre calle</b>	CIRC ARECHIGA
<b>Y Calle</b>	ALVARO OBREGOB
<b>C.P.</b>	99600
<b>Referencia</b>	FRENTE A LOTE BALDIO
<b>Distritos Federales</b>	
<b>Distritos Locales</b>	DISTRITO XIII

**Observaciones**

**Tamaño** Ancho: 10 metros, alto: 2.5 metros



**Tipo Anuncio** MUROS



Sistema Integral de Monitoreo de Espectaculares

Reporte de recorrido

Usuario anaisabel.gonzalez Fecha Encuesta: 2/9/2016 2:43:18 PM

Id Encuesta: 85771 - Ticket:39068 - Estatus: Autorizado

<b>Período Electoral</b>	PRECAMPAÑA
<b>Ámbito</b>	Local
<b>Partido Político</b>	PARTIDO DE LA REVOLUCIÓN DEMOCRÁTICA
<b>Otro Partido</b>	
<b>Nombre Candidato</b>	PEDRO DE LEON
<b>Descripción del Cargo</b>	GOBERNADOR
<b>Otro Cargo</b>	
<b>Lema / Versión</b>	SIN LEMA

<b>Entidad</b>	ZACATECAS
<b>Municipio</b>	JALPA
<b>Colonia</b>	EL ROSARIO
<b>Calle</b>	REFORMA
<b>Número</b>	SN
<b>Entre calle</b>	FRANCISCO I MADERO
<b>Y Calle</b>	X
<b>C.P.</b>	99600
<b>Referencia</b>	EN BARDA DE CARNICERIA MEDINA
<b>Distritos Federales</b>	
<b>Distritos Locales</b>	DISTRITO XIII

**Observaciones**

**Tamaño** Ancho: 7 metros, alto: 2 metros

**Tipo Anuncio** MUROS



Sistema Integral de Monitoreo de Espectaculares

Reporte de recorrido

Usuario anaisabel.gonzalez Fecha Encuesta: 2/9/2016 2:49:16 PM

Id Encuesta: 85772 - Ticket:39068 - Estatus: Autorizado

<b>Período Electoral</b>	PRECAMPAÑA
<b>Ámbito</b>	Local
<b>Partido Político</b>	PARTIDO DE LA REVOLUCIÓN DEMOCRÁTICA
<b>Otro Partido</b>	
<b>Nombre Candidato</b>	PEDRO DE LEÓN
<b>Descripción del Cargo</b>	GOBERNADOR
<b>Otro Cargo</b>	
<b>Lema / Versión</b>	SIN LEMA

<b>Entidad</b>	ZACATECAS
<b>Municipio</b>	JALPA
<b>Colonia</b>	EL ROSARIO
<b>Calle</b>	16 DE SEPTIEMBRE
<b>Número</b>	SIN NUMERO
<b>Entre calle</b>	20 DE NOVIEMBRE
<b>Y Calle</b>	CONCORDIA
<b>C.P.</b>	99600
<b>Referencia</b>	ESQUINA CON 20 DE NOVIEMBRE
<b>Distritos Federales</b>	
<b>Distritos Locales</b>	DISTRITO XIII

**Observaciones**

**Tamaño** Ancho: 4 metros, alto: 2.5 metros

**Tipo Anuncio** MUROS



**Sistema Integral de Monitoreo de Espectaculares**
**Reporte de recorrido**

Usuario anaisabel.gonzalez Fecha Encuesta: 2/9/2016 2:55:52 PM

Id Encuesta: 85773 - Ticket:39068 - Estatus: Autorizado

<b>Período Electoral</b>	PRECAMPAÑA
<b>Ámbito</b>	Local
<b>Partido Político</b>	PARTIDO DE LA REVOLUCIÓN DEMOCRÁTICA
<b>Otro Partido</b>	X
<b>Nombre Candidato</b>	TORRES 16
<b>Descripción del Cargo</b>	GOBERNADOR
<b>Otro Cargo</b>	
<b>Lema / Versión</b>	CLARO QUE SI

<b>Entidad</b>	ZACATECAS
<b>Municipio</b>	JALPA
<b>Colonia</b>	EL ROSARIO
<b>Calle</b>	REFORMA
<b>Número</b>	SIN NÚMERO
<b>Entre calle</b>	16 DE SEPTIEMBRE
<b>Y Calle</b>	COLEGIO MILITAR
<b>C.P.</b>	99600
<b>Referencia</b>	FRENTE A CASA NÚMERO 500
<b>Distritos Federales</b>	
<b>Distritos Locales</b>	DISTRITO XIII

**Observaciones**
**Tamaño** Ancho: 5 metros, alto: 2 metros

**Tipo Anuncio** MUROS

Sistema Integral de Monitoreo de Espectaculares

Reporte de recorrido

Usuario anaisabel.gonzalez Fecha Encuesta: 2/9/2016 3:05:30 PM

Id Encuesta: 85774 - Ticket:39068 - Estatus:Autorizado

<b>Período Electoral</b>	PRECAMPAÑA
<b>Ámbito</b>	Local
<b>Partido Político</b>	PARTIDO DE LA REVOLUCIÓN DEMOCRÁTICA
<b>Otro Partido</b>	
<b>Nombre Candidato</b>	MIGUEL TORRES
<b>Descripción del Cargo</b>	GOBERNADOR
<b>Otro Cargo</b>	
<b>Lema / Versión</b>	CLARO QUE SI

<b>Entidad</b>	ZACATECAS
<b>Municipio</b>	JALPA
<b>Colonia</b>	CENTRO
<b>Calle</b>	DEL CARMEN
<b>Número</b>	17
<b>Entre calle</b>	MORELOS
<b>Y Calle</b>	NIÑOS HEROES
<b>C.P.</b>	99600
<b>Referencia</b>	A 100 MTS DE TORTILLERIA MILPAL
<b>Distritos Federales</b>	
<b>Distritos Locales</b>	DISTRITO XIII

**Observaciones**

**Tamaño** Ancho: 6 metros, alto: 2 metros



**Tipo Anuncio** MUROS



Sistema Integral de Monitoreo de Espectaculares

Reporte de recorrido

Usuario anaisabel.gonzalez Fecha Encuesta: 2/9/2016 3:09:19 PM

Id Encuesta: 85775 - Ticket:39068 - Estatus: Autorizado

<b>Período Electoral</b>	PRECAMPAÑA
<b>Ámbito</b>	Local
<b>Partido Político</b>	PARTIDO DE LA REVOLUCIÓN DEMOCRÁTICA
<b>Otro Partido</b>	
<b>Nombre Candidato</b>	PEDRO DE LEON
<b>Descripción del Cargo</b>	GOBERNADOR
<b>Otro Cargo</b>	
<b>Lema / Versión</b>	SIN LEMA

<b>Entidad</b>	ZACATECAS
<b>Municipio</b>	JALPA
<b>Colonia</b>	CENTRO
<b>Calle</b>	DEL CARMEN
<b>Número</b>	SIN NUMERO
<b>Entre calle</b>	ESQUINA HIDALGO
<b>Y Calle</b>	MORELOS
<b>C.P.</b>	99600
<b>Referencia</b>	A 10 METROS DE FUNERARIA
<b>Distritos Federales</b>	
<b>Distritos Locales</b>	DISTRITO XIII

**Observaciones**

**Tamaño** Ancho: 5 metros, alto: 2.5 metros

**Tipo Anuncio** MUROS



Sistema Integral de Monitoreo de Espectaculares

Reporte de recorrido

Usuario anaisabel.gonzalez Fecha Encuesta: 2/9/2016 3:25:04 PM

Id Encuesta: 85800 - Ticket:39074 - Estatus:Autorizado

<b>Período Electoral</b>	PRECAMPAÑA
<b>Ámbito</b>	Local
<b>Partido Político</b>	PARTIDO DE LA REVOLUCIÓN DEMOCRÁTICA
<b>Otro Partido</b>	
<b>Nombre Candidato</b>	JOSE NARRO
<b>Descripción del Cargo</b>	GOBERNADOR
<b>Otro Cargo</b>	
<b>Lema / Versión</b>	NARRO CON TIGO SI GANAMOS

<b>Entidad</b>	ZACATECAS
<b>Municipio</b>	JALPA
<b>Colonia</b>	CENTRO
<b>Calle</b>	CIRCUITO ARECHIGA
<b>Número</b>	316
<b>Entre calle</b>	IRURBIDE
<b>Y Calle</b>	PORFIRIO DIAZ
<b>C.P.</b>	99600
<b>Referencia</b>	FRENTE A VISAS AMERICANAS
<b>Distritos Federales</b>	
<b>Distritos Locales</b>	DISTRITO XIII

**Observaciones**

**Tamaño** Ancho: 3 metros, alto: 2.5 metros



**Tipo Anuncio** MANTAS





Sistema Integral de Monitoreo de Espectaculares

Reporte de recorrido

Usuario anaisabel.gonzalez Fecha Encuesta: 2/9/2016 3:28:58 PM

Id Encuesta: 85801 - Ticket:39074 - Estatus: Autorizado

<b>Período Electoral</b>	PRECAMPAÑA
<b>Ámbito</b>	Local
<b>Partido Político</b>	PARTIDO DE LA REVOLUCIÓN DEMOCRÁTICA
<b>Otro Partido</b>	
<b>Nombre Candidato</b>	PEDRO DE LEON
<b>Descripción del Cargo</b>	GOBERNADOR
<b>Otro Cargo</b>	
<b>Lema / Versión</b>	UNIDOS PODEMOS TRANSFORMAR

<b>Entidad</b>	ZACATECAS
<b>Municipio</b>	JALPA
<b>Colonia</b>	CENTRO
<b>Calle</b>	CIRCUITO ARECHIGA
<b>Número</b>	302
<b>Entre calle</b>	ESQUINA P. DIAZ
<b>Y Calle</b>	X
<b>C.P.</b>	99600
<b>Referencia</b>	ARRIBA TIENDA DE ROPA MUNDO X
<b>Distritos Federales</b>	
<b>Distritos Locales</b>	DISTRITO XIII

**Observaciones**

**Tamaño** Ancho: 3 metros, alto: 2.5 metros



**Tipo Anuncio** MANTAS



**Sistema Integral de Monitoreo de Espectaculares**
**Reporte de recorrido**

Usuario anaisabel.gonzalez Fecha Encuesta: 2/9/2016 2:19:35 PM

Id Encuesta: 85820 - Ticket:39082 - Estatus: Autorizado

<b>Período Electoral</b>	PRECAMPAÑA
<b>Ámbito</b>	Local
<b>Partido Político</b>	PARTIDO DE LA REVOLUCIÓN DEMOCRÁTICA
<b>Otro Partido</b>	X
<b>Nombre Candidato</b>	PEDRO DE LEON
<b>Descripción del Cargo</b>	GOBERNADOR
<b>Otro Cargo</b>	
<b>Lema / Versión</b>	X

<b>Entidad</b>	ZACATECAS
<b>Municipio</b>	VILLANUEVA
<b>Colonia</b>	CENTRO
<b>Calle</b>	INDEPENDENCIA
<b>Número</b>	X
<b>Entre calle</b>	SANTA JULIA
<b>Y Calle</b>	X
<b>C.P.</b>	99540
<b>Referencia</b>	FRENTE A CARNICERÍA EL RODEO
<b>Distritos Federales</b>	
<b>Distritos Locales</b>	DISTRITO VI

**Observaciones**
**Tamaño** Ancho: 4 metros, alto: 2 metros

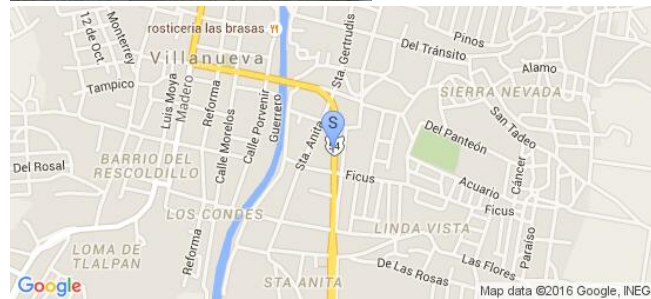
**Tipo Anuncio** MUROS

Sistema Integral de Monitoreo de Espectaculares

Reporte de recorrido

Usuario anaisabel.gonzalez Fecha Encuesta: 2/9/2016 2:23:35 PM

Id Encuesta: 85821 - Ticket:39082 - Estatus: Autorizado

Período Electoral	PRECAMPAÑA
Ámbito	Local
Partido Político	PARTIDO DE LA REVOLUCIÓN DEMOCRÁTICA
Otro Partido	
Nombre Candidato	PEDRO DE LEÓN
Descripción del Cargo	GOBERNADOR
Otro Cargo	
Lema / Versión	X

Entidad	ZACATECAS
Municipio	VILLANUEVA
Colonia	CENTRO
Calle	INDEPENDENCIA
Número	X
Entre calle	GÉNERO CODINA
Y Calle	X
C.P.	99540
Referencia	A UN COSTADO DEL RESTAURANT LAS PALMAS
Distritos Federales	
Distritos Locales	DISTRITO XI

Observaciones

Tamaño Ancho: 6 metros, alto: 2 metros



Tipo Anuncio MUROS



Sistema Integral de Monitoreo de Espectaculares

Reporte de recorrido

Usuario anaisabel.gonzalez Fecha Encuesta: 2/9/2016 2:32:54 PM

Id Encuesta: 85823 - Ticket:39082 - Estatus: Autorizado

<b>Período Electoral</b>	PRECAMPAÑA
<b>Ámbito</b>	Local
<b>Partido Político</b>	PARTIDO DE LA REVOLUCIÓN DEMOCRÁTICA
<b>Otro Partido</b>	X
<b>Nombre Candidato</b>	RAFA FLORES
<b>Descripción del Cargo</b>	GOBERNADOR
<b>Otro Cargo</b>	
<b>Lema / Versión</b>	SERVIR A ZACATECAS

<b>Entidad</b>	ZACATECAS
<b>Municipio</b>	VILLANUEVA
<b>Colonia</b>	CENTRO
<b>Calle</b>	CARRETERA TABASCO VILLANUEVA
<b>Número</b>	X
<b>Entre calle</b>	PIRUL
<b>Y Calle</b>	X
<b>C.P.</b>	99540
<b>Referencia</b>	A UN COSTADO DEL OXXO
<b>Distritos Federales</b>	
<b>Distritos Locales</b>	DISTRITO XI

**Observaciones**

**Tamaño** Ancho: 5 metros, alto: 2 metros

**Tipo Anuncio** MUROS



Sistema Integral de Monitoreo de Espectaculares

Reporte de recorrido

Usuario anaisabel.gonzalez Fecha Encuesta: 2/9/2016 2:36:20 PM

Id Encuesta: 85824 - Ticket:39082 - Estatus: Autorizado

Período Electoral	PRECAMPAÑA
Ámbito	Local
Partido Político	PARTIDO DE LA REVOLUCIÓN DEMOCRÁTICA
Otro Partido	
Nombre Candidato	PEDRO DE LEÓN
Descripción del Cargo	GOBERNADOR
Otro Cargo	
Lema / Versión	X

Entidad	ZACATECAS
Municipio	VILLANUEVA
Colonia	CENTRO
Calle	SAUSES
Número	X
Entre calle	CARRETERA TABACO VILLANUEVA
Y Calle	X
C.P.	99540
Referencia	FRENTE AL AUTO BAÑO LA BURBUJA
Distritos Federales	
Distritos Locales	DISTRITO XI

Observaciones

Tamaño Ancho: 4 metros, alto: 2 metros

Tipo Anuncio MUROS



Sistema Integral de Monitoreo de Espectaculares

Reporte de recorrido

Usuario anaisabel.gonzalez Fecha Encuesta: 2/9/2016 2:50:17 PM

Id Encuesta: 85826 - Ticket:39082 - Estatus: Autorizado

<b>Período Electoral</b>	PRECAMPAÑA
<b>Ámbito</b>	Local
<b>Partido Político</b>	PARTIDO DE LA REVOLUCIÓN DEMOCRÁTICA
<b>Otro Partido</b>	
<b>Nombre Candidato</b>	PEDRO DE LEÓN
<b>Descripción del Cargo</b>	GOBERNADOR
<b>Otro Cargo</b>	
<b>Lema / Versión</b>	UNIDOS PODEMOS TRANSFORMAR

<b>Entidad</b>	ZACATECAS
<b>Municipio</b>	VILLANUEVA
<b>Colonia</b>	CENTRO
<b>Calle</b>	PLAZA PRINCIPAL
<b>Número</b>	X
<b>Entre calle</b>	NICOLAS BRAVO
<b>Y Calle</b>	HIDALGO
<b>C.P.</b>	99540
<b>Referencia</b>	FRENTE AL JARDIN JUÁREZ
<b>Distritos Federales</b>	
<b>Distritos Locales</b>	DISTRITO XI

**Observaciones**

**Tamaño** Ancho: 2 metros, alto: 1.5 metros

**Tipo Anuncio** MANTAS

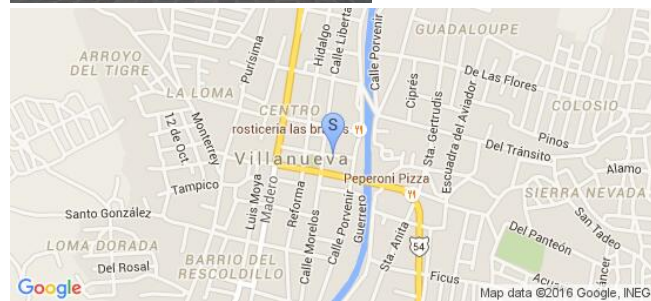

**Sistema Integral de Monitoreo de Espectaculares**
**Reporte de recorrido**

Usuario anaisabel.gonzalez Fecha Encuesta: 2/10/2016 10:01:54 AM

Id Encuesta: 85829 - Ticket:39083 - Estatus:Autorizado

<b>Período Electoral</b>	PRECAMPAÑA
<b>Ámbito</b>	Local
<b>Partido Político</b>	PARTIDO DE LA REVOLUCIÓN DEMOCRÁTICA
<b>Otro Partido</b>	X
<b>Nombre Candidato</b>	PROF. ELIU MAURICIO
<b>Descripción del Cargo</b>	PRESIDENTE MUNICIPAL
<b>Otro Cargo</b>	
<b>Lema / Versión</b>	UN GOBIERNO EN EL QUE TU MANDAS

<b>Entidad</b>	ZACATECAS
<b>Municipio</b>	VILLA GONZÁLEZ ORTEGA
<b>Colonia</b>	CENTRO
<b>Calle</b>	CUAUHTEMOC
<b>Número</b>	SIN NÚMERO
<b>Entre calle</b>	SALIDA A CARRETERA PANFILO NATERA
<b>Y Calle</b>	IGNACIO MANUEL ALTAMIRANO
<b>C.P.</b>	98840
<b>Referencia</b>	A 100 METROS DE LA GLORIETA
<b>Distritos Federales</b>	
<b>Distritos Locales</b>	DISTRITO VIII

<b>Observaciones</b>	A UN LADO SE ENCUENTRAN DOS PINTAS DEL MISMO PARTIDO
----------------------	--

<b>Tamaño</b>	Ancho: 7 metros, alto: 2 metros
---------------	---------------------------------



<b>Tipo Anuncio</b>	MUROS
---------------------	-------



Sistema Integral de Monitoreo de Espectaculares

Reporte de recorrido

Usuario anaisabel.gonzalez Fecha Encuesta: 2/10/2016 10:11:18 AM

Id Encuesta: 85830 - Ticket:39083 - Estatus:Autorizado

**Período Electoral** PRECAMPAÑA  
**Ámbito** Local

**Entidad** ZACATECAS  
**Municipio** VILLA GONZÁLEZ ORTEGA  
**Colonia** CENTRO  
**Calle** CUAUHEMOC  
**Número** SIN NUMERO  
**Entre calle Y Calle** CARRETERA SALIDA PANFILO NATERA IGNACIO MANUEL ALTAMIRANO  
**C.P.** 98840  
**Referencia** A 100 DE LA GLORIETA  
**Distritos Federales**  
**Distritos Locales** DISTRITO VIII

**Partido Político** PARTIDO DE LA REVOLUCIÓN DEMOCRÁTICA  
**Otro Partido** X  
**Nombre Candidato** MIGUEL TORRES  
**Descripción del Cargo** GOBERNADOR  
**Otro Cargo**  
**Lema / Versión** CLARO QUE SI

**Observaciones** EL MURO SE ENCUENTRA CUBIERTO POR OTRO MURO DEL PARTIDO PRD

**Tamaño** Ancho: 3 metros, alto: 2 metros

**Tipo Anuncio** MUROS





**Sistema Integral de Monitoreo de Espectaculares**
**Reporte de recorrido**

Usuario anaisabel.gonzalez Fecha Encuesta: 2/10/2016 10:17:22 AM

Id Encuesta: 85831 - Ticket:39083 - Estatus:Autorizado

**Período Electoral** PRECAMPAÑA  
**Ámbito** Local

**Partido Político** PARTIDO DE LA REVOLUCIÓN DEMOCRÁTICA

**Otro Partido**
**Nombre Candidato** PEDRO DE LEON

**Descripción del Cargo** GOBERNADOR

**Otro Cargo**
**Lema / Versión** X

**Observaciones** LA PINTA CUBRE OTRO MURO DEL PARTIDO PRD

**Tamaño** Ancho: 4 metros, alto: 2 metros

**Entidad** ZACATECAS  
**Municipio** VILLA GONZÁLEZ ORTEGA  
**Colonia** CENTRO  
**Calle** CUAUHEMOC  
**Número** SIN NUMERO  
**Entre calle Y Calle** CARRETERA SALIDA A PANFILO NATERA IGNACIO MANUEL ALTAMIRANO  
**C.P.** 98840  
**Referencia** A 100 METROS DE LA GLORIETA  
**Distritos Federales**  
**Distritos Locales** DISTRITO VIII

**Tipo Anuncio** MUROS

Sistema Integral de Monitoreo de Espectaculares

Reporte de recorrido

Usuario anaisabel.gonzalez Fecha Encuesta: 2/10/2016 10:27:19 AM

Id Encuesta: 85832 - Ticket:39083 - Estatus: Autorizado

<b>Período Electoral</b>	PRECAMPAÑA
<b>Ámbito</b>	Local
<b>Partido Político</b>	PARTIDO DE LA REVOLUCIÓN DEMOCRÁTICA
<b>Otro Partido</b>	
<b>Nombre Candidato</b>	PEDRO DE LEON
<b>Descripción del Cargo</b>	GOBERNADOR
<b>Otro Cargo</b>	
<b>Lema / Versión</b>	X

<b>Entidad</b>	ZACATECAS
<b>Municipio</b>	VILLA GONZÁLEZ ORTEGA
<b>Colonia</b>	CENTRO
<b>Calle</b>	GUERRERO
<b>Número</b>	SIN NUMERO
<b>Entre calle</b>	IGNACIO MANUEL ALTAMIRANO
<b>Y Calle</b>	LA BAJADITA
<b>C.P.</b>	98840
<b>Referencia</b>	A UN COSTADO DEL CENTRO LLANTERO
<b>Distritos Federales</b>	
<b>Distritos Locales</b>	DISTRITO VIII

**Observaciones** SE UBICA EN UNA CALLE NI PAVIMENTADA

**Tamaño** Ancho: 5 metros, alto: 2 metros

**Tipo Anuncio** MUROS

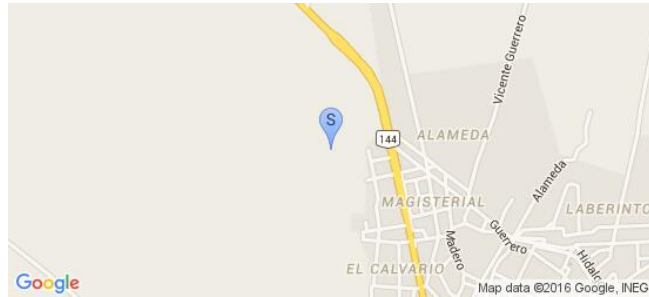

Sistema Integral de Monitoreo de Espectaculares

Reporte de recorrido

Usuario anaisabel.gonzalez Fecha Encuesta: 2/10/2016 10:57:27 AM

Id Encuesta: 85836 - Ticket:39083 - Estatus: Autorizado

<b>Período Electoral</b>	PRECAMPAÑA
<b>Ámbito</b>	Local
<b>Partido Político</b>	PARTIDO DE LA REVOLUCIÓN DEMOCRÁTICA
<b>Otro Partido</b>	
<b>Nombre Candidato</b>	GUSTAVO REYES
<b>Descripción del Cargo</b>	PRESIDENTE MUNICIPAL
<b>Otro Cargo</b>	
<b>Lema / Versión</b>	CONTIGO SI GANAMOS

<b>Entidad</b>	ZACATECAS
<b>Municipio</b>	VILLA GONZÁLEZ ORTEGA
<b>Colonia</b>	CENTRO
<b>Calle</b>	CUAUHTEMOC
<b>Número</b>	SIN NUMERO
<b>Entre calle</b>	MIGUEL HIDALGO
<b>Y Calle</b>	JAVIER MINA
<b>C.P.</b>	98840
<b>Referencia</b>	A 120 METROS DE LA GASOLINERA
<b>Distritos Federales</b>	
<b>Distritos Locales</b>	DISTRITO VIII

**Observaciones**

**Tamaño** Ancho: 6 metros, alto: 1.5 metros



**Tipo Anuncio** MUROS



Sistema Integral de Monitoreo de Espectaculares

Reporte de recorrido

Usuario anaisabel.gonzalez Fecha Encuesta: 2/10/2016 11:01:06 AM

Id Encuesta: 85837 - Ticket:39083 - Estatus: Autorizado

<b>Período Electoral</b>	PRECAMPAÑA
<b>Ámbito</b>	Local
<b>Partido Político</b>	PARTIDO DE LA REVOLUCIÓN DEMOCRÁTICA
<b>Otro Partido</b>	
<b>Nombre Candidato</b>	NARRO
<b>Descripción del Cargo</b>	GOBERNADOR
<b>Otro Cargo</b>	
<b>Lema / Versión</b>	CONTIGO SI GANAMOS

<b>Entidad</b>	ZACATECAS
<b>Municipio</b>	VILLA GONZÁLEZ ORTEGA
<b>Colonia</b>	CENTRO
<b>Calle</b>	CUAUHTEMOC
<b>Número</b>	SIN NUMERO
<b>Entre calle</b>	MIGUEL HIDALGO
<b>Y Calle</b>	JAVIER MINA
<b>C.P.</b>	98840
<b>Referencia</b>	A 130 METROS DE GASOLINERA
<b>Distritos Federales</b>	
<b>Distritos Locales</b>	DISTRITO VIII

**Observaciones**

**Tamaño** Ancho: 3 metros, alto: 1.5 metros



**Tipo Anuncio** MUROS



Sistema Integral de Monitoreo de Espectaculares

Reporte de recorrido

Usuario anaisabel.gonzalez Fecha Encuesta: 2/10/2016 11:04:57 AM

Id Encuesta: 85838 - Ticket:39083 - Estatus: Autorizado

<b>Período Electoral</b>	PRECAMPAÑA
<b>Ámbito</b>	Local
<b>Partido Político</b>	PARTIDO DE LA REVOLUCIÓN DEMOCRÁTICA
<b>Otro Partido</b>	
<b>Nombre Candidato</b>	GUSTAVO REYES
<b>Descripción del Cargo</b>	PRESIDENTE MUNICIPAL
<b>Otro Cargo</b>	
<b>Lema / Versión</b>	CONTIGO SI GANAMOS

<b>Entidad</b>	ZACATECAS
<b>Municipio</b>	VILLA GONZÁLEZ ORTEGA
<b>Colonia</b>	CENTRO
<b>Calle</b>	CUAUHTEMOC
<b>Número</b>	SIN NÚMERO
<b>Entre calle</b>	MIGUEL HIDALGO
<b>Y Calle</b>	JAVIER MINA
<b>C.P.</b>	98840
<b>Referencia</b>	A 140 METROS DE LA GASOLINERA
<b>Distritos Federales</b>	
<b>Distritos Locales</b>	DISTRITO VIII

**Observaciones**

**Tamaño** Ancho: 4 metros, alto: 2 metros



**Tipo Anuncio** MUROS



Sistema Integral de Monitoreo de Espectaculares

Reporte de recorrido

Usuario anaisabel.gonzalez Fecha Encuesta: 2/10/2016 11:13:04 AM

Id Encuesta: 85849 - Ticket:39085 - Estatus: Autorizado

**Período Electoral** PRECampaña  
**Ámbito** Local

**Entidad** ZACATECAS  
**Municipio** VILLA GONZÁLEZ ORTEGA

**Partido Político** PARTIDO DE LA REVOLUCIÓN DEMOCRÁTICA

**Colonia** CENTRO  
**Calle** CUAUHEMOC

**Otro Partido**  
**Nombre Candidato** JOSE NARRO  
**Descripción del Cargo** GOBERNADOR

**Número** SIN NUMERO  
**Entre calle** MIGUEL HIDALGO  
**Y Calle** MADERO

**Otro Cargo**  
**Lema / Versión** CONTIGO SI GANAMOS

**C.P.** 98840  
**Referencia** FRENTE A LA CARNICERÍA SUPREMA

**Observaciones** MURO UBICADO EN UN TERRENO BALDIO

**Distritos Federales**  
**Distritos Locales** DISTRITO VIII

**Tamaño** Ancho: 5 metros, alto: 1.5 metros

**Tipo Anuncio** MUROS



Sistema Integral de Monitoreo de Espectaculares

Reporte de recorrido

Usuario anaisabel.gonzalez Fecha Encuesta: 2/10/2016 11:19:42 AM

Id Encuesta: 85850 - Ticket:39085 - Estatus: Autorizado

<b>Período Electoral</b>	PRECAMPAÑA
<b>Ámbito</b>	Local
<b>Partido Político</b>	PARTIDO DE LA REVOLUCIÓN DEMOCRÁTICA
<b>Otro Partido</b>	
<b>Nombre Candidato</b>	PROF. GUSTAVO REYES
<b>Descripción del Cargo</b>	PRESIDENTE MUNICIPAL
<b>Otro Cargo</b>	
<b>Lema / Versión</b>	CONTIGO SI GANAMOS

<b>Entidad</b>	ZACATECAS
<b>Municipio</b>	VILLA GONZÁLEZ ORTEGA
<b>Colonia</b>	CENTRO
<b>Calle</b>	CUAUHTEMOC
<b>Número</b>	SIN NUMERO
<b>Entre calle</b>	HIDALGO
<b>Y Calle</b>	MADERO
<b>C.P.</b>	98840
<b>Referencia</b>	A UN COSTADO DE MATERIALES BEAZ
<b>Distritos Federales</b>	
<b>Distritos Locales</b>	DISTRITO VIII

**Observaciones** UBICADO EN TERRENO BALDIO

**Tamaño** Ancho: 7 metros, alto: 3 metros

**Tipo Anuncio** MUROS



Sistema Integral de Monitoreo de Espectaculares

Reporte de recorrido

Usuario anaisabel.gonzalez Fecha Encuesta: 2/10/2016 11:23:28 AM

Id Encuesta: 85851 - Ticket:39085 - Estatus: Autorizado

<b>Período Electoral</b>	PRECAMPAÑA
<b>Ámbito</b>	Local
<b>Partido Político</b>	PARTIDO DE LA REVOLUCIÓN DEMOCRÁTICA
<b>Otro Partido</b>	X
<b>Nombre Candidato</b>	RAFA FLORES
<b>Descripción del Cargo</b>	GOBERNADOR
<b>Otro Cargo</b>	
<b>Lema / Versión</b>	SIN LEMA

<b>Entidad</b>	ZACATECAS
<b>Municipio</b>	VILLA GONZÁLEZ ORTEGA
<b>Colonia</b>	CENTRO
<b>Calle</b>	CUAUHTEMOC
<b>Número</b>	SIN NUMERO
<b>Entre calle</b>	HIDALGO
<b>Y Calle</b>	MADERO
<b>C.P.</b>	98840
<b>Referencia</b>	A UN COSTADO DE TIENDA DE ABARROTES
<b>Distritos Federales</b>	
<b>Distritos Locales</b>	DISTRITO VIII

**Observaciones** SE ENCUENTRA PINTADA JUNTO A OTRAS PINTAS DE OTROS PARTIDOS

**Tamaño** Ancho: 6 metros, alto: 1 metros

**Tipo Anuncio** MUROS





Sistema Integral de Monitoreo de Espectaculares

Reporte de recorrido

Usuario anaisabel.gonzalez Fecha Encuesta: 2/10/2016 11:31:21 AM

Id Encuesta: 85853 - Ticket:39085 - Estatus: Autorizado

**Período Electoral** PRECampaña  
**Ámbito** Local

**Entidad** ZACATECAS  
**Municipio** VILLA GONZÁLEZ ORTEGA

**Partido Político** PARTIDO DE LA REVOLUCIÓN DEMOCRÁTICA

**Colonia** CENTRO  
**Calle** CUAUHEMOC

**Otro Partido**  
**Nombre Candidato** PEDRO DE LEON

**Número** SIN NUMERO  
**Entre calle** HIDALGO

**Descripción del Cargo** GOBERNADOR

**Y Calle** MADERO

**Otro Cargo**

**C.P.** 98840

**Lema / Versión** SIN LEMA

**Referencia** A UN COSTADO DE UNA TIENDA DE ABARROTES

**Distritos Federales**

**Distritos Locales** DISTRITO VIII

**Observaciones**

**Tamaño** Ancho: 4 metros, alto: 1.5 metros

**Tipo Anuncio** MUROS

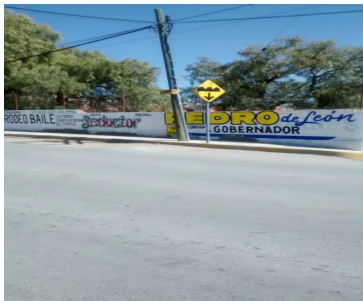

Sistema Integral de Monitoreo de Espectaculares

Reporte de recorrido

Usuario anaisabel.gonzalez Fecha Encuesta: 2/10/2016 11:35:36 AM

Id Encuesta: 85854 - Ticket:39085 - Estatus: Autorizado

**Período Electoral** PRECampaña  
**Ámbito** Local

**Entidad** ZACATECAS  
**Municipio** VILLA GONZÁLEZ ORTEGA  
**Colonia** CENTRO  
**Calle** CUAHTEMOC  
**Número** SIN NUMERO  
**Entre calle** MADERO  
**Y Calle** GONZALEZ ORTEGA  
**C.P.** 98840  
**Referencia** FRENTE A BODEGA DE LLANTAS  
**Distritos Federales**  
**Distritos Locales** DISTRITO VIII

**Partido Político** PARTIDO DE LA REVOLUCIÓN DEMOCRÁTICA  
**Otro Partido** X  
**Nombre Candidato** PROFE ELIU MAURICIO  
**Descripción del Cargo** PRESIDENTE MUNICIPAL  
**Otro Cargo**  
**Lema / Versión** TU MANDAS

**Observaciones** A UN COSTADO DE UNA PUERTA ROJA

**Tamaño** Ancho: 7 metros, alto: 2 metros

**Tipo Anuncio** MUROS



**Sistema Integral de Monitoreo de Espectaculares**
**Reporte de recorrido**

Usuario anaisabel.gonzalez Fecha Encuesta: 2/10/2016 11:40:30 AM

Id Encuesta: 85855 - Ticket:39085 - Estatus:Autorizado

<b>Período Electoral</b>	PRECAMPAÑA
<b>Ámbito</b>	Local

<b>Entidad</b>	ZACATECAS
<b>Municipio</b>	VILLA GONZÁLEZ ORTEGA
<b>Colonia</b>	CENTRO
<b>Calle</b>	CUAUHTEMOC
<b>Número</b>	SIN NUMERO
<b>Entre calle</b>	MADERO
<b>Y Calle</b>	GONZALEZ ORTEGA
<b>C.P.</b>	98840
<b>Referencia</b>	FRENTE A BODEGA DE LLANTAS
<b>Distritos Federales</b>	
<b>Distritos Locales</b>	DISTRITO VIII

<b>Partido Político</b>	PARTIDO DE LA REVOLUCIÓN DEMOCRÁTICA
<b>Otro Partido</b>	
<b>Nombre Candidato</b>	PEDRO DE LEON
<b>Descripción del Cargo</b>	GOBERNADOR
<b>Otro Cargo</b>	
<b>Lema / Versión</b>	SIN LEMA

<b>Observaciones</b>	A UN CORTADO DE UNA PUERTA ROJA
----------------------	---------------------------------

<b>Tamaño</b>	Ancho: 9 metros, alto: 2 metros
---------------	---------------------------------



<b>Tipo Anuncio</b>	MUROS
---------------------	-------



Sistema Integral de Monitoreo de Espectaculares

Reporte de recorrido

Usuario anaisabel.gonzalez Fecha Encuesta: 2/10/2016 12:04:24 PM

Id Encuesta: 85856 - Ticket:39085 - Estatus:Autorizado

**Período Electoral** PRECampaña  
**Ámbito** Local

**Entidad** ZACATECAS  
**Municipio** VILLA GONZÁLEZ ORTEGA  
**Colonia** CENTRO  
**Calle** SALIDA A ESTANCIA DE ANIMAS  
**Número** SIN NUMERO  
**Entre calle** OBREGON  
**Y Calle** PRIMAVERA  
**C.P.** 98840

**Partido Político** PARTIDO DE LA REVOLUCIÓN DEMOCRÁTICA  
**Otro Partido**  
**Nombre Candidato** JOSE NARRO  
**Descripción del Cargo** GOBERNADOR  
**Otro Cargo**  
**Lema / Versión** X

**Referencia** CONTRA ESQUINA CON ABARROTOS DOS HERMANOS  
**Distritos Federales**  
**Distritos Locales** DISTRITO VIII

**Observaciones** PINTA HECHA EN UNA CASA ABANDONADA

**Tamaño** Ancho: 4 metros, alto: 1 metros

**Tipo Anuncio** MUROS



Sistema Integral de Monitoreo de Espectaculares

Reporte de recorrido

Usuario anaisabel.gonzalez Fecha Encuesta: 2/10/2016 12:09:35 PM

Id Encuesta: 85857 - Ticket:39085 - Estatus: Autorizado

<b>Período Electoral</b>	PRECAMPAÑA
<b>Ámbito</b>	Local
<b>Partido Político</b>	PARTIDO DE LA REVOLUCIÓN DEMOCRÁTICA
<b>Otro Partido</b>	
<b>Nombre Candidato</b>	GUSTAVO REYES
<b>Descripción del Cargo</b>	PRESIDENTE MUNICIPAL
<b>Otro Cargo</b>	
<b>Lema / Versión</b>	SIN LEMA

<b>Entidad</b>	ZACATECAS
<b>Municipio</b>	VILLA GONZÁLEZ ORTEGA
<b>Colonia</b>	CENTRO
<b>Calle</b>	SALIDA A ESTANCIA DE ANIMAS
<b>Número</b>	SIN NUMERO
<b>Entre calle</b>	OBREGON
<b>Y Calle</b>	PRIMAVERA
<b>C.P.</b>	98840
<b>Referencia</b>	CONTRA ESQUINA CON ABARROTOS DOS HERMANOS
<b>Distritos Federales</b>	
<b>Distritos Locales</b>	DISTRITO VIII

**Observaciones** PINTA HECHA EN UNA CASA ABANDONADA

**Tamaño** Ancho: 6 metros, alto: 1 metros

**Tipo Anuncio** MUROS



Sistema Integral de Monitoreo de Espectaculares

Reporte de recorrido

Usuario anaisabel.gonzalez Fecha Encuesta: 2/10/2016 12:15:26 PM

Id Encuesta: 85858 - Ticket:39085 - Estatus:Autorizado

<b>Período Electoral</b>	PRECAMPAÑA
<b>Ámbito</b>	Local
<b>Partido Político</b>	PARTIDO DE LA REVOLUCIÓN DEMOCRÁTICA
<b>Otro Partido</b>	
<b>Nombre Candidato</b>	IMELDA MAURICIO
<b>Descripción del Cargo</b>	OTRO LOCAL
<b>Otro Cargo</b>	X
<b>Lema / Versión</b>	POR QUE TU LO PEDISTE

<b>Entidad</b>	ZACATECAS
<b>Municipio</b>	VILLA GONZÁLEZ ORTEGA
<b>Colonia</b>	CENTRO
<b>Calle</b>	SALIDA A ESTANCIA DE ANIMAS
<b>Número</b>	SIN NUMERO
<b>Entre calle</b>	SIN CALLE
<b>Y Calle</b>	SIN CALLE
<b>C.P.</b>	98840
<b>Referencia</b>	FRENTE A UN SEMBRADIO DE NOPAL
<b>Distritos Federales</b>	
<b>Distritos Locales</b>	DISTRITO VIII

**Observaciones** PINTA HECHA A UN COSTADO DE OTRA PINTA DE LA MISMA PRECANDIDATA

**Tamaño** Ancho: 7 metros, alto: 1.5 metros

**Tipo Anuncio** MUROS



**Sistema Integral de Monitoreo de Espectaculares**
**Reporte de recorrido**

Usuario anaisabel.gonzalez Fecha Encuesta: 2/10/2016 12:20:45 PM

Id Encuesta: 85859 - Ticket:39086 - Estatus:Autorizado

<b>Período Electoral</b>	PRECAMPAÑA
<b>Ámbito</b>	Local
<b>Partido Político</b>	PARTIDO DE LA REVOLUCIÓN DEMOCRÁTICA
<b>Otro Partido</b>	
<b>Nombre Candidato</b>	IMELDA MAURICIO
<b>Descripción del Cargo</b>	OTRO LOCAL
<b>Otro Cargo</b>	X
<b>Lema / Versión</b>	POR QUE TU LO PEDISTE

<b>Entidad</b>	ZACATECAS
<b>Municipio</b>	VILLA GONZÁLEZ ORTEGA
<b>Colonia</b>	CENTRO
<b>Calle</b>	SALIDA A ESTANCIA DE ANIMAS
<b>Número</b>	SIN NUMERO
<b>Entre calle</b>	SIN CALLE
<b>Y Calle</b>	SIN CALLE
<b>C.P.</b>	98840
<b>Referencia</b>	FRENTE A UN SEMBRADIO DE NOPALES
<b>Distritos Federales</b>	
<b>Distritos Locales</b>	DISTRITO VIII

<b>Observaciones</b>	PINTA HECHA A UN LADO DE OTRA PINTA DE LA MISMA PRECANDIDATA
----------------------	--

<b>Tamaño</b>	Ancho: 6 metros, alto: 1.5 metros
---------------	-----------------------------------

<b>Tipo Anuncio</b>	MUROS
---------------------	-------



Sistema Integral de Monitoreo de Espectaculares

Reporte de recorrido

Usuario anaisabel.gonzalez Fecha Encuesta: 2/10/2016 12:29:21 PM

Id Encuesta: 85860 - Ticket:39086 - Estatus: Autorizado

**Período Electoral** PRECampaña  
**Ámbito** Local

**Entidad** ZACATECAS  
**Municipio** VILLA GONZÁLEZ ORTEGA  
**Colonia** CENTRO  
**Calle** CUAUHEMOC  
**Número** SIN NUMERO  
**Entre calle** ALDAMA  
**Y Calle** SARABIA  
**C.P.** 98840  
**Referencia** PINTA HECHA EN UN MURO DE UNA CASA ABANDONADA  
**Distritos Federales**  
**Distritos Locales** DISTRITO VIII

**Partido Político** PARTIDO DE LA REVOLUCIÓN DEMOCRÁTICA  
**Otro Partido** X  
**Nombre Candidato** RAFA FLORES  
**Descripción del Cargo** GOBERNADOR  
**Otro Cargo**  
**Lema / Versión** SIN LEMA

**Observaciones**

**Tamaño** Ancho: 5 metros, alto: 2 metros

**Tipo Anuncio** MUROS





Sistema Integral de Monitoreo de Espectaculares

Reporte de recorrido

Usuario anaisabel.gonzalez Fecha Encuesta: 2/10/2016 12:33:10 PM

Id Encuesta: 85861 - Ticket:39086 - Estatus: Autorizado

<b>Período Electoral</b>	PRECAMPAÑA
<b>Ámbito</b>	Local
<b>Partido Político</b>	PARTIDO DE LA REVOLUCIÓN DEMOCRÁTICA
<b>Otro Partido</b>	
<b>Nombre Candidato</b>	MIGUEL TORRES
<b>Descripción del Cargo</b>	GOBERNADOR
<b>Otro Cargo</b>	
<b>Lema / Versión</b>	UN GOBIERNO DE RESULTADOS CLARO QUE SI

<b>Entidad</b>	ZACATECAS
<b>Municipio</b>	VILLA GONZÁLEZ ORTEGA
<b>Colonia</b>	CENTRO
<b>Calle</b>	ALDAMA
<b>Número</b>	SIN NUMERO
<b>Entre calle</b>	CUAUHTEMOC
<b>Y Calle</b>	GUADALUPE VICTORIA
<b>C.P.</b>	98840
<b>Referencia</b>	FRENTE A UN TERRENO BALDIO
<b>Distritos Federales</b>	
<b>Distritos Locales</b>	DISTRITO VIII

**Observaciones** LA PINTA TRATÓ DE SER BORRADA

**Tamaño** Ancho: 7 metros, alto: 1.5 metros

**Tipo Anuncio** MUROS



Sistema Integral de Monitoreo de Espectaculares

Reporte de recorrido

Usuario anaisabel.gonzalez Fecha Encuesta: 2/10/2016 12:37:33 PM

Id Encuesta: 85862 - Ticket:39086 - Estatus: Autorizado

**Período Electoral** PRECampaña  
**Ámbito** Local

**Partido Político** PARTIDO DE LA REVOLUCIÓN DEMOCRÁTICA  
**Otro Partido** X  
**Nombre Candidato** RAFA FLORES  
**Descripción del Cargo** GOBERNADOR  
**Otro Cargo**  
**Lema / Versión** SIN LEMA

**Entidad** ZACATECAS  
**Municipio** VILLA GONZÁLEZ ORTEGA  
**Colonia** CENTRO  
**Calle** ALDAMA  
**Número** SIN NUMERO  
**Entre calle** GUADALUPE VICTORIA  
**Y Calle** CUAUHTEMOC  
**C.P.** 98840  
**Referencia** PINTA HECHA EN UN TERRENO BALDIO  
**Distritos Federales**  
**Distritos Locales** DISTRITO VIII

**Observaciones**

**Tamaño** Ancho: 3 metros, alto: 2 metros



**Tipo Anuncio** MUROS



Sistema Integral de Monitoreo de Espectaculares

Reporte de recorrido

Usuario anaisabel.gonzalez Fecha Encuesta: 2/10/2016 12:46:00 PM

Id Encuesta: 85864 - Ticket:39086 - Estatus: Autorizado

<b>Período Electoral</b>	PRECAMPAÑA
<b>Ámbito</b>	Local
<b>Partido Político</b>	PARTIDO DE LA REVOLUCIÓN DEMOCRÁTICA
<b>Otro Partido</b>	X
<b>Nombre Candidato</b>	PROF. ELIU MAURICIO
<b>Descripción del Cargo</b>	PRESIDENTE MUNICIPAL
<b>Otro Cargo</b>	X
<b>Lema / Versión</b>	EL GOBIERNO QUE TU MANDAS

<b>Entidad</b>	ZACATECAS
<b>Municipio</b>	VILLA GONZÁLEZ ORTEGA
<b>Colonia</b>	CENTRO
<b>Calle</b>	CUAUHTEMOC
<b>Número</b>	SIN NUMERO
<b>Entre calle</b>	FRANCISCO SARABIA
<b>Y Calle</b>	VESNUSTIANO CARRANZA
<b>C.P.</b>	98840
<b>Referencia</b>	A UN COSTADO DEL PASO DE UN RIO
<b>Distritos Federales</b>	
<b>Distritos Locales</b>	DISTRITO VIII

**Observaciones**

**Tamaño** Ancho: 5 metros, alto: 2 metros



**Tipo Anuncio** MUROS



Sistema Integral de Monitoreo de Espectaculares

Reporte de recorrido

Usuario anaisabel.gonzalez Fecha Encuesta: 2/10/2016 12:49:51 PM

Id Encuesta: 85865 - Ticket:39086 - Estatus: Autorizado

**Período Electoral** PRECampaña  
**Ámbito** Local

**Entidad** ZACATECAS  
**Municipio** VILLA GONZÁLEZ ORTEGA  
**Colonia** CENTRO  
**Calle** FRANCISCO SARABIA  
**Número** SIN NUMERO  
**Entre calle** CUAUHEMOC  
**Y Calle** PABLO SIDAR  
**C.P.** 98840  
**Referencia** FRENTE AL PASO DE UN RIO  
**Distritos Federales**  
**Distritos Locales** DISTRITO VIII

**Partido Político** PARTIDO DE LA REVOLUCIÓN DEMOCRÁTICA  
**Otro Partido** X  
**Nombre Candidato** RAFA FLORES  
**Descripción del Cargo** GOBERNADOR  
**Otro Cargo**  
**Lema / Versión** SIN LEMA

**Observaciones**

**Tamaño** Ancho: 8 metros, alto: 2 metros

**Tipo Anuncio** MUROS



Sistema Integral de Monitoreo de Espectaculares

Reporte de recorrido

Usuario anaisabel.gonzalez Fecha Encuesta: 2/10/2016 12:53:46 PM

Id Encuesta: 85866 - Ticket:39086 - Estatus: Autorizado

**Período Electoral** PRECAMPAÑA  
**Ámbito** Local

**Entidad** ZACATECAS  
**Municipio** VILLA GONZÁLEZ ORTEGA  
**Colonia** CENTRO  
**Calle** CUAUHEMOC  
**Número** SIN NUMERO  
**Entre calle** FRANCISCO SARABIA  
**Y Calle** VENUSTIANO CARRANZA  
**C.P.** 98840  
**Referencia** A UN COSTADO DEL PASO DE UN RIO SECO  
**Distritos Federales**  
**Distritos Locales** DISTRITO VIII

**Partido Político** PARTIDO DE LA REVOLUCIÓN DEMOCRÁTICA  
**Otro Partido** X  
**Nombre Candidato** RAFA FLORES  
**Descripción del Cargo** GOBERNADOR  
**Otro Cargo**  
**Lema / Versión** SIN LEMA

**Observaciones**

**Tamaño** Ancho: 4 metros, alto: 2 metros

**Tipo Anuncio** MUROS



**Sistema Integral de Monitoreo de Espectaculares**
**Reporte de recorrido**

Usuario anaisabel.gonzalez Fecha Encuesta: 2/10/2016 12:57:46 PM

Id Encuesta: 85867 - Ticket:39086 - Estatus:Autorizado

<b>Período Electoral</b>	PRECAMPAÑA
<b>Ámbito</b>	Local
<b>Partido Político</b>	PARTIDO DE LA REVOLUCIÓN DEMOCRÁTICA
<b>Otro Partido</b>	
<b>Nombre Candidato</b>	JOSE NARRO
<b>Descripción del Cargo</b>	GOBERNADOR
<b>Otro Cargo</b>	
<b>Lema / Versión</b>	CONTIGO SI GANAMOS

<b>Entidad</b>	ZACATECAS
<b>Municipio</b>	VILLA GONZÁLEZ ORTEGA
<b>Colonia</b>	CENTRO
<b>Calle</b>	CUAUHTEMOC
<b>Número</b>	SIN NUMERO
<b>Entre calle</b>	SARABIA
<b>Y Calle</b>	VENUSTIANO CARRANZA
<b>C.P.</b>	98840
<b>Referencia</b>	A UN COSTADO DE UN CALLEJÓN
<b>Distritos Federales</b>	
<b>Distritos Locales</b>	DISTRITO VIII

<b>Observaciones</b>	EN EL MURO DONDE ESTA UBICADA SE ENCUENTRA OTRA PINTA
----------------------	---

<b>Tamaño</b>	Ancho: 7 metros, alto: 2 metros
---------------	---------------------------------

<b>Tipo Anuncio</b>	MUROS
---------------------	-------

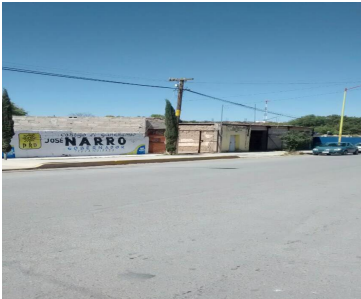

Sistema Integral de Monitoreo de Espectaculares

Reporte de recorrido

Usuario anaisabel.gonzalez Fecha Encuesta: 2/10/2016 1:02:02 PM

Id Encuesta: 85868 - Ticket:39086 - Estatus: Autorizado

<b>Período Electoral</b>	PRECAMPAÑA
<b>Ámbito</b>	Local
<b>Partido Político</b>	PARTIDO DE LA REVOLUCIÓN DEMOCRÁTICA
<b>Otro Partido</b>	X
<b>Nombre Candidato</b>	GUSTAVO REYES
<b>Descripción del Cargo</b>	PRESIDENTE MUNICIPAL
<b>Otro Cargo</b>	
<b>Lema / Versión</b>	CONTIGO SI GANAMOS

<b>Entidad</b>	ZACATECAS
<b>Municipio</b>	VILLA GONZÁLEZ ORTEGA
<b>Colonia</b>	CENTRO
<b>Calle</b>	CUAUHTEMOC
<b>Número</b>	SIN NUMERO
<b>Entre calle</b>	SARABIA
<b>Y Calle</b>	VENUSTIANO CARRANZA
<b>C.P.</b>	98840
<b>Referencia</b>	A UN COSTADO DE UN CALLEJÓN
<b>Distritos Federales</b>	
<b>Distritos Locales</b>	DISTRITO VIII

**Observaciones**

**Tamaño** Ancho: 6 metros, alto: 2 metros

**Tipo Anuncio** MUROS



Sistema Integral de Monitoreo de Espectaculares

Reporte de recorrido

Usuario anaisabel.gonzalez Fecha Encuesta: 2/10/2016 1:05:31 PM

Id Encuesta: 85964 - Ticket:39103 - Estatus: Autorizado

**Período Electoral** PRECampaña  
**Ámbito** Local

**Partido Político** PARTIDO DE LA REVOLUCIÓN DEMOCRÁTICA  
**Otro Partido** X  
**Nombre Candidato** RAFA FLORES  
**Descripción del Cargo** GOBERNADOR  
**Otro Cargo**  
**Lema / Versión** SIN LEMA

**Entidad** ZACATECAS  
**Municipio** VILLA GONZÁLEZ ORTEGA  
**Colonia** CENTRO  
**Calle** HÉROE DE NACOZARI  
**Número** SIN NUMERO  
**Entre calle** CUAUHTEMOC  
**Y Calle** BOLIVAR  
**C.P.** 98840  
**Referencia** A UN COSTADO DE LA SALIDA A VILLA HIDALGO  
**Distritos Federales**  
**Distritos Locales** DISTRITO VIII

**Observaciones**

**Tamaño** Ancho: 8 metros, alto: 2 metros

**Tipo Anuncio** MUROS





**Sistema Integral de Monitoreo de Espectaculares**
**Reporte de recorrido**

Usuario anaisabel.gonzalez Fecha Encuesta: 2/10/2016 1:11:49 PM

Id Encuesta: 85965 - Ticket:39103 - Estatus: Autorizado

**Período Electoral** PRECampaña  
**Ámbito** Local

**Partido Político** PARTIDO DE LA REVOLUCIÓN DEMOCRÁTICA  
**Otro Partido** X  
**Nombre Candidato** RAFA FLORES  
**Descripción del Cargo** GOBERNADOR  
**Otro Cargo**  
**Lema / Versión** SIN LEMA

**Observaciones**

**Tamaño** Ancho: 10 metros, alto: 2 metros



**Entidad** ZACATECAS  
**Municipio** VILLA GONZÁLEZ ORTEGA  
**Colonia** CENTRO  
**Calle** CUAUHEMOC  
**Número** SIN NUMERO  
**Entre calle** HEROE DE NACCOZARI  
**Y Calle** COLIMA  
**C.P.** 98840  
**Referencia** FRENTE A UN CERRO  
**Distritos Federales**  
**Distritos Locales** DISTRITO VIII

**Tipo Anuncio** MUROS



Sistema Integral de Monitoreo de Espectaculares

Reporte de recorrido

Usuario anaisabel.gonzalez Fecha Encuesta: 2/10/2016 1:15:59 PM

Id Encuesta: 85966 - Ticket:39103 - Estatus: Autorizado

<b>Período Electoral</b>	PRECAMPAÑA
<b>Ámbito</b>	Local
<b>Partido Político</b>	PARTIDO DE LA REVOLUCIÓN DEMOCRÁTICA
<b>Otro Partido</b>	X
<b>Nombre Candidato</b>	PROF. ELIU MAURICIO
<b>Descripción del Cargo</b>	PRESIDENTE MUNICIPAL
<b>Otro Cargo</b>	X
<b>Lema / Versión</b>	TU MANDAS

<b>Entidad</b>	ZACATECAS
<b>Municipio</b>	VILLA GONZÁLEZ ORTEGA
<b>Colonia</b>	CENTRO
<b>Calle</b>	CUAUHTEMOC
<b>Número</b>	SIN NUMERO
<b>Entre calle</b>	HEROE DE NACCOZARI
<b>Y Calle</b>	COLIMA
<b>C.P.</b>	98840
<b>Referencia</b>	A 100 METROS DEL CENTRO DE SALUD
<b>Distritos Federales</b>	
<b>Distritos Locales</b>	DISTRITO VIII

**Observaciones**

**Tamaño** Ancho: 9 metros, alto: 2 metros



**Tipo Anuncio** MUROS



Sistema Integral de Monitoreo de Espectaculares

Reporte de recorrido

Usuario anaisabel.gonzalez Fecha Encuesta: 2/10/2016 1:54:56 PM

Id Encuesta: 85967 - Ticket:39103 - Estatus: Autorizado

<b>Período Electoral</b>	PRECAMPAÑA
<b>Ámbito</b>	Local
<b>Partido Político</b>	PARTIDO DE LA REVOLUCIÓN DEMOCRÁTICA
<b>Otro Partido</b>	X
<b>Nombre Candidato</b>	RAFA FLORES
<b>Descripción del Cargo</b>	GOBERNADOR
<b>Otro Cargo</b>	
<b>Lema / Versión</b>	SIN LEMA

<b>Entidad</b>	ZACATECAS
<b>Municipio</b>	VILLA HIDALGO
<b>Colonia</b>	CENTRO
<b>Calle</b>	CARRETERA SALIDA EL MAGUEY
<b>Número</b>	SIN NUMERO
<b>Entre calle</b>	X
<b>Y Calle</b>	X
<b>C.P.</b>	98980
<b>Referencia</b>	A 100 MTS DE GASOLINERA
<b>Distritos Federales</b>	
<b>Distritos Locales</b>	DISTRITO XV

**Observaciones** SOBRE LA CARRETERA MAGUEY

**Tamaño** Ancho: 4 metros, alto: 2 metros



**Tipo Anuncio** MUROS



Sistema Integral de Monitoreo de Espectaculares

Reporte de recorrido

Usuario anaisabel.gonzalez Fecha Encuesta: 2/10/2016 2:08:40 PM

Id Encuesta: 85968 - Ticket:39103 - Estatus: Autorizado

<b>Período Electoral</b>	PRECAMPAÑA
<b>Ámbito</b>	Local
<b>Partido Político</b>	PARTIDO DE LA REVOLUCIÓN DEMOCRÁTICA
<b>Otro Partido</b>	X
<b>Nombre Candidato</b>	RAFA FLORES
<b>Descripción del Cargo</b>	GOBERNADOR
<b>Otro Cargo</b>	
<b>Lema / Versión</b>	SIN LEMA

<b>Entidad</b>	ZACATECAS
<b>Municipio</b>	VILLA HIDALGO
<b>Colonia</b>	CENTRO
<b>Calle</b>	PROLONGACION MORELOS
<b>Número</b>	SIN NUMERO
<b>Entre calle</b>	INDEPENDENCIA
<b>Y Calle</b>	X
<b>C.P.</b>	98980
<b>Referencia</b>	A 100 METROS DE LA GLORIETA
<b>Distritos Federales</b>	
<b>Distritos Locales</b>	DISTRITO XV

**Observaciones**

**Tamaño** Ancho: 5 metros, alto: 2.5 metros

**Tipo Anuncio** MUROS



**Sistema Integral de Monitoreo de Espectaculares**
**Reporte de recorrido**

Usuario anaisabel.gonzalez Fecha Encuesta: 2/10/2016 2:14:17 PM

Id Encuesta: 85969 - Ticket:39103 - Estatus: Autorizado

**Período Electoral** PRECAMPAÑA  
**Ámbito** Local

**Partido Político** PARTIDO DE LA REVOLUCIÓN DEMOCRÁTICA  
**Otro Partido**  
**Nombre Candidato** PEDRO DE LEON  
**Descripción del Cargo** GOBERNADOR  
**Otro Cargo**  
**Lema / Versión** SIN LEMA

**Entidad** ZACATECAS  
**Municipio** VILLA HIDALGO  
**Colonia** CENTRO  
**Calle** PROLONGACION MORELOS  
**Número** SIN NUMERO  
**Entre calle** RAMÓN LOPEZ VELARDE  
**Y Calle** 5 DE MAYO  
**C.P.** 98980  
**Referencia** A 50 MTS DEL CEBTA  
**Distritos Federales**  
**Distritos Locales** DISTRITO XV

**Observaciones** FRENTE A UNA CASA AMARILLA

**Tamaño** Ancho: 8 metros, alto: 2 metros

**Tipo Anuncio** MUROS

**Sistema Integral de Monitoreo de Espectaculares**
**Reporte de recorrido**

Usuario anaisabel.gonzalez Fecha Encuesta: 2/10/2016 2:29:23 PM

Id Encuesta: 85970 - Ticket:39103 - Estatus:Autorizado

<b>Período Electoral</b>	PRECAMPAÑA
<b>Ámbito</b>	Local
<b>Partido Político</b>	PARTIDO DE LA REVOLUCIÓN DEMOCRÁTICA
<b>Otro Partido</b>	X
<b>Nombre Candidato</b>	MARTIN MORALES
<b>Descripción del Cargo</b>	PRESIDENTE MUNICIPAL
<b>Otro Cargo</b>	X
<b>Lema / Versión</b>	SIN LEMA

<b>Entidad</b>	ZACATECAS
<b>Municipio</b>	VILLA HIDALGO
<b>Colonia</b>	CENTRO
<b>Calle</b>	PROLONGACION MORELOS
<b>Número</b>	SIN NUMERO
<b>Entre calle</b>	JUAN ALDAMA
<b>Y Calle</b>	SIN CALLE
<b>C.P.</b>	98890
<b>Referencia</b>	A UN COSTADO DEL CBTA
<b>Distritos Federales</b>	
<b>Distritos Locales</b>	DISTRITO XV

**Observaciones** LA PINTA SE UBICA EN UN TERRENO BALDIO

**Tamaño** Ancho: 5 metros, alto: 2 metros

**Tipo Anuncio** MUROS

Sistema Integral de Monitoreo de Espectaculares

Reporte de recorrido

Usuario anaisabel.gonzalez Fecha Encuesta: 2/10/2016 2:37:38 PM

Id Encuesta: 85971 - Ticket:39103 - Estatus: Autorizado

**Período Electoral** PRECampaña  
**Ámbito** Local

**Partido Político** PARTIDO DE LA REVOLUCIÓN DEMOCRÁTICA  
**Otro Partido** X  
**Nombre Candidato** JOSE NARRO  
**Descripción del Cargo** GOBERNADOR  
**Otro Cargo**  
**Lema / Versión** SI GANAMOS

**Entidad** ZACATECAS  
**Municipio** VILLA HIDALGO  
**Colonia** CENTRO  
**Calle** PROLONGACION MORELOS  
**Número** SIN NUMERO  
**Entre calle** SIN CALLE  
**Y Calle** SIN CALLE  
**C.P.** 98980  
**Referencia** FRENTE A RESTAURANTE MIRU  
**Distritos Federales**  
**Distritos Locales** DISTRITO XV

**Observaciones**

**Tamaño** Ancho: 7 metros, alto: 2 metros

**Tipo Anuncio** MUROS



**Sistema Integral de Monitoreo de Espectaculares**
**Reporte de recorrido**

Usuario anaisabel.gonzalez Fecha Encuesta: 2/10/2016 2:40:59 PM

Id Encuesta: 85972 - Ticket:39103 - Estatus:Autorizado

**Período Electoral** PRECAMPAÑA  
**Ámbito** Local

**Partido Político** PARTIDO DE LA REVOLUCIÓN DEMOCRÁTICA  
**Otro Partido** X  
**Nombre Candidato** JOSE NARRO  
**Descripción del Cargo** GOBERNADOR  
**Otro Cargo** X  
**Lema / Versión** SI GANAMOS

**Entidad** ZACATECAS  
**Municipio** VILLA HIDALGO  
**Colonia** CENTRO  
**Calle** PROLONGACION MORELOS  
**Número** SIN NUMERO  
**Entre calle** SIN CALLE  
**Y Calle** SIN CALLE  
**C.P.** 98980  
**Referencia** FRENTE A RESTAURANTE MIRU  
**Distritos Federales**  
**Distritos Locales** DISTRITO XV

**Observaciones**
**Tamaño** Ancho: 8 metros, alto: 2 metros

**Tipo Anuncio** MUROS



Sistema Integral de Monitoreo de Espectaculares

Reporte de recorrido

Usuario anaisabel.gonzalez Fecha Encuesta: 2/10/2016 2:43:39 PM

Id Encuesta: 85973 - Ticket:39103 - Estatus: Autorizado

<b>Período Electoral</b>	PRECAMPAÑA
<b>Ámbito</b>	Local
<b>Partido Político</b>	PARTIDO DE LA REVOLUCIÓN DEMOCRÁTICA
<b>Otro Partido</b>	
<b>Nombre Candidato</b>	PEDRO DE LEÓN
<b>Descripción del Cargo</b>	GOBERNADOR
<b>Otro Cargo</b>	
<b>Lema / Versión</b>	SIN LEMA

<b>Entidad</b>	ZACATECAS
<b>Municipio</b>	VILLA HIDALGO
<b>Colonia</b>	CENTRO
<b>Calle</b>	PROLONGACION MORELOS
<b>Número</b>	SIN NUMERO
<b>Entre calle</b>	X
<b>Y Calle</b>	X
<b>C.P.</b>	98980
<b>Referencia</b>	FRENTE A DEPOSITO DE CORONA
<b>Distritos Federales</b>	
<b>Distritos Locales</b>	DISTRITO XV

**Observaciones**

**Tamaño** Ancho: 9 metros, alto: 2 metros

**Tipo Anuncio** MUROS



**Sistema Integral de Monitoreo de Espectaculares**
**Reporte de recorrido**

Usuario azucena.moreno Fecha Encuesta: 1/23/2016 11:08:34 AM

Id Encuesta: 84312 - Ticket:38784 - Estatus: Autorizado

<b>Período Electoral</b>	PRECAMPAÑA
<b>Ámbito</b>	Local
<b>Partido Político</b>	PARTIDO DEL TRABAJO
<b>Otro Partido</b>	
<b>Nombre Candidato</b>	DR. SALOME
<b>Descripción del Cargo</b>	PRESIDENTE MUNICIPAL
<b>Otro Cargo</b>	
<b>Lema / Versión</b>	CON TODO EL PODER DEL PUEBLO

<b>Entidad</b>	ZACATECAS
<b>Municipio</b>	CALERA
<b>Colonia</b>	CENTRO
<b>Calle</b>	5 DE MAYO
<b>Número</b>	SIN NUMERO
<b>Entre calle</b>	JOSE B. REYES
<b>Y Calle</b>	VICENTE GUERRERO
<b>C.P.</b>	98500
<b>Referencia</b>	FRENTE A BODEGA AURRERA
<b>Distritos Federales</b>	
<b>Distritos Locales</b>	DISTRITO I

<b>Observaciones</b>	ENTRE DE UN NEGOCIO DE DISTRIBUIDOR TELCEL Y POLLERIA
----------------------	---

**Tamaño** Ancho: 4 metros, alto: 2 metros

**Tipo Anuncio** MUROS

**Sistema Integral de Monitoreo de Espectaculares**
**Reporte de recorrido**

Usuario azucena.moreno Fecha Encuesta: 1/23/2016 11:21:48 AM

Id Encuesta: 84313 - Ticket:38784 - Estatus: Autorizado

<b>Período Electoral</b>	PRECAMPAÑA
<b>Ámbito</b>	Local
<b>Partido Político</b>	PARTIDO DEL TRABAJO
<b>Otro Partido</b>	
<b>Nombre Candidato</b>	DR. SALOME
<b>Descripción del Cargo</b>	PRESIDENTE MUNICIPAL
<b>Otro Cargo</b>	
<b>Lema / Versión</b>	CON TODO EL PODER DEL PUEBLO

<b>Entidad</b>	ZACATECAS
<b>Municipio</b>	CALERA
<b>Colonia</b>	CENTRO
<b>Calle</b>	5 DE MAYO
<b>Número</b>	SIN NUMERO
<b>Entre calle</b>	FRANCISCO I. MADERO
<b>Y Calle</b>	MATAMOROS ORIENTE
<b>C.P.</b>	98500
<b>Referencia</b>	A UN COSTADO DE PINTURAS BEREL
<b>Distritos Federales</b>	
<b>Distritos Locales</b>	DISTRITO I

<b>Observaciones</b>	ENTRE UN NEGOCIO DE PINTURAS BEREL Y UNA PENSION DE AUTOS
----------------------	---

<b>Tamaño</b>	Ancho: 7 metros, alto: 3 metros
---------------	---------------------------------

<b>Tipo Anuncio</b>	MUROS
---------------------	-------

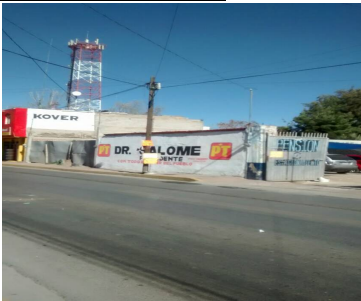

**Sistema Integral de Monitoreo de Espectaculares**
**Reporte de recorrido**

Usuario azucena.moreno Fecha Encuesta: 1/23/2016 11:37:33 AM

Id Encuesta: 84314 - Ticket:38784 - Estatus: Autorizado

<b>Período Electoral</b>	PRECAMPAÑA
<b>Ámbito</b>	Local
<b>Partido Político</b>	PARTIDO DEL TRABAJO
<b>Otro Partido</b>	
<b>Nombre Candidato</b>	DON ARTURO
<b>Descripción del Cargo</b>	PRESIDENTE MUNICIPAL
<b>Otro Cargo</b>	
<b>Lema / Versión</b>	EL DE LOS TACOS ESPECIALES

<b>Entidad</b>	ZACATECAS
<b>Municipio</b>	CALERA
<b>Colonia</b>	CENTRO
<b>Calle</b>	ALDAMA
<b>Número</b>	SIN NUMERO
<b>Entre calle</b>	NICOLAS BRAVO
<b>Y Calle</b>	ZARAGOZA
<b>C.P.</b>	98500
<b>Referencia</b>	A UN COSTADO DE UNA BLOQUERA
<b>Distritos Federales</b>	
<b>Distritos Locales</b>	DISTRITO I

**Observaciones** FRENTE A UN TERRENO VALDIO

**Tamaño** Ancho: 4 metros, alto: 1.5 metros

**Tipo Anuncio** MUROS

**Sistema Integral de Monitoreo de Espectaculares**
**Reporte de recorrido**

Usuario azucena.moreno Fecha Encuesta: 1/23/2016 11:46:41 AM

Id Encuesta: 84315 - Ticket:38784 - Estatus:Autorizado

<b>Período Electoral</b>	PRECAMPAÑA
<b>Ámbito</b>	Local
<b>Partido Político</b>	PARTIDO DEL TRABAJO
<b>Otro Partido</b>	
<b>Nombre Candidato</b>	DR. SALOME
<b>Descripción del Cargo</b>	PRESIDENTE MUNICIPAL
<b>Otro Cargo</b>	
<b>Lema / Versión</b>	CON TODO EL PODER DEL PUEBLO
<b>Observaciones</b>	ESQUINA CON CALLE ORTEGA Y NICOLÁS BRAVO

<b>Entidad</b>	ZACATECAS
<b>Municipio</b>	CALERA
<b>Colonia</b>	CENTRO
<b>Calle</b>	NICOLAS BRAVO
<b>Número</b>	SIN NUMERO
<b>Entre calle</b>	ORTEGA
<b>Y Calle</b>	LUIS MOYA
<b>C.P.</b>	98500
<b>Referencia</b>	A UN COSTADO DE UM PORTON VERDE
<b>Distritos Federales</b>	
<b>Distritos Locales</b>	DISTRITO I

**Tamaño** Ancho: 5 metros, alto: 2 metros

**Tipo Anuncio** MUROS

Sistema Integral de Monitoreo de Espectaculares

Reporte de recorrido

Usuario azucena.moreno Fecha Encuesta: 1/23/2016 11:52:19 AM

Id Encuesta: 84316 - Ticket:38784 - Estatus: Autorizado

<b>Período Electoral</b>	PRECAMPAÑA
<b>Ámbito</b>	Local
<b>Partido Político</b>	PARTIDO DEL TRABAJO
<b>Otro Partido</b>	
<b>Nombre Candidato</b>	DR. SALOME
<b>Descripción del Cargo</b>	PRESIDENTE MUNICIPAL
<b>Otro Cargo</b>	
<b>Lema / Versión</b>	SIN LEMA

<b>Entidad</b>	ZACATECAS
<b>Municipio</b>	CALERA
<b>Colonia</b>	CENTRO
<b>Calle</b>	NICOLAS BRAVO
<b>Número</b>	SIN NUMERO
<b>Entre calle</b>	ORTEGA
<b>Y Calle</b>	LUIS MOYA
<b>C.P.</b>	98500
<b>Referencia</b>	AUN COSTADO DE UN PORTON VERDE
<b>Distritos Federales</b>	
<b>Distritos Locales</b>	DISTRITO I

**Observaciones** A UN COSTADO DEL PORTON VERDE

**Tamaño** Ancho: 4 metros, alto: 2 metros

**Tipo Anuncio** MUROS



Sistema Integral de Monitoreo de Espectaculares

Reporte de recorrido

Usuario cynthia.arreola Fecha Encuesta: 1/25/2016 12:04:42 PM

Id Encuesta: 84357 - Ticket:38789 - Estatus: Autorizado

<b>Período Electoral</b>	PRECAMPAÑA
<b>Ámbito</b>	Local
<b>Partido Político</b>	PARTIDO DEL TRABAJO
<b>Otro Partido</b>	
<b>Nombre Candidato</b>	MAGDALENA NUÑEZ
<b>Descripción del Cargo</b>	GOBERNADOR
<b>Otro Cargo</b>	
<b>Lema / Versión</b>	.

<b>Entidad</b>	ZACATECAS
<b>Municipio</b>	ZACATECAS
<b>Colonia</b>	ALMA OBRERA TERCERA SECCION
<b>Calle</b>	LIMÓN
<b>Número</b>	SIN NUMERO
<b>Entre calle</b>	AV. OBRERO MUNDIAL
<b>Y Calle</b>	JOSE MARIA PINO CÁMARA
<b>C.P.</b>	98090
<b>Referencia</b>	A UN COSTADO DEL POLIDEPORTIVO ALMA OBRERA
<b>Distritos Federales</b>	
<b>Distritos Locales</b>	DISTRITO III

**Observaciones**

**Tamaño** Ancho: 13 metros, alto: 2 metros



**Tipo Anuncio** MUROS

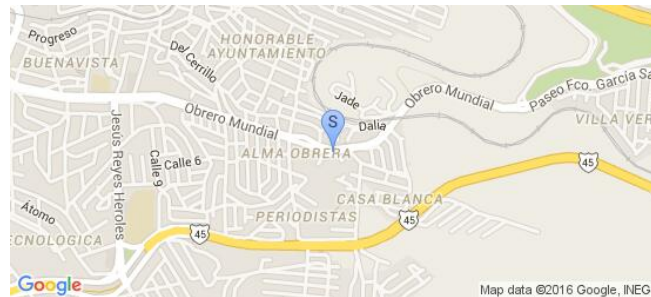

Sistema Integral de Monitoreo de Espectaculares

Reporte de recorrido

Usuario cynthia.arreola Fecha Encuesta: 1/25/2016 2:17:02 PM

Id Encuesta: 84388 - Ticket:38795 - Estatus:Autorizado

<b>Período Electoral</b>	PRECAMPAÑA
<b>Ámbito</b>	Local
<b>Partido Político</b>	PARTIDO DEL TRABAJO
<b>Otro Partido</b>	
<b>Nombre Candidato</b>	MARCOS PINEDO
<b>Descripción del Cargo</b>	DIPUTADO LOCAL
<b>Otro Cargo</b>	
<b>Lema / Versión</b>	

<b>Entidad</b>	ZACATECAS
<b>Municipio</b>	ZACATECAS
<b>Colonia</b>	MINERA
<b>Calle</b>	QUETZALCOATL
<b>Número</b>	.
<b>Entre calle</b>	BLVD HEROES DE CHAPULTEPEC
<b>Y Calle</b>	.
<b>C.P.</b>	98067
<b>Referencia</b>	FRENTE A JIAPAZ
<b>Distritos Federales</b>	
<b>Distritos Locales</b>	DISTRITO III

**Observaciones**

**Tamaño** Ancho: 15 metros, alto: 2 metros

**Tipo Anuncio** MUROS

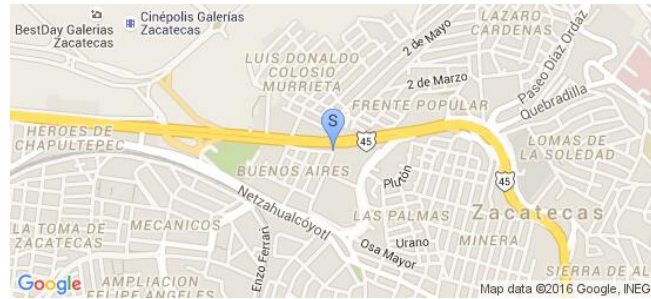



Sistema Integral de Monitoreo de Espectaculares

Reporte de recorrido

Usuario cynthia.arreola Fecha Encuesta: 1/26/2016 10:38:27 AM

Id Encuesta: 84431 - Ticket:38804 - Estatus: Autorizado

<b>Período Electoral</b>	PRECAMPAÑA
<b>Ámbito</b>	Local
<b>Partido Político</b>	PARTIDO DEL TRABAJO
<b>Otro Partido</b>	X
<b>Nombre Candidato</b>	PITER
<b>Descripción del Cargo</b>	OTRO LOCAL
<b>Otro Cargo</b>	X
<b>Lema / Versión</b>	X

<b>Entidad</b>	ZACATECAS
<b>Municipio</b>	OJOCALIENTE
<b>Colonia</b>	X
<b>Calle</b>	CARRETERA TRANCOSO A OJOCALIENTE
<b>Número</b>	SIN NUMERO
<b>Entre calle</b>	CARRETERA TRANCOSO A OJOCALIENTE
<b>Y Calle</b>	X
<b>C.P.</b>	98000
<b>Referencia</b>	X
<b>Distritos Federales</b>	
<b>Distritos Locales</b>	DISTRITO VIII

**Observaciones**

**Tamaño** Ancho: 8 metros, alto: 2 metros

**Tipo Anuncio** MUROS



Sistema Integral de Monitoreo de Espectaculares

Reporte de recorrido

Usuario azucena.moreno Fecha Encuesta: 1/23/2016 12:36:20 PM

Id Encuesta: 84439 - Ticket:38805 - Estatus: Autorizado

<b>Período Electoral</b>	PRECAMPAÑA
<b>Ámbito</b>	Local
<b>Partido Político</b>	PARTIDO DEL TRABAJO
<b>Otro Partido</b>	
<b>Nombre Candidato</b>	DR. SALOME
<b>Descripción del Cargo</b>	PRESIDENTE MUNICIPAL
<b>Otro Cargo</b>	
<b>Lema / Versión</b>	CON TODO EL PODER DEL PUEBLO

<b>Entidad</b>	ZACATECAS
<b>Municipio</b>	CALERA
<b>Colonia</b>	CENTRO
<b>Calle</b>	ALDAMA
<b>Número</b>	SIN NUMERO
<b>Entre calle</b>	TRANSITO
<b>Y Calle</b>	CARRETERA ZACATECAS DURANGO
<b>C.P.</b>	98500
<b>Referencia</b>	FRENTE A GASOLINERIA
<b>Distritos Federales</b>	
<b>Distritos Locales</b>	DISTRITO I

**Observaciones** A UN COSTADO DE EMBOTELLADORA PEPSI

**Tamaño** Ancho: 8 metros, alto: 4 metros

**Tipo Anuncio** MUROS



Usuario azucena.moreno Fecha Encuesta: 1/28/2016 11:48:53 AM

Id Encuesta: 84664 - Ticket:38854 - Estatus:Autorizado

<b>Período Electoral</b>	PRECAMPAÑA
<b>Ámbito</b>	Local
<b>Partido Político</b>	PARTIDO DEL TRABAJO
<b>Otro Partido</b>	
<b>Nombre Candidato</b>	MAGDALENA NUÑEZ
<b>Descripción del Cargo</b>	GOBERNADOR
<b>Otro Cargo</b>	
<b>Lema / Versión</b>	

<b>Entidad</b>	ZACATECAS
<b>Municipio</b>	GUADALUPE
<b>Colonia</b>	EJIDAL
<b>Calle</b>	VICENTE GUERRERO
<b>Número</b>	106
<b>Entre calle</b>	PEDRI RUIZ GONZÁLEZ
<b>Y Calle</b>	CALZADA DE LA REVOLUCIÓN MEXICANA
<b>C.P.</b>	98613
<b>Referencia</b>	FRENTE AL CETIS 113
<b>Distritos Federales</b>	
<b>Distritos Locales</b>	DISTRITO IV

**Observaciones**

**Tamaño** Ancho: 6 metros, alto: 3 metros

**Tipo Anuncio** MUROS

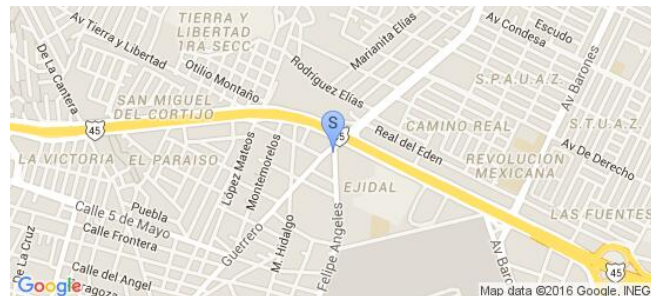

Sistema Integral de Monitoreo de Espectaculares

Reporte de recorrido

Usuario azucena.moreno Fecha Encuesta: 1/28/2016 2:06:58 PM

Id Encuesta: 84681 - Ticket:38855 - Estatus:Autorizado

<b>Período Electoral</b>	PRECAMPAÑA
<b>Ámbito</b>	Local
<b>Partido Político</b>	PARTIDO DEL TRABAJO
<b>Otro Partido</b>	
<b>Nombre Candidato</b>	MAGDALENA NUÑEZ
<b>Descripción del Cargo</b>	GOBERNADOR
<b>Otro Cargo</b>	
<b>Lema / Versión</b>	

<b>Entidad</b>	ZACATECAS
<b>Municipio</b>	GUADALUPE
<b>Colonia</b>	.
<b>Calle</b>	VIALIDAD SIGLI XXI
<b>Número</b>	.
<b>Entre calle</b>	VIALIDAD SIGLO XXI
<b>Y Calle</b>	SANTA TERESITA
<b>C.P.</b>	00000
<b>Referencia</b>	FRENTE PRIMARIA PEDRO CORONEL
<b>Distritos Federales</b>	
<b>Distritos Locales</b>	DISTRITO IV

**Observaciones**

**Tamaño** Ancho: 6 metros, alto: 2.5 metros



**Tipo Anuncio** MUROS



Sistema Integral de Monitoreo de Espectaculares

Reporte de recorrido

Usuario azucena.moreno Fecha Encuesta: 1/28/2016 2:23:58 PM

Id Encuesta: 84685 - Ticket:38856 - Estatus: Autorizado

<b>Período Electoral</b>	PRECAMPAÑA
<b>Ámbito</b>	Local
<b>Partido Político</b>	PARTIDO DEL TRABAJO
<b>Otro Partido</b>	
<b>Nombre Candidato</b>	MAGDALENA NUÑEZ
<b>Descripción del Cargo</b>	GOBERNADOR
<b>Otro Cargo</b>	
<b>Lema / Versión</b>	

<b>Entidad</b>	ZACATECAS
<b>Municipio</b>	GUADALUPE
<b>Colonia</b>	LAS ORQUIDEAS
<b>Calle</b>	VIALIDAD SIGLO XXI
<b>Número</b>	.
<b>Entre calle</b>	AV. LAS ORQUIDEAS
<b>Y Calle</b>	AMAPOLA
<b>C.P.</b>	98607
<b>Referencia</b>	A 50 M DEL OXXO
<b>Distritos Federales</b>	
<b>Distritos Locales</b>	DISTRITO IV

**Observaciones**

**Tamaño** Ancho: 8 metros, alto: 2.5 metros

**Tipo Anuncio** MUROS



Sistema Integral de Monitoreo de Espectaculares

Reporte de recorrido

Usuario azucena.moreno Fecha Encuesta: 1/28/2016 3:05:22 PM

Id Encuesta: 84690 - Ticket:38856 - Estatus: Autorizado

Período Electoral	PRECAMPAÑA
Ámbito	Local
Partido Político	PARTIDO DEL TRABAJO
Otro Partido	
Nombre Candidato	MAGDALENA NUÑEZ
Descripción del Cargo	GOBERNADOR
Otro Cargo	
Lema / Versión	

Entidad	ZACATECAS
Municipio	GUADALUPE
Colonia	.
Calle	CARRETERA A TRANCOSO
Número	.
Entre calle	.
Y Calle	.
C.P.	00000
Referencia	A UN COSTADO DE COMBUGAS
Distritos Federales	
Distritos Locales	DISTRITO IV

Observaciones

Tamaño Ancho: 10 metros, alto: 1.5 metros

Tipo Anuncio MUROS



Sistema Integral de Monitoreo de Espectaculares

Reporte de recorrido

Usuario azucena.moreno Fecha Encuesta: 1/28/2016 3:44:12 PM

Id Encuesta: 84694 - Ticket:38857 - Estatus:Autorizado

<b>Período Electoral</b>	PRECAMPAÑA
<b>Ámbito</b>	Local
<b>Partido Político</b>	PARTIDO DEL TRABAJO
<b>Otro Partido</b>	
<b>Nombre Candidato</b>	MAGDALENA NUÑEZ
<b>Descripción del Cargo</b>	GOBERNADOR
<b>Otro Cargo</b>	
<b>Lema / Versión</b>	

<b>Entidad</b>	ZACATECAS
<b>Municipio</b>	GUADALUPE
<b>Colonia</b>	VALLES II
<b>Calle</b>	CARRETERA A SAUCEDA DE LA BORDA
<b>Número</b>	.
<b>Entre calle</b>	DEL MARQUEZ
<b>Y Calle</b>	VALLE DE GUADALUPR
<b>C.P.</b>	98612
<b>Referencia</b>	FRENTE A CARNE MAT
<b>Distritos Federales</b>	
<b>Distritos Locales</b>	DISTRITO IV

**Observaciones**

**Tamaño** Ancho: 6 metros, alto: 2 metros

**Tipo Anuncio** MUROS



Sistema Integral de Monitoreo de Espectaculares

Reporte de recorrido

Usuario azucena.moreno Fecha Encuesta: 1/28/2016 3:56:37 PM

Id Encuesta: 84696 - Ticket:38857 - Estatus: Autorizado

<b>Período Electoral</b>	PRECAMPAÑA
<b>Ámbito</b>	Local
<b>Partido Político</b>	PARTIDO DEL TRABAJO
<b>Otro Partido</b>	
<b>Nombre Candidato</b>	MAGDALENA NUÑEZ
<b>Descripción del Cargo</b>	GOBERNADOR
<b>Otro Cargo</b>	
<b>Lema / Versión</b>	

<b>Entidad</b>	ZACATECAS
<b>Municipio</b>	GUADALUPE
<b>Colonia</b>	ÁFRICA
<b>Calle</b>	CARRETERA SAUCEDA DE LA BORDA
<b>Número</b>	.
<b>Entre calle</b>	.
<b>Y Calle</b>	.
<b>C.P.</b>	00000
<b>Referencia</b>	A UN COSTADO DE LA ZONA DEPORTIVA
<b>Distritos Federales</b>	
<b>Distritos Locales</b>	DISTRITO IV

**Observaciones**

**Tamaño** Ancho: 6 metros, alto: 3 metros



**Tipo Anuncio** MUROS





Sistema Integral de Monitoreo de Espectaculares

Reporte de recorrido

Usuario azucena.moreno Fecha Encuesta: 1/28/2016 4:04:18 PM

Id Encuesta: 84698 - Ticket:38857 - Estatus: Autorizado

<b>Período Electoral</b>	PRECAMPAÑA
<b>Ámbito</b>	Local
<b>Partido Político</b>	PARTIDO DEL TRABAJO
<b>Otro Partido</b>	
<b>Nombre Candidato</b>	MAGDALENA NUÑEZ
<b>Descripción del Cargo</b>	GOBERNADOR
<b>Otro Cargo</b>	
<b>Lema / Versión</b>	SIN LEMA

<b>Entidad</b>	ZACATECAS
<b>Municipio</b>	GUADALUPE
<b>Colonia</b>	AFRICA
<b>Calle</b>	CARR SAUCEDA DE LA BORDA
<b>Número</b>	SIN NUMERO
<b>Entre calle</b>	AV SIGLO XXI
<b>Y Calle</b>	CARR SAUCEDA DE LA BORDA
<b>C.P.</b>	98615
<b>Referencia</b>	A 100 METROS DE UN PUENTE VIAL
<b>Distritos Federales</b>	
<b>Distritos Locales</b>	DISTRITO IV

**Observaciones**

**Tamaño** Ancho: 7 metros, alto: 2 metros



**Tipo Anuncio** MUROS



Sistema Integral de Monitoreo de Espectaculares

Reporte de recorrido

Usuario anaisabel.gonzalez Fecha Encuesta: 2/9/2016 10:47:11 AM

Id Encuesta: 85644 - Ticket:39054 - Estatus: Autorizado

<b>Período Electoral</b>	PRECAMPAÑA
<b>Ámbito</b>	Local
<b>Partido Político</b>	PARTIDO DEL TRABAJO
<b>Otro Partido</b>	
<b>Nombre Candidato</b>	MAGDALELA NUÑEZ
<b>Descripción del Cargo</b>	GOBERNADOR
<b>Otro Cargo</b>	
<b>Lema / Versión</b>	SIN LENA

<b>Entidad</b>	ZACATECAS
<b>Municipio</b>	TABASCO
<b>Colonia</b>	CENTRO
<b>Calle</b>	VICTOR ROSALES
<b>Número</b>	SN
<b>Entre calle</b>	VALENTIN GOMEZ FARIAS
<b>Y Calle</b>	MANUEL DOBLADO
<b>C.P.</b>	99630
<b>Referencia</b>	A UN COSTADO DE PORTON GUINDA
<b>Distritos Federales</b>	
<b>Distritos Locales</b>	DISTRITO XIII

**Observaciones**

**Tamaño** Ancho: 10 metros, alto: 2.5 metros

**Tipo Anuncio** MUROS



Sistema Integral de Monitoreo de Espectaculares

Reporte de recorrido

Usuario anaisabel.gonzalez Fecha Encuesta: 2/9/2016 11:39:47 AM

Id Encuesta: 85682 - Ticket:39058 - Estatus: Autorizado

<b>Período Electoral</b>	PRECAMPAÑA
<b>Ámbito</b>	Local
<b>Partido Político</b>	PARTIDO DEL TRABAJO
<b>Otro Partido</b>	
<b>Nombre Candidato</b>	MAGDALENA NUÑEZ
<b>Descripción del Cargo</b>	GOBERNADOR
<b>Otro Cargo</b>	
<b>Lema / Versión</b>	SIN LEMA

<b>Entidad</b>	ZACATECAS
<b>Municipio</b>	TABASCO
<b>Colonia</b>	CENTRO
<b>Calle</b>	BRASIL
<b>Número</b>	SN
<b>Entre calle</b>	COSTA RICA
<b>Y Calle</b>	URUGUAY
<b>C.P.</b>	99630
<b>Referencia</b>	ESQUINA CON COSTA RICA
<b>Distritos Federales</b>	
<b>Distritos Locales</b>	DISTRITO XIII

**Observaciones**

**Tamaño** Ancho: 12 metros, alto: 2 metros

**Tipo Anuncio** MUROS



Sistema Integral de Monitoreo de Espectaculares

Reporte de recorrido

Usuario azucena.moreno Fecha Encuesta: 1/28/2016 3:07:05 PM

Id Encuesta: 84691 - Ticket:38856 - Estatus:Autorizado

<b>Período Electoral</b>	PRECAMPAÑA
<b>Ámbito</b>	Local
<b>Partido Político</b>	PARTIDO REVOLUCIONARIO INSTITUCIONAL
<b>Otro Partido</b>	
<b>Nombre Candidato</b>	TELLO
<b>Descripción del Cargo</b>	GOBERNADOR
<b>Otro Cargo</b>	
<b>Lema / Versión</b>	HONRADEZ Y TRABAJO

<b>Entidad</b>	ZACATECAS
<b>Municipio</b>	GUADALUPE
<b>Colonia</b>	.
<b>Calle</b>	CARRETERA GUADALUPE TRANCOSO
<b>Número</b>	.
<b>Entre calle</b>	.
<b>Y Calle</b>	.
<b>C.P.</b>	00000
<b>Referencia</b>	A 100 M DE COMBUGAS
<b>Distritos Federales</b>	
<b>Distritos Locales</b>	DISTRITO IV

**Observaciones**

**Tamaño** Ancho: 18 metros, alto: 10 metros



**Tipo Anuncio** PANORÁMICOS



Sistema Integral de Monitoreo de Espectaculares

Reporte de recorrido

Usuario cynthia.arreola Fecha Encuesta: 2/2/2016 11:13:22 AM

Id Encuesta: 84973 - Ticket:38906 - Estatus: Autorizado

<b>Período Electoral</b>	PRECAMPAÑA
<b>Ámbito</b>	Local
<b>Partido Político</b>	PARTIDO REVOLUCIONARIO INSTITUCIONAL
<b>Otro Partido</b>	
<b>Nombre Candidato</b>	TELLO
<b>Descripción del Cargo</b>	GOBERNADOR
<b>Otro Cargo</b>	
<b>Lema / Versión</b>	HONRADEZ Y TRABAJO

<b>Entidad</b>	ZACATECAS
<b>Municipio</b>	SOMBRETERE
<b>Colonia</b>	X
<b>Calle</b>	CARRETERA PANAMERICANA
<b>Número</b>	X
<b>Entre calle</b>	X
<b>Y Calle</b>	X
<b>C.P.</b>	99100
<b>Referencia</b>	A 200 METROS DE LA AGENCIA CORONA
<b>Distritos Federales</b>	
<b>Distritos Locales</b>	DISTRITO XVII

**Observaciones**

**Tamaño** Ancho: 20 metros, alto: 15 metros

**Tipo Anuncio** PANORÁMICOS



Sistema Integral de Monitoreo de Espectaculares

Reporte de recorrido

Usuario anaisabel.gonzalez Fecha Encuesta: 2/8/2016 1:57:02 PM

Id Encuesta: 85608 - Ticket:39048 - Estatus: Autorizado

<b>Período Electoral</b>	PRECAMPAÑA
<b>Ámbito</b>	Local
<b>Partido Político</b>	PARTIDO REVOLUCIONARIO INSTITUCIONAL
<b>Otro Partido</b>	
<b>Nombre Candidato</b>	TELLO
<b>Descripción del Cargo</b>	GOBERNADOR
<b>Otro Cargo</b>	
<b>Lema / Versión</b>	HONRRADEZ Y TRABAJO

<b>Entidad</b>	ZACATECAS
<b>Municipio</b>	VALPARAÍSO
<b>Colonia</b>	CENTRO
<b>Calle</b>	FRANCISCO I. MADERO
<b>Número</b>	X
<b>Entre calle</b>	SANTOS GOYADO
<b>Y Calle</b>	IGNACIO ZARAGOZA
<b>C.P.</b>	99250
<b>Referencia</b>	A 30 METROS DE LA PACIFICADORA SANTA CRUZ
<b>Distritos Federales</b>	
<b>Distritos Locales</b>	DISTRITO VII

**Observaciones**

**Tamaño** Ancho: 50 cm metros, alto: 30 cm metros



**Tipo Anuncio** CARTELERAS



Sistema Integral de Monitoreo de Espectaculares

Reporte de recorrido

Usuario anaisabel.gonzalez Fecha Encuesta: 2/8/2016 3:02:47 PM

Id Encuesta: 85614 - Ticket:39048 - Estatus:Autorizado

<b>Período Electoral</b>	PRECAMPAÑA
<b>Ámbito</b>	Local
<b>Partido Político</b>	PARTIDO REVOLUCIONARIO INSTITUCIONAL
<b>Otro Partido</b>	
<b>Nombre Candidato</b>	TELLO
<b>Descripción del Cargo</b>	GOBERNADOR
<b>Otro Cargo</b>	
<b>Lema / Versión</b>	HONRADEZ Y TRABAJO

<b>Entidad</b>	ZACATECAS
<b>Municipio</b>	VALPARAÍSO
<b>Colonia</b>	CENTRO
<b>Calle</b>	SALIDA A FRESNILLO
<b>Número</b>	X
<b>Entre calle</b>	X
<b>Y Calle</b>	X
<b>C.P.</b>	99250
<b>Referencia</b>	EN FRENTE DE RESTAURANTE CIELITO LINDO
<b>Distritos Federales</b>	
<b>Distritos Locales</b>	DISTRITO VII

**Observaciones**

**Tamaño** Ancho: 6 metros, alto: 4 metros



**Tipo Anuncio** PANORÁMICOS



Sistema Integral de Monitoreo de Espectaculares

Reporte de recorrido

Usuario cynthia.arreola Fecha Encuesta: 1/26/2016 10:35:47 AM

Id Encuesta: 84430 - Ticket:38804 - Estatus:Autorizado

**Período Electoral** PRECAMPAÑA  
**Ámbito** Local

**Partido Político** OTRO  
**Otro Partido** .  
**Nombre Candidato** CHECHO  
**Descripción del Cargo** OTRO LOCAL  
**Otro Cargo** .  
**Lema / Versión** .

**Observaciones**

**Entidad** ZACATECAS  
**Municipio** OJOCALIENTE  
**Colonia** TRONCOSO OJO CALIENTE  
**Calle** .  
**Número** .  
**Entre calle** .  
**Y Calle** .  
**C.P.** 00000  
**Referencia** ALADO DE UNA CASA DE MATERIALES  
**Distritos Federales** .  
**Distritos Locales** DISTRITO VIII

**Tamaño** Ancho: 12 metros, alto: 3 metros

**Tipo Anuncio** MUROS





Sistema Integral de Monitoreo de Espectaculares

Reporte de recorrido

Usuario azucena.moreno Fecha Encuesta: 2/5/2016 12:49:24 PM

Id Encuesta: 85633 - Ticket:39053 - Estatus: Autorizado

<b>Período Electoral</b>	PRECAMPAÑA
<b>Ámbito</b>	Local
<b>Partido Político</b>	OTRO
<b>Otro Partido</b>	X
<b>Nombre Candidato</b>	RUMBO FIRME
<b>Descripción del Cargo</b>	OTRO LOCAL
<b>Otro Cargo</b>	X
<b>Lema / Versión</b>	RUMBO FIRME ORGANIZACIÓN SOCIAL

<b>Entidad</b>	ZACATECAS
<b>Municipio</b>	CAÑITAS DE FELIPE PESCADOR
<b>Colonia</b>	X
<b>Calle</b>	CARRETERA FRESNILLO
<b>Número</b>	S/N
<b>Entre calle</b>	GREGORIO MEDINA
<b>Y Calle</b>	EVARISTO REYES
<b>C.P.</b>	98400
<b>Referencia</b>	A 500 MTS DE GASOLINERA
<b>Distritos Federales</b>	
<b>Distritos Locales</b>	DISTRITO XVI

**Observaciones** GENÉRICO

**Tamaño** Ancho: 9 metros, alto: 2 metros

**Tipo Anuncio** MUROS

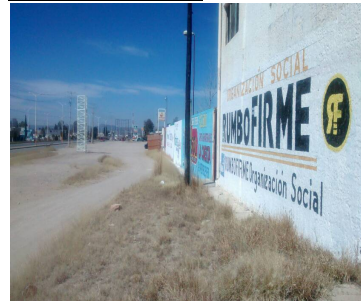

Sistema Integral de Monitoreo de Espectaculares

Reporte de recorrido

Usuario azucena.moreno Fecha Encuesta: 2/5/2016 2:50:43 PM

Id Encuesta: 85638 - Ticket:39053 - Estatus:Autorizado

**Período Electoral** PRECampaña  
**Ámbito** Local

**Partido Político** OTRO  
**Otro Partido** RUMBO FIRME  
**Nombre Candidato** RUMBO FIRME  
**Descripción del Cargo** OTRO LOCAL  
**Otro Cargo** X  
**Lema / Versión** X

**Observaciones** GENÉRICA RUMBO FIRME ORGANIZACIÓN SOCIAL

**Entidad** ZACATECAS  
**Municipio** MIGUEL AUZA  
**Colonia** CONASUPO  
**Calle** CONSTITUCION  
**Número** X  
**Entre calle** RIO NILO  
**Y Calle** ALAMO  
**C.P.** 98340  
**Referencia** MATERIALES CUESTA  
**Distritos Federales**  
**Distritos Locales** DISTRITO XVIII

**Tamaño** Ancho: 3 metros, alto: 2 metros

**Tipo Anuncio** MUROS



**Sistema Integral de Monitoreo de Espectaculares**
**Reporte de recorrido**

Usuario anaisabel.gonzalez Fecha Encuesta: 2/9/2016 12:19:25 PM

Id Encuesta: 85692 - Ticket:39059 - Estatus: Autorizado

**Período Electoral** PRECampaña  
**Ámbito** Local

**Partido Político** OTRO  
**Otro Partido** X  
**Nombre Candidato** PROFE ROBER VA  
**Descripción del Cargo** OTRO LOCAL  
**Otro Cargo** X  
**Lema / Versión** X

**Observaciones**
**Tamaño** Ancho: 3 metros, alto: 2 metros

**Entidad** ZACATECAS  
**Municipio** VILLANUEVA  
**Colonia** CENTRO  
**Calle** SALIDA A ZACATECAS  
**Número** X  
**Entre calle** X  
**Y Calle** X  
**C.P.** 99540  
**Referencia** A 30 METROS DE LA REFACCIONARIA Y FERRETERIA PEPE  
**Distritos Federales**  
**Distritos Locales** DISTRITO XI

**Tipo Anuncio** MUROS

Sistema Integral de Monitoreo de Espectaculares

Reporte de recorrido

Usuario anaisabel.gonzalez Fecha Encuesta: 2/9/2016 12:46:54 PM

Id Encuesta: 85697 - Ticket:39059 - Estatus: Autorizado

<b>Período Electoral</b>	PRECAMPAÑA
<b>Ámbito</b>	Local
<b>Partido Político</b>	OTRO
<b>Otro Partido</b>	X
<b>Nombre Candidato</b>	PROFE ROBERT VA
<b>Descripción del Cargo</b>	OTRO LOCAL
<b>Otro Cargo</b>	X
<b>Lema / Versión</b>	X

<b>Entidad</b>	ZACATECAS
<b>Municipio</b>	VILLANUEVA
<b>Colonia</b>	CENTRO
<b>Calle</b>	ALLENDE
<b>Número</b>	X
<b>Entre calle</b>	X
<b>Y Calle</b>	X
<b>C.P.</b>	99540
<b>Referencia</b>	A UN COSTADO DE AUTOPARTES USADAS SANJUDITAS
<b>Distritos Federales</b>	
<b>Distritos Locales</b>	DISTRITO XI

**Observaciones**

**Tamaño** Ancho: 2 metros, alto: 1.5 metros



**Tipo Anuncio** MUROS



**Sistema Integral de Monitoreo de Espectaculares**
**Reporte de recorrido**

Usuario anaisabel.gonzalez Fecha Encuesta: 2/9/2016 12:55:43 PM

Id Encuesta: 85699 - Ticket:39059 - Estatus: Autorizado

**Período Electoral** PRECAMPAÑA  
**Ámbito** Local

**Partido Político** OTRO  
**Otro Partido** X  
**Nombre Candidato** PROFE ROBER VA  
**Descripción del Cargo** OTRO LOCAL  
**Otro Cargo** X  
**Lema / Versión** X

**Observaciones**

**Entidad** ZACATECAS  
**Municipio** VILLANUEVA  
**Colonia** CENTRO  
**Calle** IGNACIO ALLENDE  
**Número** X  
**Entre calle** X  
**Y Calle** X  
**C.P.** 99540  
**Referencia** FRENTE A PISOS Y AZULEJOS ITALICA  
**Distritos Federales**  
**Distritos Locales** DISTRITO XI

**Tamaño** Ancho: 4 metros, alto: 2 metros



**Tipo Anuncio** MUROS



Sistema Integral de Monitoreo de Espectaculares

Reporte de recorrido

Usuario anaisabel.gonzalez Fecha Encuesta: 2/9/2016 1:05:06 PM

Id Encuesta: 85732 - Ticket:39064 - Estatus: Autorizado

**Período Electoral** PRECAMPAÑA  
**Ámbito** Local

**Partido Político** OTRO  
**Otro Partido** X  
**Nombre Candidato** PROFE ROBER VA  
**Descripción del Cargo** OTRO LOCAL  
**Otro Cargo** X  
**Lema / Versión** X

**Observaciones**

**Tamaño** Ancho: 4 metros, alto: 2 metros



**Entidad** ZACATECAS  
**Municipio** ZACATECAS  
**Colonia** CENTRO  
**Calle** IGNACIO ALLENDE  
**Número** X  
**Entre calle** X  
**Y Calle** X  
**C.P.** 99540  
**Referencia** A UN COSTADO DE LA BALCONERIA JUCHIPILA  
**Distritos Federales**  
**Distritos Locales** DISTRITO XI

**Tipo Anuncio** MUROS



Sistema Integral de Monitoreo de Espectaculares

Reporte de recorrido

Usuario anaisabel.gonzalez Fecha Encuesta: 2/9/2016 1:19:06 PM

Id Encuesta: 85735 - Ticket:39064 - Estatus: Autorizado

**Período Electoral** PRECampaña  
**Ámbito** Local

**Partido Político** OTRO  
**Otro Partido** X  
**Nombre Candidato** PROFE ROBE VA  
**Descripción del Cargo** OTRO LOCAL  
**Otro Cargo** X  
**Lema / Versión** X

**Observaciones**

**Entidad** ZACATECAS  
**Municipio** VILLANUEVA  
**Colonia** CENTRO  
**Calle** IGNACIO ALLENDE  
**Número** X  
**Entre calle** X  
**Y Calle** X  
**C.P.** 99540  
**Referencia** FRENTE A UNA GASOLINERA  
**Distritos Federales**  
**Distritos Locales** DISTRITO XI

**Tamaño** Ancho: 2 metros, alto: 2 metros

**Tipo Anuncio** MUROS

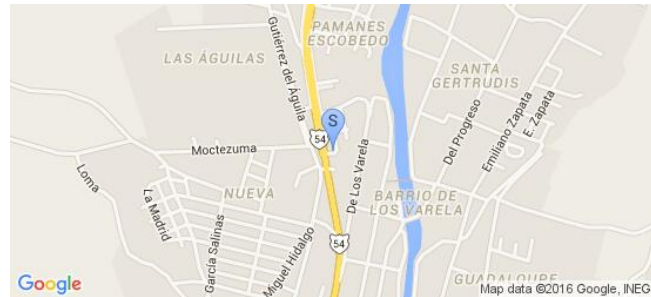

Sistema Integral de Monitoreo de Espectaculares

Reporte de recorrido

Usuario anaisabel.gonzalez Fecha Encuesta: 2/9/2016 2:14:59 PM

Id Encuesta: 85819 - Ticket:39082 - Estatus:Autorizado

Período Electoral	PRECAMPAÑA
Ámbito	Local
Partido Político	OTRO
Otro Partido	X
Nombre Candidato	PROFE ROBER VA
Descripción del Cargo	OTRO LOCAL
Otro Cargo	X
Lema / Versión	X

Entidad	ZACATECAS
Municipio	VILLANUEVA
Colonia	CENTRO
Calle	SANTA JULIA
Número	X
Entre calle	X
Y Calle	INDEPENDENCIA
C.P.	99540
Referencia	A UN COSTADO DE LA CARNICERÍA EL RODEO
Distritos Federales	
Distritos Locales	DISTRITO XI

Observaciones

Tamaño Ancho: 3 metros, alto: 2 metros



Tipo Anuncio MUROS

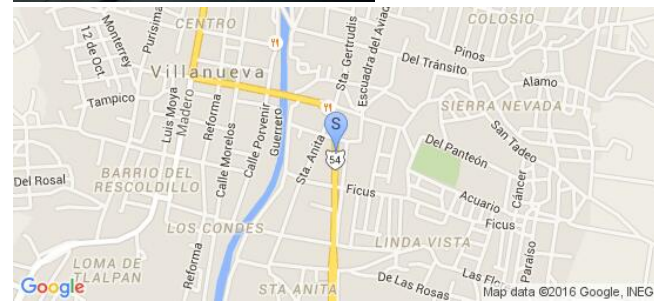



Sistema Integral de Monitoreo de Espectaculares

Reporte de recorrido

Usuario anaisabel.gonzalez Fecha Encuesta: 2/9/2016 2:28:23 PM

Id Encuesta: 85822 - Ticket:39082 - Estatus: Autorizado

**Período Electoral** PRECAMPAÑA  
**Ámbito** Local

**Partido Político** OTRO  
**Otro Partido** X  
**Nombre Candidato** PROFE ROBER VA  
**Descripción del Cargo** OTRO LOCAL  
**Otro Cargo** X  
**Lema / Versión** X

**Observaciones**

**Entidad** ZACATECAS  
**Municipio** VILLANUEVA  
**Colonia** CENTRO  
**Calle** CARRETERA TABASCO VILLANUEVA  
**Número** X  
**Entre calle** X  
**Y Calle** X  
**C.P.** 99540  
**Referencia** A 50 METROS DE UNA GASOLINERA  
**Distritos Federales**  
**Distritos Locales** DISTRITO XI

**Tamaño** Ancho: 3 metros, alto: 2 metros



**Tipo Anuncio** MUROS



Sistema Integral de Monitoreo de Espectaculares

Reporte de recorrido

Usuario anaisabel.gonzalez Fecha Encuesta: 2/10/2016 10:46:28 AM

Id Encuesta: 85834 - Ticket:39083 - Estatus: Autorizado

<b>Período Electoral</b>	PRECAMPAÑA
<b>Ámbito</b>	Local
<b>Partido Político</b>	OTRO
<b>Otro Partido</b>	X
<b>Nombre Candidato</b>	IMELDA MAURICIO
<b>Descripción del Cargo</b>	OTRO LOCAL
<b>Otro Cargo</b>	X
<b>Lema / Versión</b>	POR QUE TU LO PEDISTE

<b>Entidad</b>	ZACATECAS
<b>Municipio</b>	VILLA GONZÁLEZ ORTEGA
<b>Colonia</b>	CENTRO
<b>Calle</b>	PLUTARCO ELIAS CALLES
<b>Número</b>	SIN NUMERO
<b>Entre calle</b>	CUAUHTEMOC
<b>Y Calle</b>	SIN CALLE
<b>C.P.</b>	98840
<b>Referencia</b>	A 100 METROS DE GASOLINERA
<b>Distritos Federales</b>	
<b>Distritos Locales</b>	DISTRITO VIII

**Observaciones**

**Tamaño** Ancho: 4 metros, alto: 2 metros



**Tipo Anuncio** MUROS



Sistema Integral de Monitoreo de Espectaculares

Reporte de recorrido

Usuario anaisabel.gonzalez Fecha Encuesta: 2/10/2016 10:53:22 AM

Id Encuesta: 85835 - Ticket:39083 - Estatus: Autorizado

<b>Período Electoral</b>	PRECAMPAÑA
<b>Ámbito</b>	Local
<b>Partido Político</b>	OTRO
<b>Otro Partido</b>	X
<b>Nombre Candidato</b>	TETO
<b>Descripción del Cargo</b>	OTRO LOCAL
<b>Otro Cargo</b>	X
<b>Lema / Versión</b>	PROGRESO EN TU COLONIA

<b>Entidad</b>	ZACATECAS
<b>Municipio</b>	VILLA GONZÁLEZ ORTEGA
<b>Colonia</b>	CENTRO
<b>Calle</b>	CUAUHTEMOC
<b>Número</b>	SIN NUMERO
<b>Entre calle</b>	HIDALGO
<b>Y Calle</b>	JAVIER MINA
<b>C.P.</b>	98840
<b>Referencia</b>	A 100 DE LA GASOLINERA
<b>Distritos Federales</b>	
<b>Distritos Locales</b>	DISTRITO VIII

**Observaciones** JUNTO A DOS PINTAS

**Tamaño** Ancho: 4 metros, alto: 1.5 metros



**Tipo Anuncio** MUROS



Sistema Integral de Monitoreo de Espectaculares

Reporte de recorrido

Usuario anaisabel.gonzalez Fecha Encuesta: 2/10/2016 11:27:15 AM

Id Encuesta: 85852 - Ticket:39085 - Estatus: Autorizado

<b>Período Electoral</b>	PRECAMPAÑA
<b>Ámbito</b>	Local
<b>Partido Político</b>	OTRO
<b>Otro Partido</b>	X
<b>Nombre Candidato</b>	IMELDA MAURICIO
<b>Descripción del Cargo</b>	OTRO LOCAL
<b>Otro Cargo</b>	X
<b>Lema / Versión</b>	POR QUR TU LO PEDISTE

<b>Entidad</b>	ZACATECAS
<b>Municipio</b>	VILLA GONZÁLEZ ORTEGA
<b>Colonia</b>	CENTRO
<b>Calle</b>	CUAUHTEMOC
<b>Número</b>	SIN NUMERO
<b>Entre calle</b>	HIDALGO
<b>Y Calle</b>	MADERO
<b>C.P.</b>	98840
<b>Referencia</b>	A UN COSTADO DE UNA TIENDA DE ABARROTES
<b>Distritos Federales</b>	
<b>Distritos Locales</b>	DISTRITO VIII

**Observaciones** SE ENCUENTRA PINTADA EN UN MURO DONDE ESTÁN OTRAS PINTAS DE OTROS PARTIDOS

**Tamaño** Ancho: 2.5 metros, alto: 1 metros

**Tipo Anuncio** MUROS

