

Sistema Integral de Monitoreo de Espectaculares

Reporte de recorrido

Usuario Carmen.osuna Fecha Encuesta: 2/8/2016 8:17:24 PM

Id Encuesta: 85659 - Ticket:39055 - Estatus: Autorizado

<b>Período Electoral</b>	PRECAMPAÑA
<b>Ámbito</b>	Local
<b>Partido Político</b>	COALICIÓN PAN-PRD
<b>Otro Partido</b>	
<b>Nombre Candidato</b>	ARMANDO OCHOA
<b>Descripción del Cargo</b>	PRESIDENTE MUNICIPAL
<b>Otro Cargo</b>	
<b>Lema / Versión</b>	UNIDOS GANAS TU

<b>Entidad</b>	SINALOA
<b>Municipio</b>	EL FUERTE
<b>Colonia</b>	PABLO MACIAS VALENZUELA
<b>Calle</b>	ISMAEL CASTRO QUIÑONES
<b>Número</b>	SN
<b>Entre calle</b>	PASEO DEL FUERTE
<b>Y Calle</b>	EMILIANO CESEÑA
<b>C.P.</b>	81820
<b>Referencia</b>	ENSEGUIDA PIZZA EXPRESS
<b>Distritos Federales</b>	
<b>Distritos Locales</b>	DISTRITO I

**Observaciones** CAMPAÑA PASADA

**Tamaño** Ancho: 5 metros, alto: 3 metros

**Tipo Anuncio** MUROS



Sistema Integral de Monitoreo de Espectaculares

Reporte de recorrido

Usuario Carmen.osuna Fecha Encuesta: 2/8/2016 11:31:30 AM

Id Encuesta: 85522 - Ticket:39037 - Estatus:Autorizado

<b>Período Electoral</b>	PRECAMPAÑA
<b>Ámbito</b>	Local
<b>Partido Político</b>	COALICIÓN PAN-PRD-PT
<b>Otro Partido</b>	
<b>Nombre Candidato</b>	ALEJANDRO HIGUERA OSUNA
<b>Descripción del Cargo</b>	DIPUTADO LOCAL
<b>Otro Cargo</b>	
<b>Lema / Versión</b>	GANAS TU
<b>Observaciones</b>	PROPAGANDA CORRESPONDIENTE A PROCESOS ELECTORALES ANTERIORES

<b>Entidad</b>	SINALOA
<b>Municipio</b>	MAZATLÁN
<b>Colonia</b>	FRANCISCO VILLA
<b>Calle</b>	LA MARINA
<b>Número</b>	SN
<b>Entre calle</b>	LIGA MAZATLAN
<b>Y Calle</b>	CANSECO
<b>C.P.</b>	82127
<b>Referencia</b>	FRENTE A LA LIGA MAZATLAN
<b>Distritos Federales</b>	
<b>Distritos Locales</b>	DISTRITO XXI

**Tamaño** Ancho: 3 metros, alto: 3 metros



**Tipo Anuncio** MUROS

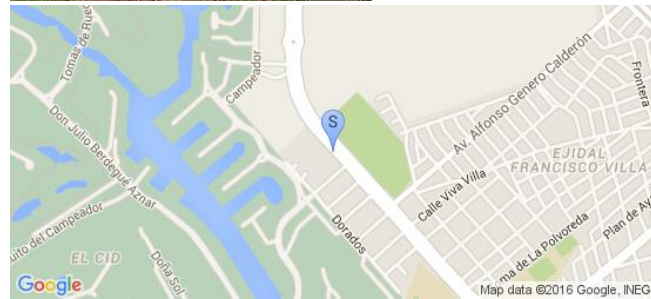



Sistema Integral de Monitoreo de Espectaculares

Reporte de recorrido

Usuario Carmen.osuna Fecha Encuesta: 2/8/2016 1:02:04 PM

Id Encuesta: 85543 - Ticket:39039 - Estatus: Autorizado

**Período Electoral** PRECampaña  
**Ámbito** Local

**Partido Político** COALICIÓN PAN-PRD-PT  
**Otro Partido**  
**Nombre Candidato** ALEJANDRO HIGUERA  
**Descripción del Cargo** DIPUTADO LOCAL  
**Otro Cargo**  
**Lema / Versión** GANAS TU

**Observaciones** CAMPAÑA PASADA

**Entidad** SINALOA  
**Municipio** MAZATLÁN  
**Colonia** JARIPILLO  
**Calle** LIBRAMIENTO 2  
**Número** SN  
**Entre calle** MONTERREY  
**Y Calle** JUAN PABLO II  
**C.P.** 82136  
**Referencia** FRENTE A KARNE MART  
**Distritos Federales**  
**Distritos Locales** DISTRITO XXI

**Tamaño** Ancho: 3 metros, alto: 2 metros

**Tipo Anuncio** MUROS



Sistema Integral de Monitoreo de Espectaculares

Reporte de recorrido

Usuario Carmen.osuna Fecha Encuesta: 2/9/2016 11:58:41 AM

Id Encuesta: 85747 - Ticket:39066 - Estatus:Autorizado

**Período Electoral** PRECAMPAÑA  
**Ámbito** Local

**Partido Político** COALICIÓN PAN-PRD-PT  
**Otro Partido**  
**Nombre Candidato** SAUL RUBIO  
**Descripción del Cargo** OTRO LOCAL  
**Otro Cargo**  
**Lema / Versión** UNIDOS GANAS TU

**Observaciones** CAMPAÑA PASADA

**Entidad** SINALOA  
**Municipio** SINALOA  
**Colonia** LOCALIDAD OCORONI  
**Calle** SALIDA A NARANJA  
**Número** 73  
**Entre calle** SN  
**Y Calle** SN  
**C.P.** 81960  
**Referencia** CERCA DE LA TORTILLERIA  
**Distritos Federales** DISTRITO VI  
**Distritos Locales** DISTRITO I

**Tamaño** Ancho: 8 metros, alto: 1.7 metros

**Tipo Anuncio** MUROS



Sistema Integral de Monitoreo de Espectaculares

Reporte de recorrido

Usuario Carmen.osuna Fecha Encuesta: 2/10/2016 4:14:06 PM

Id Encuesta: 85928 - Ticket:39093 - Estatus: Autorizado

<b>Período Electoral</b>	PRECAMPAÑA
<b>Ámbito</b>	Local
<b>Partido Político</b>	COALICIÓN PAN-PRD-PT
<b>Otro Partido</b>	
<b>Nombre Candidato</b>	ALEJANDRO HIGUERA
<b>Descripción del Cargo</b>	OTRO LOCAL
<b>Otro Cargo</b>	
<b>Lema / Versión</b>	CON HIGUERA

<b>Entidad</b>	SINALOA
<b>Municipio</b>	MAZATLÁN
<b>Colonia</b>	LOMAS DEL EBANO
<b>Calle</b>	JACINTO LOPEZ
<b>Número</b>	SN
<b>Entre calle</b>	RIGOBERTO ASTORGA
<b>Y Calle</b>	MANUEL SALAS
<b>C.P.</b>	82198
<b>Referencia</b>	FRENTE AL CERRO
<b>Distritos Federales</b>	
<b>Distritos Locales</b>	DISTRITO VIII

**Observaciones** CAMPAÑA PASADA

**Tamaño** Ancho: 3 metros, alto: 2 metros



**Tipo Anuncio** MUROS



Sistema Integral de Monitoreo de Espectaculares

Reporte de recorrido

Usuario Carmen.osuna Fecha Encuesta: 1/28/2016 11:57:01 AM

Id Encuesta: 84595 - Ticket:38839 - Estatus: Autorizado

Período Electoral	PRECAMPAÑA
Ámbito	Local
Partido Político	COALICIÓN PRI-NUAL-PVEM
Otro Partido	
Nombre Candidato	OSCAR FELIX OCHOA
Descripción del Cargo	DIPUTADO LOCAL
Otro Cargo	
Lema / Versión	DIPUTADO LOCAL

Entidad	SINALOA
Municipio	CULIACÁN
Colonia	LOC.EL SALADO
Calle	CARRETERA MEXICO 15
Número	SN
Entre calle	SN
Y Calle	SN
C.P.	80440
Referencia	ENSEGUIDA CONSTRURAMA FAVELA
Distritos Federales	
Distritos Locales	DISTRITO XVIII

Observaciones CAMPAÑA PASADA

Tamaño Ancho: 4 metros, alto: 2 metros

Tipo Anuncio MUROS





Sistema Integral de Monitoreo de Espectaculares

Reporte de recorrido

Usuario Carmen.osuna Fecha Encuesta: 2/11/2016 1:26:32 PM

Id Encuesta: 86036 - Ticket:39112 - Estatus: Autorizado

<b>Período Electoral</b>	PRECAMPAÑA
<b>Ámbito</b>	Local
<b>Partido Político</b>	COALICIÓN PRI-NUAL-PVEM
<b>Otro Partido</b>	
<b>Nombre Candidato</b>	MARIBEL CHOLLET
<b>Descripción del Cargo</b>	OTRO LOCAL
<b>Otro Cargo</b>	
<b>Lema / Versión</b>	TRABAJO Y RESULTADOS

<b>Entidad</b>	SINALOA
<b>Municipio</b>	MAZATLÁN
<b>Colonia</b>	EL ROBLE
<b>Calle</b>	FRANCISCO MARQUEZ
<b>Número</b>	SN
<b>Entre calle</b>	JUAN DE LA BARRERA
<b>Y Calle</b>	VICENTE SUAREZ
<b>C.P.</b>	82143
<b>Referencia</b>	A UN COSTADO EXPENDIO TECATE
<b>Distritos Federales</b>	
<b>Distritos Locales</b>	DISTRITO VIII

**Observaciones** CAMPAÑA PASADA

**Tamaño** Ancho: 6 metros, alto: 2 metros

**Tipo Anuncio** MUROS



**Sistema Integral de Monitoreo de Espectaculares**
**Reporte de recorrido**

Usuario Carmen.osuna Fecha Encuesta: 1/27/2016 5:20:32 PM

Id Encuesta: 84543 - Ticket:38818 - Estatus: Autorizado

<b>Período Electoral</b>	PRECAMPAÑA
<b>Ámbito</b>	Local
<b>Partido Político</b>	COALICIÓN PRI-PVEM
<b>Otro Partido</b>	
<b>Nombre Candidato</b>	RICARDO HERNANDEZ
<b>Descripción del Cargo</b>	DIPUTADO LOCAL
<b>Otro Cargo</b>	
<b>Lema / Versión</b>	TRABAJANDO POR LO QUÉ MAS QUIERES

<b>Entidad</b>	SINALOA
<b>Municipio</b>	CULIACÁN
<b>Colonia</b>	ESTACION ROSALES
<b>Calle</b>	CULIACAN VITARUTO
<b>Número</b>	SN
<b>Entre calle</b>	SN
<b>Y Calle</b>	SN
<b>C.P.</b>	80300
<b>Referencia</b>	CERCA DE AGUA PURIFICADA CRISTAL
<b>Distritos Federales</b>	
<b>Distritos Locales</b>	DISTRITO XII

**Observaciones** CAMPAÑA PASADA

**Tamaño** Ancho: 5 metros, alto: 3 metros

**Tipo Anuncio** MUROS

Sistema Integral de Monitoreo de Espectaculares

Reporte de recorrido

Usuario Carmen.osuna Fecha Encuesta: 2/9/2016 11:45:10 AM

Id Encuesta: 85660 - Ticket:39055 - Estatus: Autorizado

<b>Período Electoral</b>	PRECAMPAÑA
<b>Ámbito</b>	Local
<b>Partido Político</b>	COALICIÓN PRI-PVEM
<b>Otro Partido</b>	
<b>Nombre Candidato</b>	ARON VERDUSCO
<b>Descripción del Cargo</b>	PRESIDENTE MUNICIPAL
<b>Otro Cargo</b>	
<b>Lema / Versión</b>	SIN LEMA

<b>Entidad</b>	SINALOA
<b>Municipio</b>	SINALOA
<b>Colonia</b>	LOCALIDAD OCORONI
<b>Calle</b>	PRINCIPAL
<b>Número</b>	SN
<b>Entre calle</b>	SN
<b>Y Calle</b>	SN
<b>C.P.</b>	81960
<b>Referencia</b>	FRENTE A ESTÉTICA
<b>Distritos Federales</b>	
<b>Distritos Locales</b>	DISTRITO I

**Observaciones** CAMPAÑA PASADA

**Tamaño** Ancho: 6 metros, alto: 2 metros

**Tipo Anuncio** MUROS



**Sistema Integral de Monitoreo de Espectaculares**
**Reporte de recorrido**

Usuario Carmen.osuna Fecha Encuesta: 2/9/2016 11:52:25 AM

Id Encuesta: 85746 - Ticket:39066 - Estatus:Autorizado

<b>Período Electoral</b>	PRECAMPAÑA
<b>Ámbito</b>	Local
<b>Partido Político</b>	COALICIÓN PRI-PVEM
<b>Otro Partido</b>	
<b>Nombre Candidato</b>	FELIPE ESPINOZA
<b>Descripción del Cargo</b>	DIPUTADO LOCAL
<b>Otro Cargo</b>	
<b>Lema / Versión</b>	TODOS POR LA GENTE

<b>Entidad</b>	SINALOA
<b>Municipio</b>	SINALOA
<b>Colonia</b>	LOCALIDAD OCORONI
<b>Calle</b>	PRINCIPAL
<b>Número</b>	SN
<b>Entre calle</b>	SN
<b>Y Calle</b>	SN
<b>C.P.</b>	81960
<b>Referencia</b>	CERCA DE ABARROTE DICONSA
<b>Distritos Federales</b>	
<b>Distritos Locales</b>	DISTRITO VI

<b>Observaciones</b>	CAMPAÑA PASADA
----------------------	----------------

<b>Tamaño</b>	Ancho: 6 metros, alto: 2 metros
---------------	---------------------------------

<b>Tipo Anuncio</b>	MUROS
---------------------	-------





Sistema Integral de Monitoreo de Espectaculares

Reporte de recorrido

Usuario Carmen.osuna Fecha Encuesta: 2/10/2016 1:45:10 PM

Id Encuesta: 85916 - Ticket:39092 - Estatus: Autorizado

<b>Período Electoral</b>	PRECAMPAÑA
<b>Ámbito</b>	Local
<b>Partido Político</b>	COALICIÓN PRI-PVEM
<b>Otro Partido</b>	
<b>Nombre Candidato</b>	FRANCISCO LABASTIDA
<b>Descripción del Cargo</b>	OTRO LOCAL
<b>Otro Cargo</b>	SENADOR
<b>Lema / Versión</b>	POR SINALOA

<b>Entidad</b>	SINALOA
<b>Municipio</b>	AHOME
<b>Colonia</b>	LOCALIDAD NIÑOS HEROES 2
<b>Calle</b>	CARRETERA MOCHIS TOPOLOBAMPO
<b>Número</b>	SN
<b>Entre calle</b>	SN
<b>Y Calle</b>	SN
<b>C.P.</b>	81360
<b>Referencia</b>	FRENTE AL FRACCIONAMIENTO LAS MISIONES
<b>Distritos Federales</b>	
<b>Distritos Locales</b>	DISTRITO II

**Observaciones** CAMPAÑA PASADA

**Tamaño** Ancho: 4 metros, alto: 2 metros

**Tipo Anuncio** MUROS



Sistema Integral de Monitoreo de Espectaculares

Reporte de recorrido

Usuario Carmen.osuna Fecha Encuesta: 2/11/2016 12:43:15 PM

Id Encuesta: 86028 - Ticket:39111 - Estatus: Autorizado

<b>Período Electoral</b>	PRECAMPAÑA
<b>Ámbito</b>	Local
<b>Partido Político</b>	COALICIÓN PRI-PVEM
<b>Otro Partido</b>	
<b>Nombre Candidato</b>	QUIRINO ORDAZ
<b>Descripción del Cargo</b>	OTRO LOCAL
<b>Otro Cargo</b>	
<b>Lema / Versión</b>	MAZATLAN SI SE PUEDE

<b>Entidad</b>	SINALOA
<b>Municipio</b>	MAZATLÁN
<b>Colonia</b>	EL ROBLE
<b>Calle</b>	VAZQUEZ MORENO
<b>Número</b>	133
<b>Entre calle</b>	INDUSTRIA
<b>Y Calle</b>	CARRET A SIQUEROS
<b>C.P.</b>	82143
<b>Referencia</b>	A LA ENTRADA EL ROBLE
<b>Distritos Federales</b>	
<b>Distritos Locales</b>	DISTRITO VIII

**Observaciones** CAMPAÑA PASADA

**Tamaño** Ancho: 10 metros, alto: 2 metros

**Tipo Anuncio** MUROS



Sistema Integral de Monitoreo de Espectaculares

Reporte de recorrido

Usuario Carmen.osuna Fecha Encuesta: 2/8/2016 11:52:04 AM

Id Encuesta: 85564 - Ticket:39042 - Estatus: Autorizado

<b>Período Electoral</b>	PRECAMPAÑA
<b>Ámbito</b>	Local
<b>Partido Político</b>	COALICIÓN PRI-PVEM-NUAL
<b>Otro Partido</b>	
<b>Nombre Candidato</b>	JUAN ACOSTA
<b>Descripción del Cargo</b>	OTRO LOCAL
<b>Otro Cargo</b>	
<b>Lema / Versión</b>	PREVENCIÓN A LA JUVENTUD

<b>Entidad</b>	SINALOA
<b>Municipio</b>	CHOIX
<b>Colonia</b>	CENTRO
<b>Calle</b>	IGNACIO RAMIREZ
<b>Número</b>	SN
<b>Entre calle</b>	VICENTE GUERRERO
<b>Y Calle</b>	PINO SUAREZ
<b>C.P.</b>	81700
<b>Referencia</b>	ENFRENTÉ DEL MZ
<b>Distritos Federales</b>	
<b>Distritos Locales</b>	DISTRITO I

**Observaciones** CAMPAÑA PASADA

**Tamaño** Ancho: 11 metros, alto: 1.8 metros



**Tipo Anuncio** MUROS



Sistema Integral de Monitoreo de Espectaculares

Reporte de recorrido

Usuario Carmen.osuna Fecha Encuesta: 2/8/2016 12:03:01 PM

Id Encuesta: 85565 - Ticket:39042 - Estatus: Autorizado

<b>Período Electoral</b>	PRECAMPAÑA
<b>Ámbito</b>	Local
<b>Partido Político</b>	COALICIÓN PRI-PVEM-NUAL
<b>Otro Partido</b>	
<b>Nombre Candidato</b>	RENATA COTA
<b>Descripción del Cargo</b>	DIPUTADO LOCAL
<b>Otro Cargo</b>	
<b>Lema / Versión</b>	POR QUE CHOIX MERECE MAS

<b>Entidad</b>	SINALOA
<b>Municipio</b>	CHOIX
<b>Colonia</b>	CENTRO
<b>Calle</b>	RAFAEL BUELNA
<b>Número</b>	SN
<b>Entre calle</b>	RAMON CORONA
<b>Y Calle</b>	ANTONIO ROSALES
<b>C.P.</b>	81700
<b>Referencia</b>	ATRAD DE AUTO LAVADO LOS PRIMOS
<b>Distritos Federales</b>	
<b>Distritos Locales</b>	DISTRITO I

**Observaciones** CAMPAÑA PASADA

**Tamaño** Ancho: 9 metros, alto: 3 metros

**Tipo Anuncio** MUROS





Sistema Integral de Monitoreo de Espectaculares

Reporte de recorrido

Usuario Carmen.osuna Fecha Encuesta: 2/8/2016 12:13:18 PM

Id Encuesta: 85567 - Ticket:39042 - Estatus: Autorizado

<b>Período Electoral</b>	PRECAMPAÑA
<b>Ámbito</b>	Local
<b>Partido Político</b>	COALICIÓN PRI-PVEM-NUAL
<b>Otro Partido</b>	
<b>Nombre Candidato</b>	RENATA COTA Y JUAN ACOSTA
<b>Descripción del Cargo</b>	DIPUTADO LOCAL
<b>Otro Cargo</b>	
<b>Lema / Versión</b>	POR QUE CHOIX MERECE MAS

<b>Entidad</b>	SINALOA
<b>Municipio</b>	CHOIX
<b>Colonia</b>	CENTRO
<b>Calle</b>	RAFAEL BUELNA
<b>Número</b>	SN
<b>Entre calle</b>	VICENTE GERRERO
<b>Y Calle</b>	BENJAMIN GIL
<b>C.P.</b>	81700
<b>Referencia</b>	CONTRA ESQUINA TELCEL
<b>Distritos Federales</b>	
<b>Distritos Locales</b>	DISTRITO I

**Observaciones** CAMPAÑA PASADA

**Tamaño** Ancho: 11 metros, alto: 1.8 metros

**Tipo Anuncio** MUROS



Sistema Integral de Monitoreo de Espectaculares

Reporte de recorrido

Usuario Carmen.osuna Fecha Encuesta: 2/8/2016 1:41:52 PM

Id Encuesta: 85597 - Ticket:39047 - Estatus: Autorizado

<b>Período Electoral</b>	PRECAMPAÑA
<b>Ámbito</b>	Local
<b>Partido Político</b>	COALICIÓN PRI-PVEM-NUAL
<b>Otro Partido</b>	
<b>Nombre Candidato</b>	RENATA COTA Y JUAN ACOSTA
<b>Descripción del Cargo</b>	DIPUTADO LOCAL
<b>Otro Cargo</b>	
<b>Lema / Versión</b>	POR QUE CHOIX MERECE MAS

<b>Entidad</b>	SINALOA
<b>Municipio</b>	CHOIX
<b>Colonia</b>	LOCALIDAD AGUACALIENTE GRANDE
<b>Calle</b>	PRINCIPAL
<b>Número</b>	SN
<b>Entre calle</b>	SN
<b>Y Calle</b>	SN
<b>C.P.</b>	81718
<b>Referencia</b>	A UN COSTADO DE LA ENTRADA DE LA ESCUELA PRIMARIA
<b>Distritos Federales</b>	
<b>Distritos Locales</b>	DISTRITO I

**Observaciones** CAMPAÑA PASADA

**Tamaño** Ancho: 4 metros, alto: 3 metros

**Tipo Anuncio** MUROS



Sistema Integral de Monitoreo de Espectaculares

Reporte de recorrido

Usuario Carmen.osuna Fecha Encuesta: 2/8/2016 5:39:23 PM

Id Encuesta: 85600 - Ticket:39047 - Estatus:Autorizado

<b>Período Electoral</b>	PRECAMPAÑA
<b>Ámbito</b>	Local
<b>Partido Político</b>	COALICIÓN PRI-PVEM-NUAL
<b>Otro Partido</b>	
<b>Nombre Candidato</b>	NUBIA RAMOS Y VINI GALAVIZ
<b>Descripción del Cargo</b>	DIPUTADO LOCAL
<b>Otro Cargo</b>	
<b>Lema / Versión</b>	RESCATEMOS EL FUERTE

<b>Entidad</b>	SINALOA
<b>Municipio</b>	EL FUERTE
<b>Colonia</b>	CENTRO
<b>Calle</b>	MARIANO ABASOLO
<b>Número</b>	SN
<b>Entre calle</b>	JESUS GARCIA
<b>Y Calle</b>	ANGEL FLORES
<b>C.P.</b>	81800
<b>Referencia</b>	A LA ENTRADA DE SAN BLAS
<b>Distritos Federales</b>	
<b>Distritos Locales</b>	DISTRITO I

**Observaciones** CAMPAÑA PASADA

**Tamaño** Ancho: 4 metros, alto: 3 metros

**Tipo Anuncio** MUROS



Sistema Integral de Monitoreo de Espectaculares

Reporte de recorrido

Usuario Carmen.osuna Fecha Encuesta: 2/27/2016 4:50:29 PM

Id Encuesta: 87139 - Ticket:39380 - Estatus: Autorizado

<b>Período Electoral</b>	PRECAMPAÑA
<b>Ámbito</b>	Local
<b>Partido Político</b>	MORENA
<b>Otro Partido</b>	
<b>Nombre Candidato</b>	JESUS ESTRADA FERREIRO
<b>Descripción del Cargo</b>	GOBERNADOR
<b>Otro Cargo</b>	
<b>Lema / Versión</b>	LA ESPERANZA DE MÉXICO

<b>Entidad</b>	SINALOA
<b>Municipio</b>	CULIACÁN
<b>Colonia</b>	CULIACANCITO
<b>Calle</b>	MIGUEL HIDALGO
<b>Número</b>	SN
<b>Entre calle</b>	ESQUINA CONSTITUCION
<b>Y Calle</b>	GRANADOS
<b>C.P.</b>	80300
<b>Referencia</b>	CONTRAESQUINA ESTÉTICA MARO
<b>Distritos Federales</b>	
<b>Distritos Locales</b>	DISTRITO XII

**Observaciones** CAMPAÑA PASADA

**Tamaño** Ancho: 12 metros, alto: 2 metros

**Tipo Anuncio** MUROS





Sistema Integral de Monitoreo de Espectaculares

Reporte de recorrido

Usuario Carmen.osuna Fecha Encuesta: 1/28/2016 1:35:11 PM

Id Encuesta: 84609 - Ticket:38845 - Estatus: Autorizado

<b>Período Electoral</b>	PRECAMPAÑA
<b>Ámbito</b>	Local
<b>Partido Político</b>	MOVIMIENTO CIUDADANO
<b>Otro Partido</b>	
<b>Nombre Candidato</b>	SIN NOMBRE
<b>Descripción del Cargo</b>	INSTITUCIONAL LOCAL
<b>Otro Cargo</b>	
<b>Lema / Versión</b>	SIN LEMA

<b>Entidad</b>	SINALOA
<b>Municipio</b>	SALVADOR ALVARADO
<b>Colonia</b>	LOCALIDAD ALHUEY
<b>Calle</b>	JOSE MARIA MORELOS
<b>Número</b>	S/N
<b>Entre calle</b>	CONTITUCION
<b>Y Calle</b>	JOSE MARIA MORELOS
<b>C.P.</b>	81610
<b>Referencia</b>	FRENTE A GASOLINERA
<b>Distritos Federales</b>	
<b>Distritos Locales</b>	DISTRITO IX

**Observaciones**

**Tamaño** Ancho: 7 metros, alto: 2 metros

**Tipo Anuncio** MUROS



Sistema Integral de Monitoreo de Espectaculares

Reporte de recorrido

Usuario Carmen.osuna Fecha Encuesta: 1/28/2016 1:45:33 PM

Id Encuesta: 84610 - Ticket:38845 - Estatus:Autorizado

<b>Período Electoral</b>	PRECAMPAÑA
<b>Ámbito</b>	Local
<b>Partido Político</b>	MOVIMIENTO CIUDADANO
<b>Otro Partido</b>	
<b>Nombre Candidato</b>	SIN NOMBRE
<b>Descripción del Cargo</b>	INSTITUCIONAL LOCAL
<b>Otro Cargo</b>	
<b>Lema / Versión</b>	SIN LEMA

<b>Entidad</b>	SINALOA
<b>Municipio</b>	SALVADOR ALVARADO
<b>Colonia</b>	LOCALIDAD ALUHEY
<b>Calle</b>	NIÑOS HEROES
<b>Número</b>	SN
<b>Entre calle</b>	NIÑOS HEROES
<b>Y Calle</b>	JOSE MARIA MORELOS
<b>C.P.</b>	81610
<b>Referencia</b>	A UBA CUADRA DE GASOLINERA
<b>Distritos Federales</b>	
<b>Distritos Locales</b>	DISTRITO IX

**Observaciones**

**Tamaño** Ancho: 3 metros, alto: 3 metros

**Tipo Anuncio** MUROS

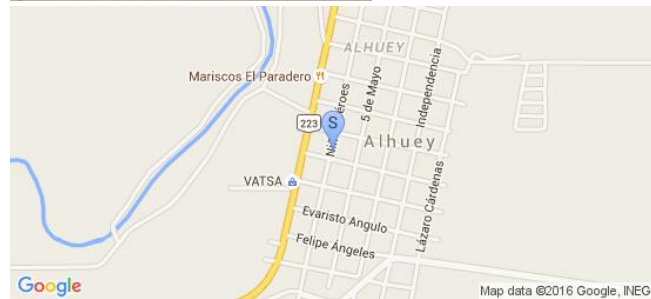

Sistema Integral de Monitoreo de Espectaculares

Reporte de recorrido

Usuario Carmen.osuna Fecha Encuesta: 1/28/2016 1:50:29 PM

Id Encuesta: 84611 - Ticket:38845 - Estatus: Autorizado

<b>Período Electoral</b>	PRECAMPAÑA
<b>Ámbito</b>	Local
<b>Partido Político</b>	MOVIMIENTO CIUDADANO
<b>Otro Partido</b>	
<b>Nombre Candidato</b>	SIN NOMBRE
<b>Descripción del Cargo</b>	INSTITUCIONAL LOCAL
<b>Otro Cargo</b>	
<b>Lema / Versión</b>	NINGUNO

<b>Entidad</b>	SINALOA
<b>Municipio</b>	SALVADOR ALVARADO
<b>Colonia</b>	LOCALIDAD ALUHEY
<b>Calle</b>	NIÑOS HEROES
<b>Número</b>	SN
<b>Entre calle</b>	NIÑOS HEROES
<b>Y Calle</b>	5 DE MAYO
<b>C.P.</b>	81610
<b>Referencia</b>	ESQUINA A UNA CUADRA AVENIDA PRINCIPAL
<b>Distritos Federales</b>	
<b>Distritos Locales</b>	DISTRITO IX

**Observaciones**

**Tamaño** Ancho: 8 metros, alto: 3 metros



**Tipo Anuncio** MUROS



Sistema Integral de Monitoreo de Espectaculares

Reporte de recorrido

Usuario Carmen.osuna Fecha Encuesta: 1/28/2016 2:09:24 PM

Id Encuesta: 84612 - Ticket:38845 - Estatus: Autorizado

<b>Período Electoral</b>	PRECAMPAÑA
<b>Ámbito</b>	Local
<b>Partido Político</b>	MOVIMIENTO CIUDADANO
<b>Otro Partido</b>	
<b>Nombre Candidato</b>	SIN NOMBRE
<b>Descripción del Cargo</b>	INSTITUCIONAL LOCAL
<b>Otro Cargo</b>	
<b>Lema / Versión</b>	NINGUNO

<b>Entidad</b>	SINALOA
<b>Municipio</b>	ANGOSTURA
<b>Colonia</b>	CENTRO
<b>Calle</b>	FRANCISCO I MADERO
<b>Número</b>	S/N
<b>Entre calle</b>	GABRIEL LEYVA
<b>Y Calle</b>	FRANCISCO Y MADERO
<b>C.P.</b>	81600
<b>Referencia</b>	ENFRENTE DEL EXPENDIO
<b>Distritos Federales</b>	
<b>Distritos Locales</b>	DISTRITO IX

**Observaciones**

**Tamaño** Ancho: 2 metros, alto: 1 metros

**Tipo Anuncio** MANTAS



Sistema Integral de Monitoreo de Espectaculares

Reporte de recorrido

Usuario Carmen.osuna Fecha Encuesta: 1/28/2016 4:16:56 PM

Id Encuesta: 84627 - Ticket:38848 - Estatus: Autorizado

<b>Período Electoral</b>	PRECAMPAÑA
<b>Ámbito</b>	Local
<b>Partido Político</b>	MOVIMIENTO CIUDADANO
<b>Otro Partido</b>	
<b>Nombre Candidato</b>	NINGUNO
<b>Descripción del Cargo</b>	INSTITUCIONAL LOCAL
<b>Otro Cargo</b>	
<b>Lema / Versión</b>	NINGUNO

<b>Entidad</b>	SINALOA
<b>Municipio</b>	ANGOSTURA
<b>Colonia</b>	EJIDO PROTOMARTIRES
<b>Calle</b>	CRUZE CARRETERA ANGOSTURA LA REFORMA
<b>Número</b>	SN
<b>Entre calle</b>	CARRETERA LA REFORMA
<b>Y Calle</b>	CARRETERA ANGOSTURA
<b>C.P.</b>	81655
<b>Referencia</b>	CRUZE
<b>Distritos Federales</b>	
<b>Distritos Locales</b>	DISTRITO IX

**Observaciones**

**Tamaño** Ancho: 7 metros, alto: 3 metros



**Tipo Anuncio** MUROS

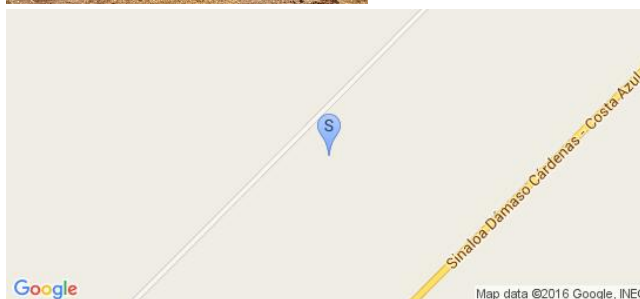



Sistema Integral de Monitoreo de Espectaculares

Reporte de recorrido

Usuario Carmen.osuna Fecha Encuesta: 1/29/2016 11:46:22 AM

Id Encuesta: 84781 - Ticket:38871 - Estatus:Autorizado

<b>Período Electoral</b>	PRECAMPAÑA
<b>Ámbito</b>	Local
<b>Partido Político</b>	MOVIMIENTO CIUDADANO
<b>Otro Partido</b>	
<b>Nombre Candidato</b>	ANDRES MANUEL LOPEZ OBRADOR
<b>Descripción del Cargo</b>	INSTITUCIONAL LOCAL
<b>Otro Cargo</b>	
<b>Lema / Versión</b>	CRUZA EL AGUILA

<b>Entidad</b>	SINALOA
<b>Municipio</b>	CULIACÁN
<b>Colonia</b>	LIBERTAD
<b>Calle</b>	ALFONSO GRABIOTO
<b>Número</b>	SN
<b>Entre calle</b>	BLVD MANUEL J COHUTLIER
<b>Y Calle</b>	IGNACIO RAMOS
<b>C.P.</b>	80180
<b>Referencia</b>	FRENTE VENTA DE CHORIZO
<b>Distritos Federales</b>	
<b>Distritos Locales</b>	DISTRITO XIV

**Observaciones** CAMPAÑA PASADA

**Tamaño** Ancho: 5 metros, alto: 3 metros

**Tipo Anuncio** MUROS



Sistema Integral de Monitoreo de Espectaculares

Reporte de recorrido

Usuario Carmen.osuna Fecha Encuesta: 1/29/2016 11:53:38 AM

Id Encuesta: 84782 - Ticket:38871 - Estatus: Autorizado

<b>Período Electoral</b>	PRECAMPAÑA
<b>Ámbito</b>	Local
<b>Partido Político</b>	MOVIMIENTO CIUDADANO
<b>Otro Partido</b>	
<b>Nombre Candidato</b>	NO TIENE
<b>Descripción del Cargo</b>	INSTITUCIONAL LOCAL
<b>Otro Cargo</b>	
<b>Lema / Versión</b>	NO MAS AUMENTÓ A LA ENERGÍA ELECTRICA

<b>Entidad</b>	SINALOA
<b>Municipio</b>	CULIACÁN
<b>Colonia</b>	NUEVO CULIACAN
<b>Calle</b>	MAQUIO CLOUTHIER
<b>Número</b>	SN
<b>Entre calle</b>	ALFONSO GRAVITÓ
<b>Y Calle</b>	HERIBERTO JARA
<b>C.P.</b>	80170
<b>Referencia</b>	FRENTE A CARNE MART
<b>Distritos Federales</b>	
<b>Distritos Locales</b>	DISTRITO XIV

**Observaciones** .

**Tamaño** Ancho: 5 metros, alto: 3 metros

**Tipo Anuncio** MUROS



**Sistema Integral de Monitoreo de Espectaculares**
**Reporte de recorrido**

Usuario Carmen.osuna Fecha Encuesta: 1/29/2016 12:49:57 PM

Id Encuesta: 84786 - Ticket:38871 - Estatus:Autorizado

<b>Período Electoral</b>	PRECAMPAÑA
<b>Ámbito</b>	Local
<b>Partido Político</b>	MOVIMIENTO CIUDADANO
<b>Otro Partido</b>	
<b>Nombre Candidato</b>	INSTITUCIONAL
<b>Descripción del Cargo</b>	INSTITUCIONAL LOCAL
<b>Otro Cargo</b>	
<b>Lema / Versión</b>	NO MAS AUMENTO A LA ENERGÍA ELÉCTRICA

<b>Entidad</b>	SINALOA
<b>Municipio</b>	CULIACÁN
<b>Colonia</b>	VILLA VERDE
<b>Calle</b>	BRUCELAS
<b>Número</b>	SN
<b>Entre calle</b>	BLVD LAS TORRES
<b>Y Calle</b>	MADRID
<b>C.P.</b>	80184
<b>Referencia</b>	FRENTE A DEPÓSITO JASIEL TKT
<b>Distritos Federales</b>	
<b>Distritos Locales</b>	DISTRITO XVI

**Observaciones**
**Tamaño** Ancho: 5 metros, alto: 2 metros

**Tipo Anuncio** MUROS

Sistema Integral de Monitoreo de Espectaculares

Reporte de recorrido

Usuario Carmen.osuna Fecha Encuesta: 1/29/2016 3:51:38 PM

Id Encuesta: 84824 - Ticket:38877 - Estatus:Autorizado

<b>Período Electoral</b>	PRECAMPAÑA
<b>Ámbito</b>	Local
<b>Partido Político</b>	MOVIMIENTO CIUDADANO
<b>Otro Partido</b>	
<b>Nombre Candidato</b>	INSTITUCIONAL
<b>Descripción del Cargo</b>	INSTITUCIONAL LOCAL
<b>Otro Cargo</b>	
<b>Lema / Versión</b>	NO MAS GASOLINAZOS

<b>Entidad</b>	SINALOA
<b>Municipio</b>	CULIACÁN
<b>Colonia</b>	MARGARITA
<b>Calle</b>	PATRIA
<b>Número</b>	2855
<b>Entre calle</b>	CRISANTEMO
<b>Y Calle</b>	SN
<b>C.P.</b>	80270
<b>Referencia</b>	FRENTE A UNA ESCUELA
<b>Distritos Federales</b>	
<b>Distritos Locales</b>	DISTRITO XVII

**Observaciones**

**Tamaño** Ancho: 5 metros, alto: 3 metros



**Tipo Anuncio** MUROS



Sistema Integral de Monitoreo de Espectaculares

Reporte de recorrido

Usuario Carmen.osuna Fecha Encuesta: 1/30/2016 11:31:26 AM

Id Encuesta: 84869 - Ticket:38885 - Estatus: Autorizado

<b>Período Electoral</b>	PRECAMPAÑA
<b>Ámbito</b>	Local
<b>Partido Político</b>	MOVIMIENTO CIUDADANO
<b>Otro Partido</b>	
<b>Nombre Candidato</b>	SIN NOMBRE
<b>Descripción del Cargo</b>	INSTITUCIONAL LOCAL
<b>Otro Cargo</b>	
<b>Lema / Versión</b>	TERMINEMOS CON LA PLAGA

<b>Entidad</b>	SINALOA
<b>Municipio</b>	CULIACÁN
<b>Colonia</b>	EL BARRIO
<b>Calle</b>	CARRETERA A SANALONA
<b>Número</b>	SN
<b>Entre calle</b>	CALLE 2
<b>Y Calle</b>	SANTA ANA
<b>C.P.</b>	80249
<b>Referencia</b>	LOTE BALDÍO, FRENTE A BARRIO REAL
<b>Distritos Federales</b>	
<b>Distritos Locales</b>	DISTRITO XVIII

**Observaciones** .

**Tamaño** Ancho: 8 metros, alto: 5 metros

**Tipo Anuncio** PANORÁMICOS

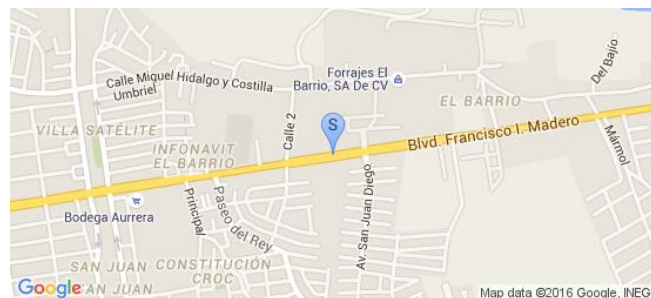



Sistema Integral de Monitoreo de Espectaculares

Reporte de recorrido

Usuario Carmen.osuna Fecha Encuesta: 1/30/2016 1:33:32 PM

Id Encuesta: 84880 - Ticket:38886 - Estatus:Autorizado

<b>Período Electoral</b>	PRECAMPAÑA
<b>Ámbito</b>	Local
<b>Partido Político</b>	MOVIMIENTO CIUDADANO
<b>Otro Partido</b>	
<b>Nombre Candidato</b>	SIN CANDIDATO
<b>Descripción del Cargo</b>	INSTITUCIONAL LOCAL
<b>Otro Cargo</b>	
<b>Lema / Versión</b>	CARL BOARS

<b>Entidad</b>	SINALOA
<b>Municipio</b>	CULIACÁN
<b>Colonia</b>	GRECIA
<b>Calle</b>	UNIVERSO
<b>Número</b>	SN
<b>Entre calle</b>	JANOS
<b>Y Calle</b>	ANTONIO CASTRO LEAL
<b>C.P.</b>	80014
<b>Referencia</b>	BARDA EN ESQUINA
<b>Distritos Federales</b>	
<b>Distritos Locales</b>	DISTRITO XIII

**Observaciones** BARDA FRENTE A EXPENDIO AGUA PURIFICADA

**Tamaño** Ancho: 5 metros, alto: 3 metros

**Tipo Anuncio** MUROS



Sistema Integral de Monitoreo de Espectaculares

Reporte de recorrido

Usuario Carmen.osuna Fecha Encuesta: 2/10/2016 11:17:39 AM

Id Encuesta: 85845 - Ticket:39084 - Estatus: Autorizado

<b>Período Electoral</b>	PRECAMPAÑA
<b>Ámbito</b>	Local
<b>Partido Político</b>	MOVIMIENTO CIUDADANO
<b>Otro Partido</b>	
<b>Nombre Candidato</b>	SIN CANDIDATO
<b>Descripción del Cargo</b>	INSTITUCIONAL LOCAL
<b>Otro Cargo</b>	
<b>Lema / Versión</b>	EL FUTURO ESTA EN TUS MANOS

<b>Entidad</b>	SINALOA
<b>Municipio</b>	MAZATLÁN
<b>Colonia</b>	FUENTES DEL VALLE
<b>Calle</b>	FUENTE DEL VALLE
<b>Número</b>	SN
<b>Entre calle</b>	LUIS DONALDO COLOSIO
<b>Y Calle</b>	LATERAL
<b>C.P.</b>	82163
<b>Referencia</b>	FRENTE A GASOLINERA SANTA ROSA
<b>Distritos Federales</b>	
<b>Distritos Locales</b>	DISTRITO VIII

**Observaciones** BARDA DE CASA HABITACIÓN

**Tamaño** Ancho: 14 metros, alto: 1 metros

**Tipo Anuncio** MUROS

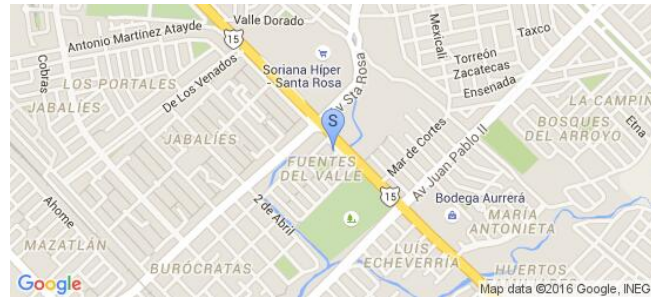

**Sistema Integral de Monitoreo de Espectaculares**
**Reporte de recorrido**

Usuario Carmen.osuna Fecha Encuesta: 2/10/2016 11:35:53 AM

Id Encuesta: 85847 - Ticket:39084 - Estatus:Autorizado

<b>Período Electoral</b>	PRECAMPAÑA
<b>Ámbito</b>	Local
<b>Partido Político</b>	MOVIMIENTO CIUDADANO
<b>Otro Partido</b>	
<b>Nombre Candidato</b>	JOSE GUADALUPE MORALES CARRILLO
<b>Descripción del Cargo</b>	DIPUTADO LOCAL
<b>Otro Cargo</b>	
<b>Lema / Versión</b>	MORALES

<b>Entidad</b>	SINALOA
<b>Municipio</b>	MAZATLÁN
<b>Colonia</b>	LAS MAÑANITAS
<b>Calle</b>	SIQUEIROS
<b>Número</b>	SN
<b>Entre calle</b>	COLINA BAJA
<b>Y Calle</b>	LIRIO
<b>C.P.</b>	82139
<b>Referencia</b>	ATRÁS DE PARCELA
<b>Distritos Federales</b>	
<b>Distritos Locales</b>	DISTRITO VIII

<b>Observaciones</b>	BARDA DE CASA HABITACIÓN
----------------------	--------------------------

<b>Tamaño</b>	Ancho: 15 metros, alto: 3 metros
---------------	----------------------------------



<b>Tipo Anuncio</b>	MUROS
---------------------	-------



Sistema Integral de Monitoreo de Espectaculares

Reporte de recorrido

Usuario Carmen.osuna Fecha Encuesta: 2/10/2016 12:18:59 PM

Id Encuesta: 85873 - Ticket:39087 - Estatus:Autorizado

<b>Período Electoral</b>	PRECAMPAÑA
<b>Ámbito</b>	Local
<b>Partido Político</b>	MOVIMIENTO CIUDADANO
<b>Otro Partido</b>	
<b>Nombre Candidato</b>	SIN CANDIDATO
<b>Descripción del Cargo</b>	INSTITUCIONAL LOCAL
<b>Otro Cargo</b>	
<b>Lema / Versión</b>	CAMBIA TU FORMA DE VER LAS COSAS

<b>Entidad</b>	SINALOA
<b>Municipio</b>	MAZATLÁN
<b>Colonia</b>	COSTA DORADA
<b>Calle</b>	HERMOSA COSTA
<b>Número</b>	8700
<b>Entre calle</b>	COSTA DEL PACIFICO
<b>Y Calle</b>	MONTERREY
<b>C.P.</b>	82139
<b>Referencia</b>	A UN LADO BODEGA AURRERA
<b>Distritos Federales</b>	
<b>Distritos Locales</b>	DISTRITO VIII

**Observaciones** BARDA CASA HABITACIÓN

**Tamaño** Ancho: 10 metros, alto: 2 metros

**Tipo Anuncio** MUROS





**Sistema Integral de Monitoreo de Espectaculares**
**Reporte de recorrido**

Usuario Carmen.osuna Fecha Encuesta: 2/10/2016 3:48:34 PM

Id Encuesta: 85922 - Ticket:39092 - Estatus: Autorizado

<b>Período Electoral</b>	PRECAMPAÑA
<b>Ámbito</b>	Local
<b>Partido Político</b>	MOVIMIENTO CIUDADANO
<b>Otro Partido</b>	
<b>Nombre Candidato</b>	NO TIENE
<b>Descripción del Cargo</b>	INSTITUCIONAL LOCAL
<b>Otro Cargo</b>	
<b>Lema / Versión</b>	SIN LEMA

<b>Entidad</b>	SINALOA
<b>Municipio</b>	AHOME
<b>Colonia</b>	CENTRO
<b>Calle</b>	GABRIEL LEYVA
<b>Número</b>	SN
<b>Entre calle</b>	ESQUINA COM RT LOAIZA
<b>Y Calle</b>	BLVD JIQUILPAN
<b>C.P.</b>	81200
<b>Referencia</b>	FRENTE A GALA MUEBLES
<b>Distritos Federales</b>	
<b>Distritos Locales</b>	DISTRITO II

**Observaciones**
**Tamaño** Ancho: 1 metros, alto: 1 metros

**Tipo Anuncio** MUROS



Sistema Integral de Monitoreo de Espectaculares

Reporte de recorrido

Usuario Carmen.osuna Fecha Encuesta: 2/11/2016 11:24:38 AM

Id Encuesta: 86039 - Ticket:39113 - Estatus: Autorizado

<b>Período Electoral</b>	PRECAMPAÑA
<b>Ámbito</b>	Local
<b>Partido Político</b>	MOVIMIENTO CIUDADANO
<b>Otro Partido</b>	
<b>Nombre Candidato</b>	SIN CANDIDATO
<b>Descripción del Cargo</b>	INSTITUCIONAL LOCAL
<b>Otro Cargo</b>	
<b>Lema / Versión</b>	SIN LEMA

<b>Entidad</b>	SINALOA
<b>Municipio</b>	AHOME
<b>Colonia</b>	LOCALIDAD SAN JOSE DE AHOME
<b>Calle</b>	CARRETERA LOS MOCHIS HIGUERA DE ZARAGOZA
<b>Número</b>	SN
<b>Entre calle</b>	SN
<b>Y Calle</b>	SN
<b>C.P.</b>	81337
<b>Referencia</b>	CERCA DE FERRETERIA
<b>Distritos Federales</b>	
<b>Distritos Locales</b>	DISTRITO II

**Observaciones**

**Tamaño** Ancho: 1 metros, alto: 1 metros

**Tipo Anuncio** MUROS



**Sistema Integral de Monitoreo de Espectaculares**
**Reporte de recorrido**

Usuario Carmen.osuna Fecha Encuesta: 2/12/2016 11:52:50 AM

Id Encuesta: 86057 - Ticket:39116 - Estatus:Autorizado

<b>Período Electoral</b>	PRECAMPAÑA
<b>Ámbito</b>	Local
<b>Partido Político</b>	MOVIMIENTO CIUDADANO
<b>Otro Partido</b>	
<b>Nombre Candidato</b>	JOSE ANTONIO TOLOSA RODRIGUEZ
<b>Descripción del Cargo</b>	PRESIDENTE MUNICIPAL
<b>Otro Cargo</b>	
<b>Lema / Versión</b>	TOLOSA

<b>Entidad</b>	SINALOA
<b>Municipio</b>	ELOTA
<b>Colonia</b>	MIRAMAR
<b>Calle</b>	PONIENTE 14
<b>Número</b>	SN
<b>Entre calle</b>	LEYES DE REFORMA
<b>Y Calle</b>	PONIENTE 16
<b>C.P.</b>	82700
<b>Referencia</b>	FRENTE A ABARROTÉS
<b>Distritos Federales</b>	
<b>Distritos Locales</b>	DISTRITO XIX

<b>Observaciones</b>	BARDA DE CASA HABITACIÓN
----------------------	--------------------------

<b>Tamaño</b>	Ancho: 4 metros, alto: 2 metros
---------------	---------------------------------



<b>Tipo Anuncio</b>	MUROS
---------------------	-------



Sistema Integral de Monitoreo de Espectaculares

Reporte de recorrido

Usuario Carmen.osuna Fecha Encuesta: 2/12/2016 12:13:12 PM

Id Encuesta: 86067 - Ticket:39118 - Estatus:Autorizado

<b>Período Electoral</b>	PRECAMPAÑA
<b>Ámbito</b>	Local
<b>Partido Político</b>	MOVIMIENTO CIUDADANO
<b>Otro Partido</b>	
<b>Nombre Candidato</b>	SIN CANDIDATO
<b>Descripción del Cargo</b>	INSTITUCIONAL LOCAL
<b>Otro Cargo</b>	
<b>Lema / Versión</b>	SIN LEMA

<b>Entidad</b>	SINALOA
<b>Municipio</b>	GUASAVE
<b>Colonia</b>	DEL BOSQUE
<b>Calle</b>	RAFAEL BUELNA
<b>Número</b>	SN
<b>Entre calle</b>	ESQ ROMUALDO RUIZ PAYAN
<b>Y Calle</b>	RAFAEL BUELNA
<b>C.P.</b>	81040
<b>Referencia</b>	FRENTE A FARMACIA BENAVIDES
<b>Distritos Federales</b>	
<b>Distritos Locales</b>	DISTRITO VII

**Observaciones**

**Tamaño** Ancho: 1 metros, alto: 1 metros

**Tipo Anuncio** MUROS



Sistema Integral de Monitoreo de Espectaculares

Reporte de recorrido

Usuario Carmen.osuna Fecha Encuesta: 2/22/2016 1:12:07 PM

Id Encuesta: 86552 - Ticket:39282 - Estatus: Autorizado

<b>Período Electoral</b>	PRECAMPAÑA
<b>Ámbito</b>	Local
<b>Partido Político</b>	MOVIMIENTO CIUDADANO
<b>Otro Partido</b>	
<b>Nombre Candidato</b>	ANA MARGARITA OCHOA SANDOVAL
<b>Descripción del Cargo</b>	DIPUTADO LOCAL
<b>Otro Cargo</b>	
<b>Lema / Versión</b>	SIN LEMA

<b>Entidad</b>	SINALOA
<b>Municipio</b>	SAN IGNACIO
<b>Colonia</b>	LOC. COYOTITAN
<b>Calle</b>	CONSTITUCION
<b>Número</b>	S/N
<b>Entre calle</b>	CALLE CONSTITUCION
<b>Y Calle</b>	NIÑOS HEROES
<b>C.P.</b>	82990
<b>Referencia</b>	BARDA DE ESTADIO DE BEISBOL DE COYOTITAN
<b>Distritos Federales</b>	
<b>Distritos Locales</b>	DISTRITO XIX

**Observaciones** ENFRENTA DE COBAES

**Tamaño** Ancho: 2 metros, alto: 1 metros

**Tipo Anuncio** MUROS





Sistema Integral de Monitoreo de Espectaculares

Reporte de recorrido

Usuario Carmen.osuna Fecha Encuesta: 2/23/2016 1:42:21 PM

Id Encuesta: 86715 - Ticket:39308 - Estatus:Autorizado

<b>Período Electoral</b>	PRECAMPAÑA
<b>Ámbito</b>	Local
<b>Partido Político</b>	MOVIMIENTO CIUDADANO
<b>Otro Partido</b>	
<b>Nombre Candidato</b>	JOSÉ ANTONIO TOLOSA RODRÍGUEZ
<b>Descripción del Cargo</b>	PRESIDENTE MUNICIPAL
<b>Otro Cargo</b>	
<b>Lema / Versión</b>	NINGUNO

<b>Entidad</b>	SINALOA
<b>Municipio</b>	COSALÁ
<b>Colonia</b>	LOC. IBONIA
<b>Calle</b>	CARRETERA INTERNACIONAL MEXICO 15
<b>Número</b>	S/N
<b>Entre calle</b>	CARRETERA A COSALA
<b>Y Calle</b>	CARRETERA A COSALA
<b>C.P.</b>	80702
<b>Referencia</b>	A UN LADO DE COCOS HELADOS V
<b>Distritos Federales</b>	
<b>Distritos Locales</b>	DISTRITO XIX

**Observaciones**

**Tamaño** Ancho: 2 metros, alto: 2 metros

**Tipo Anuncio** MUROS

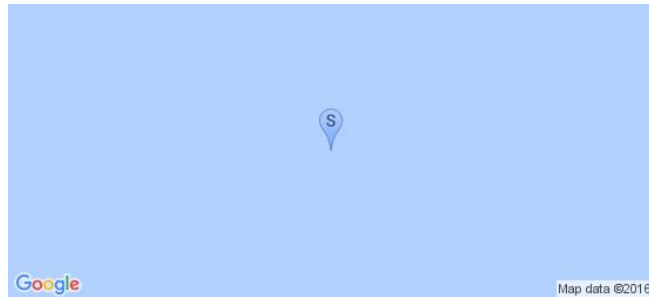



Sistema Integral de Monitoreo de Espectaculares

Reporte de recorrido

Usuario Carmen.osuna Fecha Encuesta: 2/23/2016 2:26:56 PM

Id Encuesta: 86717 - Ticket:39308 - Estatus: Autorizado

<b>Período Electoral</b>	PRECAMPAÑA
<b>Ámbito</b>	Local
<b>Partido Político</b>	MOVIMIENTO CIUDADANO
<b>Otro Partido</b>	
<b>Nombre Candidato</b>	JOSÉ ANTONIO TOLOSA RODRÍGUEZ
<b>Descripción del Cargo</b>	PRESIDENTE MUNICIPAL
<b>Otro Cargo</b>	
<b>Lema / Versión</b>	SIN LEMA

<b>Entidad</b>	SINALOA
<b>Municipio</b>	ELOTA
<b>Colonia</b>	CARRETERA INTERNACIONAL MEXICO 15 RUMBO A ELOTA
<b>Calle</b>	CARRETERA INTERNACIONAL MEXICO 15 RUMBO A ELOTA
<b>Número</b>	S/N
<b>Entre calle</b>	CARRETERA INTERNACIONAL MEXICO 15 SUR
<b>Y Calle</b>	CARRETERA INTERNACIONAL MEXICO 15 SUR
<b>C.P.</b>	82728
<b>Referencia</b>	A UN LADO DEL ENTONCES RESTAURANT RIO ESCONDIDO
<b>Distritos Federales</b>	
<b>Distritos Locales</b>	DISTRITO XIX

**Observaciones**

**Tamaño** Ancho: 7 metros, alto: 4 metros

**Tipo Anuncio** MUROS



Sistema Integral de Monitoreo de Espectaculares

Reporte de recorrido

Usuario Carmen.osuna Fecha Encuesta: 2/23/2016 9:32:23 AM

Id Encuesta: 86722 - Ticket:39309 - Estatus:Autorizado

Período Electoral	PRECAMPAÑA
Ámbito	Local
Partido Político	MOVIMIENTO CIUDADANO
Otro Partido	
Nombre Candidato	SIN CANDIDATO
Descripción del Cargo	INSTITUCIONAL LOCAL
Otro Cargo	
Lema / Versión	INSTITUCIONAL

Entidad	SINALOA
Municipio	ELOTA
Colonia	CARRETERA MEXICO 15
Calle	KM 97 MAS 600
Número	S/N
Entre calle	CARRETERA MEXICO 15
Y Calle	KM 97 MAS 600
C.P.	82728
Referencia	PINTADO IMAGEN DEL PARTIDO SOBRE PIEDRAS DE LA CARRETERA MEXICO 15
Distritos Federales	
Distritos Locales	DISTRITO XIX

Observaciones

Tamaño Ancho: 2 metros, alto: 1 metros

Tipo Anuncio MUROS



Sistema Integral de Monitoreo de Espectaculares

Reporte de recorrido

Usuario Carmen.osuna Fecha Encuesta: 2/27/2016 3:59:14 PM

Id Encuesta: 87130 - Ticket:39377 - Estatus:Autorizado

<b>Período Electoral</b>	PRECAMPAÑA
<b>Ámbito</b>	Local
<b>Partido Político</b>	MOVIMIENTO CIUDADANO
<b>Otro Partido</b>	
<b>Nombre Candidato</b>	INSTITUCIONAL
<b>Descripción del Cargo</b>	INSTITUCIONAL LOCAL
<b>Otro Cargo</b>	
<b>Lema / Versión</b>	NOMAS GASOLINAZOS

<b>Entidad</b>	SINALOA
<b>Municipio</b>	CULIACÁN
<b>Colonia</b>	PLUTARCO ELIAS CALLE
<b>Calle</b>	HILARIO MEDINA
<b>Número</b>	S/N
<b>Entre calle</b>	SEVERIANO MORENO
<b>Y Calle</b>	PABLO DE VILLAVICENCIO
<b>C.P.</b>	80194
<b>Referencia</b>	ENFRENTE DE DEPOSITO EL COYOTE
<b>Distritos Federales</b>	
<b>Distritos Locales</b>	DISTRITO XVI

**Observaciones**

**Tamaño** Ancho: 6 metros, alto: 2 metros

**Tipo Anuncio** MUROS



Sistema Integral de Monitoreo de Espectaculares

Reporte de recorrido

Usuario Carmen.osuna Fecha Encuesta: 2/27/2016 4:33:28 PM

Id Encuesta: 87133 - Ticket:39377 - Estatus:Autorizado

<b>Período Electoral</b>	PRECAMPAÑA
<b>Ámbito</b>	Local
<b>Partido Político</b>	MOVIMIENTO CIUDADANO
<b>Otro Partido</b>	
<b>Nombre Candidato</b>	INSTITUCIONAL
<b>Descripción del Cargo</b>	INSTITUCIONAL LOCAL
<b>Otro Cargo</b>	
<b>Lema / Versión</b>	NO MAS AUMENTO A LA ENERGIA ELECTRICA

<b>Entidad</b>	SINALOA
<b>Municipio</b>	CULIACÁN
<b>Colonia</b>	NUEVO CULIACAN
<b>Calle</b>	AV. MANUEL CLOUTHIER
<b>Número</b>	S/N
<b>Entre calle</b>	HERIBERTO JARA
<b>Y Calle</b>	GRAVIOTO
<b>C.P.</b>	80178
<b>Referencia</b>	ENFRENTE DE CARNE MART
<b>Distritos Federales</b>	
<b>Distritos Locales</b>	DISTRITO XIV

**Observaciones**

**Tamaño** Ancho: 5 metros, alto: 2 metros



**Tipo Anuncio** MUROS





Sistema Integral de Monitoreo de Espectaculares

Reporte de recorrido

Usuario Carmen.osuna Fecha Encuesta: 2/28/2016 12:20:59 PM

Id Encuesta: 87155 - Ticket:39382 - Estatus: Autorizado

<b>Período Electoral</b>	PRECAMPAÑA
<b>Ámbito</b>	Local
<b>Partido Político</b>	MOVIMIENTO CIUDADANO
<b>Otro Partido</b>	
<b>Nombre Candidato</b>	NO TIENE
<b>Descripción del Cargo</b>	INSTITUCIONAL LOCAL
<b>Otro Cargo</b>	
<b>Lema / Versión</b>	POR TI SEGUIMOS EN MOVIMIENTO

<b>Entidad</b>	SINALOA
<b>Municipio</b>	CULIACÁN
<b>Colonia</b>	CENTRÓ
<b>Calle</b>	AQUILES SERDAN
<b>Número</b>	SN
<b>Entre calle</b>	ESCOBEDO
<b>Y Calle</b>	COLÓN
<b>C.P.</b>	80000
<b>Referencia</b>	CONTRA ESQUINA DE MODELORAMA
<b>Distritos Federales</b>	
<b>Distritos Locales</b>	DISTRITO XIV

**Observaciones**

**Tamaño** Ancho: 12 metros, alto: 3 metros



**Tipo Anuncio** PANORÁMICOS





Sistema Integral de Monitoreo de Espectaculares

Reporte de recorrido

Usuario Carmen.osuna Fecha Encuesta: 2/28/2016 1:07:48 PM

Id Encuesta: 87169 - Ticket:39385 - Estatus:Autorizado

<b>Período Electoral</b>	PRECAMPAÑA
<b>Ámbito</b>	Local
<b>Partido Político</b>	MOVIMIENTO CIUDADANO
<b>Otro Partido</b>	
<b>Nombre Candidato</b>	NO TIENEN
<b>Descripción del Cargo</b>	INSTITUCIONAL LOCAL
<b>Otro Cargo</b>	
<b>Lema / Versión</b>	SIENTE EL MOVIMIENTO

<b>Entidad</b>	SINALOA
<b>Municipio</b>	CULIACÁN
<b>Colonia</b>	GUADALUPE
<b>Calle</b>	BLVD CIUDADES HERMANAS
<b>Número</b>	SN
<b>Entre calle</b>	RIO TABALA
<b>Y Calle</b>	IGNACIO ALDAMA
<b>C.P.</b>	80220
<b>Referencia</b>	PUENTE PEATONAL CIUDADES HERMANAS A UN COSTADO DE HOSPITAL GENERAL
<b>Distritos Federales</b>	
<b>Distritos Locales</b>	DISTRITO XIV

**Observaciones**

**Tamaño** Ancho: 8 metros, alto: 3 metros

**Tipo Anuncio** PANORÁMICOS

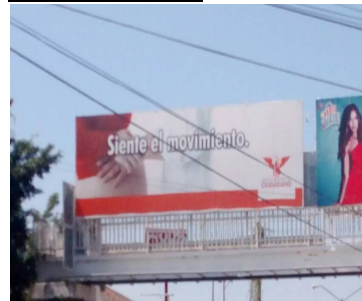

Sistema Integral de Monitoreo de Espectaculares

Reporte de recorrido

Usuario Carmen.osuna Fecha Encuesta: 1/29/2016 11:33:21 AM

Id Encuesta: 84780 - Ticket:38871 - Estatus:Autorizado

<b>Período Electoral</b>	PRECAMPAÑA
<b>Ámbito</b>	Local
<b>Partido Político</b>	NUEVA ALIANZA
<b>Otro Partido</b>	
<b>Nombre Candidato</b>	INSTITUCIONAL
<b>Descripción del Cargo</b>	INSTITUCIONAL LOCAL
<b>Otro Cargo</b>	
<b>Lema / Versión</b>	AHORA MAS QUE NUNCA

<b>Entidad</b>	SINALOA
<b>Municipio</b>	CULIACÁN
<b>Colonia</b>	REPUBLICA MEXICANA
<b>Calle</b>	MÉXICO 68
<b>Número</b>	SN
<b>Entre calle</b>	PROLONGACION ALDAMA
<b>Y Calle</b>	SOBERANÍA
<b>C.P.</b>	80279
<b>Referencia</b>	ENSEGUIDA DE TALLER TAVO
<b>Distritos Federales</b>	
<b>Distritos Locales</b>	DISTRITO XVII

**Observaciones**

**Tamaño** Ancho: 6 metros, alto: 2 metros

**Tipo Anuncio** MUROS



Sistema Integral de Monitoreo de Espectaculares

Reporte de recorrido

Usuario Carmen.osuna Fecha Encuesta: 1/30/2016 2:21:16 PM

Id Encuesta: 84887 - Ticket:38887 - Estatus: Autorizado

<b>Período Electoral</b>	PRECAMPAÑA
<b>Ámbito</b>	Local
<b>Partido Político</b>	NUEVA ALIANZA
<b>Otro Partido</b>	
<b>Nombre Candidato</b>	SIN CANDIDATO
<b>Descripción del Cargo</b>	INSTITUCIONAL LOCAL
<b>Otro Cargo</b>	
<b>Lema / Versión</b>	AHORA MAS QUE NUNCA COM LOS DEPORTISTAS

<b>Entidad</b>	SINALOA
<b>Municipio</b>	CULIACÁN
<b>Colonia</b>	STASE 3
<b>Calle</b>	ENRIQUE CABRERA
<b>Número</b>	SN
<b>Entre calle</b>	UNIVERSITARIOS
<b>Y Calle</b>	ENRIQUE CABRERA
<b>C.P.</b>	80020
<b>Referencia</b>	FRENTE A GASOLINERA
<b>Distritos Federales</b>	
<b>Distritos Locales</b>	DISTRITO XIII

**Observaciones** BARDA CASA HABITACION

**Tamaño** Ancho: 5 metros, alto: 3 metros

**Tipo Anuncio** MUROS

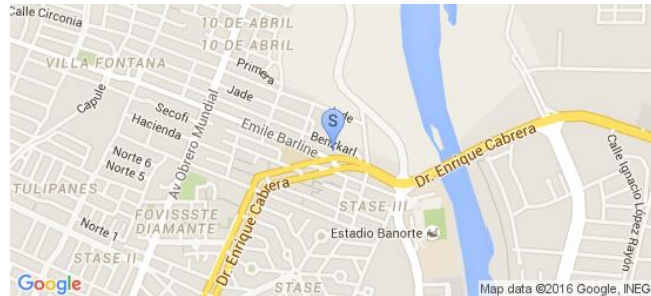

Sistema Integral de Monitoreo de Espectaculares

Reporte de recorrido

Usuario Carmen.osuna Fecha Encuesta: 2/8/2016 12:24:17 PM

Id Encuesta: 85534 - Ticket:39039 - Estatus: Autorizado

<b>Período Electoral</b>	PRECAMPAÑA
<b>Ámbito</b>	Local
<b>Partido Político</b>	NUEVA ALIANZA
<b>Otro Partido</b>	
<b>Nombre Candidato</b>	DELFINA CERVANTES
<b>Descripción del Cargo</b>	DIPUTADO LOCAL
<b>Otro Cargo</b>	
<b>Lema / Versión</b>	LOS HECHOS CON FUERZA

<b>Entidad</b>	SINALOA
<b>Municipio</b>	MAZATLÁN
<b>Colonia</b>	VALLE DEL EJIDO
<b>Calle</b>	FRANCISCO I MADERO
<b>Número</b>	SN
<b>Entre calle</b>	EJIDO DE LOS POZOS
<b>Y Calle</b>	SANTA ROSA
<b>C.P.</b>	82134
<b>Referencia</b>	FRENTE A JUMAPAM
<b>Distritos Federales</b>	
<b>Distritos Locales</b>	DISTRITO XX

**Observaciones** BARDA DE LOTE BALDÍO

**Tamaño** Ancho: 6 metros, alto: 2 metros

**Tipo Anuncio** MUROS





Sistema Integral de Monitoreo de Espectaculares

Reporte de recorrido

Usuario Carmen.osuna Fecha Encuesta: 2/8/2016 12:51:24 PM

Id Encuesta: 85571 - Ticket:39042 - Estatus: Autorizado

<b>Período Electoral</b>	PRECAMPAÑA
<b>Ámbito</b>	Local
<b>Partido Político</b>	NUEVA ALIANZA
<b>Otro Partido</b>	
<b>Nombre Candidato</b>	INSTITUCIONAL
<b>Descripción del Cargo</b>	INSTITUCIONAL LOCAL
<b>Otro Cargo</b>	
<b>Lema / Versión</b>	CON LOS ESTUDIANTES

<b>Entidad</b>	SINALOA
<b>Municipio</b>	CHOIX
<b>Colonia</b>	AGUAJITO
<b>Calle</b>	AYUNTAMIENTO
<b>Número</b>	SN
<b>Entre calle</b>	ALVARO OBREGON
<b>Y Calle</b>	FERRUSQUILLA
<b>C.P.</b>	81700
<b>Referencia</b>	FRENTE A EXPENDIO TECATE
<b>Distritos Federales</b>	
<b>Distritos Locales</b>	DISTRITO I

**Observaciones**

**Tamaño** Ancho: 3 metros, alto: 1.8 metros

**Tipo Anuncio** MUROS





Sistema Integral de Monitoreo de Espectaculares

Reporte de recorrido

Usuario Carmen.osuna Fecha Encuesta: 2/9/2016 11:44:17 AM

Id Encuesta: 85674 - Ticket:39057 - Estatus: Autorizado

<b>Período Electoral</b>	PRECAMPAÑA
<b>Ámbito</b>	Local
<b>Partido Político</b>	NUEVA ALIANZA
<b>Otro Partido</b>	
<b>Nombre Candidato</b>	JESUS MADUENA MOLINA
<b>Descripción del Cargo</b>	INSTITUCIONAL LOCAL
<b>Otro Cargo</b>	
<b>Lema / Versión</b>	AHORA MAS QUE NUNCA CON LOS DEPORTISTAS

<b>Entidad</b>	SINALOA
<b>Municipio</b>	ROSARIO
<b>Colonia</b>	PANTEÓN
<b>Calle</b>	JOSE LOPEZ PORTILLO
<b>Número</b>	SN
<b>Entre calle</b>	LAZARO CARDENAS
<b>Y Calle</b>	SIMONA
<b>C.P.</b>	82800
<b>Referencia</b>	FRENTE A GYM SPORT
<b>Distritos Federales</b>	
<b>Distritos Locales</b>	DISTRITO XXIV

**Observaciones** BARDA DE TALLER

**Tamaño** Ancho: 3 metros, alto: 2 metros

**Tipo Anuncio** MUROS



Sistema Integral de Monitoreo de Espectaculares

Reporte de recorrido

Usuario Carmen.osuna Fecha Encuesta: 2/9/2016 2:05:30 PM

Id Encuesta: 85782 - Ticket:39070 - Estatus: Autorizado

<b>Período Electoral</b>	PRECAMPAÑA
<b>Ámbito</b>	Local
<b>Partido Político</b>	NUEVA ALIANZA
<b>Otro Partido</b>	
<b>Nombre Candidato</b>	SIN CANDIDATO
<b>Descripción del Cargo</b>	INSTITUCIONAL LOCAL
<b>Otro Cargo</b>	
<b>Lema / Versión</b>	AHORA MAS QUE NUNCA
<b>Observaciones</b>	BARDA DE TERRENO BALDIO

<b>Entidad</b>	SINALOA
<b>Municipio</b>	ESCUINAPA
<b>Colonia</b>	CENTRO
<b>Calle</b>	VERACRUZ
<b>Número</b>	SN
<b>Entre calle</b>	FRANCISCO PEREZ
<b>Y Calle</b>	CENTENARIO
<b>C.P.</b>	82400
<b>Referencia</b>	FRENTE A LA PGR
<b>Distritos Federales</b>	
<b>Distritos Locales</b>	DISTRITO VI

**Tamaño** Ancho: 5 metros, alto: 2 metros

**Tipo Anuncio** MUROS



Sistema Integral de Monitoreo de Espectaculares

Reporte de recorrido

Usuario Carmen.osuna Fecha Encuesta: 2/10/2016 3:52:06 PM

Id Encuesta: 85923 - Ticket:39092 - Estatus:Autorizado

**Período Electoral** PRECampaña  
**Ámbito** Local

**Partido Político** NUEVA ALIANZA  
**Otro Partido**  
**Nombre Candidato** RUBEN FELIX  
**Descripción del Cargo** OTRO LOCAL  
**Otro Cargo**  
**Lema / Versión** INFORME

**Observaciones** Informe

**Entidad** SINALOA  
**Municipio** AHOME  
**Colonia** CENTRO  
**Calle** GABRIEL LEYVA  
**Número** SN  
**Entre calle** ESQUINA RT LOAIZA  
**Y Calle** BLVD JIQUILPAN  
**C.P.** 81200  
**Referencia** FRENTE A GALA MUEBLES  
**Distritos Federales**  
**Distritos Locales** DISTRITO II

**Tamaño** Ancho: 1.2 metros, alto: 2 metros

**Tipo Anuncio** MUROS



Sistema Integral de Monitoreo de Espectaculares

Reporte de recorrido

Usuario Carmen.osuna Fecha Encuesta: 2/10/2016 4:56:34 PM

Id Encuesta: 85953 - Ticket:39101 - Estatus:Autorizado

<b>Período Electoral</b>	PRECAMPAÑA
<b>Ámbito</b>	Local
<b>Partido Político</b>	NUEVA ALIANZA
<b>Otro Partido</b>	
<b>Nombre Candidato</b>	RUBEN FELIX HAYS
<b>Descripción del Cargo</b>	PRESIDENTE MUNICIPAL
<b>Otro Cargo</b>	
<b>Lema / Versión</b>	NO TIENE

<b>Entidad</b>	SINALOA
<b>Municipio</b>	AHOME
<b>Colonia</b>	MIGUEL HIDALGO
<b>Calle</b>	BLVD ANTONIO ROSALES
<b>Número</b>	SN
<b>Entre calle</b>	ESQUINA CON CLEMENTE VALENZUELA
<b>Y Calle</b>	SN
<b>C.P.</b>	81228
<b>Referencia</b>	CONTRA ESQUINA DE LLANTAS PRESUEL
<b>Distritos Federales</b>	
<b>Distritos Locales</b>	DISTRITO II

**Observaciones** SE OBSERVA UN REMOLQUE

**Tamaño** Ancho: 13 metros, alto: 2.5 metros

**Tipo Anuncio** MUEBLES URBANOS DE PUBLICIDAD



Sistema Integral de Monitoreo de Espectaculares

Reporte de recorrido

Usuario Carmen.osuna Fecha Encuesta: 2/11/2016 11:55:50 AM

Id Encuesta: 86042 - Ticket:39113 - Estatus: Autorizado

**Período Electoral** PRECAMPAÑA  
**Ámbito** Local

**Partido Político** NUEVA ALIANZA  
**Otro Partido**  
**Nombre Candidato** RUBEN FELIX  
**Descripción del Cargo** OTRO LOCAL  
**Otro Cargo**  
**Lema / Versión** SIN LEMS

**Observaciones** INFORME

**Entidad** SINALOA  
**Municipio** AHOME  
**Colonia** LOC. HIGUERAS DE ZARAGOZA  
**Calle** RAMON CORONA  
**Número** SN  
**Entre calle** MIGUEL HIDALGO  
**Y Calle** PRIMERA  
**C.P.** 81330  
**Referencia** ATRAS DE TELEGRAFOS  
**Distritos Federales**  
**Distritos Locales** DISTRITO II

**Tamaño** Ancho: 1.5 metros, alto: 1.5 metros



**Tipo Anuncio** MUROS





Sistema Integral de Monitoreo de Espectaculares

Reporte de recorrido

Usuario Carmen.osuna Fecha Encuesta: 2/12/2016 11:55:23 AM

Id Encuesta: 86066 - Ticket:39118 - Estatus: Autorizado

<b>Período Electoral</b>	PRECAMPAÑA
<b>Ámbito</b>	Local
<b>Partido Político</b>	NUEVA ALIANZA
<b>Otro Partido</b>	
<b>Nombre Candidato</b>	NO TIENE
<b>Descripción del Cargo</b>	INSTITUCIONAL LOCAL
<b>Otro Cargo</b>	
<b>Lema / Versión</b>	AHORA MAS QUE NUNCA

<b>Entidad</b>	SINALOA
<b>Municipio</b>	GUASAVE
<b>Colonia</b>	JOSEFA ORTIZ DE DOMINGUEZ
<b>Calle</b>	BLVD 20 DE NOVIEMBRE
<b>Número</b>	SN
<b>Entre calle</b>	ALONDIGAS DE GRANIDITA
<b>Y Calle</b>	16 DE SEPTIEMBRE
<b>C.P.</b>	81028
<b>Referencia</b>	PAPELERIA3
<b>Distritos Federales</b>	
<b>Distritos Locales</b>	DISTRITO VII

**Observaciones**

**Tamaño** Ancho: 3 metros, alto: 2 metros

**Tipo Anuncio** MUROS



Sistema Integral de Monitoreo de Espectaculares

Reporte de recorrido

Usuario Carmen.osuna Fecha Encuesta: 2/12/2016 1:25:15 PM

Id Encuesta: 86072 - Ticket:39118 - Estatus: Autorizado

<b>Período Electoral</b>	PRECAMPAÑA
<b>Ámbito</b>	Local
<b>Partido Político</b>	NUEVA ALIANZA
<b>Otro Partido</b>	
<b>Nombre Candidato</b>	NO TIENE
<b>Descripción del Cargo</b>	INSTITUCIONAL LOCAL
<b>Otro Cargo</b>	
<b>Lema / Versión</b>	AHORA MAS QUE NUNCA

<b>Entidad</b>	SINALOA
<b>Municipio</b>	GUASAVE
<b>Colonia</b>	LOCALIDAD CUBILETE
<b>Calle</b>	QUINIENTOS
<b>Número</b>	SN
<b>Entre calle</b>	CARRETERA A LAS GLORIAS
<b>Y Calle</b>	OCTAVA
<b>C.P.</b>	81160
<b>Referencia</b>	ENTRADA A CUBILETE
<b>Distritos Federales</b>	
<b>Distritos Locales</b>	DISTRITO VIII

**Observaciones**

**Tamaño** Ancho: 3 metros, alto: 2 metros

**Tipo Anuncio** MUROS



Sistema Integral de Monitoreo de Espectaculares

Reporte de recorrido

Usuario Carmen.osuna Fecha Encuesta: 2/23/2016 4:48:31 PM

Id Encuesta: 86788 - Ticket:39326 - Estatus: Autorizado

<b>Período Electoral</b>	PRECAMPAÑA
<b>Ámbito</b>	Local
<b>Partido Político</b>	NUEVA ALIANZA
<b>Otro Partido</b>	
<b>Nombre Candidato</b>	SIN CANDIDATO
<b>Descripción del Cargo</b>	INSTITUCIONAL LOCAL
<b>Otro Cargo</b>	
<b>Lema / Versión</b>	SIN LEMA

<b>Entidad</b>	SINALOA
<b>Municipio</b>	CONCORDIA
<b>Colonia</b>	CENTRO
<b>Calle</b>	FRANCISCO IBARRA
<b>Número</b>	S/N
<b>Entre calle</b>	DONATO GUERRA
<b>Y Calle</b>	VENUSTIANO CARRANZA
<b>C.P.</b>	82600
<b>Referencia</b>	CERCAS DEL AUDITORIO Y PRIMARIA JOSEFA ORTUZ DE DOMINGUEZ
<b>Distritos Federales</b>	
<b>Distritos Locales</b>	DISTRITO XXIII

**Observaciones**

**Tamaño** Ancho: 3 metros, alto: 2 metros

**Tipo Anuncio** MUROS

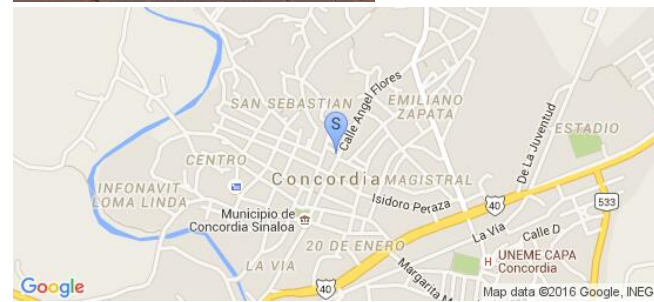

Sistema Integral de Monitoreo de Espectaculares

Reporte de recorrido

Usuario Carmen.osuna Fecha Encuesta: 2/24/2016 12:20:36 PM

Id Encuesta: 86829 - Ticket:39331 - Estatus:Autorizado

<b>Período Electoral</b>	PRECAMPAÑA
<b>Ámbito</b>	Local
<b>Partido Político</b>	NUEVA ALIANZA
<b>Otro Partido</b>	
<b>Nombre Candidato</b>	ARMANDO LORENZO RODRIGUEZ GAMEZ
<b>Descripción del Cargo</b>	DIPUTADO LOCAL
<b>Otro Cargo</b>	
<b>Lema / Versión</b>	VOY DE FRENTE Y NO ME QUITO

<b>Entidad</b>	SINALOA
<b>Municipio</b>	AHOME
<b>Colonia</b>	CENTRO
<b>Calle</b>	FRANCISCO MADERO
<b>Número</b>	SN
<b>Entre calle</b>	ESQUINA GABRIEL LAYVA
<b>Y Calle</b>	IGNACIO ZARAGOZA
<b>C.P.</b>	81200
<b>Referencia</b>	FRNTE EDIFICIO TELMEX
<b>Distritos Federales</b>	
<b>Distritos Locales</b>	DISTRITO V

**Observaciones**

**Tamaño** Ancho: 12 metros, alto: 4.2 metros

**Tipo Anuncio** PANORÁMICOS



Sistema Integral de Monitoreo de Espectaculares

Reporte de recorrido

Usuario Carmen.osuna Fecha Encuesta: 2/24/2016 12:26:50 PM

Id Encuesta: 86830 - Ticket:39331 - Estatus: Autorizado

<b>Período Electoral</b>	PRECAMPAÑA
<b>Ámbito</b>	Local
<b>Partido Político</b>	NUEVA ALIANZA
<b>Otro Partido</b>	
<b>Nombre Candidato</b>	RUBEN BENJAMÍN FELIX HAYS
<b>Descripción del Cargo</b>	PRESIDENTE MUNICIPAL
<b>Otro Cargo</b>	
<b>Lema / Versión</b>	VOY DE FRENTE Y NI ME QUITO
<b>Observaciones</b>	ES PUBLICIDAD PARA PRESIDENTE Y DIPUTADO

<b>Entidad</b>	SINALOA
<b>Municipio</b>	AHOME
<b>Colonia</b>	CENTRO
<b>Calle</b>	FRANCISCO MADERO
<b>Número</b>	SN
<b>Entre calle</b>	ESQUINA CON GABRIEL LEYVA
<b>Y Calle</b>	IGNACIO ZARAGOZA
<b>C.P.</b>	81200
<b>Referencia</b>	FRENTE A EDIFICIO TELMEX
<b>Distritos Federales</b>	
<b>Distritos Locales</b>	DISTRITO IV

**Tamaño** Ancho: 12 metros, alto: 4.2 metros

**Tipo Anuncio** PANORÁMICOS





Sistema Integral de Monitoreo de Espectaculares

Reporte de recorrido

Usuario Carmen.osuna Fecha Encuesta: 2/24/2016 12:38:47 PM

Id Encuesta: 86831 - Ticket:39331 - Estatus: Autorizado

<b>Período Electoral</b>	PRECAMPAÑA
<b>Ámbito</b>	Local
<b>Partido Político</b>	NUEVA ALIANZA
<b>Otro Partido</b>	
<b>Nombre Candidato</b>	RUBEN BENJAMÍN FELIX HAYS
<b>Descripción del Cargo</b>	PRESIDENTE MUNICIPAL
<b>Otro Cargo</b>	
<b>Lema / Versión</b>	VOY DE FRENTE Y NO ME QUITO

<b>Entidad</b>	SINALOA
<b>Municipio</b>	AHOME
<b>Colonia</b>	CENTRO
<b>Calle</b>	ABASOLO
<b>Número</b>	SN
<b>Entre calle</b>	ESQUINA CON FRANCISCO MADERO
<b>Y Calle</b>	JAVIER MINA
<b>C.P.</b>	81200
<b>Referencia</b>	FRENTE A CONSULTORIOS MEDICOS
<b>Distritos Federales</b>	
<b>Distritos Locales</b>	DISTRITO IV

**Observaciones** SE OBSERVA DOS CANDIDATOS

**Tamaño** Ancho: 7.4 metros, alto: 4.2 metros

**Tipo Anuncio** PANORÁMICOS



Sistema Integral de Monitoreo de Espectaculares

Reporte de recorrido

Usuario Carmen.osuna Fecha Encuesta: 2/24/2016 12:43:18 PM

Id Encuesta: 86832 - Ticket:39331 - Estatus:Autorizado

<b>Período Electoral</b>	PRECAMPAÑA
<b>Ámbito</b>	Local
<b>Partido Político</b>	NUEVA ALIANZA
<b>Otro Partido</b>	
<b>Nombre Candidato</b>	ARMANDO LORENZO RODRIGUEZ GAMEZ
<b>Descripción del Cargo</b>	DIPUTADO LOCAL
<b>Otro Cargo</b>	
<b>Lema / Versión</b>	VOY DE FRENTE Y NO ME QUITO

<b>Entidad</b>	SINALOA
<b>Municipio</b>	AHOME
<b>Colonia</b>	CENTRO
<b>Calle</b>	ABASOLO
<b>Número</b>	SM
<b>Entre calle Y Calle</b>	ESQUINA FRANCISCO Y MADERO JAVIER MINA
<b>C.P.</b>	81200
<b>Referencia</b>	FRENTE A CONSULTORIOS MEDICO
<b>Distritos Federales</b>	
<b>Distritos Locales</b>	DISTRITO IV

**Observaciones** SE OBSERVA DOS CANDIDATOS

**Tamaño** Ancho: 7.4 metros, alto: 4.2 metros

**Tipo Anuncio** PANORÁMICOS

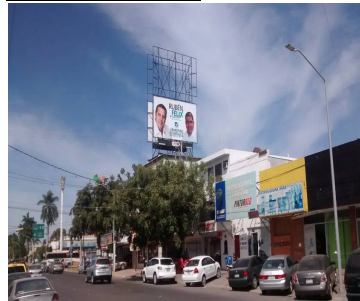
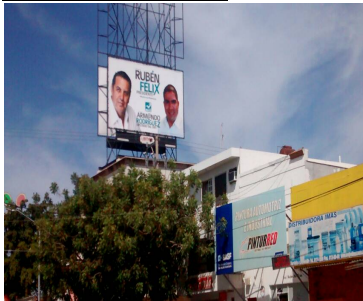

Sistema Integral de Monitoreo de Espectaculares

Reporte de recorrido

Usuario Carmen.osuna Fecha Encuesta: 2/24/2016 12:53:48 PM

Id Encuesta: 86833 - Ticket:39331 - Estatus:Autorizado

<b>Período Electoral</b>	PRECAMPAÑA
<b>Ámbito</b>	Local
<b>Partido Político</b>	NUEVA ALIANZA
<b>Otro Partido</b>	
<b>Nombre Candidato</b>	RUBEN BENJAMÍN FELIX HAYS
<b>Descripción del Cargo</b>	PRESIDENTE MUNICIPAL
<b>Otro Cargo</b>	
<b>Lema / Versión</b>	VOY DE FRENTE Y NO ME QUITO

<b>Entidad</b>	SINALOA
<b>Municipio</b>	AHOME
<b>Colonia</b>	CENTRO
<b>Calle</b>	AV INDEPENDENCIA
<b>Número</b>	SN
<b>Entre calle</b>	ESQUINA DEGOLLADO
<b>Y Calle</b>	ZAPATA
<b>C.P.</b>	81200
<b>Referencia</b>	ESPECTACULAR ENCIMA DEL BANCO BANORTE
<b>Distritos Federales</b>	
<b>Distritos Locales</b>	DISTRITO IV

**Observaciones** SE OBSERVA PUBLICIDAD DE PRESIDENTE Y DIPUTADO NUEVA ALIANZA

**Tamaño** Ancho: 9.5 metros, alto: 7 metros

**Tipo Anuncio** PANORÁMICOS



Sistema Integral de Monitoreo de Espectaculares

Reporte de recorrido

Usuario Carmen.osuna Fecha Encuesta: 2/24/2016 12:59:53 PM

Id Encuesta: 86834 - Ticket:39331 - Estatus:Autorizado

<b>Período Electoral</b>	PRECAMPAÑA
<b>Ámbito</b>	Local
<b>Partido Político</b>	NUEVA ALIANZA
<b>Otro Partido</b>	
<b>Nombre Candidato</b>	ARMANDO LORENZO RODRIGUEZ GAMEZ
<b>Descripción del Cargo</b>	DIPUTADO LOCAL
<b>Otro Cargo</b>	
<b>Lema / Versión</b>	VOY DE FRENTE Y NO ME QUITO
<b>Observaciones</b>	SE OBSERVA PUBLICIDAD DE PRESIDENTE Y DIPUTADO DEL PARTIDO NUEVA ALIANZA

<b>Entidad</b>	SINALOA
<b>Municipio</b>	AHOME
<b>Colonia</b>	CENTRO
<b>Calle</b>	AV INDEPENDENCIA
<b>Número</b>	SN
<b>Entre calle</b>	ESQUINA CON DEGOLLADO
<b>Y Calle</b>	ZAPATA
<b>C.P.</b>	81200
<b>Referencia</b>	ARRIBA DEL BANCO BANORTE
<b>Distritos Federales</b>	
<b>Distritos Locales</b>	DISTRITO IV

**Tamaño** Ancho: 9.5 metros, alto: 7 metros

**Tipo Anuncio** PANORÁMICOS





Sistema Integral de Monitoreo de Espectaculares

Reporte de recorrido

Usuario Carmen.osuna Fecha Encuesta: 2/24/2016 1:18:15 PM

Id Encuesta: 86836 - Ticket:39331 - Estatus: Autorizado

<b>Período Electoral</b>	PRECAMPAÑA
<b>Ámbito</b>	Local
<b>Partido Político</b>	NUEVA ALIANZA
<b>Otro Partido</b>	
<b>Nombre Candidato</b>	RUBEN BENJAMÍN FELIX HAYS
<b>Descripción del Cargo</b>	PRESIDENTE MUNICIPAL
<b>Otro Cargo</b>	
<b>Lema / Versión</b>	VOY DE FRENTE Y NO ME QUITO

<b>Entidad</b>	SINALOA
<b>Municipio</b>	AHOME
<b>Colonia</b>	CENTRO
<b>Calle</b>	MACARIO GAXIOLA
<b>Número</b>	SN
<b>Entre calle</b>	ROSENDO G CASTRO
<b>Y Calle</b>	CORREGIDORA
<b>C.P.</b>	81200
<b>Referencia</b>	ESPECTACULAR UBICADO ARRIBA DE FARMACIAS LA MODERNA
<b>Distritos Federales</b>	
<b>Distritos Locales</b>	DISTRITO IV

**Observaciones** SE OBSERVA PUBLICIDAD DE PRESIDENTE Y DIPUTADO DE PARTIDO NUEVA ALIANZA

**Tamaño** Ancho: 8.2 metros, alto: 5.2 metros

**Tipo Anuncio** PANORÁMICOS

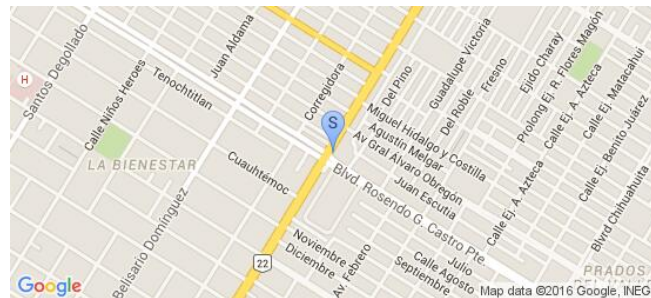



Sistema Integral de Monitoreo de Espectaculares

Reporte de recorrido

Usuario Carmen.osuna Fecha Encuesta: 2/24/2016 1:23:27 PM

Id Encuesta: 86837 - Ticket:39331 - Estatus:Autorizado

<b>Período Electoral</b>	PRECAMPAÑA
<b>Ámbito</b>	Local
<b>Partido Político</b>	NUEVA ALIANZA
<b>Otro Partido</b>	
<b>Nombre Candidato</b>	ARMANDO LORENZO RODRIGUEZ GAMEZ
<b>Descripción del Cargo</b>	DIPUTADO LOCAL
<b>Otro Cargo</b>	
<b>Lema / Versión</b>	VOY DE FRENTE Y NO ME QUITO

<b>Entidad</b>	SINALOA
<b>Municipio</b>	AHOME
<b>Colonia</b>	CENTRO
<b>Calle</b>	GRAL MACARIO GAXIOLA
<b>Número</b>	SN
<b>Entre calle</b>	ROSENDO G CASTRO
<b>Y Calle</b>	CORREGIDORA
<b>C.P.</b>	81200
<b>Referencia</b>	ESPECTACULAR UBICADO ARRIBA DE FARMACIAS LA MODERNA
<b>Distritos Federales</b>	
<b>Distritos Locales</b>	DISTRITO IV

**Observaciones** SE OBSERVA PUBLICIDAD DE PRESIDENTE Y DIPUTADO DEL PARTIDO NUEVA ALIANZA

**Tamaño** Ancho: 8.2 metros, alto: 5.2 metros

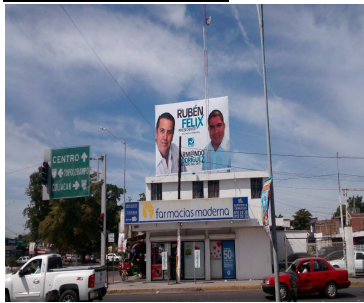

**Tipo Anuncio** PANORÁMICOS

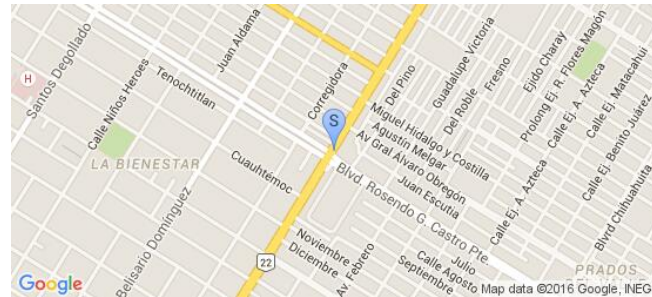

Sistema Integral de Monitoreo de Espectaculares

Reporte de recorrido

Usuario Carmen.osuna Fecha Encuesta: 2/24/2016 1:31:01 PM

Id Encuesta: 86838 - Ticket:39331 - Estatus:Autorizado

<b>Período Electoral</b>	PRECAMPAÑA
<b>Ámbito</b>	Local
<b>Partido Político</b>	NUEVA ALIANZA
<b>Otro Partido</b>	
<b>Nombre Candidato</b>	ARMANDO LORENZO RODRIGUEZ GAMEZ
<b>Descripción del Cargo</b>	DIPUTADO LOCAL
<b>Otro Cargo</b>	
<b>Lema / Versión</b>	TODO DEPENDE DE TI

<b>Entidad</b>	SINALOA
<b>Municipio</b>	AHOME
<b>Colonia</b>	ROMANILLO
<b>Calle</b>	GRAL MACARIO GAXIOLA
<b>Número</b>	SN
<b>Entre calle</b>	BLVD BIENESTAR
<b>Y Calle</b>	PIRULES
<b>C.P.</b>	81280
<b>Referencia</b>	CONTRA ESQUINA AUTOZONE
<b>Distritos Federales</b>	
<b>Distritos Locales</b>	DISTRITO IV

**Observaciones**

**Tamaño** Ancho: 4 metros, alto: 4 metros



**Tipo Anuncio** PANORÁMICOS

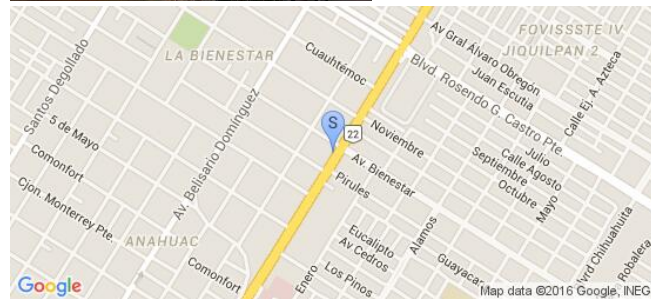

Sistema Integral de Monitoreo de Espectaculares

Reporte de recorrido

Usuario Carmen.osuna Fecha Encuesta: 2/24/2016 2:07:53 PM

Id Encuesta: 86880 - Ticket:39336 - Estatus:Autorizado

<b>Período Electoral</b>	PRECAMPAÑA
<b>Ámbito</b>	Local
<b>Partido Político</b>	NUEVA ALIANZA
<b>Otro Partido</b>	
<b>Nombre Candidato</b>	RUBEN BENJAMÍN FELIX HAYS
<b>Descripción del Cargo</b>	PRESIDENTE MUNICIPAL
<b>Otro Cargo</b>	
<b>Lema / Versión</b>	VOY DE FRENTE Y NO ME QUITO
<b>Observaciones</b>	SE OBSERVA PUBLICIDAD DE PRESIDENTE Y DIPUTADO DEL PARTIDO NUEVA ALIANZA

<b>Entidad</b>	SINALOA
<b>Municipio</b>	AHOME
<b>Colonia</b>	TEXAS
<b>Calle</b>	BLVD CENTENARIO
<b>Número</b>	SN
<b>Entre calle</b>	GENARO ESTRADA
<b>Y Calle</b>	DEGOLLADO
<b>C.P.</b>	81270
<b>Referencia</b>	CONTRA ESQUINA DE OXXO Y GASOLINERA
<b>Distritos Federales</b>	
<b>Distritos Locales</b>	DISTRITO III

**Tamaño** Ancho: 7.4 metros, alto: 4.2 metros

**Tipo Anuncio** PANORÁMICOS



Sistema Integral de Monitoreo de Espectaculares

Reporte de recorrido

Usuario Carmen.osuna Fecha Encuesta: 2/24/2016 2:12:07 PM

Id Encuesta: 86881 - Ticket:39336 - Estatus:Autorizado

<b>Período Electoral</b>	PRECAMPAÑA
<b>Ámbito</b>	Local
<b>Partido Político</b>	NUEVA ALIANZA
<b>Otro Partido</b>	
<b>Nombre Candidato</b>	ARMANDO LORENZO RODRIGUEZ GAMEZ
<b>Descripción del Cargo</b>	DIPUTADO LOCAL
<b>Otro Cargo</b>	
<b>Lema / Versión</b>	VOY DE FRENTE Y NO ME QUITO
<b>Observaciones</b>	SE OBSERVA PUBLICIDAD DE PRESIDENTE Y DIPUTADO DEL PARTIDO NUEVA ALIANZA

<b>Entidad</b>	SINALOA
<b>Municipio</b>	AHOME
<b>Colonia</b>	TEXAS
<b>Calle</b>	BLVD CENTENARIO
<b>Número</b>	SN
<b>Entre calle</b>	DEGOLLADO
<b>Y Calle</b>	GENARO ESTRADA
<b>C.P.</b>	81270
<b>Referencia</b>	CONTRA ESQUINA OXXO Y GASOLINERA
<b>Distritos Federales</b>	
<b>Distritos Locales</b>	DISTRITO III

**Tamaño** Ancho: 7.4 metros, alto: 4.2 metros

**Tipo Anuncio** PANORÁMICOS





Sistema Integral de Monitoreo de Espectaculares

Reporte de recorrido

Usuario Carmen.osuna Fecha Encuesta: 2/24/2016 3:11:56 PM

Id Encuesta: 86885 - Ticket:39336 - Estatus:Autorizado

<b>Período Electoral</b>	PRECAMPAÑA
<b>Ámbito</b>	Local
<b>Partido Político</b>	NUEVA ALIANZA
<b>Otro Partido</b>	
<b>Nombre Candidato</b>	RUBEN BENJAMÍN FELIX HAYS
<b>Descripción del Cargo</b>	PRESIDENTE MUNICIPAL
<b>Otro Cargo</b>	
<b>Lema / Versión</b>	VOY DE FRENTE Y NO ME QUITO
<b>Observaciones</b>	SE OBSERVA PUBLICIDAD DE PRESIDENTE Y DIPUTADO DEL PARTIDO NUEVA ALIANZA

<b>Entidad</b>	SINALOA
<b>Municipio</b>	AHOME
<b>Colonia</b>	CENTRO
<b>Calle</b>	ALVARO OBREGON
<b>Número</b>	SN
<b>Entre calle</b>	RIO FUERTE
<b>Y Calle</b>	INGENIO ROSALES
<b>C.P.</b>	81200
<b>Referencia</b>	A ESPALDAS DE GASOLINERA
<b>Distritos Federales</b>	
<b>Distritos Locales</b>	DISTRITO IV

**Tamaño** Ancho: 8 metros, alto: 4 metros

**Tipo Anuncio** PANORÁMICOS





Sistema Integral de Monitoreo de Espectaculares

Reporte de recorrido

Usuario Carmen.osuna Fecha Encuesta: 2/24/2016 3:16:39 PM

Id Encuesta: 86886 - Ticket:39336 - Estatus:Autorizado

<b>Período Electoral</b>	PRECAMPAÑA
<b>Ámbito</b>	Local
<b>Partido Político</b>	NUEVA ALIANZA
<b>Otro Partido</b>	
<b>Nombre Candidato</b>	ARMANDO LORENZO RODRIGUEZ GAMEZ
<b>Descripción del Cargo</b>	DIPUTADO LOCAL
<b>Otro Cargo</b>	
<b>Lema / Versión</b>	VOY DE FRENTE Y NO ME QUITO
<b>Observaciones</b>	SE OBSERVA PUBLICIDAD DE PRESIDENTE Y DIPUTADO DEL PARTIDO NUEVA ALIANZA

<b>Entidad</b>	SINALOA
<b>Municipio</b>	AHOME
<b>Colonia</b>	CENTRO
<b>Calle</b>	ALVARO OBREGÓN
<b>Número</b>	SN
<b>Entre calle</b>	RIO FUERTE
<b>Y Calle</b>	INGENIO ROSALES
<b>C.P.</b>	81200
<b>Referencia</b>	A ESPALDA DE GASOLINERA
<b>Distritos Federales</b>	
<b>Distritos Locales</b>	DISTRITO IV

**Tamaño** Ancho: 8 metros, alto: 4 metros

**Tipo Anuncio** PANORÁMICOS



Sistema Integral de Monitoreo de Espectaculares

Reporte de recorrido

Usuario Carmen.osuna Fecha Encuesta: 2/24/2016 3:21:37 PM

Id Encuesta: 86887 - Ticket:39336 - Estatus:Autorizado

<b>Período Electoral</b>	PRECAMPAÑA
<b>Ámbito</b>	Local
<b>Partido Político</b>	NUEVA ALIANZA
<b>Otro Partido</b>	
<b>Nombre Candidato</b>	RUBEN BENJAMÍN FELIX HAYS
<b>Descripción del Cargo</b>	PRESIDENTE MUNICIPAL
<b>Otro Cargo</b>	
<b>Lema / Versión</b>	FUNDACION EDUCARE AC
<b>Observaciones</b>	SE OBSERVA QUE TIENE PUBLICIDAD POR LOS CUATRO LADOS LAS MEDIDAS SON DE 7.5 X 3 Y 2.5 X 3 ES UN MUEBLE RECTANGULAR

<b>Entidad</b>	SINALOA
<b>Municipio</b>	AHOME
<b>Colonia</b>	CENTRO
<b>Calle</b>	ALVARO OBREGÓN
<b>Número</b>	SN
<b>Entre calle</b>	RIO FUERTE
<b>Y Calle</b>	ANTONIO ROSALES
<b>C.P.</b>	81200
<b>Referencia</b>	A UN DE TIENDA WOOLWORTH
<b>Distritos Federales</b>	
<b>Distritos Locales</b>	DISTRITO IV

**Tamaño** Ancho: 4.5 metros, alto: 2.5 metros

**Tipo Anuncio** MUEBLES URBANOS DE PUBLICIDAD



Sistema Integral de Monitoreo de Espectaculares

Reporte de recorrido

Usuario Carmen.osuna Fecha Encuesta: 2/24/2016 3:29:20 PM

Id Encuesta: 86888 - Ticket:39336 - Estatus:Autorizado

<b>Período Electoral</b>	PRECAMPAÑA
<b>Ámbito</b>	Local
<b>Partido Político</b>	NUEVA ALIANZA
<b>Otro Partido</b>	
<b>Nombre Candidato</b>	ARMANDO LORENZO RODRIGUEZ GAMEZ
<b>Descripción del Cargo</b>	DIPUTADO LOCAL
<b>Otro Cargo</b>	
<b>Lema / Versión</b>	TUDO DEPENDE DE TI

<b>Entidad</b>	SINALOA
<b>Municipio</b>	AHOME
<b>Colonia</b>	CENTRO
<b>Calle</b>	ALVARO OBREGÓN
<b>Número</b>	SN
<b>Entre calle</b>	RIO FUERTE
<b>Y Calle</b>	ANTONIO ROSALES
<b>C.P.</b>	81200
<b>Referencia</b>	ENSEGUIDA DE WOOLWORTH
<b>Distritos Federales</b>	
<b>Distritos Locales</b>	DISTRITO IV

**Observaciones** SE OBSERVA PUBLICIDAD POR LOS CUATRO LADOS LAS MEDIDAS SON DE 7.5 X 3 Y 2.5 X 3 ES UN CAJA RECTANGULAR

**Tamaño** Ancho: 7.5 metros, alto: 3 metros

**Tipo Anuncio** MUEBLES URBANOS DE PUBLICIDAD





Sistema Integral de Monitoreo de Espectaculares

Reporte de recorrido

Usuario Carmen.osuna Fecha Encuesta: 2/26/2016 10:52:42 AM

Id Encuesta: 87050 - Ticket:39363 - Estatus:Autorizado

<b>Período Electoral</b>	PRECAMPAÑA
<b>Ámbito</b>	Local
<b>Partido Político</b>	NUEVA ALIANZA
<b>Otro Partido</b>	
<b>Nombre Candidato</b>	ARMANDO LORENZO RODRIGUEZ GAMEZ
<b>Descripción del Cargo</b>	DIPUTADO LOCAL
<b>Otro Cargo</b>	
<b>Lema / Versión</b>	TODO DEPENDE DE TI

<b>Entidad</b>	SINALOA
<b>Municipio</b>	AHOME
<b>Colonia</b>	CENTRO
<b>Calle</b>	GRAL GABRIEL LEYVA
<b>Número</b>	SN
<b>Entre calle</b>	PINO SUAREZ
<b>Y Calle</b>	MORELOS
<b>C.P.</b>	81200
<b>Referencia</b>	AFUERA DE LAS OFICINAS DEL INE
<b>Distritos Federales</b>	
<b>Distritos Locales</b>	DISTRITO V

**Observaciones**

**Tamaño** Ancho: 2.3 metros, alto: 2 metros



**Tipo Anuncio** PARABUSES



Sistema Integral de Monitoreo de Espectaculares

Reporte de recorrido

Usuario Carmen.osuna Fecha Encuesta: 2/26/2016 11:23:14 AM

Id Encuesta: 87054 - Ticket:39363 - Estatus:Autorizado

<b>Período Electoral</b>	PRECAMPAÑA
<b>Ámbito</b>	Local
<b>Partido Político</b>	NUEVA ALIANZA
<b>Otro Partido</b>	
<b>Nombre Candidato</b>	ARMANDO LORENZO RODRIGUEZ GAMEZ
<b>Descripción del Cargo</b>	DIPUTADO LOCAL
<b>Otro Cargo</b>	
<b>Lema / Versión</b>	TODO DEPENDE DE TI

<b>Entidad</b>	SINALOA
<b>Municipio</b>	AHOME
<b>Colonia</b>	SCALLY
<b>Calle</b>	BLVD JIQUILPAN
<b>Número</b>	SN
<b>Entre calle</b>	ROSALES
<b>Y Calle</b>	RIO FUERTE
<b>C.P.</b>	81240
<b>Referencia</b>	ESTACIONAMIENTO DE WALMART
<b>Distritos Federales</b>	
<b>Distritos Locales</b>	DISTRITO IV

**Observaciones**

**Tamaño** Ancho: 2.3 metros, alto: 2 metros

**Tipo Anuncio** PARABUSES





Sistema Integral de Monitoreo de Espectaculares

Reporte de recorrido

Usuario Carmen.osuna Fecha Encuesta: 2/26/2016 4:41:11 PM

Id Encuesta: 87085 - Ticket:39367 - Estatus:Autorizado

<b>Período Electoral</b>	PRECAMPAÑA
<b>Ámbito</b>	Local
<b>Partido Político</b>	NUEVA ALIANZA
<b>Otro Partido</b>	
<b>Nombre Candidato</b>	RUBEN BENJAMÍN FELIX HAYS
<b>Descripción del Cargo</b>	PRESIDENTE MUNICIPAL
<b>Otro Cargo</b>	
<b>Lema / Versión</b>	VOY DE FRENTE Y NO ME QUITO

<b>Entidad</b>	SINALOA
<b>Municipio</b>	AHOME
<b>Colonia</b>	LAS DELICIAS
<b>Calle</b>	BLVD CENTENARIO
<b>Número</b>	SN
<b>Entre calle</b>	SEGUNDA
<b>Y Calle</b>	BLVD CANUTO IBARRA GUERRERO
<b>C.P.</b>	81277
<b>Referencia</b>	FRENTE A COUNTRY CLUB
<b>Distritos Federales</b>	
<b>Distritos Locales</b>	DISTRITO V

**Observaciones** TIENE POR AMBOS LADOS

**Tamaño** Ancho: 7 metros, alto: 7 metros

**Tipo Anuncio** PANORÁMICOS



Sistema Integral de Monitoreo de Espectaculares

Reporte de recorrido

Usuario Carmen.osuna Fecha Encuesta: 2/26/2016 4:49:24 PM

Id Encuesta: 87086 - Ticket:39367 - Estatus:Autorizado

<b>Período Electoral</b>	PRECAMPAÑA
<b>Ámbito</b>	Local
<b>Partido Político</b>	NUEVA ALIANZA
<b>Otro Partido</b>	
<b>Nombre Candidato</b>	ARMANDO LORENZO RODRIGUEZ GAMEZ
<b>Descripción del Cargo</b>	DIPUTADO LOCAL
<b>Otro Cargo</b>	
<b>Lema / Versión</b>	VOY DE FRENTE Y NO ME QUITO
<b>Observaciones</b>	ESPECTACULAR POR AMBOS LADOS MISMAS MEDIDAS

<b>Entidad</b>	SINALOA
<b>Municipio</b>	AHOME
<b>Colonia</b>	LAS DELICIAS
<b>Calle</b>	BLVD CENTENARIO
<b>Número</b>	SN
<b>Entre calle</b>	SEGUNDA
<b>Y Calle</b>	BLVD CANUTO IBARRA GUERRERO
<b>C.P.</b>	81277
<b>Referencia</b>	FRENTE A COUNTRY CLUB
<b>Distritos Federales</b>	
<b>Distritos Locales</b>	DISTRITO V

**Tamaño** Ancho: 7 metros, alto: 7 metros

**Tipo Anuncio** PANORÁMICOS



Sistema Integral de Monitoreo de Espectaculares

Reporte de recorrido

Usuario Carmen.osuna Fecha Encuesta: 1/27/2016 5:42:46 PM

Id Encuesta: 84544 - Ticket:38818 - Estatus: Autorizado

<b>Período Electoral</b>	PRECAMPAÑA
<b>Ámbito</b>	Local
<b>Partido Político</b>	PARTIDO ACCIÓN NACIONAL
<b>Otro Partido</b>	
<b>Nombre Candidato</b>	EDUARDO ORTIZ
<b>Descripción del Cargo</b>	PRESIDENTE MUNICIPAL
<b>Otro Cargo</b>	
<b>Lema / Versión</b>	PRESIDENTE

<b>Entidad</b>	SINALOA
<b>Municipio</b>	CULIACÁN
<b>Colonia</b>	BELLAVISTA
<b>Calle</b>	CARRETERA CULIACANCITO
<b>Número</b>	SN
<b>Entre calle</b>	SN
<b>Y Calle</b>	SN
<b>C.P.</b>	80300
<b>Referencia</b>	FRENTE A JARDINES DEL PEDREGAL
<b>Distritos Federales</b>	
<b>Distritos Locales</b>	DISTRITO XII

**Observaciones** CAMPAÑA PASADA

**Tamaño** Ancho: 6 metros, alto: 3 metros

**Tipo Anuncio** MUROS



Sistema Integral de Monitoreo de Espectaculares

Reporte de recorrido

Usuario Carmen.osuna Fecha Encuesta: 1/28/2016 12:20:13 PM

Id Encuesta: 84596 - Ticket:38839 - Estatus:Autorizado

<b>Período Electoral</b>	PRECAMPAÑA
<b>Ámbito</b>	Local
<b>Partido Político</b>	PARTIDO ACCIÓN NACIONAL
<b>Otro Partido</b>	
<b>Nombre Candidato</b>	JAIME SANCHEZ ZAMBADA
<b>Descripción del Cargo</b>	OTRO LOCAL
<b>Otro Cargo</b>	SINDICO
<b>Lema / Versión</b>	PARASINDICO DE QUILA

<b>Entidad</b>	SINALOA
<b>Municipio</b>	CULIACÁN
<b>Colonia</b>	LOCALIDAD QUILA
<b>Calle</b>	NOGALITOS
<b>Número</b>	SN
<b>Entre calle</b>	ESQ OLIVOS
<b>Y Calle</b>	ALEJANDRO BARRANTES
<b>C.P.</b>	80480
<b>Referencia</b>	VULCANIZADORA
<b>Distritos Federales</b>	
<b>Distritos Locales</b>	DISTRITO XVIII

**Observaciones** PROPAGANDA CORRESPONDIENTE A PROCESOS ELECTORALES SINDICALES

**Tamaño** Ancho: 5 metros, alto: 2 metros

**Tipo Anuncio** MUROS





Usuario Carmen.osuna Fecha Encuesta: 1/28/2016 12:57:33 PM

Id Encuesta: 84601 - Ticket:38839 - Estatus: Autorizado

<b>Período Electoral</b>	PRECAMPAÑA
<b>Ámbito</b>	Local
<b>Partido Político</b>	PARTIDO ACCIÓN NACIONAL
<b>Otro Partido</b>	
<b>Nombre Candidato</b>	JAIME SANCHEZ ZAMBADA
<b>Descripción del Cargo</b>	OTRO LOCAL
<b>Otro Cargo</b>	SÍNDICO
<b>Lema / Versión</b>	GESTIONARE T. DICONSA

<b>Entidad</b>	SINALOA
<b>Municipio</b>	CULIACÁN
<b>Colonia</b>	LOC QUILA
<b>Calle</b>	NIÑOS HÉROES
<b>Número</b>	SN
<b>Entre calle</b>	NOGALITOS
<b>Y Calle</b>	SN
<b>C.P.</b>	80480
<b>Referencia</b>	FRENTE A BALDÍO
<b>Distritos Federales</b>	
<b>Distritos Locales</b>	DISTRITO XVIII

<b>Observaciones</b>	PROPAGANDA CORRESPONDIENTE A PROCESOS ELECTORALES DE SINDICATURAS
----------------------	---

**Tamaño** Ancho: 8 metros, alto: 2 metros

**Tipo Anuncio** MUROS





Sistema Integral de Monitoreo de Espectaculares

Reporte de recorrido

Usuario Carmen.osuna Fecha Encuesta: 1/28/2016 1:41:05 PM

Id Encuesta: 84636 - Ticket:38850 - Estatus: Autorizado

<b>Período Electoral</b>	PRECAMPAÑA
<b>Ámbito</b>	Local
<b>Partido Político</b>	PARTIDO ACCIÓN NACIONAL
<b>Otro Partido</b>	
<b>Nombre Candidato</b>	EDUARDO ORTIZ
<b>Descripción del Cargo</b>	PRESIDENTE MUNICIPAL
<b>Otro Cargo</b>	
<b>Lema / Versión</b>	TE LO ASEGURÓ

<b>Entidad</b>	SINALOA
<b>Municipio</b>	CULIACÁN
<b>Colonia</b>	EL DORADO
<b>Calle</b>	ROSENDO G. CASTRO
<b>Número</b>	SN
<b>Entre calle</b>	SN
<b>Y Calle</b>	SN
<b>C.P.</b>	80450
<b>Referencia</b>	ENTRADA EL DORADO QUILA
<b>Distritos Federales</b>	
<b>Distritos Locales</b>	DISTRITO XVIII

**Observaciones** CAMPAÑA PASADA

**Tamaño** Ancho: 5 metros, alto: 2 metros

**Tipo Anuncio** MUROS



Sistema Integral de Monitoreo de Espectaculares

Reporte de recorrido

Usuario Carmen.osuna Fecha Encuesta: 1/29/2016 1:28:29 PM

Id Encuesta: 84822 - Ticket:38877 - Estatus: Autorizado

<b>Período Electoral</b>	PRECAMPAÑA
<b>Ámbito</b>	Local
<b>Partido Político</b>	PARTIDO ACCIÓN NACIONAL
<b>Otro Partido</b>	
<b>Nombre Candidato</b>	MARTIN HEREDIA
<b>Descripción del Cargo</b>	OTRO LOCAL
<b>Otro Cargo</b>	
<b>Lema / Versión</b>	RESULTADOS QUE TU VIVESSN

<b>Entidad</b>	SINALOA
<b>Municipio</b>	CULIACÁN
<b>Colonia</b>	PRADOS DEL SUR
<b>Calle</b>	ALVARO OBREGON
<b>Número</b>	SN
<b>Entre calle</b>	SN
<b>Y Calle</b>	SN
<b>C.P.</b>	80296
<b>Referencia</b>	ANTES DE LLEGAR COSTERITA
<b>Distritos Federales</b>	DISTRITO VII
<b>Distritos Locales</b>	DISTRITO XVI

**Observaciones** CAMPAÑA PASADA

**Tamaño** Ancho: 4 metros, alto: 2 metros

**Tipo Anuncio** MUROS



**Sistema Integral de Monitoreo de Espectaculares**
**Reporte de recorrido**

Usuario Carmen.osuna Fecha Encuesta: 1/30/2016 1:06:30 PM

Id Encuesta: 84875 - Ticket:38885 - Estatus:Autorizado

<b>Período Electoral</b>	PRECAMPAÑA
<b>Ámbito</b>	Local
<b>Partido Político</b>	PARTIDO ACCIÓN NACIONAL
<b>Otro Partido</b>	
<b>Nombre Candidato</b>	CARLOS CASTAÑOS
<b>Descripción del Cargo</b>	DIPUTADO LOCAL
<b>Otro Cargo</b>	
<b>Lema / Versión</b>	POR UN MEXICO DIFERENTE

<b>Entidad</b>	SINALOA
<b>Municipio</b>	CULIACÁN
<b>Colonia</b>	BUENA VISTA
<b>Calle</b>	BESTA
<b>Número</b>	SN
<b>Entre calle</b>	FOGOS
<b>Y Calle</b>	COMETA
<b>C.P.</b>	80014
<b>Referencia</b>	FRENTE CANAL DE DESAHUE
<b>Distritos Federales</b>	
<b>Distritos Locales</b>	DISTRITO XIII

<b>Observaciones</b>	BARDA CASA HABITACION FRENTE CANAL
----------------------	------------------------------------

<b>Tamaño</b>	Ancho: 15 metros, alto: 3 metros
---------------	----------------------------------

<b>Tipo Anuncio</b>	MUROS
---------------------	-------

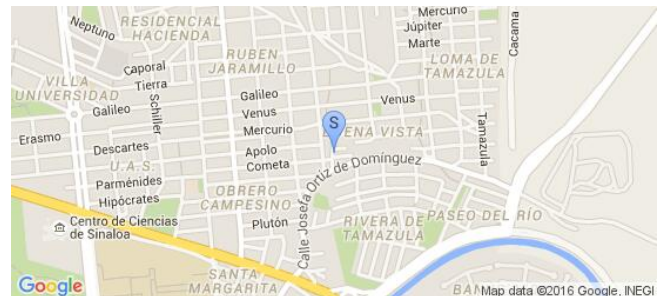

**Sistema Integral de Monitoreo de Espectaculares**
**Reporte de recorrido**

Usuario Carmen.osuna Fecha Encuesta: 2/8/2016 11:44:59 AM

Id Encuesta: 85524 - Ticket:39037 - Estatus: Autorizado

<b>Período Electoral</b>	PRECAMPAÑA
<b>Ámbito</b>	Local
<b>Partido Político</b>	PARTIDO ACCIÓN NACIONAL
<b>Otro Partido</b>	
<b>Nombre Candidato</b>	FELIPE PARADA
<b>Descripción del Cargo</b>	DIPUTADO LOCAL
<b>Otro Cargo</b>	
<b>Lema / Versión</b>	SIN LEMA

<b>Entidad</b>	SINALOA
<b>Municipio</b>	MAZATLÁN
<b>Colonia</b>	FRANCISCO VILLA
<b>Calle</b>	BICENTENARIO JUAREZ
<b>Número</b>	116
<b>Entre calle</b>	TOMA DE JUAREZ
<b>Y Calle</b>	BICENTENARIO
<b>C.P.</b>	82127
<b>Referencia</b>	A UN COSTADO DE TERRENO BALDIO
<b>Distritos Federales</b>	
<b>Distritos Locales</b>	DISTRITO XXI

<b>Observaciones</b>	PARED DE LOCAL ABANDONADO
----------------------	---------------------------

<b>Tamaño</b>	Ancho: 4 metros, alto: 2 metros
---------------	---------------------------------



<b>Tipo Anuncio</b>	MUROS
---------------------	-------





Sistema Integral de Monitoreo de Espectaculares

Reporte de recorrido

Usuario Carmen.osuna Fecha Encuesta: 2/8/2016 11:47:26 AM

Id Encuesta: 85525 - Ticket:39037 - Estatus: Autorizado

<b>Período Electoral</b>	PRECAMPAÑA
<b>Ámbito</b>	Local
<b>Partido Político</b>	PARTIDO ACCIÓN NACIONAL
<b>Otro Partido</b>	
<b>Nombre Candidato</b>	SALVADOR REYNOZA GARZON
<b>Descripción del Cargo</b>	OTRO LOCAL
<b>Otro Cargo</b>	
<b>Lema / Versión</b>	REYNOSA
<b>Observaciones</b>	BARDA DE LOCAL ABANDONADO

<b>Entidad</b>	SINALOA
<b>Municipio</b>	MAZATLÁN
<b>Colonia</b>	FRANCISCO VILLA
<b>Calle</b>	TOMA DE JUAREZ
<b>Número</b>	116
<b>Entre calle</b>	BICENTENARIO
<b>Y Calle</b>	TOMA DE JUAREZ
<b>C.P.</b>	82127
<b>Referencia</b>	FRENTE LOTE BALDIO
<b>Distritos Federales</b>	
<b>Distritos Locales</b>	DISTRITO XXI

**Tamaño** Ancho: 6 metros, alto: 3 metros



**Tipo Anuncio** MUROS



Sistema Integral de Monitoreo de Espectaculares

Reporte de recorrido

Usuario Carmen.osuna Fecha Encuesta: 2/8/2016 12:05:14 PM

Id Encuesta: 85527 - Ticket:39037 - Estatus: Autorizado

<b>Período Electoral</b>	PRECAMPAÑA
<b>Ámbito</b>	Local
<b>Partido Político</b>	PARTIDO ACCIÓN NACIONAL
<b>Otro Partido</b>	
<b>Nombre Candidato</b>	MARTÍN HEREDIA
<b>Descripción del Cargo</b>	DIPUTADO LOCAL
<b>Otro Cargo</b>	
<b>Lema / Versión</b>	RESULTADOS QUE TU VIVES
<b>Observaciones</b>	BARDA DE FRACCIONAMIENTO

<b>Entidad</b>	SINALOA
<b>Municipio</b>	MAZATLÁN
<b>Colonia</b>	ARBOLEDAS
<b>Calle</b>	LIBRAMIENTO
<b>Número</b>	SN
<b>Entre calle</b>	OSCAR PEREZ ESCOBOSA
<b>Y Calle</b>	CALAMAR
<b>C.P.</b>	82129
<b>Referencia</b>	FRENTE A PLAZA ALARCON
<b>Distritos Federales</b>	
<b>Distritos Locales</b>	DISTRITO XX

**Tamaño** Ancho: 5 metros, alto: 2 metros

**Tipo Anuncio** MUROS



Sistema Integral de Monitoreo de Espectaculares

Reporte de recorrido

Usuario Carmen.osuna Fecha Encuesta: 2/8/2016 12:09:49 PM

Id Encuesta: 85528 - Ticket:39037 - Estatus: Autorizado

<b>Período Electoral</b>	PRECAMPAÑA
<b>Ámbito</b>	Local
<b>Partido Político</b>	PARTIDO ACCIÓN NACIONAL
<b>Otro Partido</b>	
<b>Nombre Candidato</b>	SALVADOR REYNOSA
<b>Descripción del Cargo</b>	OTRO LOCAL
<b>Otro Cargo</b>	
<b>Lema / Versión</b>	REYNOSA
<b>Observaciones</b>	BARDA DE FRACCIONAMIENTO

<b>Entidad</b>	SINALOA
<b>Municipio</b>	MAZATLÁN
<b>Colonia</b>	ARBOLEDAS
<b>Calle</b>	LIBRAMIENTO
<b>Número</b>	SN
<b>Entre calle</b>	CALAMAR
<b>Y Calle</b>	PEREZ ESCOBOSA
<b>C.P.</b>	82132
<b>Referencia</b>	FRENTE A PLAZA ALARCON
<b>Distritos Federales</b>	
<b>Distritos Locales</b>	DISTRITO XX

**Tamaño** Ancho: 3 metros, alto: 3 metros

**Tipo Anuncio** MUROS



Sistema Integral de Monitoreo de Espectaculares

Reporte de recorrido

Usuario Carmen.osuna Fecha Encuesta: 2/8/2016 12:18:04 PM

Id Encuesta: 85530 - Ticket:39037 - Estatus: Autorizado

<b>Período Electoral</b>	PRECAMPAÑA
<b>Ámbito</b>	Local
<b>Partido Político</b>	PARTIDO ACCIÓN NACIONAL
<b>Otro Partido</b>	
<b>Nombre Candidato</b>	ROBERTO OSUNA
<b>Descripción del Cargo</b>	PRESIDENTE MUNICIPAL
<b>Otro Cargo</b>	
<b>Lema / Versión</b>	EL ZEUSS

<b>Entidad</b>	SINALOA
<b>Municipio</b>	MAZATLÁN
<b>Colonia</b>	VALLE DEL EJIDO
<b>Calle</b>	FRANCISCO I MADERO
<b>Número</b>	SN
<b>Entre calle</b>	EJIDO DE LOS POZOS
<b>Y Calle</b>	SANTA ROSA
<b>C.P.</b>	82134
<b>Referencia</b>	A UN LADO DE JUMAPAM
<b>Distritos Federales</b>	
<b>Distritos Locales</b>	DISTRITO XX

**Observaciones** BARDA DE NEGOCIO ABANDONADO

**Tamaño** Ancho: 3 metros, alto: 2 metros

**Tipo Anuncio** MUROS





Sistema Integral de Monitoreo de Espectaculares

Reporte de recorrido

Usuario Carmen.osuna Fecha Encuesta: 2/8/2016 12:21:57 PM

Id Encuesta: 85531 - Ticket:39037 - Estatus: Autorizado

<b>Período Electoral</b>	PRECAMPAÑA
<b>Ámbito</b>	Local
<b>Partido Político</b>	PARTIDO ACCIÓN NACIONAL
<b>Otro Partido</b>	
<b>Nombre Candidato</b>	MARTÍN PEREZ
<b>Descripción del Cargo</b>	DIPUTADO LOCAL
<b>Otro Cargo</b>	
<b>Lema / Versión</b>	TU DIPUTADO

<b>Entidad</b>	SINALOA
<b>Municipio</b>	MAZATLÁN
<b>Colonia</b>	VALLE DEL EJIDO
<b>Calle</b>	FRANCISCO I MADERO
<b>Número</b>	SN
<b>Entre calle</b>	EJIDO DE LOS POZOS
<b>Y Calle</b>	SANTA ROSA
<b>C.P.</b>	82134
<b>Referencia</b>	A UN COSTADO JUMAPAM
<b>Distritos Federales</b>	
<b>Distritos Locales</b>	DISTRITO XX

**Observaciones** BARDA DE NEGOCIO ABANDONADO

**Tamaño** Ancho: 3 metros, alto: 2 metros

**Tipo Anuncio** MUROS



Sistema Integral de Monitoreo de Espectaculares

Reporte de recorrido

Usuario Carmen.osuna Fecha Encuesta: 2/8/2016 12:37:07 PM

Id Encuesta: 85536 - Ticket:39039 - Estatus:Autorizado

<b>Período Electoral</b>	PRECAMPAÑA
<b>Ámbito</b>	Local
<b>Partido Político</b>	PARTIDO ACCIÓN NACIONAL
<b>Otro Partido</b>	
<b>Nombre Candidato</b>	MARTIN PEREZ
<b>Descripción del Cargo</b>	DIPUTADO LOCAL
<b>Otro Cargo</b>	
<b>Lema / Versión</b>	TU DIPUTADO

<b>Entidad</b>	SINALOA
<b>Municipio</b>	MAZATLÁN
<b>Colonia</b>	VALLE DEL EJIDO
<b>Calle</b>	LIBRAMIENTO 3
<b>Número</b>	12502
<b>Entre calle</b>	FRANCISCO I MADERO
<b>Y Calle</b>	EJIDO EL RIBLE
<b>C.P.</b>	82134
<b>Referencia</b>	ABARROTE NORMA
<b>Distritos Federales</b>	
<b>Distritos Locales</b>	DISTRITO XX

**Observaciones** BARDA DE ABARROTES

**Tamaño** Ancho: 2 metros, alto: 2 metros

**Tipo Anuncio** MUROS

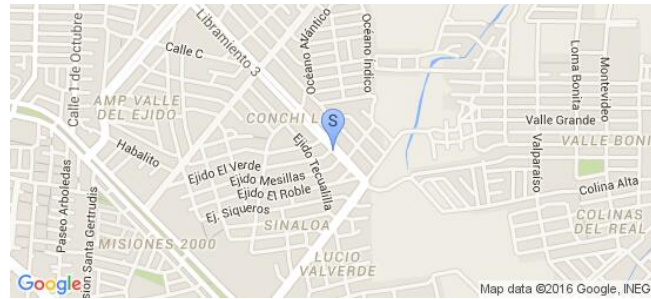

Sistema Integral de Monitoreo de Espectaculares

Reporte de recorrido

Usuario Carmen.osuna Fecha Encuesta: 2/8/2016 12:41:02 PM

Id Encuesta: 85537 - Ticket:39039 - Estatus:Autorizado

<b>Período Electoral</b>	PRECAMPAÑA
<b>Ámbito</b>	Local
<b>Partido Político</b>	PARTIDO ACCIÓN NACIONAL
<b>Otro Partido</b>	
<b>Nombre Candidato</b>	SALVADOR REYNOSA
<b>Descripción del Cargo</b>	ALCALDE
<b>Otro Cargo</b>	
<b>Lema / Versión</b>	REYNOSA

<b>Entidad</b>	SINALOA
<b>Municipio</b>	MAZATLÁN
<b>Colonia</b>	VALLE DEL EJIDO
<b>Calle</b>	LIBRAMIENTO 3
<b>Número</b>	SN
<b>Entre calle</b>	EJIDO COFRADIA
<b>Y Calle</b>	EJIDO MESILLAS
<b>C.P.</b>	82134
<b>Referencia</b>	FRENTE A TERRENO BALDÍO
<b>Distritos Federales</b>	
<b>Distritos Locales</b>	DISTRITO XX

**Observaciones** FRENTE PARED DE LOCAL ABANDONADO

**Tamaño** Ancho: 3 metros, alto: 3 metros

**Tipo Anuncio** MUROS

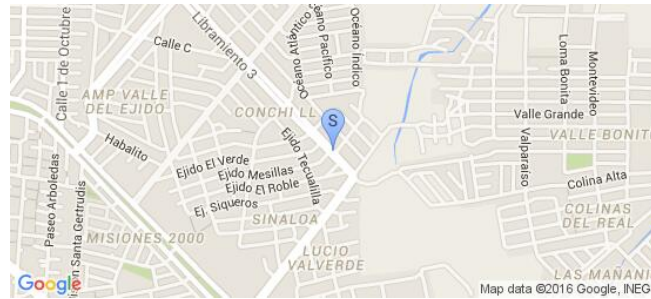

Sistema Integral de Monitoreo de Espectaculares

Reporte de recorrido

Usuario Carmen.osuna Fecha Encuesta: 2/8/2016 12:48:58 PM

Id Encuesta: 85539 - Ticket:39039 - Estatus: Autorizado

<b>Período Electoral</b>	PRECAMPAÑA
<b>Ámbito</b>	Local
<b>Partido Político</b>	PARTIDO ACCIÓN NACIONAL
<b>Otro Partido</b>	
<b>Nombre Candidato</b>	MARTIN PEREZ
<b>Descripción del Cargo</b>	DIPUTADO LOCAL
<b>Otro Cargo</b>	
<b>Lema / Versión</b>	TU DIPUTADO

<b>Entidad</b>	SINALOA
<b>Municipio</b>	MAZATLÁN
<b>Colonia</b>	CONCHIS 2
<b>Calle</b>	AV SANTA ROSA
<b>Número</b>	SN
<b>Entre calle</b>	EJIDAL
<b>Y Calle</b>	EJIDO TECUALILLA
<b>C.P.</b>	82129
<b>Referencia</b>	FRENTE A LOTE BALDIO
<b>Distritos Federales</b>	
<b>Distritos Locales</b>	DISTRITO XX

**Observaciones** PARED CASA ABANDONADA

**Tamaño** Ancho: 4 metros, alto: 2 metros

**Tipo Anuncio** MUROS





Sistema Integral de Monitoreo de Espectaculares

Reporte de recorrido

Usuario Carmen.osuna Fecha Encuesta: 2/8/2016 12:51:49 PM

Id Encuesta: 85540 - Ticket:39039 - Estatus: Autorizado

<b>Período Electoral</b>	PRECAMPAÑA
<b>Ámbito</b>	Local
<b>Partido Político</b>	PARTIDO ACCIÓN NACIONAL
<b>Otro Partido</b>	
<b>Nombre Candidato</b>	SALVADOR REYNOSA
<b>Descripción del Cargo</b>	OTRO LOCAL
<b>Otro Cargo</b>	
<b>Lema / Versión</b>	REYNOSA

<b>Entidad</b>	SINALOA
<b>Municipio</b>	MAZATLÁN
<b>Colonia</b>	CONCHIS 2
<b>Calle</b>	AV SANTA ROSA
<b>Número</b>	SN
<b>Entre calle</b>	AGUA VERDE
<b>Y Calle</b>	LIBRAMIENTO 3
<b>C.P.</b>	82129
<b>Referencia</b>	FRENTE A MATERIALES JUAN DE DIOS
<b>Distritos Federales</b>	
<b>Distritos Locales</b>	DISTRITO XX

**Observaciones** BARDA DE TERRENO ABANDONADO

**Tamaño** Ancho: 3 metros, alto: 2 metros



**Tipo Anuncio** MUROS

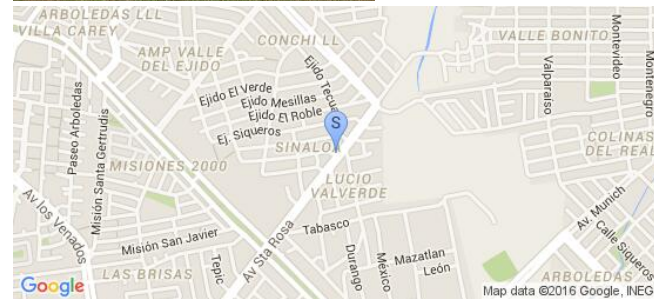

**Sistema Integral de Monitoreo de Espectaculares**
**Reporte de recorrido**

Usuario Carmen.osuna Fecha Encuesta: 2/8/2016 12:54:45 PM

Id Encuesta: 85541 - Ticket:39039 - Estatus:Autorizado

<b>Período Electoral</b>	PRECAMPAÑA
<b>Ámbito</b>	Local
<b>Partido Político</b>	PARTIDO ACCIÓN NACIONAL
<b>Otro Partido</b>	
<b>Nombre Candidato</b>	MARTIN HEREDIA
<b>Descripción del Cargo</b>	OTRO LOCAL
<b>Otro Cargo</b>	
<b>Lema / Versión</b>	RESULTADOS

<b>Entidad</b>	SINALOA
<b>Municipio</b>	MAZATLÁN
<b>Colonia</b>	CONCHIS 2
<b>Calle</b>	AV SANTA ROSA
<b>Número</b>	SN
<b>Entre calle</b>	AGUA VERDE
<b>Y Calle</b>	TECUALILLA
<b>C.P.</b>	82129
<b>Referencia</b>	BARDA
<b>Distritos Federales</b>	
<b>Distritos Locales</b>	DISTRITO XX

<b>Observaciones</b>	CAMPAÑA PASADA
----------------------	----------------

<b>Tamaño</b>	Ancho: 3 metros, alto: 3 metros
---------------	---------------------------------



<b>Tipo Anuncio</b>	MUROS
---------------------	-------



Sistema Integral de Monitoreo de Espectaculares

Reporte de recorrido

Usuario Carmen.osuna Fecha Encuesta: 2/8/2016 12:57:06 PM

Id Encuesta: 85542 - Ticket:39039 - Estatus: Autorizado

<b>Período Electoral</b>	PRECAMPAÑA
<b>Ámbito</b>	Local
<b>Partido Político</b>	PARTIDO ACCIÓN NACIONAL
<b>Otro Partido</b>	
<b>Nombre Candidato</b>	SALVADOR REYNOSA
<b>Descripción del Cargo</b>	ALCALDE
<b>Otro Cargo</b>	
<b>Lema / Versión</b>	REYNOSA

<b>Entidad</b>	SINALOA
<b>Municipio</b>	MAZATLÁN
<b>Colonia</b>	CONCHIS 2
<b>Calle</b>	AV SANTA ROSA
<b>Número</b>	SN
<b>Entre calle</b>	VILLA VERDE
<b>Y Calle</b>	MARGARITA
<b>C.P.</b>	82129
<b>Referencia</b>	A UN COSTADO DE TALLER LTH
<b>Distritos Federales</b>	
<b>Distritos Locales</b>	DISTRITO XX

**Observaciones** BARDA DE LOTE BALDIO

**Tamaño** Ancho: 3 metros, alto: 2 metros

**Tipo Anuncio** MUROS



Sistema Integral de Monitoreo de Espectaculares

Reporte de recorrido

Usuario Carmen.osuna Fecha Encuesta: 2/8/2016 12:18:43 PM

Id Encuesta: 85568 - Ticket:39042 - Estatus: Autorizado

<b>Período Electoral</b>	PRECAMPAÑA
<b>Ámbito</b>	Local
<b>Partido Político</b>	PARTIDO ACCIÓN NACIONAL
<b>Otro Partido</b>	
<b>Nombre Candidato</b>	NO TIENE
<b>Descripción del Cargo</b>	INSTITUCIONAL LOCAL
<b>Otro Cargo</b>	
<b>Lema / Versión</b>	EL PAN GOBIERNA MEJOR

<b>Entidad</b>	SINALOA
<b>Municipio</b>	CHOIX
<b>Colonia</b>	CENTRO
<b>Calle</b>	RAFAEL BUELNA
<b>Número</b>	SN
<b>Entre calle</b>	BENJAMIN GIL
<b>Y Calle</b>	VICENTE GUERRERO
<b>C.P.</b>	81700
<b>Referencia</b>	FRENTE A ESTETICA
<b>Distritos Federales</b>	
<b>Distritos Locales</b>	DISTRITO I

**Observaciones**

**Tamaño** Ancho: 6 metros, alto: 1.8 metros

**Tipo Anuncio** MUROS





Sistema Integral de Monitoreo de Espectaculares

Reporte de recorrido

Usuario Carmen.osuna Fecha Encuesta: 2/8/2016 12:29:43 PM

Id Encuesta: 85569 - Ticket:39042 - Estatus: Autorizado

<b>Período Electoral</b>	PRECAMPAÑA
<b>Ámbito</b>	Local
<b>Partido Político</b>	PARTIDO ACCIÓN NACIONAL
<b>Otro Partido</b>	
<b>Nombre Candidato</b>	VICTOR SARMIENTO
<b>Descripción del Cargo</b>	DIPUTADO LOCAL
<b>Otro Cargo</b>	
<b>Lema / Versión</b>	CAMBIEMOS EL RUMBO

<b>Entidad</b>	SINALOA
<b>Municipio</b>	CHOIX
<b>Colonia</b>	HUITES
<b>Calle</b>	CARLOS INZUNZA
<b>Número</b>	SN
<b>Entre calle</b>	MARIANO MATAMOROS
<b>Y Calle</b>	NIÑOS HEROES
<b>C.P.</b>	81700
<b>Referencia</b>	MUFA DE CASA NUMERO SEIS
<b>Distritos Federales</b>	
<b>Distritos Locales</b>	DISTRITO I

**Observaciones** CAMPAÑA PASADA

**Tamaño** Ancho: 1 metros, alto: 1 metros

**Tipo Anuncio** PROPAGANDA UTILITARIA



Sistema Integral de Monitoreo de Espectaculares

Reporte de recorrido

Usuario Carmen.osuna Fecha Encuesta: 2/8/2016 1:58:25 PM

Id Encuesta: 85598 - Ticket:39047 - Estatus:Autorizado

<b>Período Electoral</b>	PRECAMPAÑA
<b>Ámbito</b>	Local
<b>Partido Político</b>	PARTIDO ACCIÓN NACIONAL
<b>Otro Partido</b>	
<b>Nombre Candidato</b>	JUAN CARLOS ESTRADA Y GARY FELIX
<b>Descripción del Cargo</b>	DIPUTADO LOCAL
<b>Otro Cargo</b>	
<b>Lema / Versión</b>	SIN LEMA

<b>Entidad</b>	SINALOA
<b>Municipio</b>	CHOIX
<b>Colonia</b>	LOCALIDAD AGUACALIENTE GRANDE
<b>Calle</b>	PRINCIPAL
<b>Número</b>	SN
<b>Entre calle</b>	SN
<b>Y Calle</b>	SN
<b>C.P.</b>	81718
<b>Referencia</b>	SEGUNDO PISO DE MATERIALES LA BODEGUITA
<b>Distritos Federales</b>	
<b>Distritos Locales</b>	DISTRITO I

**Observaciones** CAMPAÑA PASADA

**Tamaño** Ancho: 4 metros, alto: 3 metros

**Tipo Anuncio** MUROS



**Sistema Integral de Monitoreo de Espectaculares**
**Reporte de recorrido**

Usuario Carmen.osuna Fecha Encuesta: 2/8/2016 2:22:56 PM

Id Encuesta: 85599 - Ticket:39047 - Estatus:Autorizado

<b>Período Electoral</b>	PRECAMPAÑA
<b>Ámbito</b>	Local
<b>Partido Político</b>	PARTIDO ACCIÓN NACIONAL
<b>Otro Partido</b>	
<b>Nombre Candidato</b>	SIN CANDIDATO
<b>Descripción del Cargo</b>	INSTITUCIONAL LOCAL
<b>Otro Cargo</b>	
<b>Lema / Versión</b>	GOBIERNA MEJOR
<b>Observaciones</b>	PROPAGANDA CORRESPONDIENTE A PROCESOS ELECTORALES ANTERIORES

<b>Entidad</b>	SINALOA
<b>Municipio</b>	CHOIX
<b>Colonia</b>	CARRETERA AGUA CALIENTE
<b>Calle</b>	AV PRINCIPAL
<b>Número</b>	SN
<b>Entre calle</b>	CARRETERA
<b>Y Calle</b>	CANCHA DEPORTIVA
<b>C.P.</b>	81760
<b>Referencia</b>	CERCA CLINICA DEL IMSS
<b>Distritos Federales</b>	
<b>Distritos Locales</b>	DISTRITO I

<b>Tamaño</b>	Ancho: 4 metros, alto: 2 metros
---------------	---------------------------------

<b>Tipo Anuncio</b>	MUROS
---------------------	-------



Sistema Integral de Monitoreo de Espectaculares

Reporte de recorrido

Usuario Carmen.osuna Fecha Encuesta: 2/8/2016 6:00:40 PM

Id Encuesta: 85603 - Ticket:39047 - Estatus: Autorizado

<b>Período Electoral</b>	PRECAMPAÑA
<b>Ámbito</b>	Local
<b>Partido Político</b>	PARTIDO ACCIÓN NACIONAL
<b>Otro Partido</b>	
<b>Nombre Candidato</b>	VICTOR SARMIENTO
<b>Descripción del Cargo</b>	INSTITUCIONAL LOCAL
<b>Otro Cargo</b>	
<b>Lema / Versión</b>	CAMBIEMOS EL RUMBO

<b>Entidad</b>	SINALOA
<b>Municipio</b>	EL FUERTE
<b>Colonia</b>	CENTRO
<b>Calle</b>	20 DE NOVIEMBRE
<b>Número</b>	SN
<b>Entre calle</b>	CULIACAN
<b>Y Calle</b>	ESQUINA 20 DE NOVIBRE
<b>C.P.</b>	81800
<b>Referencia</b>	A UN LADO EXPENDIO CORONA
<b>Distritos Federales</b>	
<b>Distritos Locales</b>	DISTRITO I

**Observaciones** LOCALIDAD SAN BLAS

**Tamaño** Ancho: 10 metros, alto: 4 metros

**Tipo Anuncio** MUROS





Sistema Integral de Monitoreo de Espectaculares

Reporte de recorrido

Usuario Carmen.osuna Fecha Encuesta: 2/9/2016 11:59:19 AM

Id Encuesta: 85677 - Ticket:39057 - Estatus: Autorizado

<b>Período Electoral</b>	PRECAMPAÑA
<b>Ámbito</b>	Local
<b>Partido Político</b>	PARTIDO ACCIÓN NACIONAL
<b>Otro Partido</b>	
<b>Nombre Candidato</b>	MARTÍN HEREDIA
<b>Descripción del Cargo</b>	OTRO LOCAL
<b>Otro Cargo</b>	
<b>Lema / Versión</b>	RESULTADOS QUE TU VIVES

<b>Entidad</b>	SINALOA
<b>Municipio</b>	ROSARIO
<b>Colonia</b>	CENTRO
<b>Calle</b>	MINEROS
<b>Número</b>	SN
<b>Entre calle</b>	20 DE NOVIEMBRE
<b>Y Calle</b>	LEYVA SOLANO
<b>C.P.</b>	82800
<b>Referencia</b>	FRENTE A HIELO EL ROSARIO
<b>Distritos Federales</b>	
<b>Distritos Locales</b>	DISTRITO XXIV

**Observaciones** CAMPAÑA PASADA

**Tamaño** Ancho: 12 metros, alto: 3 metros

**Tipo Anuncio** MUROS



Sistema Integral de Monitoreo de Espectaculares

Reporte de recorrido

Usuario Carmen.osuna Fecha Encuesta: 2/9/2016 12:23:19 PM

Id Encuesta: 85748 - Ticket:39066 - Estatus:Autorizado

<b>Período Electoral</b>	PRECAMPAÑA
<b>Ámbito</b>	Local
<b>Partido Político</b>	PARTIDO ACCIÓN NACIONAL
<b>Otro Partido</b>	
<b>Nombre Candidato</b>	MARTIN HEREDIA
<b>Descripción del Cargo</b>	OTRO LOCAL
<b>Otro Cargo</b>	
<b>Lema / Versión</b>	RESULTADOS QUE TU VIVES

<b>Entidad</b>	SINALOA
<b>Municipio</b>	SINALOA
<b>Colonia</b>	EL CALCETIN
<b>Calle</b>	ARROYO QUELITE
<b>Número</b>	SN
<b>Entre calle</b>	ESQUINA CON ARROYO OCORONI
<b>Y Calle</b>	SN
<b>C.P.</b>	81910
<b>Referencia</b>	ENSEGUIDA DE GASOLINERA
<b>Distritos Federales</b>	
<b>Distritos Locales</b>	DISTRITO VI

**Observaciones** CAMPAÑA PASADA

**Tamaño** Ancho: 3 metros, alto: 1.7 metros

**Tipo Anuncio** MUROS



Sistema Integral de Monitoreo de Espectaculares

Reporte de recorrido

Usuario Carmen.osuna Fecha Encuesta: 2/9/2016 2:46:01 PM

Id Encuesta: 85755 - Ticket:39066 - Estatus:Autorizado

<b>Período Electoral</b>	PRECAMPAÑA
<b>Ámbito</b>	Local
<b>Partido Político</b>	PARTIDO ACCIÓN NACIONAL
<b>Otro Partido</b>	
<b>Nombre Candidato</b>	MARTÍN HEREDIA
<b>Descripción del Cargo</b>	OTRO LOCAL
<b>Otro Cargo</b>	
<b>Lema / Versión</b>	RESULTADOS QUE TU VIVES

<b>Entidad</b>	SINALOA
<b>Municipio</b>	MOCORITO
<b>Colonia</b>	CENTRO
<b>Calle</b>	INDEPENDENCIA
<b>Número</b>	SN
<b>Entre calle</b>	GENARO SALAZAR
<b>Y Calle</b>	RAFAEL BUELNA
<b>C.P.</b>	81800
<b>Referencia</b>	A UN COSTADO DE LA PLAZUELA
<b>Distritos Federales</b>	
<b>Distritos Locales</b>	DISTRITO I

**Observaciones** CAMPAÑA PASADA

**Tamaño** Ancho: 4 metros, alto: 1.8 metros

**Tipo Anuncio** MUROS



Sistema Integral de Monitoreo de Espectaculares

Reporte de recorrido

Usuario Carmen.osuna Fecha Encuesta: 2/9/2016 12:50:20 PM

Id Encuesta: 85761 - Ticket:39067 - Estatus: Autorizado

<b>Período Electoral</b>	PRECAMPAÑA
<b>Ámbito</b>	Local
<b>Partido Político</b>	PARTIDO ACCIÓN NACIONAL
<b>Otro Partido</b>	
<b>Nombre Candidato</b>	MARTIN HEREDIA
<b>Descripción del Cargo</b>	DIPUTADO LOCAL
<b>Otro Cargo</b>	
<b>Lema / Versión</b>	RESULTADOS QUE TU VIVES

<b>Entidad</b>	SINALOA
<b>Municipio</b>	ROSARIO
<b>Colonia</b>	CENTRO
<b>Calle</b>	HIDALGO
<b>Número</b>	SN
<b>Entre calle</b>	MELCHOR OCAMPO
<b>Y Calle</b>	ANGEL FLORES
<b>C.P.</b>	82800
<b>Referencia</b>	A UN COSTADO DE MUTUALISTA MIGUEL HIDALGO
<b>Distritos Federales</b>	
<b>Distritos Locales</b>	DISTRITO VI

**Observaciones** CAMPAÑA PASADA

**Tamaño** Ancho: 5 metros, alto: 2 metros

**Tipo Anuncio** MUROS





Sistema Integral de Monitoreo de Espectaculares

Reporte de recorrido

Usuario Carmen.osuna Fecha Encuesta: 2/9/2016 1:36:36 PM

Id Encuesta: 85778 - Ticket:39070 - Estatus: Autorizado

<b>Período Electoral</b>	PRECAMPAÑA
<b>Ámbito</b>	Local
<b>Partido Político</b>	PARTIDO ACCIÓN NACIONAL
<b>Otro Partido</b>	
<b>Nombre Candidato</b>	MARTIN HEREDIA
<b>Descripción del Cargo</b>	OTRO LOCAL
<b>Otro Cargo</b>	
<b>Lema / Versión</b>	RESULTADOS QUE TU VIVES

<b>Entidad</b>	SINALOA
<b>Municipio</b>	ESCUINAPA
<b>Colonia</b>	CENTRO
<b>Calle</b>	FRANCISCO PEREZ
<b>Número</b>	SN
<b>Entre calle</b>	MELCHOR OCAMPO
<b>Y Calle</b>	16 DE SEPTIEMBRE
<b>C.P.</b>	82400
<b>Referencia</b>	FRENTE A LA AARLC
<b>Distritos Federales</b>	
<b>Distritos Locales</b>	DISTRITO VI

**Observaciones** CAMPAÑA PASADA

**Tamaño** Ancho: 6 metros, alto: 2 metros

**Tipo Anuncio** MUROS



Sistema Integral de Monitoreo de Espectaculares

Reporte de recorrido

Usuario Carmen.osuna Fecha Encuesta: 2/9/2016 5:06:07 PM

Id Encuesta: 85796 - Ticket:39073 - Estatus:Autorizado

<b>Período Electoral</b>	PRECAMPAÑA
<b>Ámbito</b>	Local
<b>Partido Político</b>	PARTIDO ACCIÓN NACIONAL
<b>Otro Partido</b>	
<b>Nombre Candidato</b>	MARTÍN HEREDIA
<b>Descripción del Cargo</b>	OTRO LOCAL
<b>Otro Cargo</b>	
<b>Lema / Versión</b>	RESULTADOS QUE TU VIVES

<b>Entidad</b>	SINALOA
<b>Municipio</b>	MOCORITO
<b>Colonia</b>	LOCALIDAD PERICOS
<b>Calle</b>	ENTRADA PERICOS
<b>Número</b>	SN
<b>Entre calle</b>	SN
<b>Y Calle</b>	SN
<b>C.P.</b>	80950
<b>Referencia</b>	ENSEGUIDA DE REFACCIONARIA YAAL
<b>Distritos Federales</b>	
<b>Distritos Locales</b>	DISTRITO I

**Observaciones** CAMPAÑA PASADA

**Tamaño** Ancho: 4 metros, alto: 2 metros

**Tipo Anuncio** MUROS

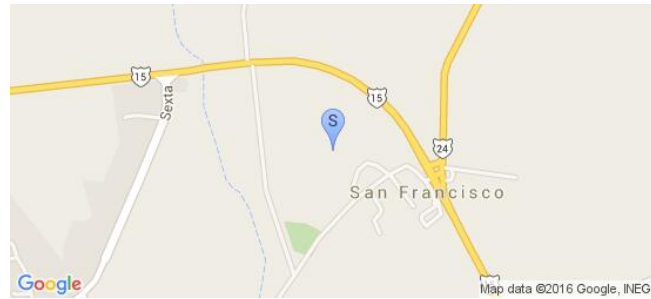

Sistema Integral de Monitoreo de Espectaculares

Reporte de recorrido

Usuario Carmen.osuna Fecha Encuesta: 2/10/2016 10:45:18 AM

Id Encuesta: 85841 - Ticket:39084 - Estatus:Autorizado

<b>Período Electoral</b>	PRECAMPAÑA
<b>Ámbito</b>	Local
<b>Partido Político</b>	PARTIDO ACCIÓN NACIONAL
<b>Otro Partido</b>	
<b>Nombre Candidato</b>	SALVADOR REYNOSA
<b>Descripción del Cargo</b>	PRESIDENTE MUNICIPAL
<b>Otro Cargo</b>	
<b>Lema / Versión</b>	OFICIALÍA MAYOR

<b>Entidad</b>	SINALOA
<b>Municipio</b>	MAZATLÁN
<b>Colonia</b>	SANCHES CELIS
<b>Calle</b>	RAFAEL BUELNA
<b>Número</b>	SN
<b>Entre calle</b>	LA MARINA
<b>Y Calle</b>	CAMPECHE
<b>C.P.</b>	82120
<b>Referencia</b>	PARABUS CARLS JR
<b>Distritos Federales</b>	
<b>Distritos Locales</b>	DISTRITO VIII

<b>Observaciones</b>	PARABUS INSTALADO EN CARLS JR RAFAEL BUELNA
----------------------	---

**Tamaño** Ancho: 5 metros, alto: 1 metros

**Tipo Anuncio** PANORÁMICOS



Sistema Integral de Monitoreo de Espectaculares

Reporte de recorrido

Usuario Carmen.osuna Fecha Encuesta: 2/10/2016 10:57:28 AM

Id Encuesta: 85842 - Ticket:39084 - Estatus:Autorizado

<b>Período Electoral</b>	PRECAMPAÑA
<b>Ámbito</b>	Local
<b>Partido Político</b>	PARTIDO ACCIÓN NACIONAL
<b>Otro Partido</b>	
<b>Nombre Candidato</b>	SALVADOR REYNOSA
<b>Descripción del Cargo</b>	PRESIDENTE MUNICIPAL
<b>Otro Cargo</b>	
<b>Lema / Versión</b>	REYNOSA

<b>Entidad</b>	SINALOA
<b>Municipio</b>	MAZATLÁN
<b>Colonia</b>	PLAYA AZUL
<b>Calle</b>	SANTA ROSA
<b>Número</b>	SN
<b>Entre calle</b>	MERCURIO
<b>Y Calle</b>	MAZATLAN
<b>C.P.</b>	82159
<b>Referencia</b>	FRENTE A AUTO BAÑO QUELITE
<b>Distritos Federales</b>	
<b>Distritos Locales</b>	DISTRITO VIII

**Observaciones** PARED DE CASA HABITACIÓN

**Tamaño** Ancho: 6 metros, alto: 2 metros



**Tipo Anuncio** MUROS





Sistema Integral de Monitoreo de Espectaculares

Reporte de recorrido

Usuario Carmen.osuna Fecha Encuesta: 2/10/2016 11:29:18 AM

Id Encuesta: 85846 - Ticket:39084 - Estatus:Autorizado

<b>Período Electoral</b>	PRECAMPAÑA
<b>Ámbito</b>	Local
<b>Partido Político</b>	PARTIDO ACCIÓN NACIONAL
<b>Otro Partido</b>	
<b>Nombre Candidato</b>	MARTIN PEREZ
<b>Descripción del Cargo</b>	DIPUTADO LOCAL
<b>Otro Cargo</b>	
<b>Lema / Versión</b>	TU DIPUTADO
<b>Observaciones</b>	BARDA DE ESTACIONAMIENTO

<b>Entidad</b>	SINALOA
<b>Municipio</b>	MAZATLÁN
<b>Colonia</b>	LAS MAÑANITAS
<b>Calle</b>	SIQUEROS
<b>Número</b>	2020
<b>Entre calle</b>	MUNICH
<b>Y Calle</b>	LIRIO
<b>C.P.</b>	82139
<b>Referencia</b>	A UN LADO DE SUSHI OYAJI
<b>Distritos Federales</b>	
<b>Distritos Locales</b>	DISTRITO VIII

**Tamaño** Ancho: 5 metros, alto: 1 metros



**Tipo Anuncio** MUROS



Sistema Integral de Monitoreo de Espectaculares

Reporte de recorrido

Usuario Carmen.osuna Fecha Encuesta: 2/10/2016 11:41:11 AM

Id Encuesta: 85848 - Ticket:39084 - Estatus: Autorizado

<b>Período Electoral</b>	PRECAMPAÑA
<b>Ámbito</b>	Local
<b>Partido Político</b>	PARTIDO ACCIÓN NACIONAL
<b>Otro Partido</b>	
<b>Nombre Candidato</b>	SALVADOR REYNOSA
<b>Descripción del Cargo</b>	PRESIDENTE MUNICIPAL
<b>Otro Cargo</b>	
<b>Lema / Versión</b>	REYNOSA

<b>Entidad</b>	SINALOA
<b>Municipio</b>	MAZATLÁN
<b>Colonia</b>	VALLE BONITO
<b>Calle</b>	VAL PARAISO
<b>Número</b>	15100
<b>Entre calle</b>	VALLE DE MÉXICO
<b>Y Calle</b>	SEXTA COLINA
<b>C.P.</b>	82139
<b>Referencia</b>	FRENTE A ESCUELA PRIMARIA
<b>Distritos Federales</b>	
<b>Distritos Locales</b>	DISTRITO VIII

**Observaciones** BARDA DE CASA HABITACIÓN

**Tamaño** Ancho: 6 metros, alto: 2 metros

**Tipo Anuncio** MUROS

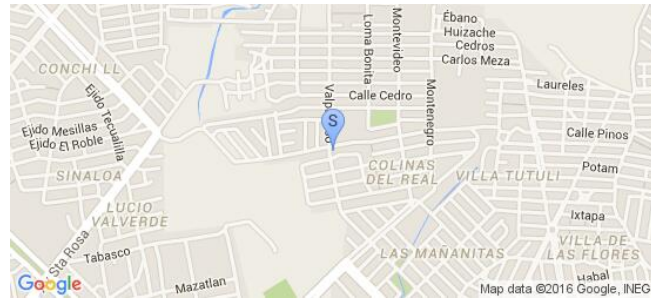

Sistema Integral de Monitoreo de Espectaculares

Reporte de recorrido

Usuario Carmen.osuna Fecha Encuesta: 2/10/2016 12:03:33 PM

Id Encuesta: 85871 - Ticket:39087 - Estatus:Autorizado

<b>Período Electoral</b>	PRECAMPAÑA
<b>Ámbito</b>	Local
<b>Partido Político</b>	PARTIDO ACCIÓN NACIONAL
<b>Otro Partido</b>	
<b>Nombre Candidato</b>	MARTIN HEREDIA
<b>Descripción del Cargo</b>	OTRO LOCAL
<b>Otro Cargo</b>	
<b>Lema / Versión</b>	RESULTADOS QUE TU VIVES

<b>Entidad</b>	SINALOA
<b>Municipio</b>	MAZATLÁN
<b>Colonia</b>	MAÑANITAS
<b>Calle</b>	1 DE OCTUBRE
<b>Número</b>	SN
<b>Entre calle</b>	MARIA BONITA
<b>Y Calle</b>	ANDARIEGO
<b>C.P.</b>	82139
<b>Referencia</b>	A UN LADO DE COBAES
<b>Distritos Federales</b>	
<b>Distritos Locales</b>	DISTRITO VIII

**Observaciones** CAMPAÑA PASADA

**Tamaño** Ancho: 5 metros, alto: 2 metros



**Tipo Anuncio** MUROS



Sistema Integral de Monitoreo de Espectaculares

Reporte de recorrido

Usuario Carmen.osuna Fecha Encuesta: 2/10/2016 12:40:06 PM

Id Encuesta: 85876 - Ticket:39087 - Estatus: Autorizado

<b>Período Electoral</b>	PRECAMPAÑA
<b>Ámbito</b>	Local
<b>Partido Político</b>	PARTIDO ACCIÓN NACIONAL
<b>Otro Partido</b>	
<b>Nombre Candidato</b>	SALVADOR REYNOSA
<b>Descripción del Cargo</b>	PRESIDENTE MUNICIPAL
<b>Otro Cargo</b>	
<b>Lema / Versión</b>	REYNOSA

<b>Entidad</b>	SINALOA
<b>Municipio</b>	MAZATLÁN
<b>Colonia</b>	BENITO JUAREZ
<b>Calle</b>	INSURGENTES
<b>Número</b>	SN
<b>Entre calle</b>	DE LA BATERÍA
<b>Y Calle</b>	NOVENA
<b>C.P.</b>	82180
<b>Referencia</b>	FRENTE A TALLER INSURGENTES
<b>Distritos Federales</b>	
<b>Distritos Locales</b>	DISTRITO VIII

**Observaciones** BARDA DE LOCAL

**Tamaño** Ancho: 4 metros, alto: 2 metros



**Tipo Anuncio** MUROS





Sistema Integral de Monitoreo de Espectaculares

Reporte de recorrido

Usuario Carmen.osuna Fecha Encuesta: 2/10/2016 1:27:22 PM

Id Encuesta: 85898 - Ticket:39090 - Estatus: Autorizado

<b>Período Electoral</b>	PRECAMPAÑA
<b>Ámbito</b>	Local
<b>Partido Político</b>	PARTIDO ACCIÓN NACIONAL
<b>Otro Partido</b>	
<b>Nombre Candidato</b>	SALVADOR REYNOSA
<b>Descripción del Cargo</b>	GOBERNADOR
<b>Otro Cargo</b>	
<b>Lema / Versión</b>	REYNOSA

<b>Entidad</b>	SINALOA
<b>Municipio</b>	MAZATLÁN
<b>Colonia</b>	PARQUE BONFIL
<b>Calle</b>	GABRIEL LEYVA
<b>Número</b>	SN
<b>Entre calle</b>	JUAN PABLO II
<b>Y Calle</b>	JUAREZ
<b>C.P.</b>	82080
<b>Referencia</b>	FRENTE A VÍAS DEL TREN
<b>Distritos Federales</b>	
<b>Distritos Locales</b>	DISTRITO VIII

**Observaciones** BARDA DE LOCALES COMERCIALES

**Tamaño** Ancho: 5 metros, alto: 2 metros



**Tipo Anuncio** MUROS

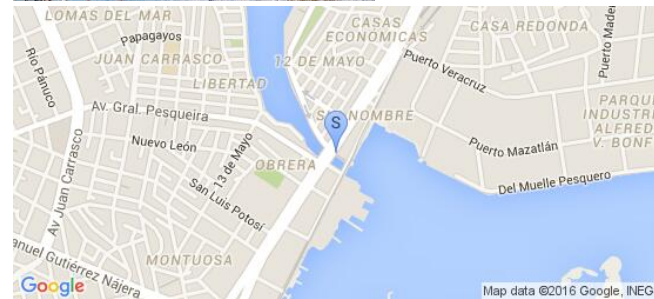

Sistema Integral de Monitoreo de Espectaculares

Reporte de recorrido

Usuario Carmen.osuna Fecha Encuesta: 2/10/2016 3:37:05 PM

Id Encuesta: 85899 - Ticket:39090 - Estatus: Autorizado

<b>Período Electoral</b>	PRECAMPAÑA
<b>Ámbito</b>	Local
<b>Partido Político</b>	PARTIDO ACCIÓN NACIONAL
<b>Otro Partido</b>	
<b>Nombre Candidato</b>	MARTIN HEREDIA
<b>Descripción del Cargo</b>	OTRO LOCAL
<b>Otro Cargo</b>	
<b>Lema / Versión</b>	DIPUTADO

<b>Entidad</b>	SINALOA
<b>Municipio</b>	MAZATLÁN
<b>Colonia</b>	LA CAMPIÑA
<b>Calle</b>	LIBRAMIENTO 2
<b>Número</b>	6406
<b>Entre calle</b>	PARICUTIN
<b>Y Calle</b>	NEVADO DE COLIMA
<b>C.P.</b>	82129
<b>Referencia</b>	FRENTE A CARNES ASADAS ASADERO
<b>Distritos Federales</b>	
<b>Distritos Locales</b>	DISTRITO VIII

**Observaciones** CAMPAÑA PASADA

**Tamaño** Ancho: 5 metros, alto: 2 metros

**Tipo Anuncio** MUROS



Sistema Integral de Monitoreo de Espectaculares

Reporte de recorrido

Usuario Carmen.osuna Fecha Encuesta: 2/10/2016 3:47:58 PM

Id Encuesta: 85901 - Ticket:39090 - Estatus: Autorizado

<b>Período Electoral</b>	PRECAMPAÑA
<b>Ámbito</b>	Local
<b>Partido Político</b>	PARTIDO ACCIÓN NACIONAL
<b>Otro Partido</b>	
<b>Nombre Candidato</b>	SALVADOR REYNOSA
<b>Descripción del Cargo</b>	PRESIDENTE MUNICIPAL
<b>Otro Cargo</b>	
<b>Lema / Versión</b>	REYNOSA

<b>Entidad</b>	SINALOA
<b>Municipio</b>	MAZATLÁN
<b>Colonia</b>	FLORES MAGON
<b>Calle</b>	TORRES
<b>Número</b>	107
<b>Entre calle</b>	DALIA
<b>Y Calle</b>	EUGENIA
<b>C.P.</b>	82190
<b>Referencia</b>	FRENTE A CAMPO DE BASEBALL
<b>Distritos Federales</b>	
<b>Distritos Locales</b>	DISTRITO VIII

**Observaciones** BARDA DE TALLER

**Tamaño** Ancho: 5 metros, alto: 2 metros

**Tipo Anuncio** MUROS

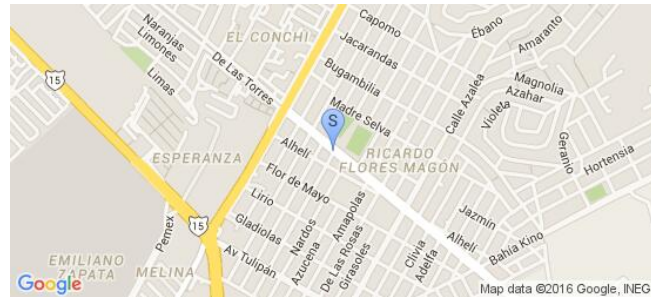

Sistema Integral de Monitoreo de Espectaculares

Reporte de recorrido

Usuario Carmen.osuna Fecha Encuesta: 2/10/2016 3:50:02 PM

Id Encuesta: 85902 - Ticket:39090 - Estatus: Autorizado

<b>Período Electoral</b>	PRECAMPAÑA
<b>Ámbito</b>	Local
<b>Partido Político</b>	PARTIDO ACCIÓN NACIONAL
<b>Otro Partido</b>	
<b>Nombre Candidato</b>	MARTIN PEREZ
<b>Descripción del Cargo</b>	DIPUTADO LOCAL
<b>Otro Cargo</b>	
<b>Lema / Versión</b>	TU DIPUTADO

<b>Entidad</b>	SINALOA
<b>Municipio</b>	MAZATLÁN
<b>Colonia</b>	FLORES MAGON
<b>Calle</b>	TORRES
<b>Número</b>	107
<b>Entre calle</b>	DALIA
<b>Y Calle</b>	EUGENIA
<b>C.P.</b>	82190
<b>Referencia</b>	FRENTE A PARQUE DE BASEBALL
<b>Distritos Federales</b>	
<b>Distritos Locales</b>	DISTRITO VIII

**Observaciones** BARDA DE CASA HABITACIÓN

**Tamaño** Ancho: 6 metros, alto: 2 metros

**Tipo Anuncio** MUROS

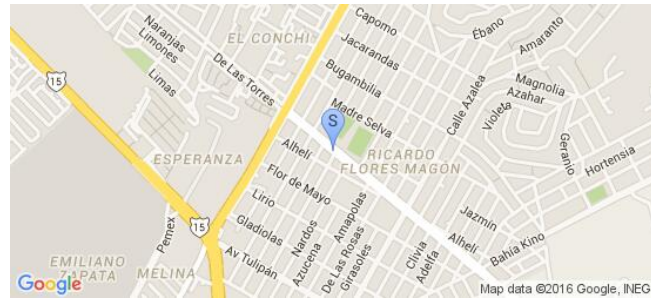
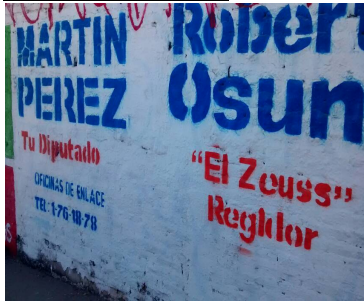



Sistema Integral de Monitoreo de Espectaculares

Reporte de recorrido

Usuario Carmen.osuna Fecha Encuesta: 2/10/2016 3:59:03 PM

Id Encuesta: 85905 - Ticket:39090 - Estatus: Autorizado

<b>Período Electoral</b>	PRECAMPAÑA
<b>Ámbito</b>	Local
<b>Partido Político</b>	PARTIDO ACCIÓN NACIONAL
<b>Otro Partido</b>	
<b>Nombre Candidato</b>	MARTIN HEREDIA
<b>Descripción del Cargo</b>	OTRO LOCAL
<b>Otro Cargo</b>	
<b>Lema / Versión</b>	TU DIPUTADI

<b>Entidad</b>	SINALOA
<b>Municipio</b>	MAZATLÁN
<b>Colonia</b>	FLORES MAGON
<b>Calle</b>	AZALIA
<b>Número</b>	SN
<b>Entre calle</b>	JAZMIN
<b>Y Calle</b>	TORRED
<b>C.P.</b>	82129
<b>Referencia</b>	FRENTE A JARDIN DE NIÑOS
<b>Distritos Federales</b>	
<b>Distritos Locales</b>	DISTRITO VIII

**Observaciones** CAMPAÑA PASADA

**Tamaño** Ancho: 5 metros, alto: 2 metros



**Tipo Anuncio** MUROS



Sistema Integral de Monitoreo de Espectaculares

Reporte de recorrido

Usuario Carmen.osuna Fecha Encuesta: 2/10/2016 4:00:46 PM

Id Encuesta: 85906 - Ticket:39090 - Estatus: Autorizado

<b>Período Electoral</b>	PRECAMPAÑA
<b>Ámbito</b>	Local
<b>Partido Político</b>	PARTIDO ACCIÓN NACIONAL
<b>Otro Partido</b>	
<b>Nombre Candidato</b>	FELIPE PARADA
<b>Descripción del Cargo</b>	DIPUTADO LOCAL
<b>Otro Cargo</b>	
<b>Lema / Versión</b>	FELIPE PARADA

<b>Entidad</b>	SINALOA
<b>Municipio</b>	MAZATLÁN
<b>Colonia</b>	FLORES MAGON
<b>Calle</b>	TORRES
<b>Número</b>	SN
<b>Entre calle</b>	JAZMIN
<b>Y Calle</b>	AZALIA
<b>C.P.</b>	82129
<b>Referencia</b>	FRENTE A JARDIN DE NIÑOS
<b>Distritos Federales</b>	
<b>Distritos Locales</b>	DISTRITO VIII

**Observaciones** BARDA DE TALLER

**Tamaño** Ancho: 1 metros, alto: 1 metros

**Tipo Anuncio** MUROS

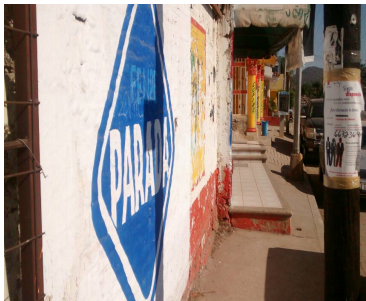

Sistema Integral de Monitoreo de Espectaculares

Reporte de recorrido

Usuario Carmen.osuna Fecha Encuesta: 2/10/2016 1:48:07 PM

Id Encuesta: 85917 - Ticket:39092 - Estatus: Autorizado

<b>Período Electoral</b>	PRECAMPAÑA
<b>Ámbito</b>	Local
<b>Partido Político</b>	PARTIDO ACCIÓN NACIONAL
<b>Otro Partido</b>	
<b>Nombre Candidato</b>	MIGUEL ANGEL CAMACHO
<b>Descripción del Cargo</b>	PRESIDENTE MUNICIPAL
<b>Otro Cargo</b>	
<b>Lema / Versión</b>	MI LIDER

<b>Entidad</b>	SINALOA
<b>Municipio</b>	AHOME
<b>Colonia</b>	LOCALIDAD NIÑOS HÉROES 2
<b>Calle</b>	CARRETERA MOCHIS TOPOLOBAMPO
<b>Número</b>	SN
<b>Entre calle</b>	SN
<b>Y Calle</b>	SN
<b>C.P.</b>	81360
<b>Referencia</b>	FRENTE AL FRACCIONAMIENTO LAS MISIONES
<b>Distritos Federales</b>	
<b>Distritos Locales</b>	DISTRITO II

**Observaciones**

**Tamaño** Ancho: 1.5 metros, alto: 1.5 metros

**Tipo Anuncio** MUROS



Sistema Integral de Monitoreo de Espectaculares

Reporte de recorrido

Usuario Carmen.osuna Fecha Encuesta: 2/10/2016 2:00:42 PM

Id Encuesta: 85919 - Ticket:39092 - Estatus:Autorizado

<b>Período Electoral</b>	PRECAMPAÑA
<b>Ámbito</b>	Local
<b>Partido Político</b>	PARTIDO ACCIÓN NACIONAL
<b>Otro Partido</b>	
<b>Nombre Candidato</b>	MARTIN HEREDIA
<b>Descripción del Cargo</b>	OTRO LOCAL
<b>Otro Cargo</b>	
<b>Lema / Versión</b>	RESULTADOS QUE TU VIVES

<b>Entidad</b>	SINALOA
<b>Municipio</b>	AHOME
<b>Colonia</b>	LOCALIDAD NIÑOS HEROES 2
<b>Calle</b>	CARRETERA MOCHIS TOPOLOBAMPO
<b>Número</b>	SN
<b>Entre calle</b>	SN
<b>Y Calle</b>	SN
<b>C.P.</b>	81360
<b>Referencia</b>	FRENTE AL SPLASH
<b>Distritos Federales</b>	
<b>Distritos Locales</b>	DISTRITO II

**Observaciones** CAMPAÑA PASADA

**Tamaño** Ancho: 2 metros, alto: 2 metros

**Tipo Anuncio** MUROS





Sistema Integral de Monitoreo de Espectaculares

Reporte de recorrido

Usuario Carmen.osuna Fecha Encuesta: 2/10/2016 4:11:10 PM

Id Encuesta: 85927 - Ticket:39093 - Estatus: Autorizado

<b>Período Electoral</b>	PRECAMPAÑA
<b>Ámbito</b>	Local
<b>Partido Político</b>	PARTIDO ACCIÓN NACIONAL
<b>Otro Partido</b>	
<b>Nombre Candidato</b>	SALVADOR REYNOSA
<b>Descripción del Cargo</b>	PRESIDENTE MUNICIPAL
<b>Otro Cargo</b>	
<b>Lema / Versión</b>	REYNOSA

<b>Entidad</b>	SINALOA
<b>Municipio</b>	MAZATLÁN
<b>Colonia</b>	AMPLIACION FLORES MAGON
<b>Calle</b>	AMARANTO
<b>Número</b>	SN
<b>Entre calle</b>	LLUVIA DORADA
<b>Y Calle</b>	AZALEA
<b>C.P.</b>	82190
<b>Referencia</b>	FRENTE AL CERRO
<b>Distritos Federales</b>	
<b>Distritos Locales</b>	DISTRITO VIII

**Observaciones** BARDA DE CASA ABANDONADA

**Tamaño** Ancho: 6 metros, alto: 1 metros

**Tipo Anuncio** MUROS



Sistema Integral de Monitoreo de Espectaculares

Reporte de recorrido

Usuario Carmen.osuna Fecha Encuesta: 2/10/2016 4:24:13 PM

Id Encuesta: 85930 - Ticket:39093 - Estatus:Autorizado

<b>Período Electoral</b>	PRECAMPAÑA
<b>Ámbito</b>	Local
<b>Partido Político</b>	PARTIDO ACCIÓN NACIONAL
<b>Otro Partido</b>	
<b>Nombre Candidato</b>	SALVADOR REYNOSA
<b>Descripción del Cargo</b>	PRESIDENTE MUNICIPAL
<b>Otro Cargo</b>	
<b>Lema / Versión</b>	REYNOSA

<b>Entidad</b>	SINALOA
<b>Municipio</b>	MAZATLÁN
<b>Colonia</b>	LOMA BONITA
<b>Calle</b>	MARAVILLA
<b>Número</b>	SN
<b>Entre calle</b>	HORTENSIA
<b>Y Calle</b>	CAMELIA
<b>C.P.</b>	82198
<b>Referencia</b>	FRENTE AL CERRO
<b>Distritos Federales</b>	
<b>Distritos Locales</b>	DISTRITO VIII

**Observaciones** BARDA DE TERRENO ABANDONADO

**Tamaño** Ancho: 4 metros, alto: 2 metros

**Tipo Anuncio** MUROS



Sistema Integral de Monitoreo de Espectaculares

Reporte de recorrido

Usuario Carmen.osuna Fecha Encuesta: 2/10/2016 4:30:59 PM

Id Encuesta: 85932 - Ticket:39093 - Estatus: Autorizado

<b>Período Electoral</b>	PRECAMPAÑA
<b>Ámbito</b>	Local
<b>Partido Político</b>	PARTIDO ACCIÓN NACIONAL
<b>Otro Partido</b>	
<b>Nombre Candidato</b>	SALVADOR REYNOSA
<b>Descripción del Cargo</b>	PRESIDENTE MUNICIPAL
<b>Otro Cargo</b>	
<b>Lema / Versión</b>	REYNOSA

<b>Entidad</b>	SINALOA
<b>Municipio</b>	MAZATLÁN
<b>Colonia</b>	AMPLIACION FLORES MAGON
<b>Calle</b>	BAHIA KINO
<b>Número</b>	SN
<b>Entre calle</b>	MALVA
<b>Y Calle</b>	MIMOSA
<b>C.P.</b>	82190
<b>Referencia</b>	FRENTE A TERRENOS BALDIOS
<b>Distritos Federales</b>	
<b>Distritos Locales</b>	DISTRITO VIII

**Observaciones** BARDA DE CASA EN OBRA NEGRA

**Tamaño** Ancho: 5 metros, alto: 2 metros

**Tipo Anuncio** MUROS

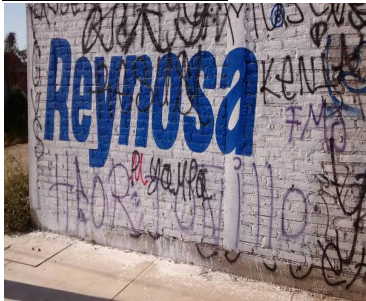

Sistema Integral de Monitoreo de Espectaculares

Reporte de recorrido

Usuario Carmen.osuna Fecha Encuesta: 2/10/2016 4:36:59 PM

Id Encuesta: 85933 - Ticket:39093 - Estatus: Autorizado

<b>Período Electoral</b>	PRECAMPAÑA
<b>Ámbito</b>	Local
<b>Partido Político</b>	PARTIDO ACCIÓN NACIONAL
<b>Otro Partido</b>	
<b>Nombre Candidato</b>	MARTIN HEREDIA
<b>Descripción del Cargo</b>	DIPUTADO LOCAL
<b>Otro Cargo</b>	
<b>Lema / Versión</b>	TU DIPUTADO

<b>Entidad</b>	SINALOA
<b>Municipio</b>	MAZATLÁN
<b>Colonia</b>	AMPLIACION FLORES MAGON
<b>Calle</b>	BAHIA KINO
<b>Número</b>	5323
<b>Entre calle</b>	JAZMIN
<b>Y Calle</b>	BUGAMBILIA
<b>C.P.</b>	82190
<b>Referencia</b>	FRENTE A ANTENAS
<b>Distritos Federales</b>	
<b>Distritos Locales</b>	DISTRITO VIII

**Observaciones** BARDA CASA HABITACIÓN

**Tamaño** Ancho: 2 metros, alto: 2 metros

**Tipo Anuncio** MUROS

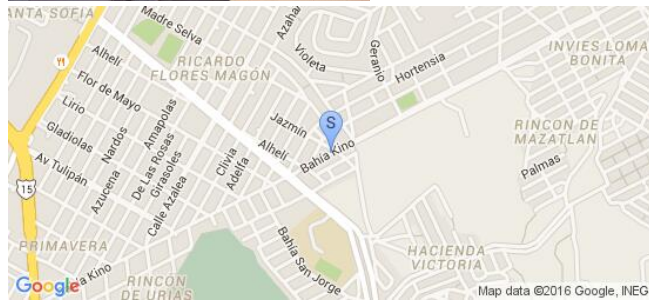



Sistema Integral de Monitoreo de Espectaculares

Reporte de recorrido

Usuario Carmen.osuna Fecha Encuesta: 2/10/2016 4:42:45 PM

Id Encuesta: 85934 - Ticket:39093 - Estatus:Autorizado

<b>Período Electoral</b>	PRECAMPAÑA
<b>Ámbito</b>	Local
<b>Partido Político</b>	PARTIDO ACCIÓN NACIONAL
<b>Otro Partido</b>	
<b>Nombre Candidato</b>	SALVADOR REYNOSA
<b>Descripción del Cargo</b>	PRESIDENTE MUNICIPAL
<b>Otro Cargo</b>	
<b>Lema / Versión</b>	REYNOSA

<b>Entidad</b>	SINALOA
<b>Municipio</b>	MAZATLÁN
<b>Colonia</b>	FLORES MAGON
<b>Calle</b>	ANTONIO LOPE SANZ
<b>Número</b>	SN
<b>Entre calle</b>	PETUNIA
<b>Y Calle</b>	CAMELIA
<b>C.P.</b>	82190
<b>Referencia</b>	FRENTE A ESTANCIA INFANTIL
<b>Distritos Federales</b>	
<b>Distritos Locales</b>	DISTRITO VIII

**Observaciones** BARDA DE TERRENO BALDIO

**Tamaño** Ancho: 6 metros, alto: 2 metros

**Tipo Anuncio** MUROS

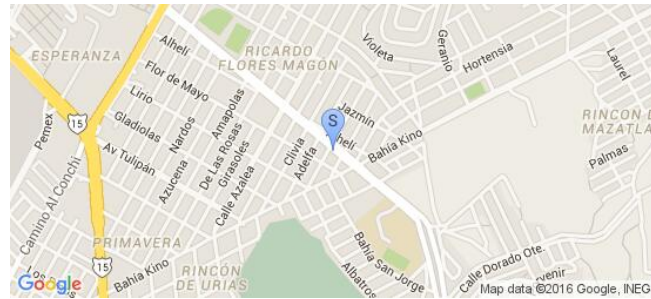

Sistema Integral de Monitoreo de Espectaculares

Reporte de recorrido

Usuario Carmen.osuna Fecha Encuesta: 2/10/2016 4:52:00 PM

Id Encuesta: 85939 - Ticket:39097 - Estatus: Autorizado

<b>Período Electoral</b>	PRECAMPAÑA
<b>Ámbito</b>	Local
<b>Partido Político</b>	PARTIDO ACCIÓN NACIONAL
<b>Otro Partido</b>	
<b>Nombre Candidato</b>	SALVADOR REYNOSA
<b>Descripción del Cargo</b>	PRESIDENTE MUNICIPAL
<b>Otro Cargo</b>	
<b>Lema / Versión</b>	REYNOSA

<b>Entidad</b>	SINALOA
<b>Municipio</b>	MAZATLÁN
<b>Colonia</b>	HACIENDA VICTORIA
<b>Calle</b>	LAS FUENTES
<b>Número</b>	SN
<b>Entre calle</b>	ESPERANZA
<b>Y Calle</b>	PARGO
<b>C.P.</b>	82190
<b>Referencia</b>	FRENTE A CERRO
<b>Distritos Federales</b>	
<b>Distritos Locales</b>	DISTRITO VIII

**Observaciones** BARDA DE CASA HABITACIÓN

**Tamaño** Ancho: 5 metros, alto: 2 metros

**Tipo Anuncio** MUROS



Sistema Integral de Monitoreo de Espectaculares

Reporte de recorrido

Usuario Carmen.osuna Fecha Encuesta: 2/10/2016 5:09:36 PM

Id Encuesta: 85942 - Ticket:39097 - Estatus: Autorizado

<b>Período Electoral</b>	PRECAMPAÑA
<b>Ámbito</b>	Local
<b>Partido Político</b>	PARTIDO ACCIÓN NACIONAL
<b>Otro Partido</b>	
<b>Nombre Candidato</b>	SALVADOR REYNOSA
<b>Descripción del Cargo</b>	PRESIDENTE MUNICIPAL
<b>Otro Cargo</b>	
<b>Lema / Versión</b>	REYNOSA

<b>Entidad</b>	SINALOA
<b>Municipio</b>	MAZATLÁN
<b>Colonia</b>	URBI VALLE DEL REAL
<b>Calle</b>	MUNICH
<b>Número</b>	20817
<b>Entre calle</b>	LAS BALLESTAS
<b>Y Calle</b>	EDUARDO MARTINEZ
<b>C.P.</b>	82095
<b>Referencia</b>	FRENTE A CERRO
<b>Distritos Federales</b>	
<b>Distritos Locales</b>	DISTRITO VIII

**Observaciones** BARDA DE CASA HABITACIÓN

**Tamaño** Ancho: 20 metros, alto: 2 metros

**Tipo Anuncio** MUROS

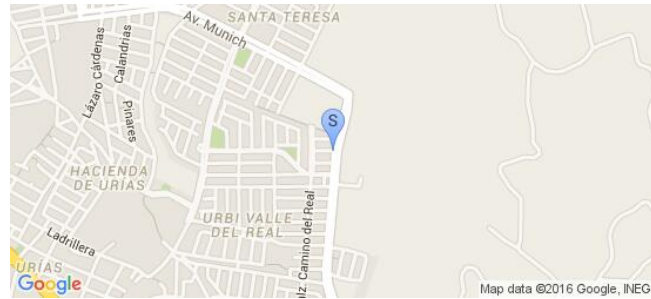

**Sistema Integral de Monitoreo de Espectaculares**
**Reporte de recorrido**

Usuario Carmen.osuna Fecha Encuesta: 2/10/2016 5:18:20 PM

Id Encuesta: 85945 - Ticket:39097 - Estatus: Autorizado

<b>Período Electoral</b>	PRECAMPAÑA
<b>Ámbito</b>	Local
<b>Partido Político</b>	PARTIDO ACCIÓN NACIONAL
<b>Otro Partido</b>	
<b>Nombre Candidato</b>	SALVADOR REYNOSA
<b>Descripción del Cargo</b>	PRESIDENTE MUNICIPAL
<b>Otro Cargo</b>	
<b>Lema / Versión</b>	REYNOSA

<b>Entidad</b>	SINALOA
<b>Municipio</b>	MAZATLÁN
<b>Colonia</b>	BASURON
<b>Calle</b>	DEL BASURON
<b>Número</b>	SN
<b>Entre calle</b>	GRANJA
<b>Y Calle</b>	SALIDA DEL BASURON
<b>C.P.</b>	82090
<b>Referencia</b>	FRENTE AL BASURON
<b>Distritos Federales</b>	
<b>Distritos Locales</b>	DISTRITO VIII

**Observaciones** PARED CASA ABANDONADA

**Tamaño** Ancho: 5 metros, alto: 2 metros

**Tipo Anuncio** MUROS



**Sistema Integral de Monitoreo de Espectaculares**
**Reporte de recorrido**

Usuario Carmen.osuna Fecha Encuesta: 2/10/2016 5:22:52 PM

Id Encuesta: 85946 - Ticket:39097 - Estatus: Autorizado

<b>Período Electoral</b>	PRECAMPAÑA
<b>Ámbito</b>	Local
<b>Partido Político</b>	PARTIDO ACCIÓN NACIONAL
<b>Otro Partido</b>	
<b>Nombre Candidato</b>	SALVADOR REYNOSA
<b>Descripción del Cargo</b>	PRESIDENTE MUNICIPAL
<b>Otro Cargo</b>	
<b>Lema / Versión</b>	REYNOSA

<b>Entidad</b>	SINALOA
<b>Municipio</b>	MAZATLÁN
<b>Colonia</b>	SIRENA
<b>Calle</b>	CARRETERA INTERNACIONAL
<b>Número</b>	SN
<b>Entre calle</b>	ÁNGEL FLORES
<b>Y Calle</b>	JUAN DIEGO
<b>C.P.</b>	82039
<b>Referencia</b>	A UN LADO DEL MOTEL CABAÑOS
<b>Distritos Federales</b>	
<b>Distritos Locales</b>	DISTRITO VIII

**Observaciones** BARDA CASA HABITACIÓN

**Tamaño** Ancho: 8 metros, alto: 2 metros

**Tipo Anuncio** MUROS

Sistema Integral de Monitoreo de Espectaculares

Reporte de recorrido

Usuario Carmen.osuna Fecha Encuesta: 2/10/2016 4:18:11 PM

Id Encuesta: 85951 - Ticket:39101 - Estatus:Autorizado

<b>Período Electoral</b>	PRECAMPAÑA
<b>Ámbito</b>	Local
<b>Partido Político</b>	PARTIDO ACCIÓN NACIONAL
<b>Otro Partido</b>	
<b>Nombre Candidato</b>	FRANCISCO SALVADOR LOPEZ BRITO
<b>Descripción del Cargo</b>	SENADOR
<b>Otro Cargo</b>	SENADOR
<b>Lema / Versión</b>	NO TIENE

<b>Entidad</b>	SINALOA
<b>Municipio</b>	AHOME
<b>Colonia</b>	FRACCIONAMIENTO TERRANOVA
<b>Calle</b>	GABRIEL LEYVA
<b>Número</b>	SN
<b>Entre calle</b>	ESQUINA JESUS GONZALES ORTEGA
<b>Y Calle</b>	LEANDRO VALLE
<b>C.P.</b>	81271
<b>Referencia</b>	ENSEGUIDA DE SÚPER TODO
<b>Distritos Federales</b>	
<b>Distritos Locales</b>	DISTRITO II

**Observaciones**

**Tamaño** Ancho: 4 metros, alto: 2 metros

**Tipo Anuncio** MUROS



Sistema Integral de Monitoreo de Espectaculares

Reporte de recorrido

Usuario Carmen.osuna Fecha Encuesta: 2/11/2016 10:35:47 AM

Id Encuesta: 86008 - Ticket:39109 - Estatus:Autorizado

<b>Período Electoral</b>	PRECAMPAÑA
<b>Ámbito</b>	Local
<b>Partido Político</b>	PARTIDO ACCIÓN NACIONAL
<b>Otro Partido</b>	
<b>Nombre Candidato</b>	SALVADOR REYNOSA
<b>Descripción del Cargo</b>	PRESIDENTE MUNICIPAL
<b>Otro Cargo</b>	
<b>Lema / Versión</b>	OFICIALÍA MAYOR

<b>Entidad</b>	SINALOA
<b>Municipio</b>	MAZATLÁN
<b>Colonia</b>	MANUEL J CLOUTHIER
<b>Calle</b>	RIO PIAXTLA
<b>Número</b>	SN
<b>Entre calle</b>	JUAN PABLO II
<b>Y Calle</b>	INFIERNILLO
<b>C.P.</b>	82185
<b>Referencia</b>	CRUCERO JUAN PABLO II
<b>Distritos Federales</b>	
<b>Distritos Locales</b>	DISTRITO VIII

**Observaciones** ESPECTACULAR UBICADO EN CRUCERO

**Tamaño** Ancho: 15 metros, alto: 3 metros

**Tipo Anuncio** PANORÁMICOS

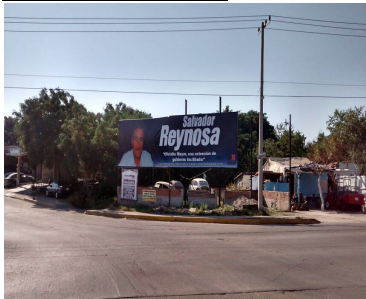

Sistema Integral de Monitoreo de Espectaculares

Reporte de recorrido

Usuario Carmen.osuna Fecha Encuesta: 2/11/2016 10:43:25 AM

Id Encuesta: 86009 - Ticket:39109 - Estatus:Autorizado

<b>Período Electoral</b>	PRECAMPAÑA
<b>Ámbito</b>	Local
<b>Partido Político</b>	PARTIDO ACCIÓN NACIONAL
<b>Otro Partido</b>	
<b>Nombre Candidato</b>	MARTIN PERE
<b>Descripción del Cargo</b>	DIPUTADO LOCAL
<b>Otro Cargo</b>	
<b>Lema / Versión</b>	TU DIPUTADO

<b>Entidad</b>	SINALOA
<b>Municipio</b>	MAZATLÁN
<b>Colonia</b>	BENITO JUAREZ
<b>Calle</b>	AGUSTIN MELGAR
<b>Número</b>	300
<b>Entre calle</b>	JUAN BANDERAS
<b>Y Calle</b>	SEGUNDA JUAN BALDERAS
<b>C.P.</b>	82180
<b>Referencia</b>	FRENTE A SIX TECATE
<b>Distritos Federales</b>	
<b>Distritos Locales</b>	DISTRITO VIII

**Observaciones** BARDA CASA HABITACIÓN

**Tamaño** Ancho: 4 metros, alto: 2 metros

**Tipo Anuncio** MUROS

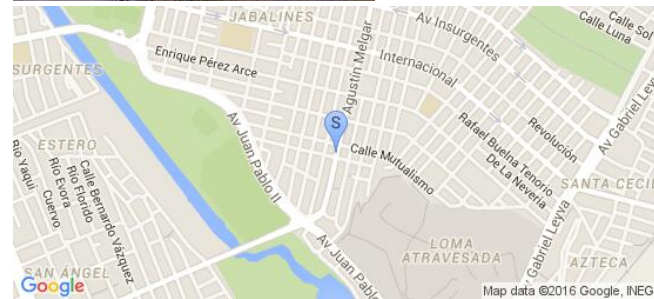



Sistema Integral de Monitoreo de Espectaculares

Reporte de recorrido

Usuario Carmen.osuna Fecha Encuesta: 2/11/2016 11:11:41 AM

Id Encuesta: 86014 - Ticket:39109 - Estatus: Autorizado

<b>Período Electoral</b>	PRECAMPAÑA
<b>Ámbito</b>	Local
<b>Partido Político</b>	PARTIDO ACCIÓN NACIONAL
<b>Otro Partido</b>	
<b>Nombre Candidato</b>	SALVADOR REYNOSA
<b>Descripción del Cargo</b>	PRESIDENTE MUNICIPAL
<b>Otro Cargo</b>	
<b>Lema / Versión</b>	REYNOSA

<b>Entidad</b>	SINALOA
<b>Municipio</b>	MAZATLÁN
<b>Colonia</b>	ZARAGOZA
<b>Calle</b>	PINO SUAREZ
<b>Número</b>	SN
<b>Entre calle</b>	LOPEZ MATEOS
<b>Y Calle</b>	VIAS DEL TREN
<b>C.P.</b>	82180
<b>Referencia</b>	A UN COSTADO DE HERRERIA HERRERA
<b>Distritos Federales</b>	
<b>Distritos Locales</b>	DISTRITO VIII

**Observaciones** BARDA DE FRACCIONAMIENTO

**Tamaño** Ancho: 6 metros, alto: 2 metros

**Tipo Anuncio** MUROS

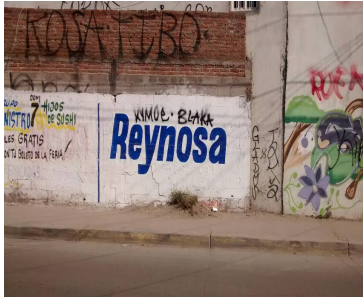

Sistema Integral de Monitoreo de Espectaculares

Reporte de recorrido

Usuario Carmen.osuna Fecha Encuesta: 2/11/2016 11:49:30 AM

Id Encuesta: 86017 - Ticket:39109 - Estatus: Autorizado

<b>Período Electoral</b>	PRECAMPAÑA
<b>Ámbito</b>	Local
<b>Partido Político</b>	PARTIDO ACCIÓN NACIONAL
<b>Otro Partido</b>	
<b>Nombre Candidato</b>	FELIPE PARADA
<b>Descripción del Cargo</b>	DIPUTADO LOCAL
<b>Otro Cargo</b>	
<b>Lema / Versión</b>	FELIPE PARADA

<b>Entidad</b>	SINALOA
<b>Municipio</b>	MAZATLÁN
<b>Colonia</b>	VILLA UNION CENTRO
<b>Calle</b>	JESUS CARRANZA
<b>Número</b>	SN
<b>Entre calle</b>	LIBRAMIENTO MAZATLAN
<b>Y Calle</b>	DOS DE ABRIL
<b>C.P.</b>	82214
<b>Referencia</b>	ENSEGUIDA POLLOS POLY
<b>Distritos Federales</b>	
<b>Distritos Locales</b>	DISTRITO VIII

**Observaciones** BARDA DE NEGOCIO COMERCIAL

**Tamaño** Ancho: 4 metros, alto: 2 metros

**Tipo Anuncio** MUROS

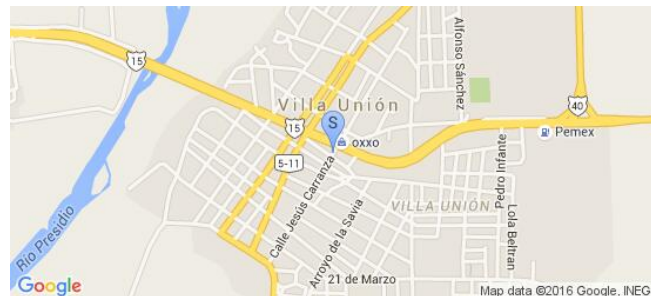

Sistema Integral de Monitoreo de Espectaculares

Reporte de recorrido

Usuario Carmen.osuna Fecha Encuesta: 2/11/2016 12:14:08 PM

Id Encuesta: 86026 - Ticket:39111 - Estatus:Autorizado

Período Electoral	PRECAMPAÑA
Ámbito	Local
Partido Político	PARTIDO ACCIÓN NACIONAL
Otro Partido	
Nombre Candidato	SIN CANDIDATO
Descripción del Cargo	INSTITUCIONAL LOCAL
Otro Cargo	
Lema / Versión	CON MAZATLAN VAMOS ADELANTE

Entidad	SINALOA
Municipio	MAZATLÁN
Colonia	CENTRO VILLA UNION
Calle	CAMINO DEL HUALAMO
Número	SN
Entre calle	21 DE MARZO
Y Calle	HUALAMO
C.P.	82210
Referencia	FRENTE A LOCAL COMERCIAL
Distritos Federales	
Distritos Locales	DISTRITO VIII

Observaciones BARDA DE LOCAL ABANDONADO

Tamaño Ancho: 3 metros, alto: 2 metros

Tipo Anuncio MUROS



Sistema Integral de Monitoreo de Espectaculares

Reporte de recorrido

Usuario Carmen.osuna Fecha Encuesta: 2/11/2016 1:03:27 PM

Id Encuesta: 86033 - Ticket:39112 - Estatus: Autorizado

<b>Período Electoral</b>	PRECAMPAÑA
<b>Ámbito</b>	Local
<b>Partido Político</b>	PARTIDO ACCIÓN NACIONAL
<b>Otro Partido</b>	
<b>Nombre Candidato</b>	MARTIN HEREDIA
<b>Descripción del Cargo</b>	DIPUTADO LOCAL
<b>Otro Cargo</b>	
<b>Lema / Versión</b>	CON EL CORAZON DE CIUDADANO

<b>Entidad</b>	SINALOA
<b>Municipio</b>	MAZATLÁN
<b>Colonia</b>	EL ROBLE
<b>Calle</b>	GREGORIO VAZQUEZ
<b>Número</b>	SN
<b>Entre calle</b>	FRANCISCO MARQUEZ
<b>Y Calle</b>	VICENTE SUAREZ
<b>C.P.</b>	82143
<b>Referencia</b>	FRENTE A TORTILLERIA PARAISO
<b>Distritos Federales</b>	
<b>Distritos Locales</b>	DISTRITO VIII

**Observaciones** CAMPAÑA PASADA

**Tamaño** Ancho: 20 metros, alto: 1 metros

**Tipo Anuncio** MUROS





Sistema Integral de Monitoreo de Espectaculares

Reporte de recorrido

Usuario Carmen.osuna Fecha Encuesta: 2/11/2016 1:07:06 PM

Id Encuesta: 86034 - Ticket:39112 - Estatus: Autorizado

<b>Período Electoral</b>	PRECAMPAÑA
<b>Ámbito</b>	Local
<b>Partido Político</b>	PARTIDO ACCIÓN NACIONAL
<b>Otro Partido</b>	
<b>Nombre Candidato</b>	MARTIN PEREZ
<b>Descripción del Cargo</b>	DIPUTADO LOCAL
<b>Otro Cargo</b>	
<b>Lema / Versión</b>	TU DIPUTADO

<b>Entidad</b>	SINALOA
<b>Municipio</b>	MAZATLÁN
<b>Colonia</b>	EL ROBLE
<b>Calle</b>	GREGORIO VAZQUEZ
<b>Número</b>	SN
<b>Entre calle</b>	JUAN CARRASCO
<b>Y Calle</b>	FRANCISCO I MADERO
<b>C.P.</b>	82143
<b>Referencia</b>	TERMINA CALLE PAVIMENTADA
<b>Distritos Federales</b>	
<b>Distritos Locales</b>	DISTRITO VIII

**Observaciones** PARED DE CASA HABITACIÓN

**Tamaño** Ancho: 20 metros, alto: 8 metros

**Tipo Anuncio** MUROS



Sistema Integral de Monitoreo de Espectaculares

Reporte de recorrido

Usuario Carmen.osuna Fecha Encuesta: 2/11/2016 1:32:14 PM

Id Encuesta: 86037 - Ticket:39112 - Estatus: Autorizado

<b>Período Electoral</b>	PRECAMPAÑA
<b>Ámbito</b>	Local
<b>Partido Político</b>	PARTIDO ACCIÓN NACIONAL
<b>Otro Partido</b>	
<b>Nombre Candidato</b>	SALVADOR REYNOSA
<b>Descripción del Cargo</b>	PRESIDENTE MUNICIPAL
<b>Otro Cargo</b>	
<b>Lema / Versión</b>	REYNOSA

<b>Entidad</b>	SINALOA
<b>Municipio</b>	MAZATLÁN
<b>Colonia</b>	EL ROBLE
<b>Calle</b>	SALIDA A LA INDUSTRIA
<b>Número</b>	SN
<b>Entre calle</b>	CARRETERA AL GUAYABO
<b>Y Calle</b>	AL BAJIO
<b>C.P.</b>	82146
<b>Referencia</b>	CRUCE ENTRE CARRETERA AL GUAYABO
<b>Distritos Federales</b>	
<b>Distritos Locales</b>	DISTRITO VIII

**Observaciones** BARDA DE TERRENO

**Tamaño** Ancho: 6 metros, alto: 2 metros

**Tipo Anuncio** MUROS

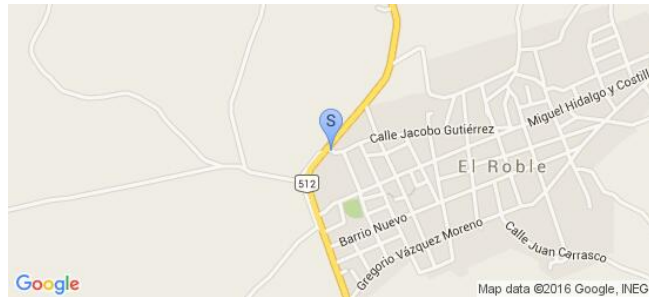

Sistema Integral de Monitoreo de Espectaculares

Reporte de recorrido

Usuario Carmen.osuna Fecha Encuesta: 2/11/2016 12:59:32 PM

Id Encuesta: 86046 - Ticket:39113 - Estatus:Autorizado

<b>Período Electoral</b>	PRECAMPAÑA
<b>Ámbito</b>	Local
<b>Partido Político</b>	PARTIDO ACCIÓN NACIONAL
<b>Otro Partido</b>	
<b>Nombre Candidato</b>	ZENEN XOCHIHUA
<b>Descripción del Cargo</b>	PRESIDENTE MUNICIPAL
<b>Otro Cargo</b>	
<b>Lema / Versión</b>	EN TI SI CONFIO

<b>Entidad</b>	SINALOA
<b>Municipio</b>	AHOME
<b>Colonia</b>	LOCALIDAD SAN ANTONIO
<b>Calle</b>	CARRETERA SAN ANTONIO EL GUAYABO
<b>Número</b>	SN
<b>Entre calle</b>	SN
<b>Y Calle</b>	SN
<b>C.P.</b>	81330
<b>Referencia</b>	FRENTE PUENTE PEATONAL JU
<b>Distritos Federales</b>	
<b>Distritos Locales</b>	DISTRITO III

**Observaciones** CAMPAÑA PASADA

**Tamaño** Ancho: 1 metros, alto: 1 metros

**Tipo Anuncio** MUEBLES URBANOS DE PUBLICIDAD

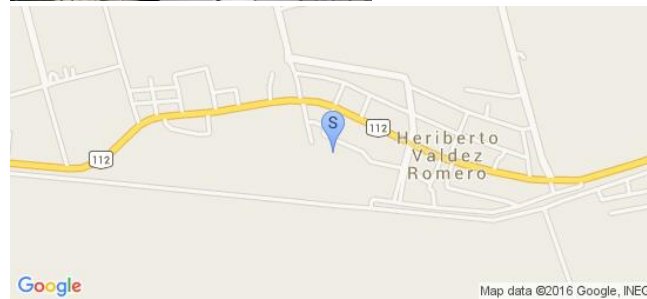

Sistema Integral de Monitoreo de Espectaculares

Reporte de recorrido

Usuario Carmen.osuna Fecha Encuesta: 2/11/2016 5:07:01 PM

Id Encuesta: 86050 - Ticket:39114 - Estatus: Autorizado

<b>Período Electoral</b>	PRECAMPAÑA
<b>Ámbito</b>	Local
<b>Partido Político</b>	PARTIDO ACCIÓN NACIONAL
<b>Otro Partido</b>	
<b>Nombre Candidato</b>	MARTIN ALONSO HEREDIA LIZARRAGA
<b>Descripción del Cargo</b>	OTRO LOCAL
<b>Otro Cargo</b>	
<b>Lema / Versión</b>	RESULTADOS QUE TU VIVES

<b>Entidad</b>	SINALOA
<b>Municipio</b>	AHOME
<b>Colonia</b>	LOCALIDAD TOPOLOBAMPO
<b>Calle</b>	CARRETERA MOCHIS TOPOLOBAMPO
<b>Número</b>	SN
<b>Entre calle</b>	SN
<b>Y Calle</b>	SN
<b>C.P.</b>	81370
<b>Referencia</b>	ENSEGUIDA DE LA GASERA
<b>Distritos Federales</b>	
<b>Distritos Locales</b>	DISTRITO III

**Observaciones** CAMPAÑA PASADA

**Tamaño** Ancho: 4 metros, alto: 2 metros

**Tipo Anuncio** MUROS





Sistema Integral de Monitoreo de Espectaculares

Reporte de recorrido

Usuario Carmen.osuna Fecha Encuesta: 2/12/2016 1:42:03 PM

Id Encuesta: 86073 - Ticket:39118 - Estatus: Autorizado

<b>Período Electoral</b>	PRECAMPAÑA
<b>Ámbito</b>	Local
<b>Partido Político</b>	PARTIDO ACCIÓN NACIONAL
<b>Otro Partido</b>	
<b>Nombre Candidato</b>	DR. JESUS
<b>Descripción del Cargo</b>	OTRO LOCAL
<b>Otro Cargo</b>	
<b>Lema / Versión</b>	CON ORGULLO POR GUASAVE

<b>Entidad</b>	SINALOA
<b>Municipio</b>	GUASAVE
<b>Colonia</b>	LAS HUERTAS
<b>Calle</b>	ALVARO OBREGON
<b>Número</b>	SN
<b>Entre calle</b>	NARANJOS
<b>Y Calle</b>	EDUCACION
<b>C.P.</b>	81075
<b>Referencia</b>	COSTADO CONSTRUCTORA CAEMA
<b>Distritos Federales</b>	
<b>Distritos Locales</b>	DISTRITO VII

**Observaciones** CAMPAÑA PASADA

**Tamaño** Ancho: 1 metros, alto: 2 metros

**Tipo Anuncio** CARTELERAS



Sistema Integral de Monitoreo de Espectaculares

Reporte de recorrido

Usuario Carmen.osuna Fecha Encuesta: 2/12/2016 1:51:30 PM

Id Encuesta: 86074 - Ticket:39118 - Estatus:Autorizado

<b>Período Electoral</b>	PRECAMPAÑA
<b>Ámbito</b>	Local
<b>Partido Político</b>	PARTIDO ACCIÓN NACIONAL
<b>Otro Partido</b>	
<b>Nombre Candidato</b>	MARTIN ALONSO HEREDIA LIZÁRRAGA
<b>Descripción del Cargo</b>	OTRO LOCAL
<b>Otro Cargo</b>	
<b>Lema / Versión</b>	RESULTADOS QUE TU VIVES

<b>Entidad</b>	SINALOA
<b>Municipio</b>	GUASAVE
<b>Colonia</b>	CENTRO
<b>Calle</b>	CRISTOBAL COLON
<b>Número</b>	SN
<b>Entre calle</b>	REVOLUCION
<b>Y Calle</b>	SANTOS DEGOLLADO
<b>C.P.</b>	81000
<b>Referencia</b>	A UN LADO DE LA ESCUELA TIPO
<b>Distritos Federales</b>	
<b>Distritos Locales</b>	DISTRITO VII

**Observaciones** CAMPAÑA PASADA

**Tamaño** Ancho: 5 metros, alto: 3 metros



**Tipo Anuncio** MUROS



Sistema Integral de Monitoreo de Espectaculares

Reporte de recorrido

Usuario Carmen.osuna Fecha Encuesta: 2/12/2016 2:17:23 PM

Id Encuesta: 86076 - Ticket:39119 - Estatus: Autorizado

<b>Período Electoral</b>	PRECAMPAÑA
<b>Ámbito</b>	Local
<b>Partido Político</b>	PARTIDO ACCIÓN NACIONAL
<b>Otro Partido</b>	
<b>Nombre Candidato</b>	MARTIN ALONSO HEREDIA LIZARRAGA
<b>Descripción del Cargo</b>	OTRO LOCAL
<b>Otro Cargo</b>	
<b>Lema / Versión</b>	RESULTADOS QUE TU VIVES

<b>Entidad</b>	SINALOA
<b>Municipio</b>	GUASAVE
<b>Colonia</b>	CENTRO
<b>Calle</b>	NIÑOS HEROES
<b>Número</b>	SN
<b>Entre calle</b>	20 DE NOVIEMBRE
<b>Y Calle</b>	5 DE FEBRERO
<b>C.P.</b>	81030
<b>Referencia</b>	FRENTR NUMERO 1145
<b>Distritos Federales</b>	
<b>Distritos Locales</b>	DISTRITO VII

**Observaciones** CAMPAÑA PASADA

**Tamaño** Ancho: 3.5 metros, alto: 2 metros

**Tipo Anuncio** MUROS

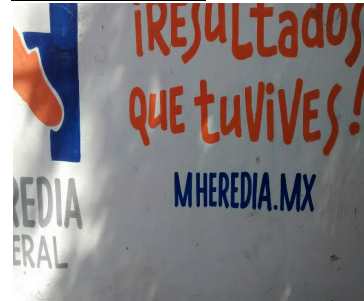

Sistema Integral de Monitoreo de Espectaculares

Reporte de recorrido

Usuario Carmen.osuna Fecha Encuesta: 2/12/2016 4:37:58 PM

Id Encuesta: 86078 - Ticket:39119 - Estatus: Autorizado

<b>Período Electoral</b>	PRECAMPAÑA
<b>Ámbito</b>	Local
<b>Partido Político</b>	PARTIDO ACCIÓN NACIONAL
<b>Otro Partido</b>	
<b>Nombre Candidato</b>	MARTIN ALONSO HEREDIA LIZARRAGA
<b>Descripción del Cargo</b>	INSTITUCIONAL LOCAL
<b>Otro Cargo</b>	
<b>Lema / Versión</b>	RESULTADOS QUE TU VIVES

<b>Entidad</b>	SINALOA
<b>Municipio</b>	GUASAVE
<b>Colonia</b>	LOCALIDAD GALLO DE LIMONES
<b>Calle</b>	LEANDRO VALLE
<b>Número</b>	SN
<b>Entre calle</b>	FRANCISCO VILLA
<b>Y Calle</b>	23 DE MARZO
<b>C.P.</b>	81120
<b>Referencia</b>	A UN LADO ANTENA TELCEL
<b>Distritos Federales</b>	
<b>Distritos Locales</b>	DISTRITO VIII

**Observaciones** CAMPAÑA PASADA

**Tamaño** Ancho: 3 metros, alto: 1.5 metros

**Tipo Anuncio** MUROS





Sistema Integral de Monitoreo de Espectaculares

Reporte de recorrido

Usuario Carmen.osuna Fecha Encuesta: 2/12/2016 4:55:44 PM

Id Encuesta: 86079 - Ticket:39119 - Estatus: Autorizado

<b>Período Electoral</b>	PRECAMPAÑA
<b>Ámbito</b>	Local
<b>Partido Político</b>	PARTIDO ACCIÓN NACIONAL
<b>Otro Partido</b>	
<b>Nombre Candidato</b>	JESUS LOPEZ RODRIGUEZ
<b>Descripción del Cargo</b>	OTRO LOCAL
<b>Otro Cargo</b>	
<b>Lema / Versión</b>	NO TIENE

<b>Entidad</b>	SINALOA
<b>Municipio</b>	GUASAVE
<b>Colonia</b>	LOCALIDAD GABRIEL LEYVA SOLANO
<b>Calle</b>	INDEPENDENCIA
<b>Número</b>	SN
<b>Entre calle</b>	HIDALGO
<b>Y Calle</b>	PINO SUAREZ
<b>C.P.</b>	81122
<b>Referencia</b>	FRENTE A FARMACIA SIMILARES
<b>Distritos Federales</b>	
<b>Distritos Locales</b>	DISTRITO VIII

**Observaciones** CAMPAÑA PASADA

**Tamaño** Ancho: 12 metros, alto: 1.7 metros

**Tipo Anuncio** MUROS



Sistema Integral de Monitoreo de Espectaculares

Reporte de recorrido

Usuario Carmen.osuna Fecha Encuesta: 2/22/2016 11:44:53 AM

Id Encuesta: 86569 - Ticket:39286 - Estatus: Autorizado

<b>Período Electoral</b>	PRECAMPAÑA
<b>Ámbito</b>	Local
<b>Partido Político</b>	PARTIDO ACCIÓN NACIONAL
<b>Otro Partido</b>	
<b>Nombre Candidato</b>	VÍCTOR SARMIENTO
<b>Descripción del Cargo</b>	OTRO LOCAL
<b>Otro Cargo</b>	
<b>Lema / Versión</b>	MEJOR CALIDAD DE VIDA

<b>Entidad</b>	SINALOA
<b>Municipio</b>	EL FUERTE
<b>Colonia</b>	LOCALIDAD JAHUARA
<b>Calle</b>	RUBEN JARAMILLO
<b>Número</b>	SN
<b>Entre calle</b>	BENITO JUAREZ
<b>Y Calle</b>	JUZTO SIERRA
<b>C.P.</b>	81873
<b>Referencia</b>	A UN COSTADO DEL CENTRO DE SALUDT
<b>Distritos Federales</b>	
<b>Distritos Locales</b>	DISTRITO I

**Observaciones** CAMPAÑA PASADA

**Tamaño** Ancho: 5 metros, alto: 1.6 metros

**Tipo Anuncio** MUROS



Sistema Integral de Monitoreo de Espectaculares

Reporte de recorrido

Usuario Carmen.osuna Fecha Encuesta: 2/22/2016 1:02:27 PM

Id Encuesta: 86571 - Ticket:39286 - Estatus: Autorizado

<b>Período Electoral</b>	PRECAMPAÑA
<b>Ámbito</b>	Local
<b>Partido Político</b>	PARTIDO ACCIÓN NACIONAL
<b>Otro Partido</b>	
<b>Nombre Candidato</b>	VÍCTOR SARMIENTO
<b>Descripción del Cargo</b>	OTRO LOCAL
<b>Otro Cargo</b>	
<b>Lema / Versión</b>	MEJOR CALIDAD DE VIDA PARA NUESTRA GENTE

<b>Entidad</b>	SINALOA
<b>Municipio</b>	EL FUERTE
<b>Colonia</b>	LOCALIDAD BOROTEN
<b>Calle</b>	PRINCIPAL
<b>Número</b>	SN
<b>Entre calle</b>	SN
<b>Y Calle</b>	SN
<b>C.P.</b>	81820
<b>Referencia</b>	EN LA ENTRADA A LA LOCALIDAD
<b>Distritos Federales</b>	
<b>Distritos Locales</b>	DISTRITO I

**Observaciones** CAMPAÑA PASADA

**Tamaño** Ancho: 4 metros, alto: 2 metros

**Tipo Anuncio** MUROS



Sistema Integral de Monitoreo de Espectaculares

Reporte de recorrido

Usuario Carmen.osuna Fecha Encuesta: 2/24/2016 11:51:08 AM

Id Encuesta: 86819 - Ticket:39330 - Estatus: Autorizado

**Período Electoral** PRECAMPAÑA  
**Ámbito** Local  
**Partido Político** PARTIDO ACCIÓN NACIONAL  
**Otro Partido**  
**Nombre Candidato** SALVADOR REYNOSA  
**Descripción del Cargo** GOBERNADOR  
**Otro Cargo**  
**Lema / Versión** SIN LEMA

**Entidad** SINALOA  
**Municipio** MAZATLÁN  
**Colonia** CENTRO  
**Calle** MIGUEL ALEMAN  
**Número** S/N  
**Entre calle** AQUILES SERDAN  
**Y Calle** JOSE TENIENTE AZUETA  
**C.P.** 82000  
**Referencia** A UN LADO DE BODEGA AURERA EXPRESS  
**Distritos Federales**  
**Distritos Locales** DISTRITO XXII

**Observaciones** SE LOCALIZO EN UNA BARDA PINTADA CON EL NOMBRE DE REYNOSA POR LA AV. MIGUEL ALEMAN Y OTRO POR LA CALLE AQUILES SERDAN INTERSECTANDO CON LA AV. MUGUEL ALEMAN.

**Tamaño** Ancho: 9 metros, alto: 3 metros

**Tipo Anuncio** MUROS





Sistema Integral de Monitoreo de Espectaculares

Reporte de recorrido

Usuario Carmen.osuna Fecha Encuesta: 2/24/2016 12:06:36 PM

Id Encuesta: 86821 - Ticket:39330 - Estatus:Autorizado

<b>Período Electoral</b>	PRECAMPAÑA
<b>Ámbito</b>	Local
<b>Partido Político</b>	PARTIDO ACCIÓN NACIONAL
<b>Otro Partido</b>	
<b>Nombre Candidato</b>	FELIPE PARADA
<b>Descripción del Cargo</b>	DIPUTADO LOCAL
<b>Otro Cargo</b>	
<b>Lema / Versión</b>	SIN LEMA

<b>Entidad</b>	SINALOA
<b>Municipio</b>	MAZATLÁN
<b>Colonia</b>	CENTRO
<b>Calle</b>	AV. EMILIO BARRAGAN
<b>Número</b>	S/N
<b>Entre calle</b>	21 DE MARZO
<b>Y Calle</b>	CONSTITUCION
<b>C.P.</b>	82000
<b>Referencia</b>	ENFRENTA DE LA ZONA NAVAL
<b>Distritos Federales</b>	
<b>Distritos Locales</b>	DISTRITO XXII

**Observaciones** CAMPAÑA PASADA

**Tamaño** Ancho: 2 metros, alto: 2 metros



**Tipo Anuncio** MUROS

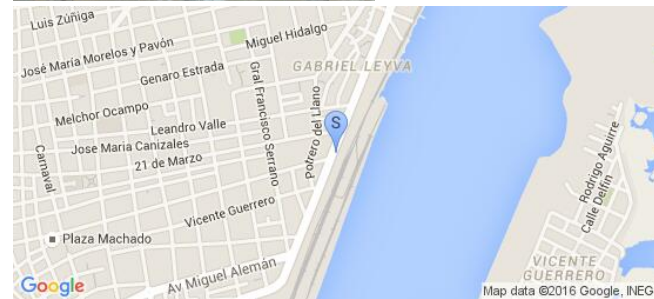

Sistema Integral de Monitoreo de Espectaculares

Reporte de recorrido

Usuario Carmen.osuna Fecha Encuesta: 2/24/2016 12:20:19 PM

Id Encuesta: 86823 - Ticket:39330 - Estatus: Autorizado

<b>Período Electoral</b>	PRECAMPAÑA
<b>Ámbito</b>	Local
<b>Partido Político</b>	PARTIDO ACCIÓN NACIONAL
<b>Otro Partido</b>	
<b>Nombre Candidato</b>	FELIPE PARADA
<b>Descripción del Cargo</b>	DIPUTADO LOCAL
<b>Otro Cargo</b>	
<b>Lema / Versión</b>	SIN LEMA

<b>Entidad</b>	SINALOA
<b>Municipio</b>	MAZATLÁN
<b>Colonia</b>	OBRERA
<b>Calle</b>	AV. GABRIEL LEYVA
<b>Número</b>	S/N
<b>Entre calle</b>	16 DE ABRIL
<b>Y Calle</b>	PRIVADA GABRIEL LEYVA
<b>C.P.</b>	82038
<b>Referencia</b>	ENFRENTE DE DEPOSITO DE MARISCOS EL MILLO
<b>Distritos Federales</b>	
<b>Distritos Locales</b>	DISTRITO XXII

**Observaciones** CAMPAÑA PASADA

**Tamaño** Ancho: 2 metros, alto: 2 metros



**Tipo Anuncio** MUROS

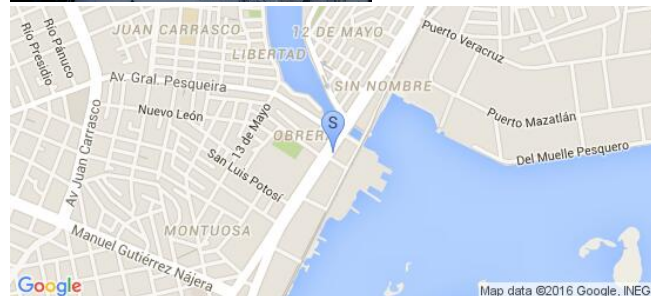

Sistema Integral de Monitoreo de Espectaculares

Reporte de recorrido

Usuario Carmen.osuna Fecha Encuesta: 2/24/2016 12:49:53 PM

Id Encuesta: 86824 - Ticket:39330 - Estatus: Autorizado

<b>Período Electoral</b>	PRECAMPAÑA
<b>Ámbito</b>	Local
<b>Partido Político</b>	PARTIDO ACCIÓN NACIONAL
<b>Otro Partido</b>	
<b>Nombre Candidato</b>	SALVADOR REYNOSA
<b>Descripción del Cargo</b>	PRESIDENTE MUNICIPAL
<b>Otro Cargo</b>	
<b>Lema / Versión</b>	SIN LEMA

<b>Entidad</b>	SINALOA
<b>Municipio</b>	MAZATLÁN
<b>Colonia</b>	20 DE NOVIEMBRE
<b>Calle</b>	AV. GALAXIA
<b>Número</b>	S/N
<b>Entre calle</b>	NAYARIT
<b>Y Calle</b>	SONORA
<b>C.P.</b>	82150
<b>Referencia</b>	ENFRENTE DE SUPER YA
<b>Distritos Federales</b>	
<b>Distritos Locales</b>	DISTRITO XXII

**Observaciones** UNA BARDA PINTADA Y ENSEGUIDA UNA CASA ABANDONADA.

**Tamaño** Ancho: 4 metros, alto: 2 metros

**Tipo Anuncio** MUROS

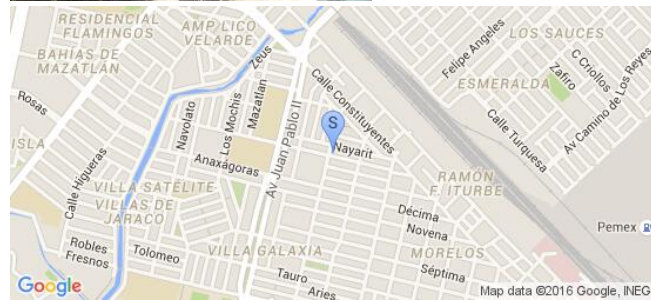

Sistema Integral de Monitoreo de Espectaculares

Reporte de recorrido

Usuario Carmen.osuna Fecha Encuesta: 2/24/2016 1:04:30 PM

Id Encuesta: 86826 - Ticket:39330 - Estatus:Autorizado

<b>Período Electoral</b>	PRECAMPAÑA
<b>Ámbito</b>	Local
<b>Partido Político</b>	PARTIDO ACCIÓN NACIONAL
<b>Otro Partido</b>	
<b>Nombre Candidato</b>	SALVADOR REYNOSA, MARTIN PEREZ, ROBERTO OSUNA
<b>Descripción del Cargo</b>	PRESIDENTE MUNICIPAL
<b>Otro Cargo</b>	
<b>Lema / Versión</b>	SIN LEMA

<b>Entidad</b>	SINALOA
<b>Municipio</b>	MAZATLÁN
<b>Colonia</b>	VILLA GALAXIA
<b>Calle</b>	JUAN DE LA BARRERA
<b>Número</b>	3622
<b>Entre calle</b>	QUINTA
<b>Y Calle</b>	CUARTA
<b>C.P.</b>	82170
<b>Referencia</b>	ENFRENTA DE CASA CON EL NUMERO 1604
<b>Distritos Federales</b>	
<b>Distritos Locales</b>	DISTRITO XXII

**Observaciones** CAMPAÑA PASADA

**Tamaño** Ancho: 11 metros, alto: 3 metros

**Tipo Anuncio** MUROS





Sistema Integral de Monitoreo de Espectaculares

Reporte de recorrido

Usuario Carmen.osuna Fecha Encuesta: 2/25/2016 2:04:37 PM

Id Encuesta: 87027 - Ticket:39359 - Estatus: Autorizado

<b>Período Electoral</b>	PRECAMPAÑA
<b>Ámbito</b>	Local
<b>Partido Político</b>	PARTIDO ACCIÓN NACIONAL
<b>Otro Partido</b>	
<b>Nombre Candidato</b>	JESUS LOPEZ RODRIGUEZ
<b>Descripción del Cargo</b>	OTRO LOCAL
<b>Otro Cargo</b>	
<b>Lema / Versión</b>	CON ORGULLO POR GUASAVE

<b>Entidad</b>	SINALOA
<b>Municipio</b>	GUASAVE
<b>Colonia</b>	LOCALIDAD BACHOCO
<b>Calle</b>	VICENTE GUERRERO
<b>Número</b>	SN
<b>Entre calle</b>	NIÑOS HÉROES
<b>Y Calle</b>	MARIA MORELOS
<b>C.P.</b>	81119
<b>Referencia</b>	FRENTE A PLAZUELA
<b>Distritos Federales</b>	
<b>Distritos Locales</b>	DISTRITO IV

**Observaciones** CAMPAÑA PASADA

**Tamaño** Ancho: 4.1 metros, alto: 2.3 metros

**Tipo Anuncio** MUROS



Sistema Integral de Monitoreo de Espectaculares

Reporte de recorrido

Usuario Carmen.osuna Fecha Encuesta: 2/25/2016 6:41:40 PM

Id Encuesta: 87033 - Ticket:39360 - Estatus:Autorizado

<b>Período Electoral</b>	PRECAMPAÑA
<b>Ámbito</b>	Local
<b>Partido Político</b>	PARTIDO ACCIÓN NACIONAL
<b>Otro Partido</b>	
<b>Nombre Candidato</b>	MARTÍN ALONSO HEREDIA LIZÁRRAGA
<b>Descripción del Cargo</b>	OTRO LOCAL
<b>Otro Cargo</b>	
<b>Lema / Versión</b>	RESULTADOS QUE TU VIVES

<b>Entidad</b>	SINALOA
<b>Municipio</b>	GUASAVE
<b>Colonia</b>	LOCALIDAD LEON FONSECA
<b>Calle</b>	AV PATRICIO FALOMIR
<b>Número</b>	SN
<b>Entre calle</b>	ALBERTO LOPEZ
<b>Y Calle</b>	DOMINGO RUBÍ
<b>C.P.</b>	81130
<b>Referencia</b>	FRENTE A LOTE BALDÍO
<b>Distritos Federales</b>	
<b>Distritos Locales</b>	DISTRITO IV

**Observaciones** CAMPAÑA PASADA

**Tamaño** Ancho: 3.2 metros, alto: 2.5 metros

**Tipo Anuncio** MUROS



Sistema Integral de Monitoreo de Espectaculares

Reporte de recorrido

Usuario Carmen.osuna Fecha Encuesta: 2/25/2016 11:22:54 AM

Id Encuesta: 87105 - Ticket:39373 - Estatus: Autorizado

<b>Período Electoral</b>	PRECAMPAÑA
<b>Ámbito</b>	Local
<b>Partido Político</b>	PARTIDO ACCIÓN NACIONAL
<b>Otro Partido</b>	
<b>Nombre Candidato</b>	SALVADOR REYNOSA
<b>Descripción del Cargo</b>	PRESIDENTE MUNICIPAL
<b>Otro Cargo</b>	
<b>Lema / Versión</b>	SIN LEMA

<b>Entidad</b>	SINALOA
<b>Municipio</b>	MAZATLÁN
<b>Colonia</b>	EL VENADILLO
<b>Calle</b>	CARRETERA INTERNACIONAL MEXICO 15
<b>Número</b>	S/N
<b>Entre calle</b>	JUAN CARRASCO
<b>Y Calle</b>	CAMINO A SAN RAFAEL
<b>C.P.</b>	82129
<b>Referencia</b>	A UN LADO DEL SALON DE EVENTOS LOS PINOS
<b>Distritos Federales</b>	
<b>Distritos Locales</b>	DISTRITO VI

**Observaciones** CAMPAÑA PASADA

**Tamaño** Ancho: 6 metros, alto: 3 metros

**Tipo Anuncio** MUROS



Sistema Integral de Monitoreo de Espectaculares

Reporte de recorrido

Usuario Carmen.osuna Fecha Encuesta: 1/27/2016 2:02:25 PM

Id Encuesta: 84546 - Ticket:38819 - Estatus: Autorizado

<b>Período Electoral</b>	PRECAMPAÑA
<b>Ámbito</b>	Local
<b>Partido Político</b>	PARTIDO DE LA REVOLUCIÓN DEMOCRÁTICA
<b>Otro Partido</b>	
<b>Nombre Candidato</b>	CARLOS ARREDONDO
<b>Descripción del Cargo</b>	INSTITUCIONAL LOCAL
<b>Otro Cargo</b>	
<b>Lema / Versión</b>	TU VOZ ES MI VOZ

<b>Entidad</b>	SINALOA
<b>Municipio</b>	CULIACÁN
<b>Colonia</b>	TEPUCHE
<b>Calle</b>	JUAN M BANDERAS
<b>Número</b>	SN
<b>Entre calle</b>	SALIDA TEPUCHE
<b>Y Calle</b>	JUAN M BANDERAS
<b>C.P.</b>	80130
<b>Referencia</b>	ENSEGUIDA DE MULTISERVICIOS ARDRIAN
<b>Distritos Federales</b>	
<b>Distritos Locales</b>	DISTRITO XII

**Observaciones** NO MENCIONA CARGO

**Tamaño** Ancho: 7 metros, alto: 3 metros

**Tipo Anuncio** MUROS





Sistema Integral de Monitoreo de Espectaculares

Reporte de recorrido

Usuario Carmen.osuna Fecha Encuesta: 1/27/2016 3:28:57 PM

Id Encuesta: 84550 - Ticket:38819 - Estatus: Autorizado

<b>Período Electoral</b>	PRECAMPAÑA
<b>Ámbito</b>	Local
<b>Partido Político</b>	PARTIDO DE LA REVOLUCIÓN DEMOCRÁTICA
<b>Otro Partido</b>	
<b>Nombre Candidato</b>	AUDOMAR AHUMADA QUINTERO
<b>Descripción del Cargo</b>	GOBERNADOR
<b>Otro Cargo</b>	
<b>Lema / Versión</b>	POR LO QUE TU QUIERES

<b>Entidad</b>	SINALOA
<b>Municipio</b>	CULIACÁN
<b>Colonia</b>	SEMINARIO
<b>Calle</b>	CARRETERA MÉXICO 15
<b>Número</b>	SN
<b>Entre calle</b>	CARRETERA MÉXICO 15
<b>Y Calle</b>	SEMINARIO
<b>C.P.</b>	80301
<b>Referencia</b>	ADELANTE DEL SEMINARIO
<b>Distritos Federales</b>	
<b>Distritos Locales</b>	DISTRITO XII

**Observaciones** CAMPAÑA PASADA

**Tamaño** Ancho: 100 metros, alto: 10 metros

**Tipo Anuncio** MUROS

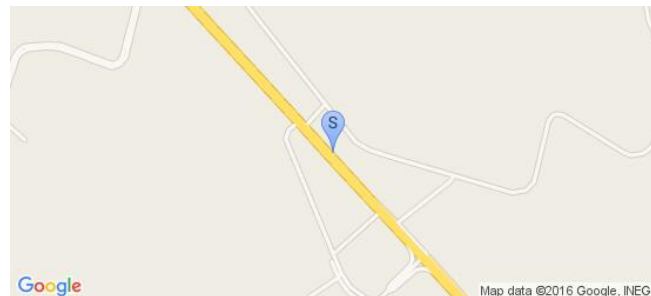

Sistema Integral de Monitoreo de Espectaculares

Reporte de recorrido

Usuario Carmen.osuna Fecha Encuesta: 1/28/2016 12:45:52 PM

Id Encuesta: 84599 - Ticket:38839 - Estatus: Autorizado

<b>Período Electoral</b>	PRECAMPAÑA
<b>Ámbito</b>	Local
<b>Partido Político</b>	PARTIDO DE LA REVOLUCIÓN DEMOCRÁTICA
<b>Otro Partido</b>	
<b>Nombre Candidato</b>	GARCIA ESPINOZA
<b>Descripción del Cargo</b>	DIPUTADO LOCAL
<b>Otro Cargo</b>	
<b>Lema / Versión</b>	POR LO QUE TU QUIERES

<b>Entidad</b>	SINALOA
<b>Municipio</b>	CULIACÁN
<b>Colonia</b>	QUILA
<b>Calle</b>	NOGALITOS
<b>Número</b>	SN
<b>Entre calle</b>	NIÑOS HEORES
<b>Y Calle</b>	AV NO. 8
<b>C.P.</b>	80480
<b>Referencia</b>	COSTADO DE CASA HABITACION
<b>Distritos Federales</b>	
<b>Distritos Locales</b>	DISTRITO XVIII

**Observaciones** CAMPAÑA PASADA

**Tamaño** Ancho: 5 metros, alto: 2 metros

**Tipo Anuncio** MUROS



Sistema Integral de Monitoreo de Espectaculares

Reporte de recorrido

Usuario Carmen.osuna Fecha Encuesta: 1/28/2016 6:37:53 PM

Id Encuesta: 84641 - Ticket:38850 - Estatus:Autorizado

<b>Período Electoral</b>	PRECAMPAÑA
<b>Ámbito</b>	Local
<b>Partido Político</b>	PARTIDO DE LA REVOLUCIÓN DEMOCRÁTICA
<b>Otro Partido</b>	
<b>Nombre Candidato</b>	CHAYITO MONREAL
<b>Descripción del Cargo</b>	DIPUTADO LOCAL
<b>Otro Cargo</b>	
<b>Lema / Versión</b>	DIPUTADA

<b>Entidad</b>	SINALOA
<b>Municipio</b>	CULIACÁN
<b>Colonia</b>	LOC SANCHESELIS
<b>Calle</b>	CARRETERA CULIACAN EL DORADO
<b>Número</b>	SN
<b>Entre calle</b>	SN
<b>Y Calle</b>	SN
<b>C.P.</b>	80453
<b>Referencia</b>	ENSEGUIDA DE ABARROTE
<b>Distritos Federales</b>	
<b>Distritos Locales</b>	DISTRITO XVIII

**Observaciones** SE OBSERVA COMO CASA CAMPAÑA, CORRESPONDIENTE A PROCESOS ELECTORALES ANTERIORES

**Tamaño** Ancho: 8 metros, alto: 3 metros

**Tipo Anuncio** MUROS



Sistema Integral de Monitoreo de Espectaculares

Reporte de recorrido

Usuario Carmen.osuna Fecha Encuesta: 2/8/2016 7:06:36 PM

Id Encuesta: 85654 - Ticket:39055 - Estatus: Autorizado

<b>Período Electoral</b>	PRECAMPAÑA
<b>Ámbito</b>	Local
<b>Partido Político</b>	PARTIDO DE LA REVOLUCIÓN DEMOCRÁTICA
<b>Otro Partido</b>	
<b>Nombre Candidato</b>	JOZABED ANGULO
<b>Descripción del Cargo</b>	DIPUTADO LOCAL
<b>Otro Cargo</b>	
<b>Lema / Versión</b>	HOMBRE DE PALABRA

<b>Entidad</b>	SINALOA
<b>Municipio</b>	EL FUERTE
<b>Colonia</b>	LOCALIDAD LA CONSTANCIA
<b>Calle</b>	JUAN S MILLAN
<b>Número</b>	SN
<b>Entre calle</b>	CALLE PRIMERA
<b>Y Calle</b>	MACARIO GAXIOLA
<b>C.P.</b>	81893
<b>Referencia</b>	FRENTE A TORTILLERIA LA CURVA
<b>Distritos Federales</b>	
<b>Distritos Locales</b>	DISTRITO I

**Observaciones**

**Tamaño** Ancho: 1 metros, alto: 2 metros



**Tipo Anuncio** PROPAGANDA UTILITARIA





Sistema Integral de Monitoreo de Espectaculares

Reporte de recorrido

Usuario Carmen.osuna Fecha Encuesta: 2/9/2016 11:53:48 AM

Id Encuesta: 85676 - Ticket:39057 - Estatus: Autorizado

<b>Período Electoral</b>	PRECAMPAÑA
<b>Ámbito</b>	Local
<b>Partido Político</b>	PARTIDO DE LA REVOLUCIÓN DEMOCRÁTICA
<b>Otro Partido</b>	
<b>Nombre Candidato</b>	SIN CANDIDATO
<b>Descripción del Cargo</b>	INSTITUCIONAL LOCAL
<b>Otro Cargo</b>	
<b>Lema / Versión</b>	PARA QUE TENGAS UN MEJOR SALARIO

<b>Entidad</b>	SINALOA
<b>Municipio</b>	ROSARIO
<b>Colonia</b>	CENTRO
<b>Calle</b>	MINERO
<b>Número</b>	SN
<b>Entre calle</b>	NOVIEMBRE NORTE
<b>Y Calle</b>	LEYVA SOLANO
<b>C.P.</b>	82800
<b>Referencia</b>	FRENTE A SITEHASA
<b>Distritos Federales</b>	
<b>Distritos Locales</b>	DISTRITO XXIV

**Observaciones** BARDA DE LOCAL

**Tamaño** Ancho: 4 metros, alto: 4 metros

**Tipo Anuncio** MUROS



Sistema Integral de Monitoreo de Espectaculares

Reporte de recorrido

Usuario Carmen.osuna Fecha Encuesta: 2/9/2016 12:22:31 PM

Id Encuesta: 85756 - Ticket:39067 - Estatus: Autorizado

<b>Período Electoral</b>	PRECAMPAÑA
<b>Ámbito</b>	Local
<b>Partido Político</b>	PARTIDO DE LA REVOLUCIÓN DEMOCRÁTICA
<b>Otro Partido</b>	
<b>Nombre Candidato</b>	SIN CANDIDATO
<b>Descripción del Cargo</b>	INSTITUCIONAL LOCAL
<b>Otro Cargo</b>	
<b>Lema / Versión</b>	PARA QUE TENGAS UN MEJOR SALARIO

<b>Entidad</b>	SINALOA
<b>Municipio</b>	ROSARIO
<b>Colonia</b>	ALFONSO CALDERÓN
<b>Calle</b>	CARMEN BORREGO
<b>Número</b>	40
<b>Entre calle</b>	G FLETES
<b>Y Calle</b>	ANTENA
<b>C.P.</b>	82800
<b>Referencia</b>	FRENTE LOTE BALDIO
<b>Distritos Federales</b>	
<b>Distritos Locales</b>	DISTRITO VI

**Observaciones** BARDA DE CASA HABITACIÓN

**Tamaño** Ancho: 3 metros, alto: 2 metros

**Tipo Anuncio** MUROS

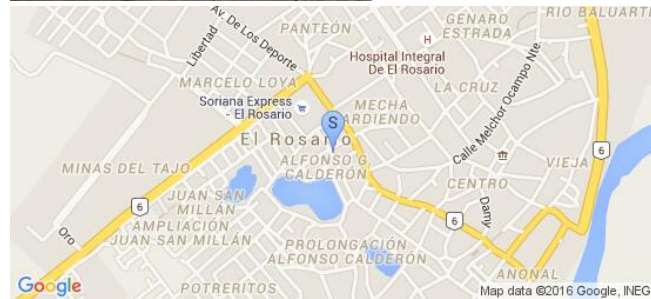

**Sistema Integral de Monitoreo de Espectaculares**
**Reporte de recorrido**

Usuario Carmen.osuna Fecha Encuesta: 2/9/2016 12:34:54 PM

Id Encuesta: 85759 - Ticket:39067 - Estatus: Autorizado

<b>Período Electoral</b>	PRECAMPAÑA
<b>Ámbito</b>	Local
<b>Partido Político</b>	PARTIDO DE LA REVOLUCIÓN DEMOCRÁTICA
<b>Otro Partido</b>	
<b>Nombre Candidato</b>	SIN CANDIDATO
<b>Descripción del Cargo</b>	INSTITUCIONAL LOCAL
<b>Otro Cargo</b>	
<b>Lema / Versión</b>	PARA QUE TENGAS UN MEJOR SALARIO

<b>Entidad</b>	SINALOA
<b>Municipio</b>	ROSARIO
<b>Colonia</b>	ALFONSO G CALDERON
<b>Calle</b>	PAYO DEL ROSARIO
<b>Número</b>	SN
<b>Entre calle</b>	GILBERTO OWEN
<b>Y Calle</b>	MINEROS
<b>C.P.</b>	82800
<b>Referencia</b>	FRENTE A JARDIN DE NIÑOS
<b>Distritos Federales</b>	
<b>Distritos Locales</b>	DISTRITO VI

<b>Observaciones</b>	BARDA DE CASA HABITACIÓN
----------------------	--------------------------

<b>Tamaño</b>	Ancho: 8 metros, alto: 2 metros
---------------	---------------------------------



<b>Tipo Anuncio</b>	MUROS
---------------------	-------



Sistema Integral de Monitoreo de Espectaculares

Reporte de recorrido

Usuario Carmen.osuna Fecha Encuesta: 2/9/2016 12:53:31 PM

Id Encuesta: 85762 - Ticket:39067 - Estatus:Autorizado

<b>Período Electoral</b>	PRECAMPAÑA
<b>Ámbito</b>	Local
<b>Partido Político</b>	PARTIDO DE LA REVOLUCIÓN DEMOCRÁTICA
<b>Otro Partido</b>	
<b>Nombre Candidato</b>	SIN CANDIDATO
<b>Descripción del Cargo</b>	INSTITUCIONAL LOCAL
<b>Otro Cargo</b>	
<b>Lema / Versión</b>	LUCHAMOS POR TI

<b>Entidad</b>	SINALOA
<b>Municipio</b>	ROSARIO
<b>Colonia</b>	CENTRO
<b>Calle</b>	MIGUEL HIDALGO
<b>Número</b>	11
<b>Entre calle</b>	MELCHOR OCAMPO
<b>Y Calle</b>	ANGEL FLORES
<b>C.P.</b>	82800
<b>Referencia</b>	FRENTE A SOCIEDAD MUTUALISTA HIDALGO
<b>Distritos Federales</b>	
<b>Distritos Locales</b>	DISTRITO VI

<b>Observaciones</b>	BARDA DE LOCAL COMERCIAL ARTESANIAS EL INDIO
----------------------	--

**Tamaño** Ancho: 5 metros, alto: 3 metros

**Tipo Anuncio** MUROS





Sistema Integral de Monitoreo de Espectaculares

Reporte de recorrido

Usuario Carmen.osuna Fecha Encuesta: 2/10/2016 10:41:32 AM

Id Encuesta: 85840 - Ticket:39084 - Estatus:Autorizado

<b>Período Electoral</b>	PRECAMPAÑA
<b>Ámbito</b>	Local
<b>Partido Político</b>	PARTIDO DE LA REVOLUCIÓN DEMOCRÁTICA
<b>Otro Partido</b>	
<b>Nombre Candidato</b>	SIN CANDIDATO
<b>Descripción del Cargo</b>	INSTITUCIONAL LOCAL
<b>Otro Cargo</b>	
<b>Lema / Versión</b>	PARA QUE TENGAS UN MEJOR SALARIO

<b>Entidad</b>	SINALOA
<b>Municipio</b>	MAZATLÁN
<b>Colonia</b>	SANCHES CELIS
<b>Calle</b>	RAFAEL BUELNA
<b>Número</b>	SN
<b>Entre calle</b>	CAMPECHE
<b>Y Calle</b>	LA MARINA
<b>C.P.</b>	82120
<b>Referencia</b>	A UN COSTADO CARL JR
<b>Distritos Federales</b>	
<b>Distritos Locales</b>	DISTRITO VIII

**Observaciones** INSTALADO EN PLAZA SANTA GUADALUPE

**Tamaño** Ancho: 15 metros, alto: 4 metros

**Tipo Anuncio** PANORÁMICOS



**Sistema Integral de Monitoreo de Espectaculares**
**Reporte de recorrido**

Usuario Carmen.osuna Fecha Encuesta: 2/11/2016 11:30:36 AM

Id Encuesta: 86016 - Ticket:39109 - Estatus: Autorizado

<b>Período Electoral</b>	PRECAMPAÑA
<b>Ámbito</b>	Local
<b>Partido Político</b>	PARTIDO DE LA REVOLUCIÓN DEMOCRÁTICA
<b>Otro Partido</b>	
<b>Nombre Candidato</b>	SIN CANDIDATO
<b>Descripción del Cargo</b>	INSTITUCIONAL LOCAL
<b>Otro Cargo</b>	
<b>Lema / Versión</b>	PARA QUE TENGAS UN MEJOR SALARIO

<b>Entidad</b>	SINALOA
<b>Municipio</b>	MAZATLÁN
<b>Colonia</b>	EL CASTILLO
<b>Calle</b>	CARRET INTER MEXICO 15 SUR
<b>Número</b>	SN
<b>Entre calle</b>	CARRET MÉXICO 15
<b>Y Calle</b>	CARRET MÉXICO 15
<b>C.P.</b>	82267
<b>Referencia</b>	A UN COSTADO MÚLTI SERVICIO DIESEL FULANO
<b>Distritos Federales</b>	
<b>Distritos Locales</b>	DISTRITO VIII

**Observaciones** INSTALADO A LA SALIDA A VILLA UNION

**Tamaño** Ancho: 15 metros, alto: 8 metros

**Tipo Anuncio** PANORÁMICOS

Sistema Integral de Monitoreo de Espectaculares

Reporte de recorrido

Usuario Carmen.osuna Fecha Encuesta: 2/12/2016 1:02:15 PM

Id Encuesta: 86070 - Ticket:39118 - Estatus: Autorizado

<b>Período Electoral</b>	PRECAMPAÑA
<b>Ámbito</b>	Local
<b>Partido Político</b>	PARTIDO DE LA REVOLUCIÓN DEMOCRÁTICA
<b>Otro Partido</b>	
<b>Nombre Candidato</b>	DR. COVA
<b>Descripción del Cargo</b>	OTRO LOCAL
<b>Otro Cargo</b>	
<b>Lema / Versión</b>	ES MEJOR CON EL DOCTOR

<b>Entidad</b>	SINALOA
<b>Municipio</b>	GUASAVE
<b>Colonia</b>	LOCALIDAD TAMAZULA
<b>Calle</b>	AV. GABRIEL LEYVA
<b>Número</b>	SN
<b>Entre calle</b>	VICTOR CABANILLAS
<b>Y Calle</b>	HERMERE GILDO GALEANA
<b>C.P.</b>	81170
<b>Referencia</b>	FRENTE A LA SINDICATURA
<b>Distritos Federales</b>	
<b>Distritos Locales</b>	DISTRITO VIII

**Observaciones** CAMPAÑA PASADA

**Tamaño** Ancho: 4 metros, alto: 2.5 metros



**Tipo Anuncio** MUROS



Sistema Integral de Monitoreo de Espectaculares

Reporte de recorrido

Usuario Carmen.osuna Fecha Encuesta: 2/12/2016 5:32:51 PM

Id Encuesta: 86080 - Ticket:39119 - Estatus:Autorizado

<b>Período Electoral</b>	PRECAMPAÑA
<b>Ámbito</b>	Local
<b>Partido Político</b>	PARTIDO DE LA REVOLUCIÓN DEMOCRÁTICA
<b>Otro Partido</b>	
<b>Nombre Candidato</b>	NO TIENE
<b>Descripción del Cargo</b>	INSTITUCIONAL LOCAL
<b>Otro Cargo</b>	
<b>Lema / Versión</b>	LUCHAMOS POR TI

<b>Entidad</b>	SINALOA
<b>Municipio</b>	GUASAVE
<b>Colonia</b>	HERMITA
<b>Calle</b>	20 DE NOVIEMBRE
<b>Número</b>	SN
<b>Entre calle</b>	BLVD CENTRAL
<b>Y Calle</b>	JUAN CARRASCO
<b>C.P.</b>	81030
<b>Referencia</b>	FRENTE A TELCEL
<b>Distritos Federales</b>	
<b>Distritos Locales</b>	DISTRITO VIII

**Observaciones**

**Tamaño** Ancho: 10 metros, alto: 4 metros



**Tipo Anuncio** PANORÁMICOS





Sistema Integral de Monitoreo de Espectaculares

Reporte de recorrido

Usuario Carmen.osuna Fecha Encuesta: 2/26/2016 11:06:49 AM

Id Encuesta: 87052 - Ticket:39363 - Estatus: Autorizado

<b>Período Electoral</b>	PRECAMPAÑA
<b>Ámbito</b>	Local
<b>Partido Político</b>	PARTIDO DE LA REVOLUCIÓN DEMOCRÁTICA
<b>Otro Partido</b>	
<b>Nombre Candidato</b>	NO TIENE
<b>Descripción del Cargo</b>	INSTITUCIONAL LOCAL
<b>Otro Cargo</b>	
<b>Lema / Versión</b>	LUCHAMOS POR TI

<b>Entidad</b>	SINALOA
<b>Municipio</b>	AHOME
<b>Colonia</b>	CENTRO
<b>Calle</b>	GRAL GABRIEL LEYVA
<b>Número</b>	SN
<b>Entre calle</b>	BENITO JUAREZ
<b>Y Calle</b>	GUADALUPE VICTORIA
<b>C.P.</b>	81200
<b>Referencia</b>	FRENTE A BANCOMER
<b>Distritos Federales</b>	
<b>Distritos Locales</b>	DISTRITO IV

**Observaciones**

**Tamaño** Ancho: 10 metros, alto: 4 metros

**Tipo Anuncio** PANORÁMICOS

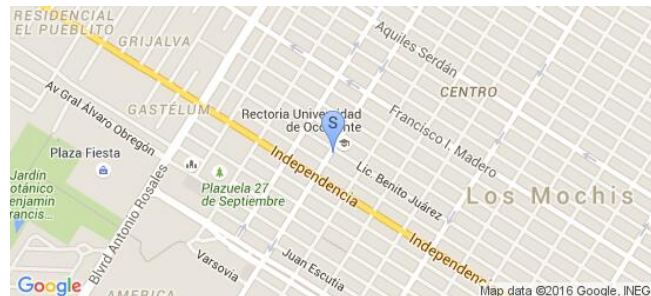

Sistema Integral de Monitoreo de Espectaculares

Reporte de recorrido

Usuario Carmen.osuna Fecha Encuesta: 2/28/2016 12:05:07 PM

Id Encuesta: 87153 - Ticket:39382 - Estatus:Autorizado

<b>Período Electoral</b>	PRECAMPAÑA
<b>Ámbito</b>	Local
<b>Partido Político</b>	PARTIDO DE LA REVOLUCIÓN DEMOCRÁTICA
<b>Otro Partido</b>	
<b>Nombre Candidato</b>	NO TIENE
<b>Descripción del Cargo</b>	INSTITUCIONAL LOCAL
<b>Otro Cargo</b>	
<b>Lema / Versión</b>	LUCHAMOS POR TI

<b>Entidad</b>	SINALOA
<b>Municipio</b>	CULIACÁN
<b>Colonia</b>	CENTRO
<b>Calle</b>	NIÑOS HEROES
<b>Número</b>	SN
<b>Entre calle</b>	AQUILES SERDAN
<b>Y Calle</b>	RAMÓN CORONA
<b>C.P.</b>	80000
<b>Referencia</b>	ENSEGUIDA DE LAS OFICINAS DEL IEES
<b>Distritos Federales</b>	
<b>Distritos Locales</b>	DISTRITO XIV

**Observaciones**

**Tamaño** Ancho: 8 metros, alto: 3 metros

**Tipo Anuncio** PANORÁMICOS



Sistema Integral de Monitoreo de Espectaculares

Reporte de recorrido

Usuario Carmen.osuna Fecha Encuesta: 2/11/2016 12:32:09 PM

Id Encuesta: 86045 - Ticket:39113 - Estatus: Autorizado

<b>Período Electoral</b>	PRECAMPAÑA
<b>Ámbito</b>	Local
<b>Partido Político</b>	PARTIDO HUMANISTA
<b>Otro Partido</b>	
<b>Nombre Candidato</b>	SIN CANDIDATO
<b>Descripción del Cargo</b>	INSTITUCIONAL LOCAL
<b>Otro Cargo</b>	
<b>Lema / Versión</b>	PARTICIPACIÓN Y PROSPERIDAD
<b>Observaciones</b>	PROPAGANDA DE PROCESOS ELECTORALES PASADOS

<b>Entidad</b>	SINALOA
<b>Municipio</b>	AHOME
<b>Colonia</b>	LOCALIDAD SAN ISIDRO
<b>Calle</b>	CARRETERA HIGUERAS ZARAGOZA
<b>Número</b>	SN
<b>Entre calle</b>	SN
<b>Y Calle</b>	SN
<b>C.P.</b>	81330
<b>Referencia</b>	CRUZE DEL PUENTE CANAL CAGUINAHUA
<b>Distritos Federales</b>	
<b>Distritos Locales</b>	DISTRITO III

**Tamaño** Ancho: 2 metros, alto: 2 metros

**Tipo Anuncio** MUROS



Sistema Integral de Monitoreo de Espectaculares

Reporte de recorrido

Usuario Carmen.osuna Fecha Encuesta: 1/27/2016 4:48:02 PM

Id Encuesta: 84540 - Ticket:38818 - Estatus:Autorizado

<b>Período Electoral</b>	PRECAMPAÑA
<b>Ámbito</b>	Local
<b>Partido Político</b>	PARTIDO REVOLUCIONARIO INSTITUCIONAL
<b>Otro Partido</b>	
<b>Nombre Candidato</b>	SERGIO TORRES
<b>Descripción del Cargo</b>	PRESIDENTE MUNICIPAL
<b>Otro Cargo</b>	
<b>Lema / Versión</b>	TRANSFORMEMOS SINALOA

<b>Entidad</b>	SINALOA
<b>Municipio</b>	CULIACÁN
<b>Colonia</b>	LOC EL TAMARINDO
<b>Calle</b>	BENITO JUAREZ
<b>Número</b>	SN
<b>Entre calle</b>	EL PALMAR
<b>Y Calle</b>	GUERAS DE BALLACA
<b>C.P.</b>	80492
<b>Referencia</b>	FRENTE A BALDÍO
<b>Distritos Federales</b>	
<b>Distritos Locales</b>	DISTRITO XII

**Observaciones** PROPAGANDA CORRESPONDIENTE A PROCESOS ELECTORALES ANTERIORES

**Tamaño** Ancho: 7 metros, alto: 3 metros

**Tipo Anuncio** MUROS





Sistema Integral de Monitoreo de Espectaculares

Reporte de recorrido

Usuario Carmen.osuna Fecha Encuesta: 1/27/2016 1:52:04 PM

Id Encuesta: 84545 - Ticket:38819 - Estatus: Autorizado

**Período Electoral** PRECampaña  
**Ámbito** Local

**Partido Político** PARTIDO REVOLUCIONARIO INSTITUCIONAL  
**Otro Partido**  
**Nombre Candidato** DANIEL AMADOR  
**Descripción del Cargo** SENADOR  
**Otro Cargo** SENADOR  
**Lema / Versión** SENADOR POR TI

**Observaciones** INSTALADA EN TALLER MECANICO

**Entidad** SINALOA  
**Municipio** CULIACÁN  
**Colonia** TEPUCHE  
**Calle** JUAN M BANDERAS  
**Número** S/N  
**Entre calle** CARRETERA SALIDA TEPUCHE  
**Y Calle** JUAN BANDERAS  
**C.P.** 80318  
**Referencia** MULTISERVICIOS ARDRIAN  
**Distritos Federales**  
**Distritos Locales** DISTRITO XII

**Tamaño** Ancho: 3 metros, alto: 2 metros

**Tipo Anuncio** MANTAS

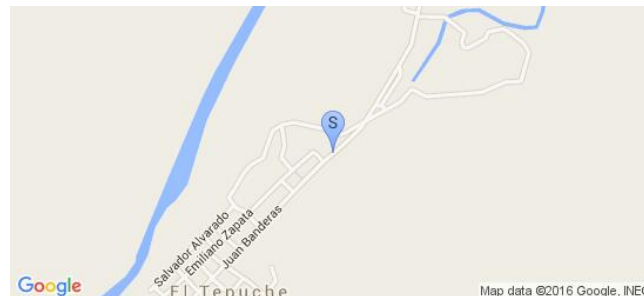



**Sistema Integral de Monitoreo de Espectaculares**
**Reporte de recorrido**

Usuario Carmen.osuna Fecha Encuesta: 1/27/2016 3:04:51 PM

Id Encuesta: 84548 - Ticket:38819 - Estatus: Autorizado

**Período Electoral** PRECampaña  
**Ámbito** Local

**Partido Político** PARTIDO REVOLUCIONARIO INSTITUCIONAL  
**Otro Partido**  
**Nombre Candidato** DIVA GASTELUM  
**Descripción del Cargo** SENADOR  
**Otro Cargo** SENADOR  
**Lema / Versión** DIVA SENADORA

**Observaciones** POR LA ORILLA DE LA CARRETERA MÉXICO 15 ADELANTE DE FERRETERÍA REASA

**Entidad** SINALOA  
**Municipio** CULIACÁN  
**Colonia** CARRETERA MÉXICO 15  
**Calle** CARRETERA MEXICO 15  
**Número** SN  
**Entre calle** CARRETERA MÉXICO 15  
**Y Calle** CARRETERA MEXICO 15  
**C.P.** 80301  
**Referencia** ANTES DE DAKAPET  
**Distritos Federales**  
**Distritos Locales** DISTRITO XII

**Tamaño** Ancho: 14 metros, alto: 2.5 metros

**Tipo Anuncio** MUROS

Sistema Integral de Monitoreo de Espectaculares

Reporte de recorrido

Usuario Carmen.osuna Fecha Encuesta: 1/28/2016 12:29:58 PM

Id Encuesta: 84597 - Ticket:38839 - Estatus: Autorizado

<b>Período Electoral</b>	PRECAMPAÑA
<b>Ámbito</b>	Local
<b>Partido Político</b>	PARTIDO REVOLUCIONARIO INSTITUCIONAL
<b>Otro Partido</b>	
<b>Nombre Candidato</b>	DANIEL AMADOR
<b>Descripción del Cargo</b>	INSTITUCIONAL LOCAL
<b>Otro Cargo</b>	
<b>Lema / Versión</b>	UN PROFESOR PARA GOBERNADOR

<b>Entidad</b>	SINALOA
<b>Municipio</b>	CULIACÁN
<b>Colonia</b>	LOC QUILA
<b>Calle</b>	NOGALITOS
<b>Número</b>	SN
<b>Entre calle</b>	OLIVOS
<b>Y Calle</b>	ALEJANDRO BARRANTES
<b>C.P.</b>	80480
<b>Referencia</b>	MURO COSTADO COSINA DOÑA LORE
<b>Distritos Federales</b>	
<b>Distritos Locales</b>	DISTRITO XVIII

**Observaciones** .

**Tamaño** Ancho: 8 metros, alto: 3 metros

**Tipo Anuncio** MUROS

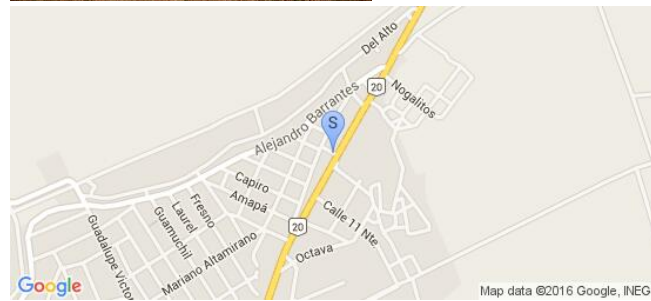

Sistema Integral de Monitoreo de Espectaculares

Reporte de recorrido

Usuario Carmen.osuna Fecha Encuesta: 1/28/2016 1:03:08 PM

Id Encuesta: 84602 - Ticket:38839 - Estatus: Autorizado

<b>Período Electoral</b>	PRECAMPAÑA
<b>Ámbito</b>	Local
<b>Partido Político</b>	PARTIDO REVOLUCIONARIO INSTITUCIONAL
<b>Otro Partido</b>	
<b>Nombre Candidato</b>	DANIEL AMADOR
<b>Descripción del Cargo</b>	GOBERNADOR
<b>Otro Cargo</b>	
<b>Lema / Versión</b>	UN PROFESOR PARA GOBERNADOR

<b>Entidad</b>	SINALOA
<b>Municipio</b>	CULIACÁN
<b>Colonia</b>	LOC. QUILA
<b>Calle</b>	AV. NIÑOS HEROES
<b>Número</b>	SN
<b>Entre calle</b>	NOGALITOS
<b>Y Calle</b>	SN
<b>C.P.</b>	80480
<b>Referencia</b>	CASA HABITACION
<b>Distritos Federales</b>	
<b>Distritos Locales</b>	DISTRITO XVIII

**Observaciones** MURO CASA HABITACIÓN

**Tamaño** Ancho: 4 metros, alto: 2 metros

**Tipo Anuncio** MUROS



Sistema Integral de Monitoreo de Espectaculares

Reporte de recorrido

Usuario Carmen.osuna Fecha Encuesta: 1/28/2016 1:09:01 PM

Id Encuesta: 84603 - Ticket:38839 - Estatus: Autorizado

<b>Período Electoral</b>	PRECAMPAÑA
<b>Ámbito</b>	Local
<b>Partido Político</b>	PARTIDO REVOLUCIONARIO INSTITUCIONAL
<b>Otro Partido</b>	
<b>Nombre Candidato</b>	MIGUEL ANGEL MARTINEZ GAMEZ
<b>Descripción del Cargo</b>	OTRO LOCAL
<b>Otro Cargo</b>	SINDICO
<b>Lema / Versión</b>	VOTA X EL PROFE

<b>Entidad</b>	SINALOA
<b>Municipio</b>	CULIACÁN
<b>Colonia</b>	QUILA
<b>Calle</b>	NIÑOS HEROES
<b>Número</b>	SN
<b>Entre calle</b>	NOGALITOS
<b>Y Calle</b>	SN
<b>C.P.</b>	80480
<b>Referencia</b>	TERRENO VALDIO
<b>Distritos Federales</b>	
<b>Distritos Locales</b>	DISTRITO XVIII

<b>Observaciones</b>	PROPAGANDA CORRESPONDIENTE A PROCESOS ELECTORALES DE SINDICATURAS
----------------------	---

**Tamaño** Ancho: 6 metros, alto: 2 metros

**Tipo Anuncio** MUROS





Sistema Integral de Monitoreo de Espectaculares

Reporte de recorrido

Usuario Carmen.osuna Fecha Encuesta: 1/28/2016 12:56:55 PM

Id Encuesta: 84607 - Ticket:38845 - Estatus:Autorizado

<b>Período Electoral</b>	PRECAMPAÑA
<b>Ámbito</b>	Local
<b>Partido Político</b>	PARTIDO REVOLUCIONARIO INSTITUCIONAL
<b>Otro Partido</b>	PARTIDO REVOLUCIONARIO INSTITUCIONAL
<b>Nombre Candidato</b>	DANIEL AMADOR
<b>Descripción del Cargo</b>	SENADOR
<b>Otro Cargo</b>	
<b>Lema / Versión</b>	NUESTRO ORGULLO Y FORTALEZA

<b>Entidad</b>	SINALOA
<b>Municipio</b>	SALVADOR ALVARADO
<b>Colonia</b>	NIÑOS HEROES
<b>Calle</b>	MARIANO MATAMOROS
<b>Número</b>	SN
<b>Entre calle</b>	FERNANDO MONTES DE OCA
<b>Y Calle</b>	JUAN ESCUTIA
<b>C.P.</b>	81430
<b>Referencia</b>	MALLA CICLONICA EN MARISCOS EL REY
<b>Distritos Federales</b>	
<b>Distritos Locales</b>	DISTRITO IX

**Observaciones** CAMPAÑA PASADA

**Tamaño** Ancho: 2 metros, alto: 1 metros

**Tipo Anuncio** MANTAS

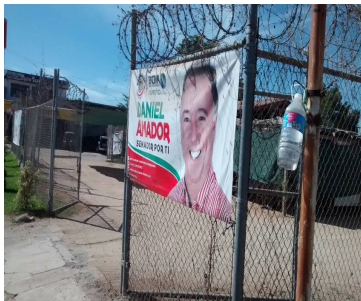

Sistema Integral de Monitoreo de Espectaculares

Reporte de recorrido

Usuario Carmen.osuna Fecha Encuesta: 1/28/2016 1:27:08 PM

Id Encuesta: 84608 - Ticket:38845 - Estatus:Autorizado

<b>Período Electoral</b>	PRECAMPAÑA
<b>Ámbito</b>	Local
<b>Partido Político</b>	PARTIDO REVOLUCIONARIO INSTITUCIONAL
<b>Otro Partido</b>	
<b>Nombre Candidato</b>	DANIEL AMADOR
<b>Descripción del Cargo</b>	SENADOR
<b>Otro Cargo</b>	
<b>Lema / Versión</b>	NUESTRO ORGULLO Y FORTALEZA

<b>Entidad</b>	SINALOA
<b>Municipio</b>	SALVADOR ALVARADO
<b>Colonia</b>	SINDICATURA DE ALHUEY
<b>Calle</b>	CONSTITUCION
<b>Número</b>	SN
<b>Entre calle</b>	LEOPOLDO LERMA
<b>Y Calle</b>	CONSTITUCION
<b>C.P.</b>	81610
<b>Referencia</b>	FRENTE TORNILLERIA VILLAMAN
<b>Distritos Federales</b>	
<b>Distritos Locales</b>	DISTRITO IX

**Observaciones** ARRIBA TECHO NEGOCIO ABANDONADO

**Tamaño** Ancho: 3 metros, alto: 2 metros

**Tipo Anuncio** MANTAS



Sistema Integral de Monitoreo de Espectaculares

Reporte de recorrido

Usuario Carmen.osuna Fecha Encuesta: 1/28/2016 4:25:03 PM

Id Encuesta: 84628 - Ticket:38848 - Estatus: Autorizado

<b>Período Electoral</b>	PRECAMPAÑA
<b>Ámbito</b>	Local
<b>Partido Político</b>	PARTIDO REVOLUCIONARIO INSTITUCIONAL
<b>Otro Partido</b>	
<b>Nombre Candidato</b>	GERARDO VARGAS LANDEROS
<b>Descripción del Cargo</b>	GOBERNADOR
<b>Otro Cargo</b>	
<b>Lema / Versión</b>	NINGUNA

<b>Entidad</b>	SINALOA
<b>Municipio</b>	ANGOSTURA
<b>Colonia</b>	LOCALIDAD EJIDO PROTOMARTIRES
<b>Calle</b>	CARRETERA ALA REFORMA
<b>Número</b>	S/N
<b>Entre calle</b>	CRUCE CARRETERA A LA REFORMA
<b>Y Calle</b>	CRUCE REFORMA
<b>C.P.</b>	80165
<b>Referencia</b>	CRUCE A LA REFORMA
<b>Distritos Federales</b>	
<b>Distritos Locales</b>	DISTRITO IX

**Observaciones**

**Tamaño** Ancho: 1 metros, alto: 2 metros

**Tipo Anuncio** MUROS



Sistema Integral de Monitoreo de Espectaculares

Reporte de recorrido

Usuario Carmen.osuna Fecha Encuesta: 1/28/2016 5:17:28 PM

Id Encuesta: 84632 - Ticket:38848 - Estatus:Autorizado

<b>Período Electoral</b>	PRECAMPAÑA
<b>Ámbito</b>	Local
<b>Partido Político</b>	PARTIDO REVOLUCIONARIO INSTITUCIONAL
<b>Otro Partido</b>	
<b>Nombre Candidato</b>	GERARDO VARGAS LABDEROS
<b>Descripción del Cargo</b>	GOBERNADOR
<b>Otro Cargo</b>	
<b>Lema / Versión</b>	NINGUNO

<b>Entidad</b>	SINALOA
<b>Municipio</b>	ANGOSTURA
<b>Colonia</b>	LA REFORMA
<b>Calle</b>	RIO CULIACAN
<b>Número</b>	SN
<b>Entre calle</b>	RIO CULIACAN
<b>Y Calle</b>	ADOLFO LOPEZ MATEOS
<b>C.P.</b>	81680
<b>Referencia</b>	ESQUINA TIENDA DECORACIONES DEL HOGAR
<b>Distritos Federales</b>	
<b>Distritos Locales</b>	DISTRITO IX

**Observaciones** TREBOL

**Tamaño** Ancho: 3 metros, alto: 3 metros

**Tipo Anuncio** MUROS



Sistema Integral de Monitoreo de Espectaculares

Reporte de recorrido

Usuario Carmen.osuna Fecha Encuesta: 1/28/2016 5:24:41 PM

Id Encuesta: 84633 - Ticket:38848 - Estatus: Autorizado

<b>Período Electoral</b>	PRECAMPAÑA
<b>Ámbito</b>	Local
<b>Partido Político</b>	PARTIDO REVOLUCIONARIO INSTITUCIONAL
<b>Otro Partido</b>	
<b>Nombre Candidato</b>	DANIEL AMADOR
<b>Descripción del Cargo</b>	SENADOR
<b>Otro Cargo</b>	
<b>Lema / Versión</b>	SENADOR POR TI

<b>Entidad</b>	SINALOA
<b>Municipio</b>	ANGOSTURA
<b>Colonia</b>	LA REFORMA
<b>Calle</b>	RIO CULIACAN
<b>Número</b>	SN
<b>Entre calle</b>	SALIDA AL GATO DE LARA
<b>Y Calle</b>	SALIDA GATO DE LARA
<b>C.P.</b>	81680
<b>Referencia</b>	JUNTO A GASOLINERA
<b>Distritos Federales</b>	
<b>Distritos Locales</b>	DISTRITO IX

**Observaciones**

**Tamaño** Ancho: 12 metros, alto: 4 metros

**Tipo Anuncio** PANORÁMICOS





Sistema Integral de Monitoreo de Espectaculares

Reporte de recorrido

Usuario Carmen.osuna Fecha Encuesta: 1/28/2016 5:28:31 PM

Id Encuesta: 84634 - Ticket:38848 - Estatus: Autorizado

<b>Período Electoral</b>	PRECAMPAÑA
<b>Ámbito</b>	Local
<b>Partido Político</b>	PARTIDO REVOLUCIONARIO INSTITUCIONAL
<b>Otro Partido</b>	
<b>Nombre Candidato</b>	AGLAE MONTOYA
<b>Descripción del Cargo</b>	DIPUTADO LOCAL
<b>Otro Cargo</b>	
<b>Lema / Versión</b>	POR AMOR ANGOSTURA

<b>Entidad</b>	SINALOA
<b>Municipio</b>	ANGOSTURA
<b>Colonia</b>	LA REFORMA
<b>Calle</b>	CARRETERA AL GATO DE LARA
<b>Número</b>	SN
<b>Entre calle</b>	CARRETERA AL GATO DE LARA
<b>Y Calle</b>	CARRETERA AL GATO DE LARA
<b>C.P.</b>	81680
<b>Referencia</b>	JUNTO A GASOLINWRA
<b>Distritos Federales</b>	
<b>Distritos Locales</b>	DISTRITO IX

**Observaciones**

**Tamaño** Ancho: 12 metros, alto: 4 metros

**Tipo Anuncio** PANORÁMICOS



Sistema Integral de Monitoreo de Espectaculares

Reporte de recorrido

Usuario Carmen.osuna Fecha Encuesta: 1/28/2016 6:10:10 PM

Id Encuesta: 84639 - Ticket:38850 - Estatus: Autorizado

<b>Período Electoral</b>	PRECAMPAÑA
<b>Ámbito</b>	Local
<b>Partido Político</b>	PARTIDO REVOLUCIONARIO INSTITUCIONAL
<b>Otro Partido</b>	
<b>Nombre Candidato</b>	DANIEL AMADOR
<b>Descripción del Cargo</b>	SENADOR
<b>Otro Cargo</b>	SENADOR
<b>Lema / Versión</b>	SENADOR POR TI

<b>Entidad</b>	SINALOA
<b>Municipio</b>	CULIACÁN
<b>Colonia</b>	EL DORADO
<b>Calle</b>	CARRETERA CULIACAN EL DORADO
<b>Número</b>	KM 1
<b>Entre calle</b>	SN
<b>Y Calle</b>	SN
<b>C.P.</b>	80450
<b>Referencia</b>	SALIDA EL DORADO CULIACAN
<b>Distritos Federales</b>	
<b>Distritos Locales</b>	DISTRITO XVIII

**Observaciones** ESPECTACULAR A LA SALIDA DE EL DORADO CULIACAN

**Tamaño** Ancho: 9 metros, alto: 6 metros

**Tipo Anuncio** PANORÁMICOS



Sistema Integral de Monitoreo de Espectaculares

Reporte de recorrido

Usuario Carmen.osuna Fecha Encuesta: 1/29/2016 11:19:46 AM

Id Encuesta: 84779 - Ticket:38871 - Estatus: Autorizado

<b>Período Electoral</b>	PRECAMPAÑA
<b>Ámbito</b>	Local
<b>Partido Político</b>	PARTIDO REVOLUCIONARIO INSTITUCIONAL
<b>Otro Partido</b>	
<b>Nombre Candidato</b>	SERGIO TORRES
<b>Descripción del Cargo</b>	PRESIDENTE MUNICIPAL
<b>Otro Cargo</b>	
<b>Lema / Versión</b>	BUENOS RESULTADOS

<b>Entidad</b>	SINALOA
<b>Municipio</b>	CULIACÁN
<b>Colonia</b>	SINALOA
<b>Calle</b>	MEXICO 68
<b>Número</b>	SN
<b>Entre calle</b>	PATRIA
<b>Y Calle</b>	HORTENCIA
<b>C.P.</b>	80260
<b>Referencia</b>	LONCHERIA
<b>Distritos Federales</b>	
<b>Distritos Locales</b>	DISTRITO XVII

**Observaciones** CAMPAÑA PASADA

**Tamaño** Ancho: 1 metros, alto: 1 metros

**Tipo Anuncio** PROPAGANDA UTILITARIA



**Sistema Integral de Monitoreo de Espectaculares**
**Reporte de recorrido**

Usuario Carmen.osuna Fecha Encuesta: 1/29/2016 12:04:35 PM

Id Encuesta: 84783 - Ticket:38871 - Estatus:Autorizado

**Período Electoral** PRECampaña  
**Ámbito** Local

**Partido Político** PARTIDO REVOLUCIONARIO INSTITUCIONAL  
**Otro Partido**  
**Nombre Candidato** DIVA GASTELUM  
**Descripción del Cargo** SENADOR  
**Otro Cargo** SENADORA  
**Lema / Versión** SENADORA

**Observaciones** TIENE LAMPARAS COMO PARTE DE LA PUBLICIDAD

**Entidad** SINALOA  
**Municipio** CULIACÁN  
**Colonia** FRANCISCO VILLA  
**Calle** BLVD MAQUIO CLOUTIER  
**Número** SN  
**Entre calle** PUERTO DE VERACRUZ  
**Y Calle** REFORMA  
**C.P.** 80110  
**Referencia** ENSEGUIDA DE TACOS EL CACHETÓN  
**Distritos Federales**  
**Distritos Locales** DISTRITO XIV

**Tamaño** Ancho: 12 metros, alto: 3 metros

**Tipo Anuncio** MUROS

Sistema Integral de Monitoreo de Espectaculares

Reporte de recorrido

Usuario Carmen.osuna Fecha Encuesta: 1/29/2016 12:39:21 PM

Id Encuesta: 84785 - Ticket:38871 - Estatus:Autorizado

<b>Período Electoral</b>	PRECAMPAÑA
<b>Ámbito</b>	Local
<b>Partido Político</b>	PARTIDO REVOLUCIONARIO INSTITUCIONAL
<b>Otro Partido</b>	
<b>Nombre Candidato</b>	DANIEL ARMADOR
<b>Descripción del Cargo</b>	SENADOR
<b>Otro Cargo</b>	SENADOR
<b>Lema / Versión</b>	SENADOR POR TI

<b>Entidad</b>	SINALOA
<b>Municipio</b>	CULIACÁN
<b>Colonia</b>	VILLA DE LOS ANGELES
<b>Calle</b>	BLVD LAS TORRES
<b>Número</b>	SN
<b>Entre calle</b>	SN
<b>Y Calle</b>	SN
<b>C.P.</b>	80190
<b>Referencia</b>	ENSEGUIDA DE UN VIVERO
<b>Distritos Federales</b>	
<b>Distritos Locales</b>	DISTRITO XVI

**Observaciones**

**Tamaño** Ancho: 1.5 metros, alto: 2.5 metros



**Tipo Anuncio** MANTAS





Sistema Integral de Monitoreo de Espectaculares

Reporte de recorrido

Usuario Carmen.osuna Fecha Encuesta: 1/29/2016 11:51:15 AM

Id Encuesta: 84837 - Ticket:38880 - Estatus: Autorizado

<b>Período Electoral</b>	PRECAMPAÑA
<b>Ámbito</b>	Local
<b>Partido Político</b>	PARTIDO REVOLUCIONARIO INSTITUCIONAL
<b>Otro Partido</b>	
<b>Nombre Candidato</b>	GERARDO VARGAS LANDEROS
<b>Descripción del Cargo</b>	GOBERNADOR
<b>Otro Cargo</b>	
<b>Lema / Versión</b>	SIN LEMA

<b>Entidad</b>	SINALOA
<b>Municipio</b>	NAVOLATO
<b>Colonia</b>	SAN PEDRO
<b>Calle</b>	CARRETERA A NAVOLATO
<b>Número</b>	S/N
<b>Entre calle</b>	BENITO JUAREZ
<b>Y Calle</b>	CARRETERA A NAVOLATO
<b>C.P.</b>	80374
<b>Referencia</b>	A UN LADO DEL EXPENDIO
<b>Distritos Federales</b>	
<b>Distritos Locales</b>	DISTRITO XI

**Observaciones**

**Tamaño** Ancho: 2 metros, alto: 1 metros



**Tipo Anuncio** MUROS



Sistema Integral de Monitoreo de Espectaculares

Reporte de recorrido

Usuario Carmen.osuna Fecha Encuesta: 1/29/2016 12:00:31 PM

Id Encuesta: 84838 - Ticket:38880 - Estatus:Autorizado

Período Electoral	PRECAMPAÑA
Ámbito	Local
Partido Político	PARTIDO REVOLUCIONARIO INSTITUCIONAL
Otro Partido	
Nombre Candidato	GERARDO VARGAS LANDEROS
Descripción del Cargo	GOBERNADOR
Otro Cargo	
Lema / Versión	SIN LEMA

Entidad	SINALOA
Municipio	NAVOLATO
Colonia	LOS ALAMITOS
Calle	CARRETERA A NAVOLATO
Número	SN
Entre calle	A ORILLA DE CARRETERA A NAVOLATO
Y Calle	A ORILLA DE CARRETERA A NAVOLATO
C.P.	80374
Referencia	BARDA A ORILLA DE CARRETERA
Distritos Federales	
Distritos Locales	DISTRITO XI

Observaciones

Tamaño Ancho: 1 metros, alto: 2 metros



Tipo Anuncio MUROS



**Sistema Integral de Monitoreo de Espectaculares**
**Reporte de recorrido**

Usuario Carmen.osuna Fecha Encuesta: 1/30/2016 10:55:58 AM

Id Encuesta: 84867 - Ticket:38885 - Estatus: Autorizado

<b>Período Electoral</b>	PRECAMPAÑA
<b>Ámbito</b>	Local
<b>Partido Político</b>	PARTIDO REVOLUCIONARIO INSTITUCIONAL
<b>Otro Partido</b>	
<b>Nombre Candidato</b>	GERARDO VARGAS LANDEROS
<b>Descripción del Cargo</b>	GOBERNADOR
<b>Otro Cargo</b>	
<b>Lema / Versión</b>	GERARDO VARGAS LANDEROS

<b>Entidad</b>	SINALOA
<b>Municipio</b>	CULIACÁN
<b>Colonia</b>	SAN BENITO
<b>Calle</b>	SAN ANTONIO
<b>Número</b>	4253
<b>Entre calle</b>	SAN PEDRO
<b>Y Calle</b>	LOS AMELOS
<b>C.P.</b>	80246
<b>Referencia</b>	CAMELLON CENTRAL
<b>Distritos Federales</b>	
<b>Distritos Locales</b>	DISTRITO XVII

<b>Observaciones</b>	PARED DE CASA HABITACIÓN
----------------------	--------------------------

<b>Tamaño</b>	Ancho: 8 metros, alto: 3 metros
---------------	---------------------------------

<b>Tipo Anuncio</b>	MUROS
---------------------	-------



Sistema Integral de Monitoreo de Espectaculares

Reporte de recorrido

Usuario Carmen.osuna Fecha Encuesta: 1/30/2016 11:08:38 AM

Id Encuesta: 84868 - Ticket:38885 - Estatus: Autorizado

<b>Período Electoral</b>	PRECAMPAÑA
<b>Ámbito</b>	Local
<b>Partido Político</b>	PARTIDO REVOLUCIONARIO INSTITUCIONAL
<b>Otro Partido</b>	
<b>Nombre Candidato</b>	SERGIO TORRES
<b>Descripción del Cargo</b>	PRESIDENTE MUNICIPAL
<b>Otro Cargo</b>	
<b>Lema / Versión</b>	TRANSFORMEMOS SINALOA

<b>Entidad</b>	SINALOA
<b>Municipio</b>	CULIACÁN
<b>Colonia</b>	RENATO VEGA AMADOR
<b>Calle</b>	HALCON
<b>Número</b>	4298
<b>Entre calle</b>	ABEDULES
<b>Y Calle</b>	CISNES
<b>C.P.</b>	80280
<b>Referencia</b>	FRENTE TORTILLERIA CHAMONOS
<b>Distritos Federales</b>	
<b>Distritos Locales</b>	DISTRITO XVII

**Observaciones** CAMPAÑA PASADA

**Tamaño** Ancho: 6 metros, alto: 5 metros

**Tipo Anuncio** MUROS

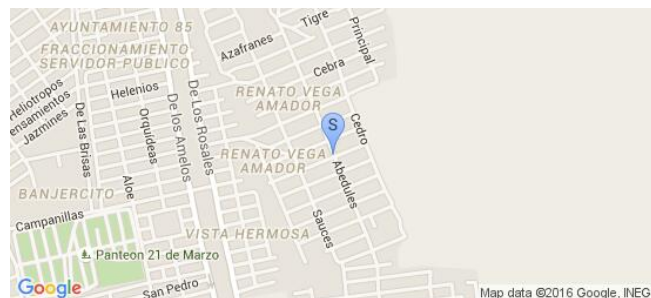



**Sistema Integral de Monitoreo de Espectaculares**
**Reporte de recorrido**

Usuario Carmen.osuna Fecha Encuesta: 1/30/2016 11:41:09 AM

Id Encuesta: 84870 - Ticket:38885 - Estatus: Autorizado

**Período Electoral** PRECAMPAÑA  
**Ámbito** Local

**Partido Político** PARTIDO REVOLUCIONARIO INSTITUCIONAL  
**Otro Partido**  
**Nombre Candidato** DIVA GASTELUM  
**Descripción del Cargo** SENADOR  
**Otro Cargo** SENADOR  
**Lema / Versión** DIVA

**Observaciones** MURO EN LOTE BALDIO

**Entidad** SINALOA  
**Municipio** CULIACÁN  
**Colonia** EL BARRIO  
**Calle** CARRETERA A SANALONA  
**Número** SN  
**Entre calle** CALLE 2  
**Y Calle** SAN DIEGO  
**C.P.** 80249  
**Referencia** LOTE BALDÍO 15  
**Distritos Federales**  
**Distritos Locales** DISTRITO XVIII

**Tamaño** Ancho: 15 metros, alto: 4 metros

**Tipo Anuncio** MUROS



Sistema Integral de Monitoreo de Espectaculares

Reporte de recorrido

Usuario Carmen.osuna Fecha Encuesta: 1/30/2016 12:56:24 PM

Id Encuesta: 84874 - Ticket:38885 - Estatus: Autorizado

<b>Período Electoral</b>	PRECAMPAÑA
<b>Ámbito</b>	Local
<b>Partido Político</b>	PARTIDO REVOLUCIONARIO INSTITUCIONAL
<b>Otro Partido</b>	
<b>Nombre Candidato</b>	SERGIO TORRES
<b>Descripción del Cargo</b>	PRESIDENTE MUNICIPAL
<b>Otro Cargo</b>	
<b>Lema / Versión</b>	TRANSFORMEMOS SINALOA

<b>Entidad</b>	SINALOA
<b>Municipio</b>	CULIACÁN
<b>Colonia</b>	ROSARIO UZARRAGA
<b>Calle</b>	TENOCHTITLAN
<b>Número</b>	SN
<b>Entre calle</b>	MOCTEZUMA
<b>Y Calle</b>	CITLALI
<b>C.P.</b>	80014
<b>Referencia</b>	CONTRA ESQUINA ANUNCIO CERVEZA
<b>Distritos Federales</b>	
<b>Distritos Locales</b>	DISTRITO XIII

**Observaciones** BARDA CASA HABITACION

**Tamaño** Ancho: 10 metros, alto: 2 metros

**Tipo Anuncio** MUROS



Sistema Integral de Monitoreo de Espectaculares

Reporte de recorrido

Usuario Carmen.osuna Fecha Encuesta: 1/30/2016 1:18:29 PM

Id Encuesta: 84877 - Ticket:38886 - Estatus:Autorizado

<b>Período Electoral</b>	PRECAMPAÑA
<b>Ámbito</b>	Local
<b>Partido Político</b>	PARTIDO REVOLUCIONARIO INSTITUCIONAL
<b>Otro Partido</b>	
<b>Nombre Candidato</b>	JESUS VALDEZ
<b>Descripción del Cargo</b>	DIPUTADO LOCAL
<b>Otro Cargo</b>	
<b>Lema / Versión</b>	UNIDOS LO VAMOS A LOGRAR

<b>Entidad</b>	SINALOA
<b>Municipio</b>	CULIACÁN
<b>Colonia</b>	RUBEN JARAMILLO
<b>Calle</b>	UNIVERSO
<b>Número</b>	SN
<b>Entre calle</b>	UNIVERSO
<b>Y Calle</b>	CAPORAL
<b>C.P.</b>	80013
<b>Referencia</b>	TIERRA
<b>Distritos Federales</b>	
<b>Distritos Locales</b>	DISTRITO XIII

**Observaciones** CAMPAÑA PASADA

**Tamaño** Ancho: 6 metros, alto: 3 metros

**Tipo Anuncio** MUROS



Sistema Integral de Monitoreo de Espectaculares

Reporte de recorrido

Usuario Carmen.osuna Fecha Encuesta: 1/30/2016 1:48:35 PM

Id Encuesta: 84882 - Ticket:38886 - Estatus:Autorizado

<b>Período Electoral</b>	PRECAMPAÑA
<b>Ámbito</b>	Local
<b>Partido Político</b>	PARTIDO REVOLUCIONARIO INSTITUCIONAL
<b>Otro Partido</b>	
<b>Nombre Candidato</b>	AARON IRIZAR
<b>Descripción del Cargo</b>	SENADOR
<b>Otro Cargo</b>	SENADOR
<b>Lema / Versión</b>	SINALOA ES MI COMPROMISO

<b>Entidad</b>	SINALOA
<b>Municipio</b>	CULIACÁN
<b>Colonia</b>	LOMBARDO TOLEDANO
<b>Calle</b>	MARTINIANA ROMERO
<b>Número</b>	29
<b>Entre calle</b>	FRANCISCO SOLIS
<b>Y Calle</b>	REY BALTAZAR
<b>C.P.</b>	80010
<b>Referencia</b>	A UN COSTADO DE TAQUERIA EL COPAL
<b>Distritos Federales</b>	
<b>Distritos Locales</b>	DISTRITO XII

**Observaciones** CAMPAÑA PASADA

**Tamaño** Ancho: 5 metros, alto: 2 metros

**Tipo Anuncio** MUROS



Sistema Integral de Monitoreo de Espectaculares

Reporte de recorrido

Usuario Carmen.osuna Fecha Encuesta: 1/30/2016 2:00:36 PM

Id Encuesta: 84884 - Ticket:38886 - Estatus:Autorizado

<b>Período Electoral</b>	PRECAMPAÑA
<b>Ámbito</b>	Local
<b>Partido Político</b>	PARTIDO REVOLUCIONARIO INSTITUCIONAL
<b>Otro Partido</b>	
<b>Nombre Candidato</b>	DIVA GASTELUM
<b>Descripción del Cargo</b>	SENADOR
<b>Otro Cargo</b>	SENADORA
<b>Lema / Versión</b>	DIVA

<b>Entidad</b>	SINALOA
<b>Municipio</b>	CULIACÁN
<b>Colonia</b>	6 DE ENERO
<b>Calle</b>	OBREGON
<b>Número</b>	SN
<b>Entre calle</b>	PROFA MARGARITA BECERRA
<b>Y Calle</b>	PROFA MARIA DE JESUS NEDA
<b>C.P.</b>	80010
<b>Referencia</b>	LOTE BALDIO
<b>Distritos Federales</b>	
<b>Distritos Locales</b>	DISTRITO XIII

**Observaciones** ENSEGUIDA DE REFACCIONARIA CASTRO

**Tamaño** Ancho: 8 metros, alto: 3 metros

**Tipo Anuncio** MUROS





Sistema Integral de Monitoreo de Espectaculares

Reporte de recorrido

Usuario Carmen.osuna Fecha Encuesta: 2/8/2016 11:40:38 AM

Id Encuesta: 85523 - Ticket:39037 - Estatus:Autorizado

<b>Período Electoral</b>	PRECAMPAÑA
<b>Ámbito</b>	Local
<b>Partido Político</b>	PARTIDO REVOLUCIONARIO INSTITUCIONAL
<b>Otro Partido</b>	
<b>Nombre Candidato</b>	QUIRINO ORDAZ COPPEL
<b>Descripción del Cargo</b>	DIPUTADO LOCAL
<b>Otro Cargo</b>	
<b>Lema / Versión</b>	TU DIPUTADO FEDERAL

<b>Entidad</b>	SINALOA
<b>Municipio</b>	MAZATLÁN
<b>Colonia</b>	FRANCISCO VILLA
<b>Calle</b>	BICENTENARIO
<b>Número</b>	117
<b>Entre calle</b>	TOMAS DE JUAREZ
<b>Y Calle</b>	BICENTENARIO
<b>C.P.</b>	82127
<b>Referencia</b>	A COSTADO DE TERRENO BALDIO
<b>Distritos Federales</b>	
<b>Distritos Locales</b>	DISTRITO XXI

**Observaciones** BARDA DE LOCAL ABANDONADO

**Tamaño** Ancho: 6 metros, alto: 4 metros

**Tipo Anuncio** MUROS





Sistema Integral de Monitoreo de Espectaculares

Reporte de recorrido

Usuario Carmen.osuna Fecha Encuesta: 2/8/2016 11:52:41 AM

Id Encuesta: 85526 - Ticket:39037 - Estatus:Autorizado

<b>Período Electoral</b>	PRECAMPAÑA
<b>Ámbito</b>	Local
<b>Partido Político</b>	PARTIDO REVOLUCIONARIO INSTITUCIONAL
<b>Otro Partido</b>	
<b>Nombre Candidato</b>	QUIRINO ORDAZ COPPEL
<b>Descripción del Cargo</b>	DIPUTADO LOCAL
<b>Otro Cargo</b>	
<b>Lema / Versión</b>	TU DIPUTADO

<b>Entidad</b>	SINALOA
<b>Municipio</b>	MAZATLÁN
<b>Colonia</b>	FRANCISCO VILLA
<b>Calle</b>	TOMA LA POLVADERA
<b>Número</b>	476
<b>Entre calle</b>	TOMA DE JUAREZ
<b>Y Calle</b>	BICENTENARIO
<b>C.P.</b>	82127
<b>Referencia</b>	FRENTE A LOTE BALDIO
<b>Distritos Federales</b>	
<b>Distritos Locales</b>	DISTRITO XXI

**Observaciones** BARDA DE CASA HABITACIÓN

**Tamaño** Ancho: 6 metros, alto: 4 metros

**Tipo Anuncio** MUROS



Sistema Integral de Monitoreo de Espectaculares

Reporte de recorrido

Usuario Carmen.osuna Fecha Encuesta: 2/8/2016 12:12:31 PM

Id Encuesta: 85529 - Ticket:39037 - Estatus: Autorizado

<b>Período Electoral</b>	PRECAMPAÑA
<b>Ámbito</b>	Local
<b>Partido Político</b>	PARTIDO REVOLUCIONARIO INSTITUCIONAL
<b>Otro Partido</b>	
<b>Nombre Candidato</b>	FERNANDO PUCHETA
<b>Descripción del Cargo</b>	DIPUTADO LOCAL
<b>Otro Cargo</b>	
<b>Lema / Versión</b>	UNA MANO AMIGA

<b>Entidad</b>	SINALOA
<b>Municipio</b>	MAZATLÁN
<b>Colonia</b>	ARBOLEDAS
<b>Calle</b>	LIBRAMIENTO
<b>Número</b>	SN
<b>Entre calle</b>	CALAMAR
<b>Y Calle</b>	PEREZ ESCOBOSA
<b>C.P.</b>	82132
<b>Referencia</b>	FRENTE A PLAZA ALARCON
<b>Distritos Federales</b>	
<b>Distritos Locales</b>	DISTRITO XX

**Observaciones** BARDA EN CANAL DE DESAGUE

**Tamaño** Ancho: 3 metros, alto: 3 metros

**Tipo Anuncio** MUROS

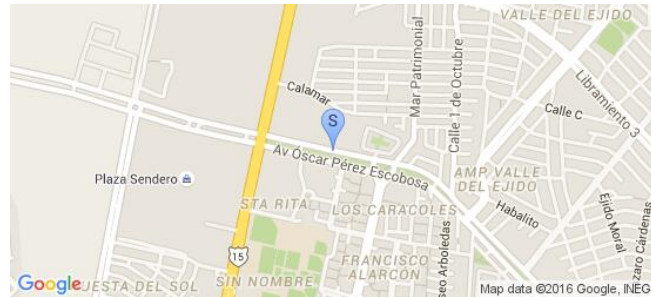

**Sistema Integral de Monitoreo de Espectaculares**
**Reporte de recorrido**

Usuario Carmen.osuna Fecha Encuesta: 2/8/2016 12:30:22 PM

Id Encuesta: 85535 - Ticket:39039 - Estatus: Autorizado

<b>Período Electoral</b>	PRECAMPAÑA
<b>Ámbito</b>	Local
<b>Partido Político</b>	PARTIDO REVOLUCIONARIO INSTITUCIONAL
<b>Otro Partido</b>	
<b>Nombre Candidato</b>	DIVA GASTELUM
<b>Descripción del Cargo</b>	SENADOR
<b>Otro Cargo</b>	SENADORA
<b>Lema / Versión</b>	DIVA SENADORA

<b>Entidad</b>	SINALOA
<b>Municipio</b>	MAZATLÁN
<b>Colonia</b>	VALLE DEL EJIDO
<b>Calle</b>	LIBRAMIENTO 3
<b>Número</b>	SN
<b>Entre calle</b>	DIMAS
<b>Y Calle</b>	FRANCISCO I MADERO
<b>C.P.</b>	82134
<b>Referencia</b>	A UN LADO DE REFACCIONARIA CS AUTOMOTRIZ
<b>Distritos Federales</b>	
<b>Distritos Locales</b>	DISTRITO XX

**Observaciones** BARDA DE TERRENO BALDIO

**Tamaño** Ancho: 20 metros, alto: 1 metros

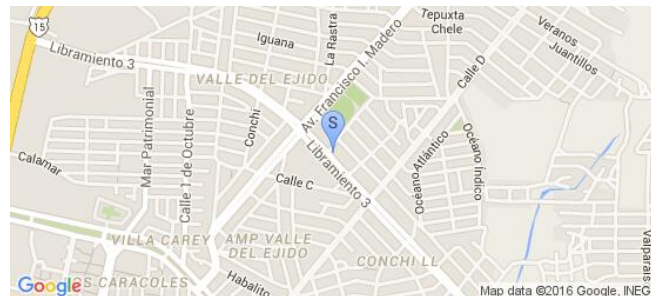
**Tipo Anuncio** MUROS

Sistema Integral de Monitoreo de Espectaculares

Reporte de recorrido

Usuario Carmen.osuna Fecha Encuesta: 2/8/2016 12:45:26 PM

Id Encuesta: 85538 - Ticket:39039 - Estatus: Autorizado

<b>Período Electoral</b>	PRECAMPAÑA
<b>Ámbito</b>	Local
<b>Partido Político</b>	PARTIDO REVOLUCIONARIO INSTITUCIONAL
<b>Otro Partido</b>	
<b>Nombre Candidato</b>	FERNANDO PUCHETA
<b>Descripción del Cargo</b>	DIPUTADO LOCAL
<b>Otro Cargo</b>	
<b>Lema / Versión</b>	UNA MANO AMIGA

<b>Entidad</b>	SINALOA
<b>Municipio</b>	MAZATLÁN
<b>Colonia</b>	CONCHIS 2
<b>Calle</b>	AV SANTA ROSA
<b>Número</b>	SN
<b>Entre calle</b>	EJIDO SIQUEROS
<b>Y Calle</b>	LIBRAMIENTO 3
<b>C.P.</b>	82129
<b>Referencia</b>	A UN COSTADO DE FERRETERIA ESCUTIA
<b>Distritos Federales</b>	
<b>Distritos Locales</b>	DISTRITO XX

**Observaciones** BARDA DE TALLER

**Tamaño** Ancho: 2 metros, alto: 3 metros

**Tipo Anuncio** MUROS





Sistema Integral de Monitoreo de Espectaculares

Reporte de recorrido

Usuario Carmen.osuna Fecha Encuesta: 2/8/2016 1:21:37 PM

Id Encuesta: 85573 - Ticket:39042 - Estatus: Autorizado

<b>Período Electoral</b>	PRECAMPAÑA
<b>Ámbito</b>	Local
<b>Partido Político</b>	PARTIDO REVOLUCIONARIO INSTITUCIONAL
<b>Otro Partido</b>	
<b>Nombre Candidato</b>	DIVA GASTELUM
<b>Descripción del Cargo</b>	SENADOR
<b>Otro Cargo</b>	SENADORA
<b>Lema / Versión</b>	AL 100

<b>Entidad</b>	SINALOA
<b>Municipio</b>	CHOIX
<b>Colonia</b>	SN
<b>Calle</b>	CARRETERA EL FUERTE CHOIX
<b>Número</b>	SN
<b>Entre calle</b>	SN
<b>Y Calle</b>	SN
<b>C.P.</b>	81700
<b>Referencia</b>	ESTA EN UNA ROCA
<b>Distritos Federales</b>	
<b>Distritos Locales</b>	DISTRITO I

**Observaciones** SE OBSERVA EN UNA ROCA KM 20

**Tamaño** Ancho: 1 metros, alto: 1 metros

**Tipo Anuncio** MUROS

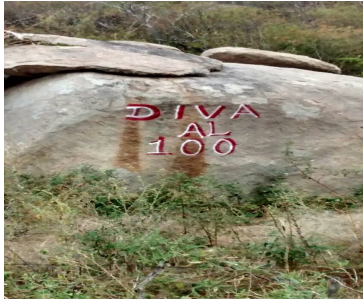

Sistema Integral de Monitoreo de Espectaculares

Reporte de recorrido

Usuario Carmen.osuna Fecha Encuesta: 2/8/2016 1:26:41 PM

Id Encuesta: 85595 - Ticket:39047 - Estatus: Autorizado

<b>Período Electoral</b>	PRECAMPAÑA
<b>Ámbito</b>	Local
<b>Partido Político</b>	PARTIDO REVOLUCIONARIO INSTITUCIONAL
<b>Otro Partido</b>	
<b>Nombre Candidato</b>	GERARDO VARGAS
<b>Descripción del Cargo</b>	GOBERNADOR
<b>Otro Cargo</b>	
<b>Lema / Versión</b>	NO TIENE

<b>Entidad</b>	SINALOA
<b>Municipio</b>	CHOIX
<b>Colonia</b>	SN
<b>Calle</b>	CARRETERA EL FUERTE CHOIX
<b>Número</b>	SN
<b>Entre calle</b>	SN
<b>Y Calle</b>	SN
<b>C.P.</b>	81700
<b>Referencia</b>	EN UN CERRO
<b>Distritos Federales</b>	
<b>Distritos Locales</b>	DISTRITO I

**Observaciones** SE OBSERVA UNA ROCA CON PUBLICIDAD EN UN CERRO

**Tamaño** Ancho: 4 metros, alto: 3 metros

**Tipo Anuncio** MUROS



Sistema Integral de Monitoreo de Espectaculares

Reporte de recorrido

Usuario Carmen.osuna Fecha Encuesta: 2/8/2016 5:46:05 PM

Id Encuesta: 85601 - Ticket:39047 - Estatus: Autorizado

<b>Período Electoral</b>	PRECAMPAÑA
<b>Ámbito</b>	Local
<b>Partido Político</b>	PARTIDO REVOLUCIONARIO INSTITUCIONAL
<b>Otro Partido</b>	
<b>Nombre Candidato</b>	DANIEL AMADOR
<b>Descripción del Cargo</b>	GOBERNADOR
<b>Otro Cargo</b>	
<b>Lema / Versión</b>	UN PROFESOR PARA GOBERNADOR

<b>Entidad</b>	SINALOA
<b>Municipio</b>	EL FUERTE
<b>Colonia</b>	CENTRO
<b>Calle</b>	JESUS GARCÍA
<b>Número</b>	SN
<b>Entre calle</b>	JESUS GARCIA
<b>Y Calle</b>	ZARAGOZA
<b>C.P.</b>	81800
<b>Referencia</b>	ESQUINA JESUS GARCÍA
<b>Distritos Federales</b>	
<b>Distritos Locales</b>	DISTRITO I

**Observaciones** LOCALIDAD SAN BLAS

**Tamaño** Ancho: 4 metros, alto: 3 metros

**Tipo Anuncio** MUROS

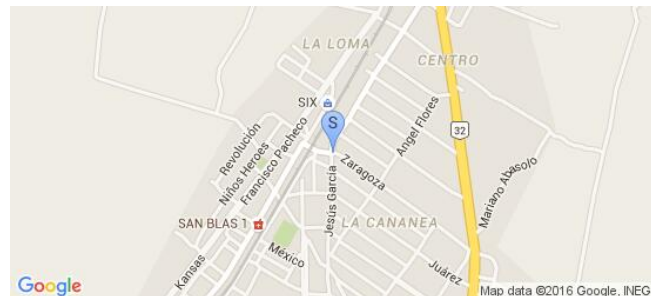

Sistema Integral de Monitoreo de Espectaculares

Reporte de recorrido

Usuario Carmen.osuna Fecha Encuesta: 2/8/2016 5:55:28 PM

Id Encuesta: 85602 - Ticket:39047 - Estatus: Autorizado

<b>Período Electoral</b>	PRECAMPAÑA
<b>Ámbito</b>	Local
<b>Partido Político</b>	PARTIDO REVOLUCIONARIO INSTITUCIONAL
<b>Otro Partido</b>	
<b>Nombre Candidato</b>	GERARDO VARGAS LANDEROS
<b>Descripción del Cargo</b>	GOBERNADOR
<b>Otro Cargo</b>	
<b>Lema / Versión</b>	SIN LEMA

<b>Entidad</b>	SINALOA
<b>Municipio</b>	EL FUERTE
<b>Colonia</b>	CENTRO
<b>Calle</b>	20 DE NOVIEMBRE
<b>Número</b>	SN
<b>Entre calle</b>	RAFAEL BUELNA
<b>Y Calle</b>	ESQUINA 20 DE NOVIEMBRE
<b>C.P.</b>	81800
<b>Referencia</b>	A UN LADO DEL MERCADO
<b>Distritos Federales</b>	
<b>Distritos Locales</b>	DISTRITO I

**Observaciones** LOCALIDAD SAN BLAS

**Tamaño** Ancho: 1 metros, alto: 1 metros

**Tipo Anuncio** MUROS





Sistema Integral de Monitoreo de Espectaculares

Reporte de recorrido

Usuario Carmen.osuna Fecha Encuesta: 2/8/2016 6:29:53 PM

Id Encuesta: 85604 - Ticket:39047 - Estatus: Autorizado

<b>Período Electoral</b>	PRECAMPAÑA
<b>Ámbito</b>	Local
<b>Partido Político</b>	PARTIDO REVOLUCIONARIO INSTITUCIONAL
<b>Otro Partido</b>	
<b>Nombre Candidato</b>	GERARDO VARGAS LANDEROS
<b>Descripción del Cargo</b>	GOBERNADOR
<b>Otro Cargo</b>	
<b>Lema / Versión</b>	SIN LEMA

<b>Entidad</b>	SINALOA
<b>Municipio</b>	EL FUERTE
<b>Colonia</b>	CENTRO
<b>Calle</b>	MIGUEL HIDALGO
<b>Número</b>	SN
<b>Entre calle</b>	EMILIANO ZAPATA
<b>Y Calle</b>	ESQUINA MIGUEL HIDALGO
<b>C.P.</b>	81893
<b>Referencia</b>	POR EL CANAL
<b>Distritos Federales</b>	
<b>Distritos Locales</b>	DISTRITO I

**Observaciones** FRENTE A JAPAMA

**Tamaño** Ancho: 3 metros, alto: 3 metros

**Tipo Anuncio** MUROS



Sistema Integral de Monitoreo de Espectaculares

Reporte de recorrido

Usuario Carmen.osuna Fecha Encuesta: 2/8/2016 6:36:45 PM

Id Encuesta: 85651 - Ticket:39055 - Estatus: Autorizado

<b>Período Electoral</b>	PRECAMPAÑA
<b>Ámbito</b>	Local
<b>Partido Político</b>	PARTIDO REVOLUCIONARIO INSTITUCIONAL
<b>Otro Partido</b>	
<b>Nombre Candidato</b>	GLORIA HIMELDA
<b>Descripción del Cargo</b>	OTRO LOCAL
<b>Otro Cargo</b>	
<b>Lema / Versión</b>	CONTIGO SIEMPRE

<b>Entidad</b>	SINALOA
<b>Municipio</b>	EL FUERTE
<b>Colonia</b>	CENDEO
<b>Calle</b>	MIGUEL HIDALGO
<b>Número</b>	SN
<b>Entre calle</b>	CUAHUTEMOC
<b>Y Calle</b>	BACHOMO
<b>C.P.</b>	81893
<b>Referencia</b>	ESQUINA MIGUEL HIDALGO
<b>Distritos Federales</b>	
<b>Distritos Locales</b>	DISTRITO I

**Observaciones** CAMPAÑA PASADA

**Tamaño** Ancho: 6 metros, alto: 3 metros

**Tipo Anuncio** MUROS



Sistema Integral de Monitoreo de Espectaculares

Reporte de recorrido

Usuario Carmen.osuna Fecha Encuesta: 2/8/2016 7:00:14 PM

Id Encuesta: 85653 - Ticket:39055 - Estatus:Autorizado

<b>Período Electoral</b>	PRECAMPAÑA
<b>Ámbito</b>	Local
<b>Partido Político</b>	PARTIDO REVOLUCIONARIO INSTITUCIONAL
<b>Otro Partido</b>	
<b>Nombre Candidato</b>	GERARDO VARGAS LANDEROS
<b>Descripción del Cargo</b>	GOBERNADOR
<b>Otro Cargo</b>	
<b>Lema / Versión</b>	SIN LEMA

<b>Entidad</b>	SINALOA
<b>Municipio</b>	EL FUERTE
<b>Colonia</b>	LOCALIDAD LA CONSTANCIA
<b>Calle</b>	BLVD JUAN S MILLAN
<b>Número</b>	SN
<b>Entre calle</b>	NIÑOS HEROES
<b>Y Calle</b>	DOCEAVA
<b>C.P.</b>	81893
<b>Referencia</b>	ENSEGUIDA DE CARNES LA HERMOSA
<b>Distritos Federales</b>	
<b>Distritos Locales</b>	DISTRITO I

**Observaciones**

**Tamaño** Ancho: 1 metros, alto: 2 metros

**Tipo Anuncio** MUROS



Sistema Integral de Monitoreo de Espectaculares

Reporte de recorrido

Usuario Carmen.osuna Fecha Encuesta: 2/8/2016 8:02:15 PM

Id Encuesta: 85656 - Ticket:39055 - Estatus: Autorizado

**Período Electoral** PRECampaña  
**Ámbito** Local

**Partido Político** PARTIDO REVOLUCIONARIO INSTITUCIONAL  
**Otro Partido**  
**Nombre Candidato** DIVA  
**Descripción del Cargo** OTRO LOCAL  
**Otro Cargo**  
**Lema / Versión** SIN LEMA

**Observaciones** CAMPAÑA PASADA

**Entidad** SINALOA  
**Municipio** EL FUERTE  
**Colonia** CNA  
**Calle** BLVD PASEO DEL FUERTE  
**Número** SN  
**Entre calle** ANGEL FLORES  
**Y Calle** REBECA SERNA  
**C.P.** 81820  
**Referencia** FRENTE ACEROS DEL PACÍFICO  
**Distritos Federales**  
**Distritos Locales** DISTRITO I

**Tamaño** Ancho: 6 metros, alto: 2 metros

**Tipo Anuncio** MUROS





Sistema Integral de Monitoreo de Espectaculares

Reporte de recorrido

Usuario Carmen.osuna Fecha Encuesta: 2/8/2016 8:07:44 PM

Id Encuesta: 85657 - Ticket:39055 - Estatus: Autorizado

<b>Período Electoral</b>	PRECAMPAÑA
<b>Ámbito</b>	Local
<b>Partido Político</b>	PARTIDO REVOLUCIONARIO INSTITUCIONAL
<b>Otro Partido</b>	
<b>Nombre Candidato</b>	GERARDO VARGAS LANDEROS Y NUBIA RAMOS
<b>Descripción del Cargo</b>	GOBERNADOR
<b>Otro Cargo</b>	
<b>Lema / Versión</b>	CERCA DE TI

<b>Entidad</b>	SINALOA
<b>Municipio</b>	EL FUERTE
<b>Colonia</b>	CENTRO
<b>Calle</b>	PABLO MACIAS VALENZUEL
<b>Número</b>	SN
<b>Entre calle</b>	ESQUINA CON PASEO EL FUERTE
<b>Y Calle</b>	ALVARO OBREGON
<b>C.P.</b>	81820
<b>Referencia</b>	FRENTE A GASOLINERA EL MARCÓ
<b>Distritos Federales</b>	
<b>Distritos Locales</b>	DISTRITO I

**Observaciones**

**Tamaño** Ancho: 3 metros, alto: 2 metros



**Tipo Anuncio** MUROS



Sistema Integral de Monitoreo de Espectaculares

Reporte de recorrido

Usuario Carmen.osuna Fecha Encuesta: 2/8/2016 8:12:46 PM

Id Encuesta: 85658 - Ticket:39055 - Estatus: Autorizado

<b>Período Electoral</b>	PRECAMPAÑA
<b>Ámbito</b>	Local
<b>Partido Político</b>	PARTIDO REVOLUCIONARIO INSTITUCIONAL
<b>Otro Partido</b>	
<b>Nombre Candidato</b>	GERARDO VARGAS Y DANIEL AMADOR
<b>Descripción del Cargo</b>	GOBERNADOR
<b>Otro Cargo</b>	
<b>Lema / Versión</b>	UN PROFESOR PARA GOBERNADOR

<b>Entidad</b>	SINALOA
<b>Municipio</b>	EL FUERTE
<b>Colonia</b>	PABLO MACIAS VALENZUELA
<b>Calle</b>	ALFONSO G CALDERON
<b>Número</b>	SN
<b>Entre calle</b>	PASEO DEL FUERTE
<b>Y Calle</b>	JOSE LOPES PPRITILLO
<b>C.P.</b>	81820
<b>Referencia</b>	FRENTE A CREMERIA DEL FUERTE
<b>Distritos Federales</b>	
<b>Distritos Locales</b>	DISTRITO I

**Observaciones**

**Tamaño** Ancho: 5 metros, alto: 2 metros

**Tipo Anuncio** MUROS



Sistema Integral de Monitoreo de Espectaculares

Reporte de recorrido

Usuario Carmen.osuna Fecha Encuesta: 2/9/2016 11:34:17 AM

Id Encuesta: 85672 - Ticket:39057 - Estatus: Autorizado

<b>Período Electoral</b>	PRECAMPAÑA
<b>Ámbito</b>	Local
<b>Partido Político</b>	PARTIDO REVOLUCIONARIO INSTITUCIONAL
<b>Otro Partido</b>	
<b>Nombre Candidato</b>	DIVA GASTELUM
<b>Descripción del Cargo</b>	SENADOR
<b>Otro Cargo</b>	SENADORA
<b>Lema / Versión</b>	DIVA SENADORA

<b>Entidad</b>	SINALOA
<b>Municipio</b>	ROSARIO
<b>Colonia</b>	EL PANTEON
<b>Calle</b>	SANTA SIMONA
<b>Número</b>	52
<b>Entre calle</b>	JOSE LOPEZ PORTILLO
<b>Y Calle</b>	LAZARO CARDENAS
<b>C.P.</b>	82800
<b>Referencia</b>	FRENTE A CENTRO NOCTURNO
<b>Distritos Federales</b>	
<b>Distritos Locales</b>	DISTRITO XXIV

**Observaciones** BARDA DE CASA HABITACIÓN

**Tamaño** Ancho: 11 metros, alto: 2 metros

**Tipo Anuncio** MUROS



Sistema Integral de Monitoreo de Espectaculares

Reporte de recorrido

Usuario Carmen.osuna Fecha Encuesta: 2/9/2016 11:40:35 AM

Id Encuesta: 85673 - Ticket:39057 - Estatus:Autorizado

<b>Período Electoral</b>	PRECAMPAÑA
<b>Ámbito</b>	Local
<b>Partido Político</b>	PARTIDO REVOLUCIONARIO INSTITUCIONAL
<b>Otro Partido</b>	
<b>Nombre Candidato</b>	GERARDO VARGAS LANDEROS
<b>Descripción del Cargo</b>	GOBERNADOR
<b>Otro Cargo</b>	
<b>Lema / Versión</b>	GERARDO VARGAS

<b>Entidad</b>	SINALOA
<b>Municipio</b>	ROSARIO
<b>Colonia</b>	PANTEON
<b>Calle</b>	JOSE LOPEZ PORTILLO
<b>Número</b>	SN
<b>Entre calle</b>	SIMONA
<b>Y Calle</b>	LAZARO CARDENAS
<b>C.P.</b>	82800
<b>Referencia</b>	FRENTE A FERRETO LA GUADALUPANA
<b>Distritos Federales</b>	
<b>Distritos Locales</b>	DISTRITO XXIV

**Observaciones** BARDA DE CASA HABITACIÓN

**Tamaño** Ancho: 5 metros, alto: 2 metros

**Tipo Anuncio** MUROS



Sistema Integral de Monitoreo de Espectaculares

Reporte de recorrido

Usuario Carmen.osuna Fecha Encuesta: 2/9/2016 11:48:49 AM

Id Encuesta: 85675 - Ticket:39057 - Estatus: Autorizado

<b>Período Electoral</b>	PRECAMPAÑA
<b>Ámbito</b>	Local
<b>Partido Político</b>	PARTIDO REVOLUCIONARIO INSTITUCIONAL
<b>Otro Partido</b>	
<b>Nombre Candidato</b>	DANIEL AMADOR
<b>Descripción del Cargo</b>	GOBERNADOR
<b>Otro Cargo</b>	
<b>Lema / Versión</b>	UN PROFESOR PARA GOBERNADOR

<b>Entidad</b>	SINALOA
<b>Municipio</b>	ROSARIO
<b>Colonia</b>	PANTEÓN
<b>Calle</b>	JOSE LOPEZ PORTILLO
<b>Número</b>	SN
<b>Entre calle</b>	SIMONA
<b>Y Calle</b>	LAZARO CARDENAS
<b>C.P.</b>	82800
<b>Referencia</b>	FRENTE A VETERINARIA
<b>Distritos Federales</b>	
<b>Distritos Locales</b>	DISTRITO VI

**Observaciones** BARDA DE TALLER

**Tamaño** Ancho: 7 metros, alto: 2 metros

**Tipo Anuncio** MUROS





Sistema Integral de Monitoreo de Espectaculares

Reporte de recorrido

Usuario Carmen.osuna Fecha Encuesta: 2/9/2016 12:47:53 PM

Id Encuesta: 85750 - Ticket:39066 - Estatus: Autorizado

<b>Período Electoral</b>	PRECAMPAÑA
<b>Ámbito</b>	Local
<b>Partido Político</b>	PARTIDO REVOLUCIONARIO INSTITUCIONAL
<b>Otro Partido</b>	
<b>Nombre Candidato</b>	GLORIA HIMELDA
<b>Descripción del Cargo</b>	DIPUTADO LOCAL
<b>Otro Cargo</b>	
<b>Lema / Versión</b>	TRABAJANDO POR LO QUE MAS QUIERES

<b>Entidad</b>	SINALOA
<b>Municipio</b>	SINALOA
<b>Colonia</b>	CENTRO
<b>Calle</b>	BENITO JUAREZ
<b>Número</b>	SN
<b>Entre calle</b>	DR DE LA TORRE
<b>Y Calle</b>	JOSE MARIA MORELOS
<b>C.P.</b>	81910
<b>Referencia</b>	FRENTE A SEMILLAS GERARDO
<b>Distritos Federales</b>	
<b>Distritos Locales</b>	DISTRITO I

**Observaciones**

**Tamaño** Ancho: 1 metros, alto: 2 metros

**Tipo Anuncio** MANTAS



Sistema Integral de Monitoreo de Espectaculares

Reporte de recorrido

Usuario Carmen.osuna Fecha Encuesta: 2/9/2016 1:22:48 PM

Id Encuesta: 85752 - Ticket:39066 - Estatus:Autorizado

<b>Período Electoral</b>	PRECAMPAÑA
<b>Ámbito</b>	Local
<b>Partido Político</b>	PARTIDO REVOLUCIONARIO INSTITUCIONAL
<b>Otro Partido</b>	
<b>Nombre Candidato</b>	DANIEL AMADOR
<b>Descripción del Cargo</b>	DIPUTADO LOCAL
<b>Otro Cargo</b>	
<b>Lema / Versión</b>	ALGUIEN EN QUIEN CONFIAR

<b>Entidad</b>	SINALOA
<b>Municipio</b>	SINALOA
<b>Colonia</b>	LOCALIDAD 6 DE MAYO
<b>Calle</b>	SALIDA PALOS BLANCOS
<b>Número</b>	SN
<b>Entre calle</b>	SN
<b>Y Calle</b>	SN
<b>C.P.</b>	81903
<b>Referencia</b>	ENTRADA ESTACION BAMOA
<b>Distritos Federales</b>	
<b>Distritos Locales</b>	DISTRITO I

**Observaciones** CAMPAÑA PASADA

**Tamaño** Ancho: 5 metros, alto: 1.7 metros

**Tipo Anuncio** MUROS

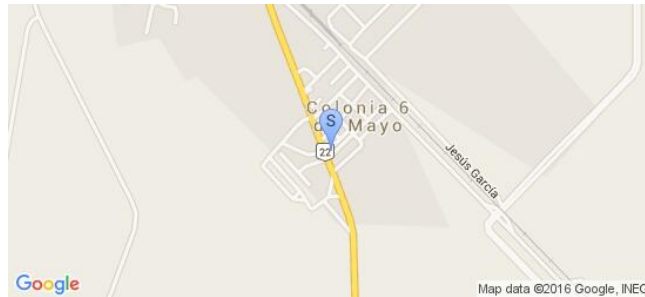

Sistema Integral de Monitoreo de Espectaculares

Reporte de recorrido

Usuario Carmen.osuna Fecha Encuesta: 2/9/2016 2:40:05 PM

Id Encuesta: 85754 - Ticket:39066 - Estatus:Autorizado

<b>Período Electoral</b>	PRECAMPAÑA
<b>Ámbito</b>	Local
<b>Partido Político</b>	PARTIDO REVOLUCIONARIO INSTITUCIONAL
<b>Otro Partido</b>	
<b>Nombre Candidato</b>	GERARDO VARGAS
<b>Descripción del Cargo</b>	GOBERNADOR
<b>Otro Cargo</b>	
<b>Lema / Versión</b>	SIN LEMA

<b>Entidad</b>	SINALOA
<b>Municipio</b>	MOCORITO
<b>Colonia</b>	AVIACION
<b>Calle</b>	BLVD RICARDO RIVERO
<b>Número</b>	SN
<b>Entre calle</b>	DEL MAESTRO
<b>Y Calle</b>	ANTONIO ROSALES
<b>C.P.</b>	80800
<b>Referencia</b>	FRENTE A CONSTRURAMA
<b>Distritos Federales</b>	
<b>Distritos Locales</b>	DISTRITO I

**Observaciones**

**Tamaño** Ancho: 4 metros, alto: 2 metros

**Tipo Anuncio** MUROS



Sistema Integral de Monitoreo de Espectaculares

Reporte de recorrido

Usuario Carmen.osuna Fecha Encuesta: 2/9/2016 12:42:18 PM

Id Encuesta: 85760 - Ticket:39067 - Estatus:Autorizado

<b>Período Electoral</b>	PRECAMPAÑA
<b>Ámbito</b>	Local
<b>Partido Político</b>	PARTIDO REVOLUCIONARIO INSTITUCIONAL
<b>Otro Partido</b>	
<b>Nombre Candidato</b>	DANIEL AMADOR
<b>Descripción del Cargo</b>	GOBERNADOR
<b>Otro Cargo</b>	
<b>Lema / Versión</b>	UN PROFESOR PARA GOBERNADOR

<b>Entidad</b>	SINALOA
<b>Municipio</b>	ROSARIO
<b>Colonia</b>	ALFONSO G CALDERON
<b>Calle</b>	MINEROS
<b>Número</b>	SN
<b>Entre calle</b>	SALVADOR ALVARADO
<b>Y Calle</b>	RAFAEL BUELNA
<b>C.P.</b>	82800
<b>Referencia</b>	FRENTE A TALLER MECANICO
<b>Distritos Federales</b>	
<b>Distritos Locales</b>	DISTRITO VI

**Observaciones** BARDA DE CASA HABITACIÓN

**Tamaño** Ancho: 12 metros, alto: 2 metros

**Tipo Anuncio** MUROS



Sistema Integral de Monitoreo de Espectaculares

Reporte de recorrido

Usuario Carmen.osuna Fecha Encuesta: 2/9/2016 1:23:29 PM

Id Encuesta: 85763 - Ticket:39067 - Estatus: Autorizado

<b>Período Electoral</b>	PRECAMPAÑA
<b>Ámbito</b>	Local
<b>Partido Político</b>	PARTIDO REVOLUCIONARIO INSTITUCIONAL
<b>Otro Partido</b>	
<b>Nombre Candidato</b>	DANIEL AMADOR
<b>Descripción del Cargo</b>	GOBERNADOR
<b>Otro Cargo</b>	
<b>Lema / Versión</b>	UN PROFESOR PARA GOBERNADOR

<b>Entidad</b>	SINALOA
<b>Municipio</b>	ESCUINAPA
<b>Colonia</b>	CENTRO
<b>Calle</b>	OCCIDENTE
<b>Número</b>	SN
<b>Entre calle</b>	5 DE MAYO
<b>Y Calle</b>	MELCHOR OCAMPO
<b>C.P.</b>	82400
<b>Referencia</b>	CONTRA ESQUINA PIZZA LA FOGATA
<b>Distritos Federales</b>	
<b>Distritos Locales</b>	DISTRITO VI

**Observaciones** BARDA DE CASA HABITACIÓN

**Tamaño** Ancho: 8 metros, alto: 2 metros



**Tipo Anuncio** MUROS





**Sistema Integral de Monitoreo de Espectaculares**
**Reporte de recorrido**

Usuario Carmen.osuna Fecha Encuesta: 2/9/2016 1:27:23 PM

Id Encuesta: 85764 - Ticket:39067 - Estatus: Autorizado

<b>Período Electoral</b>	PRECAMPAÑA
<b>Ámbito</b>	Local
<b>Partido Político</b>	PARTIDO REVOLUCIONARIO INSTITUCIONAL
<b>Otro Partido</b>	
<b>Nombre Candidato</b>	DANIEL AMADOR
<b>Descripción del Cargo</b>	GOBERNADOR
<b>Otro Cargo</b>	
<b>Lema / Versión</b>	UN PROFESOR PARA GOBERNADOR

<b>Entidad</b>	SINALOA
<b>Municipio</b>	ESCUINAPA
<b>Colonia</b>	CENTRO
<b>Calle</b>	5 DE MAYO
<b>Número</b>	SN
<b>Entre calle</b>	MELCHOR OCAMPO
<b>Y Calle</b>	OCCIDENTE
<b>C.P.</b>	82400
<b>Referencia</b>	FRENTE A PIZZA LA FOGATA
<b>Distritos Federales</b>	
<b>Distritos Locales</b>	DISTRITO VI

<b>Observaciones</b>	BARDA DE ESQUINA CASA HABITACIÓN
----------------------	----------------------------------

<b>Tamaño</b>	Ancho: 6 metros, alto: 2 metros
---------------	---------------------------------

<b>Tipo Anuncio</b>	MUROS
---------------------	-------

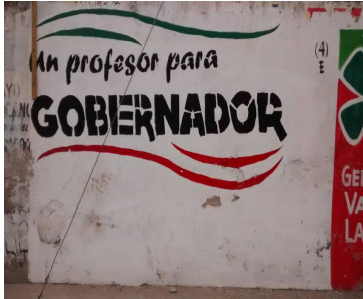

Sistema Integral de Monitoreo de Espectaculares

Reporte de recorrido

Usuario Carmen.osuna Fecha Encuesta: 2/9/2016 4:05:54 PM

Id Encuesta: 85783 - Ticket:39070 - Estatus: Autorizado

<b>Período Electoral</b>	PRECAMPAÑA
<b>Ámbito</b>	Local
<b>Partido Político</b>	PARTIDO REVOLUCIONARIO INSTITUCIONAL
<b>Otro Partido</b>	
<b>Nombre Candidato</b>	DIVA GASTELUM
<b>Descripción del Cargo</b>	SENADOR
<b>Otro Cargo</b>	SENADORA
<b>Lema / Versión</b>	DIVA SENADORA

<b>Entidad</b>	SINALOA
<b>Municipio</b>	MAZATLÁN
<b>Colonia</b>	VILLA UNION
<b>Calle</b>	JESUS CARRANZA
<b>Número</b>	SN
<b>Entre calle</b>	CONSTITUCION
<b>Y Calle</b>	16 DE SEPTIEMBRE
<b>C.P.</b>	82210
<b>Referencia</b>	CONTRA ESQUINA RESTAURANT CUCHUPETAS
<b>Distritos Federales</b>	
<b>Distritos Locales</b>	DISTRITO VI

**Observaciones** BARDA CASA HABITACIÓN

**Tamaño** Ancho: 5 metros, alto: 2 metros

**Tipo Anuncio** MUROS

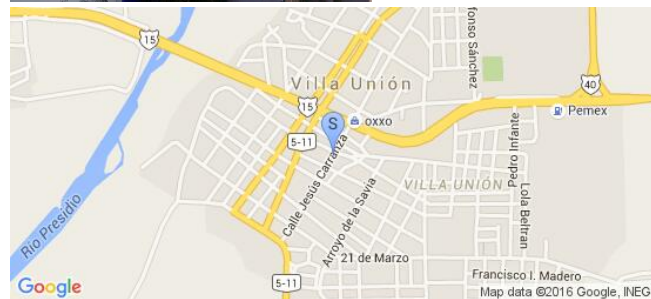

Sistema Integral de Monitoreo de Espectaculares

Reporte de recorrido

Usuario Carmen.osuna Fecha Encuesta: 2/9/2016 5:11:42 PM

Id Encuesta: 85797 - Ticket:39073 - Estatus: Autorizado

<b>Período Electoral</b>	PRECAMPAÑA
<b>Ámbito</b>	Local
<b>Partido Político</b>	PARTIDO REVOLUCIONARIO INSTITUCIONAL
<b>Otro Partido</b>	
<b>Nombre Candidato</b>	NO TIENE
<b>Descripción del Cargo</b>	GOBERNADOR
<b>Otro Cargo</b>	
<b>Lema / Versión</b>	UN PROFESOR PARA GOBERNADOR

<b>Entidad</b>	SINALOA
<b>Municipio</b>	MOCORITO
<b>Colonia</b>	LOC. PERICOS
<b>Calle</b>	REFORMA
<b>Número</b>	SN
<b>Entre calle</b>	MIGUEL HIDALGO
<b>Y Calle</b>	SEXTA
<b>C.P.</b>	80950
<b>Referencia</b>	FRENTE MERCERIA
<b>Distritos Federales</b>	
<b>Distritos Locales</b>	DISTRITO I

**Observaciones**

**Tamaño** Ancho: 10 metros, alto: 3 metros



**Tipo Anuncio** MUROS



Sistema Integral de Monitoreo de Espectaculares

Reporte de recorrido

Usuario Carmen.osuna Fecha Encuesta: 2/9/2016 6:03:51 PM

Id Encuesta: 85798 - Ticket:39073 - Estatus: Autorizado

<b>Período Electoral</b>	PRECAMPAÑA
<b>Ámbito</b>	Local
<b>Partido Político</b>	PARTIDO REVOLUCIONARIO INSTITUCIONAL
<b>Otro Partido</b>	
<b>Nombre Candidato</b>	GLORIA HIMELDA
<b>Descripción del Cargo</b>	DIPUTADO LOCAL
<b>Otro Cargo</b>	
<b>Lema / Versión</b>	TRABAJANDO POR LO QUE MAS QUIERES

<b>Entidad</b>	SINALOA
<b>Municipio</b>	BADIRAGUATO
<b>Colonia</b>	LOCALIDAD LA MAJADA
<b>Calle</b>	CARRETERA BADIRAGUATO
<b>Número</b>	SN
<b>Entre calle</b>	SN
<b>Y Calle</b>	SN
<b>C.P.</b>	80585
<b>Referencia</b>	POR LA CARRETERA A BADIRAGUATO
<b>Distritos Federales</b>	
<b>Distritos Locales</b>	DISTRITO I

**Observaciones**

**Tamaño** Ancho: 1 metros, alto: 2 metros

**Tipo Anuncio** PROPAGANDA UTILITARIA



Sistema Integral de Monitoreo de Espectaculares

Reporte de recorrido

Usuario Carmen.osuna Fecha Encuesta: 2/9/2016 6:35:25 PM

Id Encuesta: 85799 - Ticket:39073 - Estatus:Autorizado

<b>Período Electoral</b>	PRECAMPAÑA
<b>Ámbito</b>	Local
<b>Partido Político</b>	PARTIDO REVOLUCIONARIO INSTITUCIONAL
<b>Otro Partido</b>	
<b>Nombre Candidato</b>	DANIEL AMADOR
<b>Descripción del Cargo</b>	SENADOR
<b>Otro Cargo</b>	SENADOR
<b>Lema / Versión</b>	NO TIENE

<b>Entidad</b>	SINALOA
<b>Municipio</b>	BADIRAGUATO
<b>Colonia</b>	LA APOMA
<b>Calle</b>	CARRETERA BADITAGUATO
<b>Número</b>	SN
<b>Entre calle</b>	SN
<b>Y Calle</b>	SN
<b>C.P.</b>	80551
<b>Referencia</b>	LA APOMA
<b>Distritos Federales</b>	
<b>Distritos Locales</b>	DISTRITO I

**Observaciones**

**Tamaño** Ancho: 3 metros, alto: 1.5 metros

**Tipo Anuncio** MANTAS

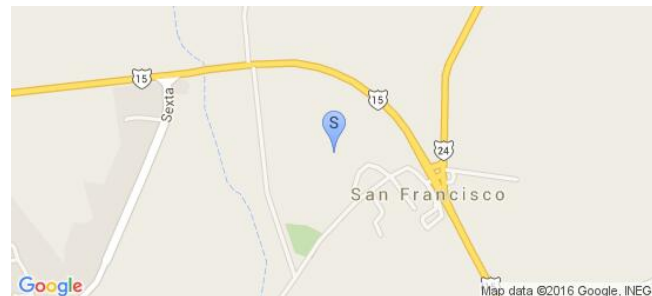
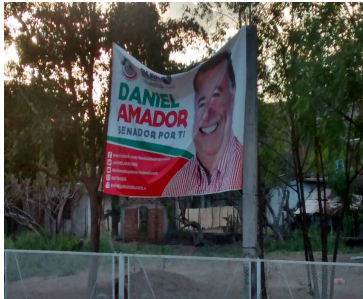



Sistema Integral de Monitoreo de Espectaculares

Reporte de recorrido

Usuario Carmen.osuna Fecha Encuesta: 2/10/2016 11:09:06 AM

Id Encuesta: 85844 - Ticket:39084 - Estatus:Autorizado

<b>Período Electoral</b>	PRECAMPAÑA
<b>Ámbito</b>	Local
<b>Partido Político</b>	PARTIDO REVOLUCIONARIO INSTITUCIONAL
<b>Otro Partido</b>	
<b>Nombre Candidato</b>	FERNANDO PUCHETA
<b>Descripción del Cargo</b>	DIPUTADO LOCAL
<b>Otro Cargo</b>	
<b>Lema / Versión</b>	TU DIPUTADO

<b>Entidad</b>	SINALOA
<b>Municipio</b>	MAZATLÁN
<b>Colonia</b>	BURÓCRATA
<b>Calle</b>	SANTA ROSA
<b>Número</b>	SN
<b>Entre calle</b>	FRANCISCO I MADERO
<b>Y Calle</b>	FRANCISCO MENDOZA
<b>C.P.</b>	82158
<b>Referencia</b>	PARED DE SALON BOTANERO
<b>Distritos Federales</b>	
<b>Distritos Locales</b>	DISTRITO VIII

**Observaciones** EN PARED DE EXPENDIO MODELORAMA

**Tamaño** Ancho: 1 metros, alto: 2 metros

**Tipo Anuncio** MUROS

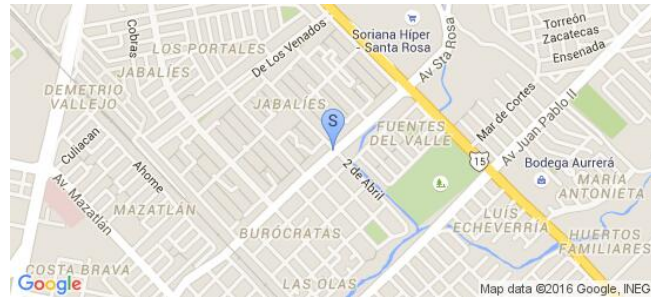

Sistema Integral de Monitoreo de Espectaculares

Reporte de recorrido

Usuario Carmen.osuna Fecha Encuesta: 2/10/2016 11:56:04 AM

Id Encuesta: 85870 - Ticket:39087 - Estatus:Autorizado

**Período Electoral** PRECAMPAÑA  
**Ámbito** Local

**Partido Político** PARTIDO REVOLUCIONARIO INSTITUCIONAL  
**Otro Partido**  
**Nombre Candidato** DIVA GASTELUM  
**Descripción del Cargo** SENADOR  
**Otro Cargo** SENADOR  
**Lema / Versión** DIVA

**Observaciones** BARDA CASA HABITACIÓN

**Entidad** SINALOA  
**Municipio** MAZATLÁN  
**Colonia** COLINAS DEL REAL  
**Calle** MONTENEGRO  
**Número** 15332  
**Entre calle** TERCERA COLINA  
**Y Calle** COLINA ALTA  
**C.P.** 82136  
**Referencia** CONTRAESQUINA PARCELAS  
**Distritos Federales**  
**Distritos Locales** DISTRITO VIII

**Tamaño** Ancho: 10 metros, alto: 2 metros

**Tipo Anuncio** MUROS









Sistema Integral de Monitoreo de Espectaculares

Reporte de recorrido

Usuario Carmen.osuna Fecha Encuesta: 2/10/2016 12:36:50 PM

Id Encuesta: 85875 - Ticket:39087 - Estatus: Autorizado

<b>Período Electoral</b>	PRECAMPAÑA
<b>Ámbito</b>	Local
<b>Partido Político</b>	PARTIDO REVOLUCIONARIO INSTITUCIONAL
<b>Otro Partido</b>	
<b>Nombre Candidato</b>	FERNANDO PUCHETA
<b>Descripción del Cargo</b>	DIPUTADO LOCAL
<b>Otro Cargo</b>	
<b>Lema / Versión</b>	UNA MANO AMIGA

<b>Entidad</b>	SINALOA
<b>Municipio</b>	MAZATLÁN
<b>Colonia</b>	BENITO JUAREZ
<b>Calle</b>	DE LA BATERIA
<b>Número</b>	1003
<b>Entre calle</b>	INSURGENTES
<b>Y Calle</b>	NOVENA
<b>C.P.</b>	82180
<b>Referencia</b>	FRENTE A TUBO CARGADORES DEL PACIFICO
<b>Distritos Federales</b>	
<b>Distritos Locales</b>	DISTRITO VIII

**Observaciones** BARDA CASA HABITACIÓN

**Tamaño** Ancho: 5 metros, alto: 2 metros



**Tipo Anuncio** MUROS





Sistema Integral de Monitoreo de Espectaculares

Reporte de recorrido

Usuario Carmen.osuna Fecha Encuesta: 2/10/2016 1:12:08 PM

Id Encuesta: 85877 - Ticket:39087 - Estatus:Autorizado

<b>Período Electoral</b>	PRECAMPAÑA
<b>Ámbito</b>	Local
<b>Partido Político</b>	PARTIDO REVOLUCIONARIO INSTITUCIONAL
<b>Otro Partido</b>	
<b>Nombre Candidato</b>	GERARDO VARGAS LANDEROS
<b>Descripción del Cargo</b>	GOBERNADOR
<b>Otro Cargo</b>	
<b>Lema / Versión</b>	GERARDO VARGAS

<b>Entidad</b>	SINALOA
<b>Municipio</b>	MAZATLÁN
<b>Colonia</b>	GABRIEL LEYVA
<b>Calle</b>	EMILIO BARRAGAN
<b>Número</b>	996
<b>Entre calle</b>	GABRIEL LEYVA
<b>Y Calle</b>	NAJERA
<b>C.P.</b>	82040
<b>Referencia</b>	FRENTE JUMAPAM
<b>Distritos Federales</b>	
<b>Distritos Locales</b>	DISTRITO VIII

**Observaciones** BARDA DE LOCAL

**Tamaño** Ancho: 8 metros, alto: 2 metros

**Tipo Anuncio** MUROS

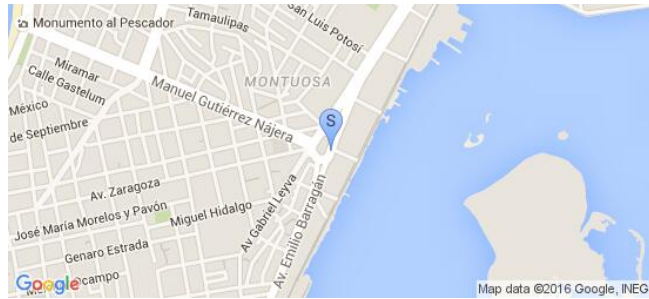

Sistema Integral de Monitoreo de Espectaculares

Reporte de recorrido

Usuario Carmen.osuna Fecha Encuesta: 2/10/2016 1:16:25 PM

Id Encuesta: 85878 - Ticket:39087 - Estatus: Autorizado

**Período Electoral** PRECAMPAÑA  
**Ámbito** Local

**Partido Político** PARTIDO REVOLUCIONARIO INSTITUCIONAL  
**Otro Partido**  
**Nombre Candidato** QUIROZ ORDAZ  
**Descripción del Cargo** OTRO LOCAL  
**Otro Cargo**  
**Lema / Versión** QUIRONO ORDAZ

**Observaciones** BARDA LOCALES

**Entidad** SINALOA  
**Municipio** MAZATLÁN  
**Colonia** GABRIEL LEYVA  
**Calle** EMILIO BARRAGAN  
**Número** SN  
**Entre calle** GABRIEL LEYVA  
**Y Calle** ALVAREZ  
**C.P.** 82140  
**Referencia** FRENTE JUMAPAM  
**Distritos Federales**  
**Distritos Locales** DISTRITO VIII

**Tamaño** Ancho: 6 metros, alto: 2 metros



**Tipo Anuncio** MUROS



**Sistema Integral de Monitoreo de Espectaculares**
**Reporte de recorrido**

Usuario Carmen.osuna Fecha Encuesta: 2/10/2016 1:23:17 PM

Id Encuesta: 85897 - Ticket:39090 - Estatus: Autorizado

<b>Período Electoral</b>	PRECAMPAÑA
<b>Ámbito</b>	Local
<b>Partido Político</b>	PARTIDO REVOLUCIONARIO INSTITUCIONAL
<b>Otro Partido</b>	
<b>Nombre Candidato</b>	GERARDO VARGAS LANDEROS
<b>Descripción del Cargo</b>	GOBERNADOR
<b>Otro Cargo</b>	
<b>Lema / Versión</b>	GERARDO VARGAS

<b>Entidad</b>	SINALOA
<b>Municipio</b>	MAZATLÁN
<b>Colonia</b>	PARQUW BONFIL
<b>Calle</b>	GABRIEL LEYVA
<b>Número</b>	SN
<b>Entre calle</b>	JUAN PABLO II
<b>Y Calle</b>	PESQUEIRA
<b>C.P.</b>	82059
<b>Referencia</b>	FRENTE VIAS DEL TREN
<b>Distritos Federales</b>	
<b>Distritos Locales</b>	DISTRITO VIII

<b>Observaciones</b>	BARDA DE LOCALES COMERCIALES
----------------------	------------------------------

<b>Tamaño</b>	Ancho: 5 metros, alto: 2 metros
---------------	---------------------------------



<b>Tipo Anuncio</b>	MUROS
---------------------	-------

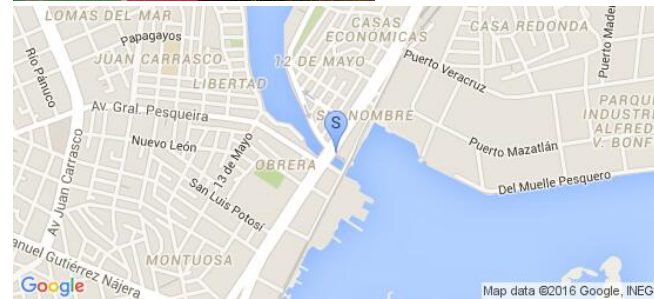

Sistema Integral de Monitoreo de Espectaculares

Reporte de recorrido

Usuario Carmen.osuna Fecha Encuesta: 2/10/2016 3:40:20 PM

Id Encuesta: 85900 - Ticket:39090 - Estatus:Autorizado

<b>Período Electoral</b>	PRECAMPAÑA
<b>Ámbito</b>	Local
<b>Partido Político</b>	PARTIDO REVOLUCIONARIO INSTITUCIONAL
<b>Otro Partido</b>	
<b>Nombre Candidato</b>	FERNANDO PUCHETA
<b>Descripción del Cargo</b>	DIPUTADO LOCAL
<b>Otro Cargo</b>	
<b>Lema / Versión</b>	UNA MANO AMIGA

<b>Entidad</b>	SINALOA
<b>Municipio</b>	MAZATLÁN
<b>Colonia</b>	CAMPIÑA
<b>Calle</b>	LIBRAMIENTO 2
<b>Número</b>	6406
<b>Entre calle</b>	PARICUTIN
<b>Y Calle</b>	NEVADO DE COLIMA
<b>C.P.</b>	82181
<b>Referencia</b>	FRENTE A CARNES ASADAS EL ASADERO
<b>Distritos Federales</b>	
<b>Distritos Locales</b>	DISTRITO VIII

**Observaciones** BARDA DE CASA HABITACIÓN

**Tamaño** Ancho: 3 metros, alto: 2 metros



**Tipo Anuncio** MUROS



Sistema Integral de Monitoreo de Espectaculares

Reporte de recorrido

Usuario Carmen.osuna Fecha Encuesta: 2/10/2016 3:51:55 PM

Id Encuesta: 85903 - Ticket:39090 - Estatus: Autorizado

<b>Período Electoral</b>	PRECAMPAÑA
<b>Ámbito</b>	Local
<b>Partido Político</b>	PARTIDO REVOLUCIONARIO INSTITUCIONAL
<b>Otro Partido</b>	
<b>Nombre Candidato</b>	GERARDO VARGAS LANDEROS
<b>Descripción del Cargo</b>	GOBERNADOR
<b>Otro Cargo</b>	
<b>Lema / Versión</b>	GERARDO VARGAS

<b>Entidad</b>	SINALOA
<b>Municipio</b>	MAZATLÁN
<b>Colonia</b>	FLORES MAGON
<b>Calle</b>	TORRES
<b>Número</b>	16
<b>Entre calle</b>	EUGENIA
<b>Y Calle</b>	DELIA
<b>C.P.</b>	82129
<b>Referencia</b>	FRENTE A PARQUE BASEBALL
<b>Distritos Federales</b>	
<b>Distritos Locales</b>	DISTRITO VIII

**Observaciones** BARDA DE TALLER

**Tamaño** Ancho: 2 metros, alto: 2 metros

**Tipo Anuncio** MUROS

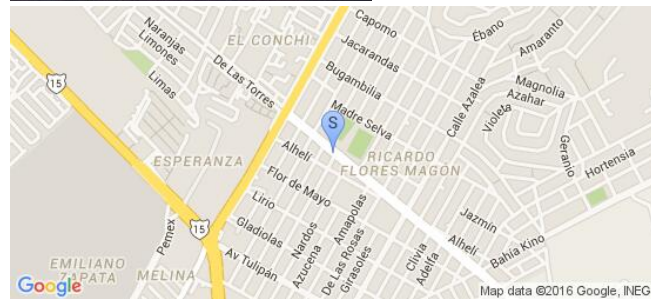



Sistema Integral de Monitoreo de Espectaculares

Reporte de recorrido

Usuario Carmen.osuna Fecha Encuesta: 2/10/2016 3:56:50 PM

Id Encuesta: 85904 - Ticket:39090 - Estatus: Autorizado

<b>Período Electoral</b>	PRECAMPAÑA
<b>Ámbito</b>	Local
<b>Partido Político</b>	PARTIDO REVOLUCIONARIO INSTITUCIONAL
<b>Otro Partido</b>	
<b>Nombre Candidato</b>	GERARDO VARGAS LANDEROS
<b>Descripción del Cargo</b>	GOBERNADOR
<b>Otro Cargo</b>	
<b>Lema / Versión</b>	GERARDO VARGAS

<b>Entidad</b>	SINALOA
<b>Municipio</b>	MAZATLÁN
<b>Colonia</b>	FLORES MAGON
<b>Calle</b>	AZALIA
<b>Número</b>	SN
<b>Entre calle</b>	TORRES
<b>Y Calle</b>	JAZMIN
<b>C.P.</b>	82129
<b>Referencia</b>	FRENTE A JARDIN DE NIÑOS
<b>Distritos Federales</b>	
<b>Distritos Locales</b>	DISTRITO VIII

**Observaciones** BARDA DE TALLER

**Tamaño** Ancho: 1 metros, alto: 2 metros

**Tipo Anuncio** MUROS



Sistema Integral de Monitoreo de Espectaculares

Reporte de recorrido

Usuario Carmen.osuna Fecha Encuesta: 2/10/2016 2:04:16 PM

Id Encuesta: 85920 - Ticket:39092 - Estatus: Autorizado

<b>Período Electoral</b>	PRECAMPAÑA
<b>Ámbito</b>	Local
<b>Partido Político</b>	PARTIDO REVOLUCIONARIO INSTITUCIONAL
<b>Otro Partido</b>	
<b>Nombre Candidato</b>	QUIRINO ORDAZ COPPEL
<b>Descripción del Cargo</b>	GOBERNADOR
<b>Otro Cargo</b>	
<b>Lema / Versión</b>	NO TIENE LEMA

<b>Entidad</b>	SINALOA
<b>Municipio</b>	AHOME
<b>Colonia</b>	LOCALIDAD NIÑOS HEROES 2
<b>Calle</b>	CARRETERA MOCHIS TOPOLOBAMPO
<b>Número</b>	SN
<b>Entre calle</b>	SN
<b>Y Calle</b>	SN
<b>C.P.</b>	81360
<b>Referencia</b>	FRENTE AL SPLASH
<b>Distritos Federales</b>	
<b>Distritos Locales</b>	DISTRITO II

**Observaciones**

**Tamaño** Ancho: 10 metros, alto: 4 metros

**Tipo Anuncio** MUROS



Sistema Integral de Monitoreo de Espectaculares

Reporte de recorrido

Usuario Carmen.osuna Fecha Encuesta: 2/10/2016 2:07:23 PM

Id Encuesta: 85921 - Ticket:39092 - Estatus: Autorizado

<b>Período Electoral</b>	PRECAMPAÑA
<b>Ámbito</b>	Local
<b>Partido Político</b>	PARTIDO REVOLUCIONARIO INSTITUCIONAL
<b>Otro Partido</b>	
<b>Nombre Candidato</b>	ALVARO RUELAS
<b>Descripción del Cargo</b>	PRESIDENTE MUNICIPAL
<b>Otro Cargo</b>	
<b>Lema / Versión</b>	NO TIENE LEMA

<b>Entidad</b>	SINALOA
<b>Municipio</b>	AHOME
<b>Colonia</b>	LOCALIDAD NIÑOS HEROES 2
<b>Calle</b>	CARRETERA TOPOLOBAMPO
<b>Número</b>	SN
<b>Entre calle</b>	SN
<b>Y Calle</b>	SN
<b>C.P.</b>	81360
<b>Referencia</b>	FRENTE AL SPLASH
<b>Distritos Federales</b>	
<b>Distritos Locales</b>	DISTRITO II

**Observaciones**

**Tamaño** Ancho: 10 metros, alto: 4 metros

**Tipo Anuncio** MUROS



Sistema Integral de Monitoreo de Espectaculares

Reporte de recorrido

Usuario Carmen.osuna Fecha Encuesta: 2/10/2016 3:55:11 PM

Id Encuesta: 85924 - Ticket:39092 - Estatus: Autorizado

<b>Período Electoral</b>	PRECAMPAÑA
<b>Ámbito</b>	Local
<b>Partido Político</b>	PARTIDO REVOLUCIONARIO INSTITUCIONAL
<b>Otro Partido</b>	
<b>Nombre Candidato</b>	MARIO ZAMORA
<b>Descripción del Cargo</b>	PRESIDENTE MUNICIPAL
<b>Otro Cargo</b>	
<b>Lema / Versión</b>	SIN LEMA

<b>Entidad</b>	SINALOA
<b>Municipio</b>	AHOME
<b>Colonia</b>	CENTRO
<b>Calle</b>	GABRIEL LEYVA
<b>Número</b>	SN
<b>Entre calle</b>	RT LOAIZA
<b>Y Calle</b>	JIQUILPAN
<b>C.P.</b>	81200
<b>Referencia</b>	FRENTE A GALA MUEBLES
<b>Distritos Federales</b>	
<b>Distritos Locales</b>	DISTRITO II

**Observaciones**

**Tamaño** Ancho: 1 metros, alto: 1 metros



**Tipo Anuncio** MUROS



Sistema Integral de Monitoreo de Espectaculares

Reporte de recorrido

Usuario Carmen.osuna Fecha Encuesta: 2/10/2016 4:00:31 PM

Id Encuesta: 85925 - Ticket:39092 - Estatus: Autorizado

<b>Período Electoral</b>	PRECAMPAÑA
<b>Ámbito</b>	Local
<b>Partido Político</b>	PARTIDO REVOLUCIONARIO INSTITUCIONAL
<b>Otro Partido</b>	
<b>Nombre Candidato</b>	GERARDO VARGAS LANDEROS
<b>Descripción del Cargo</b>	GOBERNADOR
<b>Otro Cargo</b>	
<b>Lema / Versión</b>	SIN LEMA

<b>Entidad</b>	SINALOA
<b>Municipio</b>	AHOME
<b>Colonia</b>	CENTRO
<b>Calle</b>	BLVD JIQUILPAN
<b>Número</b>	SN
<b>Entre calle</b>	ZARAGOZA
<b>Y Calle</b>	GABRIEL LEYVA
<b>C.P.</b>	81200
<b>Referencia</b>	FRENTE MALOVA
<b>Distritos Federales</b>	
<b>Distritos Locales</b>	DISTRITO II

**Observaciones**

**Tamaño** Ancho: 1 metros, alto: 1.8 metros

**Tipo Anuncio** MUROS





Sistema Integral de Monitoreo de Espectaculares

Reporte de recorrido

Usuario Carmen.osuna Fecha Encuesta: 2/10/2016 4:18:20 PM

Id Encuesta: 85929 - Ticket:39093 - Estatus: Autorizado

<b>Período Electoral</b>	PRECAMPAÑA
<b>Ámbito</b>	Local
<b>Partido Político</b>	PARTIDO REVOLUCIONARIO INSTITUCIONAL
<b>Otro Partido</b>	
<b>Nombre Candidato</b>	FERNANDO PUCHETA
<b>Descripción del Cargo</b>	DIPUTADO LOCAL
<b>Otro Cargo</b>	
<b>Lema / Versión</b>	UNA MANO AMIGA

<b>Entidad</b>	SINALOA
<b>Municipio</b>	MAZATLÁN
<b>Colonia</b>	LOMA DEL EBANO
<b>Calle</b>	JACINTO LOPEZ
<b>Número</b>	SN
<b>Entre calle</b>	RIGOBERTO ASTORGA
<b>Y Calle</b>	MANUEL SALAS
<b>C.P.</b>	82198
<b>Referencia</b>	FRENTE AL CERRO
<b>Distritos Federales</b>	
<b>Distritos Locales</b>	DISTRITO VIII

**Observaciones** BARDA DE CASA HABITACIÓN

**Tamaño** Ancho: 3 metros, alto: 2 metros



**Tipo Anuncio** MUROS



**Sistema Integral de Monitoreo de Espectaculares**
**Reporte de recorrido**

Usuario Carmen.osuna Fecha Encuesta: 2/10/2016 4:26:23 PM

Id Encuesta: 85931 - Ticket:39093 - Estatus: Autorizado

<b>Período Electoral</b>	PRECAMPAÑA
<b>Ámbito</b>	Local

<b>Partido Político</b>	PARTIDO REVOLUCIONARIO INSTITUCIONAL
<b>Otro Partido</b>	
<b>Nombre Candidato</b>	DIVA GASTELUM
<b>Descripción del Cargo</b>	SENADOR
<b>Otro Cargo</b>	SENADORA
<b>Lema / Versión</b>	DIVA

<b>Entidad</b>	SINALOA
<b>Municipio</b>	MAZATLÁN
<b>Colonia</b>	LOMA BONITA
<b>Calle</b>	MARAVILLA
<b>Número</b>	SN
<b>Entre calle</b>	HORTENSIA
<b>Y Calle</b>	CAMELIA
<b>C.P.</b>	82186
<b>Referencia</b>	FRENTE AL CERRO
<b>Distritos Federales</b>	
<b>Distritos Locales</b>	DISTRITO VIII

<b>Observaciones</b>	BARDA DE TERRENO ABANDONADO
----------------------	-----------------------------

<b>Tamaño</b>	Ancho: 6 metros, alto: 2 metros
---------------	---------------------------------

<b>Tipo Anuncio</b>	MUROS
---------------------	-------



Sistema Integral de Monitoreo de Espectaculares

Reporte de recorrido

Usuario Carmen.osuna Fecha Encuesta: 2/10/2016 4:45:20 PM

Id Encuesta: 85935 - Ticket:39093 - Estatus: Autorizado

<b>Período Electoral</b>	PRECAMPAÑA
<b>Ámbito</b>	Local
<b>Partido Político</b>	PARTIDO REVOLUCIONARIO INSTITUCIONAL
<b>Otro Partido</b>	
<b>Nombre Candidato</b>	QUIRONO ORDA
<b>Descripción del Cargo</b>	OTRO LOCAL
<b>Otro Cargo</b>	
<b>Lema / Versión</b>	TU DIPUTADO

<b>Entidad</b>	SINALOA
<b>Municipio</b>	MAZATLÁN
<b>Colonia</b>	FLORES MAGON
<b>Calle</b>	ANTONIO LOPEZ SANZ
<b>Número</b>	409
<b>Entre calle</b>	PETUNIA
<b>Y Calle</b>	ADELFA
<b>C.P.</b>	82190
<b>Referencia</b>	FRENTE A SUPER D E
<b>Distritos Federales</b>	
<b>Distritos Locales</b>	DISTRITO VIII

**Observaciones** CAMPAÑA PASADA

**Tamaño** Ancho: 6 metros, alto: 3 metros

**Tipo Anuncio** MUROS

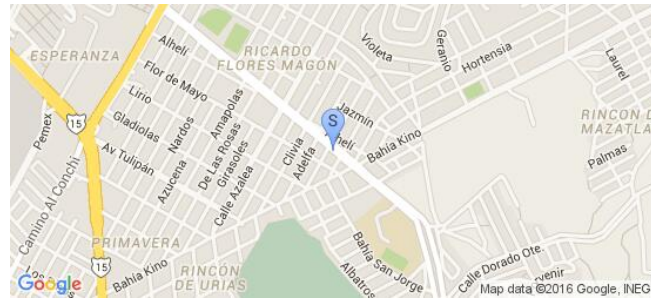

Sistema Integral de Monitoreo de Espectaculares

Reporte de recorrido

Usuario Carmen.osuna Fecha Encuesta: 2/10/2016 4:55:12 PM

Id Encuesta: 85940 - Ticket:39097 - Estatus: Autorizado

<b>Período Electoral</b>	PRECAMPAÑA
<b>Ámbito</b>	Local
<b>Partido Político</b>	PARTIDO REVOLUCIONARIO INSTITUCIONAL
<b>Otro Partido</b>	
<b>Nombre Candidato</b>	DIVA GASTELUM
<b>Descripción del Cargo</b>	SENADOR
<b>Otro Cargo</b>	SENADORA
<b>Lema / Versión</b>	DIVA

<b>Entidad</b>	SINALOA
<b>Municipio</b>	MAZATLÁN
<b>Colonia</b>	LOMAS DEL PORVENIR
<b>Calle</b>	LAS FUENTES
<b>Número</b>	SN
<b>Entre calle</b>	SUPERACIÓN
<b>Y Calle</b>	PROGRESO
<b>C.P.</b>	82070
<b>Referencia</b>	BARDA DE CASA HABITACIÓN
<b>Distritos Federales</b>	
<b>Distritos Locales</b>	DISTRITO VIII

**Observaciones** BARDA DE CASA HABITACIÓN

**Tamaño** Ancho: 6 metros, alto: 2 metros

**Tipo Anuncio** MUROS



Sistema Integral de Monitoreo de Espectaculares

Reporte de recorrido

Usuario Carmen.osuna Fecha Encuesta: 2/10/2016 5:02:18 PM

Id Encuesta: 85941 - Ticket:39097 - Estatus: Autorizado

**Período Electoral** PRECAMPAÑA  
**Ámbito** Local

**Partido Político** PARTIDO REVOLUCIONARIO INSTITUCIONAL  
**Otro Partido**  
**Nombre Candidato** QUIRINO ORDAZ  
**Descripción del Cargo** OTRO LOCAL  
**Otro Cargo**  
**Lema / Versión** TU DIPUTADO

**Observaciones** CAMPAÑA PASADA

**Entidad** SINALOA  
**Municipio** MAZATLÁN  
**Colonia** HACIENDA VICTORIA  
**Calle** DORADO PONIENTE  
**Número** SN  
**Entre calle** DORADO PONIENTE  
**Y Calle** LOS GRANEROS  
**C.P.** 82190  
**Referencia** FRENTE A ABARROTE  
**Distritos Federales**  
**Distritos Locales** DISTRITO VIII

**Tamaño** Ancho: 5 metros, alto: 2 metros

**Tipo Anuncio** MUROS





Sistema Integral de Monitoreo de Espectaculares

Reporte de recorrido

Usuario Carmen.osuna Fecha Encuesta: 2/11/2016 10:49:56 AM

Id Encuesta: 86010 - Ticket:39109 - Estatus:Autorizado

<b>Período Electoral</b>	PRECAMPAÑA
<b>Ámbito</b>	Local
<b>Partido Político</b>	PARTIDO REVOLUCIONARIO INSTITUCIONAL
<b>Otro Partido</b>	
<b>Nombre Candidato</b>	FERNANDO PUCHETA
<b>Descripción del Cargo</b>	DIPUTADO LOCAL
<b>Otro Cargo</b>	
<b>Lema / Versión</b>	UNA MANO AMIGA

<b>Entidad</b>	SINALOA
<b>Municipio</b>	MAZATLÁN
<b>Colonia</b>	BENITO JUAREZ
<b>Calle</b>	ENRIQUE PERE ARCE
<b>Número</b>	SN
<b>Entre calle</b>	ANGEL ARMIENTA
<b>Y Calle</b>	TEJUIÑOS
<b>C.P.</b>	82180
<b>Referencia</b>	BARDA LIENZO CHARRO
<b>Distritos Federales</b>	
<b>Distritos Locales</b>	DISTRITO VIII

**Observaciones** BARDA DE LIENZO CHARRO

**Tamaño** Ancho: 2 metros, alto: 2 metros



**Tipo Anuncio** MUROS

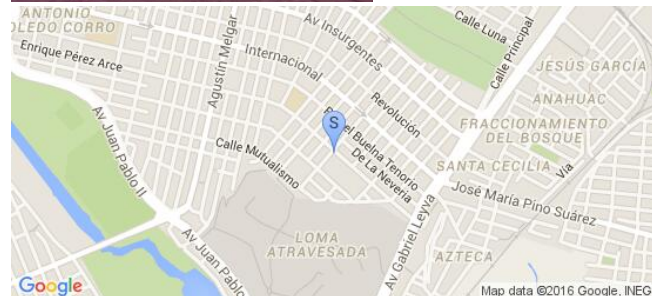

Sistema Integral de Monitoreo de Espectaculares

Reporte de recorrido

Usuario Carmen.osuna Fecha Encuesta: 2/11/2016 10:55:30 AM

Id Encuesta: 86011 - Ticket:39109 - Estatus:Autorizado

<b>Período Electoral</b>	PRECAMPAÑA
<b>Ámbito</b>	Local
<b>Partido Político</b>	PARTIDO REVOLUCIONARIO INSTITUCIONAL
<b>Otro Partido</b>	
<b>Nombre Candidato</b>	DIVA GASTELUM
<b>Descripción del Cargo</b>	SENADOR
<b>Otro Cargo</b>	SENADORA
<b>Lema / Versión</b>	DIVA

<b>Entidad</b>	SINALOA
<b>Municipio</b>	MAZATLÁN
<b>Colonia</b>	BENITO JUAREZ
<b>Calle</b>	ENRIQUE PEREZ ARCE
<b>Número</b>	SN
<b>Entre calle</b>	ALFONSO TIRADO
<b>Y Calle</b>	ANGEL ARMIENTA
<b>C.P.</b>	82180
<b>Referencia</b>	BARDA LIENZO CHARRO
<b>Distritos Federales</b>	
<b>Distritos Locales</b>	DISTRITO VIII

**Observaciones** BARDA DE LIENZO CHARRO

**Tamaño** Ancho: 9 metros, alto: 4 metros

**Tipo Anuncio** MUROS



Sistema Integral de Monitoreo de Espectaculares

Reporte de recorrido

Usuario Carmen.osuna Fecha Encuesta: 2/11/2016 10:59:11 AM

Id Encuesta: 86012 - Ticket:39109 - Estatus: Autorizado

<b>Período Electoral</b>	PRECAMPAÑA
<b>Ámbito</b>	Local
<b>Partido Político</b>	PARTIDO REVOLUCIONARIO INSTITUCIONAL
<b>Otro Partido</b>	
<b>Nombre Candidato</b>	GERARDO VARGAS LANDEROS
<b>Descripción del Cargo</b>	GOBERNADOR
<b>Otro Cargo</b>	
<b>Lema / Versión</b>	GERARDO VARGAS

<b>Entidad</b>	SINALOA
<b>Municipio</b>	MAZATLÁN
<b>Colonia</b>	BENITO JUAREZ
<b>Calle</b>	ENRIQUE PEREZ ARCE
<b>Número</b>	SN
<b>Entre calle</b>	ANGEL ARMIENTA
<b>Y Calle</b>	ALFONSO TIRADO
<b>C.P.</b>	82180
<b>Referencia</b>	BARDA DE LIENZO CHARRO
<b>Distritos Federales</b>	
<b>Distritos Locales</b>	DISTRITO VIII

**Observaciones** BARDA DE LIENZO CHARRO

**Tamaño** Ancho: 4 metros, alto: 2 metros

**Tipo Anuncio** MUROS



**Sistema Integral de Monitoreo de Espectaculares**
**Reporte de recorrido**

Usuario Carmen.osuna Fecha Encuesta: 2/11/2016 11:01:52 AM

Id Encuesta: 86013 - Ticket:39109 - Estatus: Autorizado

**Período Electoral** PRECampaña  
**Ámbito** Local

**Partido Político** PARTIDO REVOLUCIONARIO INSTITUCIONAL  
**Otro Partido**  
**Nombre Candidato** QUIRINO ORDAZ  
**Descripción del Cargo** OTRO LOCAL  
**Otro Cargo**  
**Lema / Versión** TU DIPUTADO

**Observaciones** CAMPAÑA PASADA

**Entidad** SINALOA  
**Municipio** MAZATLÁN  
**Colonia** BENITO JUAREZ  
**Calle** ENRIQUE PEREZ ARCE  
**Número** SN  
**Entre calle** MANUEL SALAZAR  
**Y Calle** ANGEL ARMIENTA  
**C.P.** 82180  
**Referencia** BARDA LIENZO CHARRO  
**Distritos Federales**  
**Distritos Locales** DISTRITO VIII

**Tamaño** Ancho: 7 metros, alto: 3 metros

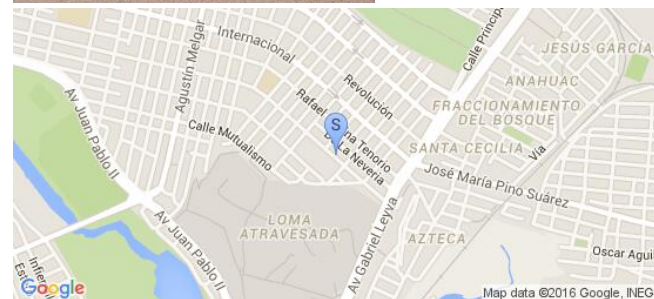
**Tipo Anuncio** MUROS

Sistema Integral de Monitoreo de Espectaculares

Reporte de recorrido

Usuario Carmen.osuna Fecha Encuesta: 2/11/2016 11:53:25 AM

Id Encuesta: 86023 - Ticket:39111 - Estatus: Autorizado

<b>Período Electoral</b>	PRECAMPAÑA
<b>Ámbito</b>	Local
<b>Partido Político</b>	PARTIDO REVOLUCIONARIO INSTITUCIONAL
<b>Otro Partido</b>	
<b>Nombre Candidato</b>	DANIEL AMADOR
<b>Descripción del Cargo</b>	SENADOR
<b>Otro Cargo</b>	
<b>Lema / Versión</b>	SENADOR POR TI

<b>Entidad</b>	SINALOA
<b>Municipio</b>	MAZATLÁN
<b>Colonia</b>	COLONIA CENTRO
<b>Calle</b>	FRANCISCO Y MADERO
<b>Número</b>	S/N
<b>Entre calle</b>	FRANCISCO Y MADERO
<b>Y Calle</b>	20 DE NOVIEMBRE
<b>C.P.</b>	82214
<b>Referencia</b>	ARRIBA DE UNA CASA
<b>Distritos Federales</b>	
<b>Distritos Locales</b>	DISTRITO VIII

**Observaciones**

**Tamaño** Ancho: 2 metros, alto: 3 metros



**Tipo Anuncio** MANTAS

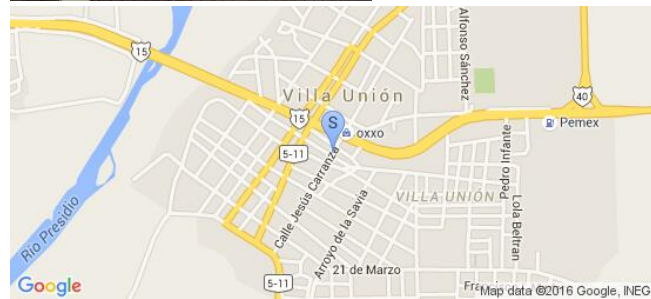



Sistema Integral de Monitoreo de Espectaculares

Reporte de recorrido

Usuario Carmen.osuna Fecha Encuesta: 2/11/2016 12:02:11 PM

Id Encuesta: 86024 - Ticket:39111 - Estatus: Autorizado

<b>Período Electoral</b>	PRECAMPAÑA
<b>Ámbito</b>	Local
<b>Partido Político</b>	PARTIDO REVOLUCIONARIO INSTITUCIONAL
<b>Otro Partido</b>	
<b>Nombre Candidato</b>	DIVA
<b>Descripción del Cargo</b>	SENADOR
<b>Otro Cargo</b>	
<b>Lema / Versión</b>	SENADORA POR TI

<b>Entidad</b>	SINALOA
<b>Municipio</b>	MAZATLÁN
<b>Colonia</b>	COLONIA CENTRO
<b>Calle</b>	20 DE NOVIEMBRE
<b>Número</b>	S/N
<b>Entre calle</b>	20 DE NOVIEMBRE
<b>Y Calle</b>	COLONIA CENTRO
<b>C.P.</b>	82210
<b>Referencia</b>	ENFRENTE DE BOUTIQUE
<b>Distritos Federales</b>	
<b>Distritos Locales</b>	DISTRITO VIII

**Observaciones**

**Tamaño** Ancho: 8 metros, alto: 2 metros



**Tipo Anuncio** MUROS



## Sistema Integral de Monitoreo de Espectaculares

## Reporte de recorrido

Usuario Carmen.osuna Fecha Encuesta: 2/11/2016 12:08:00 PM

Id Encuesta: 86025 - Ticket:39111 - Estatus: Autorizado

<b>Período Electoral</b>	PRECAMPAÑA
<b>Ámbito</b>	Local
<b>Partido Político</b>	PARTIDO REVOLUCIONARIO INSTITUCIONAL
<b>Otro Partido</b>	
<b>Nombre Candidato</b>	DANIEL AMADOR
<b>Descripción del Cargo</b>	SENADOR
<b>Otro Cargo</b>	SENADOR
<b>Lema / Versión</b>	SENADOR POR TI

<b>Entidad</b>	SINALOA
<b>Municipio</b>	MAZATLÁN
<b>Colonia</b>	CENTRO
<b>Calle</b>	21 DE MARZO
<b>Número</b>	SN
<b>Entre calle</b>	BENITO JUAREZ
<b>Y Calle</b>	ZARAGOZA
<b>C.P.</b>	82210
<b>Referencia</b>	FRENTE A DEPOSITO CAMIONERO
<b>Distritos Federales</b>	
<b>Distritos Locales</b>	DISTRITO VIII

<b>Observaciones</b>	INSTALADA EN ABARROTES LA PASADITA
----------------------	------------------------------------

<b>Tamaño</b>	Ancho: 4 metros, alto: 2 metros
---------------	---------------------------------



<b>Tipo Anuncio</b>	MANTAS
---------------------	--------

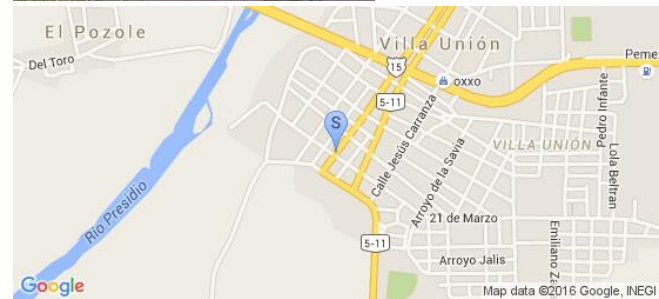

Sistema Integral de Monitoreo de Espectaculares

Reporte de recorrido

Usuario Carmen.osuna Fecha Encuesta: 2/11/2016 12:20:56 PM

Id Encuesta: 86027 - Ticket:39111 - Estatus:Autorizado

**Período Electoral** PRECAMPAÑA  
**Ámbito** Local

**Entidad** SINALOA  
**Municipio** MAZATLÁN  
**Colonia** CENTRO VILLA UNION  
**Calle** FRANCISCO I MADERO  
**Número** SN  
**Entre calle** LEANDRO VALLE  
**Y Calle** INTERNACIONAL SUR  
**C.P.** 82110  
**Referencia** A UN COSTADO DE CASA EMPEÑO, BARDA DE BILLAR  
**Distritos Federales**  
**Distritos Locales** DISTRITO VIII

**Partido Político** PARTIDO REVOLUCIONARIO INSTITUCIONAL  
**Otro Partido**  
**Nombre Candidato** TU DIPUTADO  
**Descripción del Cargo** OTRO LOCAL  
**Otro Cargo**  
**Lema / Versión** TU DIPUTADO

**Observaciones** CAMPAÑA PASADA

**Tamaño** Ancho: 9 metros, alto: 2 metros

**Tipo Anuncio** MUROS

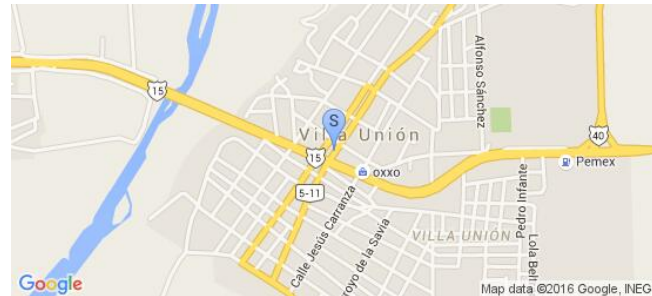

Sistema Integral de Monitoreo de Espectaculares

Reporte de recorrido

Usuario Carmen.osuna Fecha Encuesta: 2/11/2016 12:52:21 PM

Id Encuesta: 86030 - Ticket:39111 - Estatus:Autorizado

**Período Electoral** PRECAMPAÑA  
**Ámbito** Local

**Partido Político** PARTIDO REVOLUCIONARIO INSTITUCIONAL  
**Otro Partido**  
**Nombre Candidato** QUIRINO ORDAZ  
**Descripción del Cargo** OTRO LOCAL  
**Otro Cargo**  
**Lema / Versión** TU DIPUTADO

**Observaciones** CAMPAÑA PASADA

**Tamaño** Ancho: 6 metros, alto: 2 metros

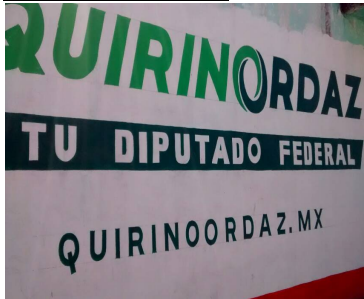

**Entidad** SINALOA  
**Municipio** MAZATLÁN  
**Colonia** EL ROBLE  
**Calle** GREGORIO VAZQUEZ MORENO  
**Número** SN  
**Entre calle** VICENTE SUARE  
**Y Calle** INDUSTRIA  
**C.P.** 82110  
**Referencia** ENTRADA PRINCIPAL EL ROBLE  
**Distritos Federales**  
**Distritos Locales** DISTRITO VIII

**Tipo Anuncio** MUROS



Sistema Integral de Monitoreo de Espectaculares

Reporte de recorrido

Usuario Carmen.osuna Fecha Encuesta: 2/11/2016 1:00:43 PM

Id Encuesta: 86032 - Ticket:39111 - Estatus: Autorizado

<b>Período Electoral</b>	PRECAMPAÑA
<b>Ámbito</b>	Local
<b>Partido Político</b>	PARTIDO REVOLUCIONARIO INSTITUCIONAL
<b>Otro Partido</b>	
<b>Nombre Candidato</b>	GERARDO VARGAS LANDEROS
<b>Descripción del Cargo</b>	GOBERNADOR
<b>Otro Cargo</b>	
<b>Lema / Versión</b>	GERARDO VARGAS

<b>Entidad</b>	SINALOA
<b>Municipio</b>	MAZATLÁN
<b>Colonia</b>	EL ROBLE
<b>Calle</b>	GREGORIO VAZQUEZ
<b>Número</b>	SN
<b>Entre calle</b>	FRANCISCO MARQUEZ
<b>Y Calle</b>	VICENTE SUAREZ
<b>C.P.</b>	82143
<b>Referencia</b>	FRENTE A TORTILLERIA EL PARAÍSO
<b>Distritos Federales</b>	
<b>Distritos Locales</b>	DISTRITO VIII

**Observaciones** BARDA DE CASA HABITACIÓN

**Tamaño** Ancho: 3 metros, alto: 2 metros

**Tipo Anuncio** MUROS





Sistema Integral de Monitoreo de Espectaculares

Reporte de recorrido

Usuario Carmen.osuna Fecha Encuesta: 2/11/2016 1:41:58 PM

Id Encuesta: 86038 - Ticket:39112 - Estatus: Autorizado

<b>Período Electoral</b>	PRECAMPAÑA
<b>Ámbito</b>	Local
<b>Partido Político</b>	PARTIDO REVOLUCIONARIO INSTITUCIONAL
<b>Otro Partido</b>	
<b>Nombre Candidato</b>	GERARDO VARGAS LANDEROS
<b>Descripción del Cargo</b>	GOBERNADOR
<b>Otro Cargo</b>	
<b>Lema / Versión</b>	GERARDO VARGAS

<b>Entidad</b>	SINALOA
<b>Municipio</b>	MAZATLÁN
<b>Colonia</b>	EL GUAYABO
<b>Calle</b>	SIN NOMBRE
<b>Número</b>	SN
<b>Entre calle</b>	SIN NOMBRE
<b>Y Calle</b>	SIN NOMBRE
<b>C.P.</b>	82148
<b>Referencia</b>	FRENTE A PRIMARIA
<b>Distritos Federales</b>	
<b>Distritos Locales</b>	DISTRITO VIII

**Observaciones** CASONA ABANDONADA

**Tamaño** Ancho: 5 metros, alto: 2 metros

**Tipo Anuncio** MUROS



Sistema Integral de Monitoreo de Espectaculares

Reporte de recorrido

Usuario Carmen.osuna Fecha Encuesta: 2/11/2016 11:40:57 AM

Id Encuesta: 86040 - Ticket:39113 - Estatus: Autorizado

<b>Período Electoral</b>	PRECAMPAÑA
<b>Ámbito</b>	Local
<b>Partido Político</b>	PARTIDO REVOLUCIONARIO INSTITUCIONAL
<b>Otro Partido</b>	
<b>Nombre Candidato</b>	GERARDO VERGAS LANDEROS
<b>Descripción del Cargo</b>	GOBERNADOR
<b>Otro Cargo</b>	
<b>Lema / Versión</b>	SIN LEMA

<b>Entidad</b>	SINALOA
<b>Municipio</b>	AHOME
<b>Colonia</b>	LOCALIDAD HIGUERAS DE ZARAGOZA
<b>Calle</b>	MIGUEL HIDALGO
<b>Número</b>	SN
<b>Entre calle</b>	REVOLUCION
<b>Y Calle</b>	GUADALUPE VICTORIA
<b>C.P.</b>	81330
<b>Referencia</b>	FRENTE EXPENDIO
<b>Distritos Federales</b>	
<b>Distritos Locales</b>	DISTRITO II

**Observaciones**

**Tamaño** Ancho: 1.5 metros, alto: 1.5 metros



**Tipo Anuncio** MUROS



Sistema Integral de Monitoreo de Espectaculares

Reporte de recorrido

Usuario Carmen.osuna Fecha Encuesta: 2/11/2016 11:51:06 AM

Id Encuesta: 86041 - Ticket:39113 - Estatus: Autorizado

<b>Período Electoral</b>	PRECAMPAÑA
<b>Ámbito</b>	Local
<b>Partido Político</b>	PARTIDO REVOLUCIONARIO INSTITUCIONAL
<b>Otro Partido</b>	
<b>Nombre Candidato</b>	DANIEL AMADOR
<b>Descripción del Cargo</b>	GOBERNADOR
<b>Otro Cargo</b>	
<b>Lema / Versión</b>	UN PROFESOR PARA GOBERNADOR

<b>Entidad</b>	SINALOA
<b>Municipio</b>	AHOME
<b>Colonia</b>	LICALIDAD HIGUERAS DE ZARAGOZA
<b>Calle</b>	RAMON CORONA
<b>Número</b>	SN
<b>Entre calle</b>	ESQUINA CON MIGUEL HIDALGO
<b>Y Calle</b>	PRIMERA
<b>C.P.</b>	81330
<b>Referencia</b>	FRENTE A TELEGRAFOS
<b>Distritos Federales</b>	
<b>Distritos Locales</b>	DISTRITO II

**Observaciones**

**Tamaño** Ancho: 4 metros, alto: 2 metros



**Tipo Anuncio** MUROS

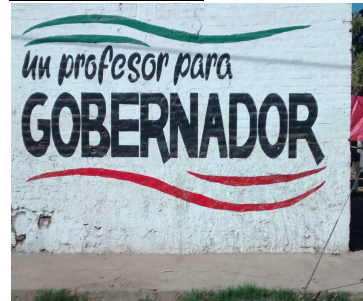

Sistema Integral de Monitoreo de Espectaculares

Reporte de recorrido

Usuario Carmen.osuna Fecha Encuesta: 2/11/2016 12:03:37 PM

Id Encuesta: 86043 - Ticket:39113 - Estatus: Autorizado

<b>Período Electoral</b>	PRECAMPAÑA
<b>Ámbito</b>	Local
<b>Partido Político</b>	PARTIDO REVOLUCIONARIO INSTITUCIONAL
<b>Otro Partido</b>	
<b>Nombre Candidato</b>	DANIEL AMADOR
<b>Descripción del Cargo</b>	GOBERNADOR
<b>Otro Cargo</b>	
<b>Lema / Versión</b>	UN PROFESOR PARA GOBERNADOR

<b>Entidad</b>	SINALOA
<b>Municipio</b>	AHOME
<b>Colonia</b>	LOCALIDAD HIGUERAS DE ZARAGOZA
<b>Calle</b>	MIGUEL HIDALGO
<b>Número</b>	SN
<b>Entre calle</b>	ESQUINA CON JOSE MARIA MORELOS
<b>Y Calle</b>	VICENTE GUERRERO
<b>C.P.</b>	81330
<b>Referencia</b>	ENSEGUIDA DE EXPENDIO
<b>Distritos Federales</b>	
<b>Distritos Locales</b>	DISTRITO II

**Observaciones**

**Tamaño** Ancho: 4 metros, alto: 2 metros

**Tipo Anuncio** MUROS

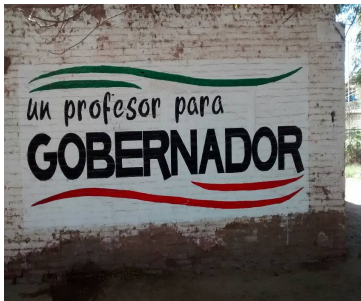
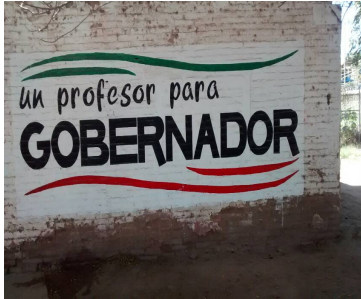

Sistema Integral de Monitoreo de Espectaculares

Reporte de recorrido

Usuario Carmen.osuna Fecha Encuesta: 2/11/2016 12:17:55 PM

Id Encuesta: 86044 - Ticket:39113 - Estatus: Autorizado

<b>Período Electoral</b>	PRECAMPAÑA
<b>Ámbito</b>	Local
<b>Partido Político</b>	PARTIDO REVOLUCIONARIO INSTITUCIONAL
<b>Otro Partido</b>	
<b>Nombre Candidato</b>	DANIEL AMADOR
<b>Descripción del Cargo</b>	SENADOR
<b>Otro Cargo</b>	SENADOR
<b>Lema / Versión</b>	SENADOR POR TI

<b>Entidad</b>	SINALOA
<b>Municipio</b>	AHOME
<b>Colonia</b>	LOCALIDAD
<b>Calle</b>	BENITO JUAREZ
<b>Número</b>	SN
<b>Entre calle</b>	CONSTITUCION
<b>Y Calle</b>	JOSE MARIA COTA GARCÍA
<b>C.P.</b>	81330
<b>Referencia</b>	MATERIALES MAPE
<b>Distritos Federales</b>	
<b>Distritos Locales</b>	DISTRITO II

**Observaciones**

**Tamaño** Ancho: 2 metros, alto: 1 metros

**Tipo Anuncio** MANTAS





**Sistema Integral de Monitoreo de Espectaculares**
**Reporte de recorrido**

Usuario Carmen.osuna Fecha Encuesta: 2/11/2016 4:43:17 PM

Id Encuesta: 86048 - Ticket:39113 - Estatus:Autorizado

<b>Período Electoral</b>	PRECAMPAÑA
<b>Ámbito</b>	Local
<b>Partido Político</b>	PARTIDO REVOLUCIONARIO INSTITUCIONAL
<b>Otro Partido</b>	
<b>Nombre Candidato</b>	DANIEL AMADOR
<b>Descripción del Cargo</b>	GOBERNADOR
<b>Otro Cargo</b>	
<b>Lema / Versión</b>	UN PROFESOR PARA GOBERNADOR

<b>Entidad</b>	SINALOA
<b>Municipio</b>	AHOME
<b>Colonia</b>	LOCALIDAD TOPOLOBAMPO
<b>Calle</b>	ANGEL FLORES
<b>Número</b>	SN
<b>Entre calle</b>	SN
<b>Y Calle</b>	SN
<b>C.P.</b>	81370
<b>Referencia</b>	MALECON TOPOLOBAMPO
<b>Distritos Federales</b>	
<b>Distritos Locales</b>	DISTRITO III

<b>Observaciones</b>	PROCESO SELECCIÓN INTERNA PRI PARA GOBERNADOR
----------------------	---

**Tamaño** Ancho: 4 metros, alto: 2 metros

**Tipo Anuncio** MUROS

Sistema Integral de Monitoreo de Espectaculares

Reporte de recorrido

Usuario Carmen.osuna Fecha Encuesta: 2/11/2016 4:57:51 PM

Id Encuesta: 86049 - Ticket:39114 - Estatus:Autorizado

<b>Período Electoral</b>	PRECAMPAÑA
<b>Ámbito</b>	Local
<b>Partido Político</b>	PARTIDO REVOLUCIONARIO INSTITUCIONAL
<b>Otro Partido</b>	
<b>Nombre Candidato</b>	GERARDO VARGAS LANDEROS
<b>Descripción del Cargo</b>	GOBERNADOR
<b>Otro Cargo</b>	
<b>Lema / Versión</b>	SIN LEMA

<b>Entidad</b>	SINALOA
<b>Municipio</b>	AHOME
<b>Colonia</b>	LOCALIDAD TOPOLOBAMPO
<b>Calle</b>	BENITO JUAREZ
<b>Número</b>	SN
<b>Entre calle</b>	SN
<b>Y Calle</b>	SN
<b>C.P.</b>	81370
<b>Referencia</b>	RESTAURANTE CHICHO
<b>Distritos Federales</b>	
<b>Distritos Locales</b>	DISTRITO III

<b>Observaciones</b>	PROCESO ELECCIÓN INTERNA PRI GOBERNADOR
----------------------	---

**Tamaño** Ancho: 1 metros, alto: 2 metros

**Tipo Anuncio** MUROS



Sistema Integral de Monitoreo de Espectaculares

Reporte de recorrido

Usuario Carmen.osuna Fecha Encuesta: 2/12/2016 11:21:30 AM

Id Encuesta: 86053 - Ticket:39116 - Estatus: Autorizado

<b>Período Electoral</b>	PRECAMPAÑA
<b>Ámbito</b>	Local
<b>Partido Político</b>	PARTIDO REVOLUCIONARIO INSTITUCIONAL
<b>Otro Partido</b>	
<b>Nombre Candidato</b>	DANIEL AMADOR
<b>Descripción del Cargo</b>	SENADOR
<b>Otro Cargo</b>	SENADOR
<b>Lema / Versión</b>	SENADOR POR TI

<b>Entidad</b>	SINALOA
<b>Municipio</b>	ELOTA
<b>Colonia</b>	LA CRUZ
<b>Calle</b>	CARRETERA A LA CRUZ
<b>Número</b>	SN
<b>Entre calle</b>	CARRETERA A LA CRUZ
<b>Y Calle</b>	CARRETERA A LACRUZ
<b>C.P.</b>	82700
<b>Referencia</b>	ENTRADA A LA CRUZ
<b>Distritos Federales</b>	
<b>Distritos Locales</b>	DISTRITO XIX

**Observaciones** CAMPAÑA PASADA

**Tamaño** Ancho: 15 metros, alto: 8 metros

**Tipo Anuncio** PANORÁMICOS



Sistema Integral de Monitoreo de Espectaculares

Reporte de recorrido

Usuario Carmen.osuna Fecha Encuesta: 2/12/2016 11:28:38 AM

Id Encuesta: 86054 - Ticket:39116 - Estatus:Autorizado

<b>Período Electoral</b>	PRECAMPAÑA
<b>Ámbito</b>	Local
<b>Partido Político</b>	PARTIDO REVOLUCIONARIO INSTITUCIONAL
<b>Otro Partido</b>	
<b>Nombre Candidato</b>	DANIEL AMADOR
<b>Descripción del Cargo</b>	SENADOR
<b>Otro Cargo</b>	SENADOR
<b>Lema / Versión</b>	SENADOR POR TI

<b>Entidad</b>	SINALOA
<b>Municipio</b>	ELOTA
<b>Colonia</b>	MIRAMAR
<b>Calle</b>	LIBRAMIENTO
<b>Número</b>	SN
<b>Entre calle</b>	NUEVO ZOQUITITAN
<b>Y Calle</b>	BENITO JUAREZ
<b>C.P.</b>	82700
<b>Referencia</b>	EN CRUCERO JUAREZ Y LIBRAMIENTO
<b>Distritos Federales</b>	
<b>Distritos Locales</b>	DISTRITO XIX

**Observaciones** CAMPAÑA PASADA

**Tamaño** Ancho: 15 metros, alto: 8 metros

**Tipo Anuncio** PANORÁMICOS



Sistema Integral de Monitoreo de Espectaculares

Reporte de recorrido

Usuario Carmen.osuna Fecha Encuesta: 2/12/2016 12:01:19 PM

Id Encuesta: 86059 - Ticket:39116 - Estatus: Autorizado

<b>Período Electoral</b>	PRECAMPAÑA
<b>Ámbito</b>	Local
<b>Partido Político</b>	PARTIDO REVOLUCIONARIO INSTITUCIONAL
<b>Otro Partido</b>	
<b>Nombre Candidato</b>	GERARDO VARGAS LANDEROS
<b>Descripción del Cargo</b>	GOBERNADOR
<b>Otro Cargo</b>	
<b>Lema / Versión</b>	GVL

<b>Entidad</b>	SINALOA
<b>Municipio</b>	ELOTA
<b>Colonia</b>	MIRAMAR
<b>Calle</b>	ANGEL FLORES
<b>Número</b>	SN
<b>Entre calle</b>	PONIENTE 18
<b>Y Calle</b>	PONIENTE 16
<b>C.P.</b>	82700
<b>Referencia</b>	LAVADO DE AUTOS
<b>Distritos Federales</b>	
<b>Distritos Locales</b>	DISTRITO XIX

<b>Observaciones</b>	PARED DE AUTOLAVADO PROCESO DE ELECCIÓN INTERNA PRI GOBERNADOR
----------------------	---

**Tamaño** Ancho: 1 metros, alto: 2 metros

**Tipo Anuncio** MUROS





Sistema Integral de Monitoreo de Espectaculares

Reporte de recorrido

Usuario Carmen.osuna Fecha Encuesta: 2/12/2016 12:05:48 PM

Id Encuesta: 86060 - Ticket:39116 - Estatus: Autorizado

<b>Período Electoral</b>	PRECAMPAÑA
<b>Ámbito</b>	Local
<b>Partido Político</b>	PARTIDO REVOLUCIONARIO INSTITUCIONAL
<b>Otro Partido</b>	
<b>Nombre Candidato</b>	GERARDO VARGAS LANDEROS
<b>Descripción del Cargo</b>	GOBERNADOR
<b>Otro Cargo</b>	
<b>Lema / Versión</b>	GVL

<b>Entidad</b>	SINALOA
<b>Municipio</b>	ELOTA
<b>Colonia</b>	MIRAMAR
<b>Calle</b>	SUR 2
<b>Número</b>	SN
<b>Entre calle</b>	PONIENTE 36
<b>Y Calle</b>	PONIENTE 34
<b>C.P.</b>	82700
<b>Referencia</b>	A UN COSTADO DE MULTILLANTAS
<b>Distritos Federales</b>	
<b>Distritos Locales</b>	DISTRITO XIX

<b>Observaciones</b>	BARDA DE CASA HABITACIÓN PROCESO DE ELECCIÓN INTERNA PRI GOBERNADOR
----------------------	---

**Tamaño** Ancho: 3 metros, alto: 2 metros

**Tipo Anuncio** MUROS



Sistema Integral de Monitoreo de Espectaculares

Reporte de recorrido

Usuario Carmen.osuna Fecha Encuesta: 2/12/2016 12:09:51 PM

Id Encuesta: 86061 - Ticket:39116 - Estatus: Autorizado

**Período Electoral** PRECampaña  
**Ámbito** Local

**Partido Político** PARTIDO REVOLUCIONARIO INSTITUCIONAL  
**Otro Partido**  
**Nombre Candidato** DANIEL AMADOR  
**Descripción del Cargo** SENADOR  
**Otro Cargo**  
**Lema / Versión** SENADOR POR TI

**Observaciones** CAMPAÑA PASADA

**Entidad** SINALOA  
**Municipio** ELOTA  
**Colonia** MIRAMAR  
**Calle** MAR DE JAPON  
**Número** SN  
**Entre calle** SUR 2  
**Y Calle** IGNACIO RAMIREZ  
**C.P.** 82700  
**Referencia** A UN LADO ABARROTOS BEATRIZ  
**Distritos Federales**  
**Distritos Locales** DISTRITO XIX

**Tamaño** Ancho: 2 metros, alto: 1 metros

**Tipo Anuncio** MANTAS



**Sistema Integral de Monitoreo de Espectaculares**
**Reporte de recorrido**

Usuario Carmen.osuna Fecha Encuesta: 2/12/2016 12:16:54 PM

Id Encuesta: 86063 - Ticket:39117 - Estatus: Autorizado

<b>Período Electoral</b>	PRECAMPAÑA
<b>Ámbito</b>	Local
<b>Partido Político</b>	PARTIDO REVOLUCIONARIO INSTITUCIONAL
<b>Otro Partido</b>	
<b>Nombre Candidato</b>	GERARDO VARGAS LANDEROS
<b>Descripción del Cargo</b>	GOBERNADOR
<b>Otro Cargo</b>	
<b>Lema / Versión</b>	GVL

<b>Entidad</b>	SINALOA
<b>Municipio</b>	ELOTA
<b>Colonia</b>	MIRAMAR
<b>Calle</b>	SUR 2
<b>Número</b>	SN
<b>Entre calle</b>	PONIENTE 18
<b>Y Calle</b>	PONIENTE 16
<b>C.P.</b>	82700
<b>Referencia</b>	BARDA CASA ESQUINA
<b>Distritos Federales</b>	
<b>Distritos Locales</b>	DISTRITO XIX

<b>Observaciones</b>	BARDA DE CASA HABITACIÓN PROCESO DE ELECCIÓN INTERNA PRI GOBERNADOR
----------------------	---

**Tamaño** Ancho: 1 metros, alto: 2 metros

**Tipo Anuncio** MUROS

Sistema Integral de Monitoreo de Espectaculares

Reporte de recorrido

Usuario Carmen.osuna Fecha Encuesta: 2/12/2016 12:29:16 PM

Id Encuesta: 86065 - Ticket:39117 - Estatus: Autorizado

<b>Período Electoral</b>	PRECAMPAÑA
<b>Ámbito</b>	Local
<b>Partido Político</b>	PARTIDO REVOLUCIONARIO INSTITUCIONAL
<b>Otro Partido</b>	
<b>Nombre Candidato</b>	GERARDO VARGAS LANDEROS
<b>Descripción del Cargo</b>	GOBERNADOR
<b>Otro Cargo</b>	
<b>Lema / Versión</b>	GVL

<b>Entidad</b>	SINALOA
<b>Municipio</b>	ELOTA
<b>Colonia</b>	MIRAMAR
<b>Calle</b>	SUR 16
<b>Número</b>	SN
<b>Entre calle</b>	PONIENTE 14
<b>Y Calle</b>	PONIENTE 20
<b>C.P.</b>	82700
<b>Referencia</b>	FRENTE A TORTILLERIA CANDELARIA
<b>Distritos Federales</b>	
<b>Distritos Locales</b>	DISTRITO XIX

<b>Observaciones</b>	BARDA DE CASA HABITACIÓN PROCESO DE ELECCIÓN INTERNA PRI GOBERNADOR
----------------------	---

**Tamaño** Ancho: 4 metros, alto: 2 metros

**Tipo Anuncio** MUROS





Sistema Integral de Monitoreo de Espectaculares

Reporte de recorrido

Usuario Carmen.osuna Fecha Encuesta: 2/12/2016 12:34:04 PM

Id Encuesta: 86068 - Ticket:39118 - Estatus: Autorizado

<b>Período Electoral</b>	PRECAMPAÑA
<b>Ámbito</b>	Local
<b>Partido Político</b>	PARTIDO REVOLUCIONARIO INSTITUCIONAL
<b>Otro Partido</b>	
<b>Nombre Candidato</b>	GERARDO VARGAS LANDEROS
<b>Descripción del Cargo</b>	GOBERNADOR
<b>Otro Cargo</b>	
<b>Lema / Versión</b>	NO TIENE

<b>Entidad</b>	SINALOA
<b>Municipio</b>	GUASAVE
<b>Colonia</b>	LOCALIDAD CUBILETE
<b>Calle</b>	CARRETERA LAS GLORIAS
<b>Número</b>	SN
<b>Entre calle</b>	ESQUINA CARRETERA TAMAZULA
<b>Y Calle</b>	CALLE QUINIENTOS
<b>C.P.</b>	81160
<b>Referencia</b>	COSTADO DE GASOLINERA
<b>Distritos Federales</b>	
<b>Distritos Locales</b>	DISTRITO VIII

**Observaciones** PROCESO INTERNO DE ELECCIÓN PRI GOBERNADOR

**Tamaño** Ancho: 1 metros, alto: 2 metros

**Tipo Anuncio** MUROS





Sistema Integral de Monitoreo de Espectaculares

Reporte de recorrido

Usuario Carmen.osuna Fecha Encuesta: 2/22/2016 12:38:04 PM

Id Encuesta: 86547 - Ticket:39282 - Estatus: Autorizado

<b>Período Electoral</b>	PRECAMPAÑA
<b>Ámbito</b>	Local
<b>Partido Político</b>	PARTIDO REVOLUCIONARIO INSTITUCIONAL
<b>Otro Partido</b>	
<b>Nombre Candidato</b>	QUIRINO ORDAZ COPPEL
<b>Descripción del Cargo</b>	GOBERNADOR
<b>Otro Cargo</b>	
<b>Lema / Versión</b>	JUNTOS LOGRAMOS MAS

<b>Entidad</b>	SINALOA
<b>Municipio</b>	SAN IGNACIO
<b>Colonia</b>	LOC. ENTRONQUE COYOTITAN
<b>Calle</b>	ENTRONQUE COYOTITAN
<b>Número</b>	S/N
<b>Entre calle</b>	ENTRONQUE COYOTITAN
<b>Y Calle</b>	ENTRONQUE COYOTITAN
<b>C.P.</b>	82990
<b>Referencia</b>	FRENTE RESTAURANT YAWAIRA
<b>Distritos Federales</b>	
<b>Distritos Locales</b>	DISTRITO XIX

**Observaciones** CARRETERA MEXICO 15

**Tamaño** Ancho: 3 metros, alto: 12 metros

**Tipo Anuncio** PANORÁMICOS



**Sistema Integral de Monitoreo de Espectaculares**
**Reporte de recorrido**

Usuario Carmen.osuna Fecha Encuesta: 2/22/2016 1:20:28 PM

Id Encuesta: 86553 - Ticket:39282 - Estatus:Autorizado

<b>Período Electoral</b>	PRECAMPAÑA
<b>Ámbito</b>	Local
<b>Partido Político</b>	PARTIDO REVOLUCIONARIO INSTITUCIONAL
<b>Otro Partido</b>	
<b>Nombre Candidato</b>	DANIEL AMADOR GAXIOLA
<b>Descripción del Cargo</b>	SENADOR
<b>Otro Cargo</b>	SENADOR
<b>Lema / Versión</b>	SENADOR POR TI

<b>Entidad</b>	SINALOA
<b>Municipio</b>	SAN IGNACIO
<b>Colonia</b>	LOC. COYOTITAN
<b>Calle</b>	CARRETERA SAN IGNACIO
<b>Número</b>	S/N
<b>Entre calle</b>	CALLE SIN NOMBRE
<b>Y Calle</b>	CALLE SIN NOMBRE
<b>C.P.</b>	82990
<b>Referencia</b>	SALIDA A SAN IGNACIO
<b>Distritos Federales</b>	
<b>Distritos Locales</b>	DISTRITO XIX

<b>Observaciones</b>	CAMPAÑA PASADA
----------------------	----------------

<b>Tamaño</b>	Ancho: 7 metros, alto: 3 metros
---------------	---------------------------------



<b>Tipo Anuncio</b>	PANORÁMICOS
---------------------	-------------



Sistema Integral de Monitoreo de Espectaculares

Reporte de recorrido

Usuario Carmen.osuna Fecha Encuesta: 2/22/2016 1:25:37 PM

Id Encuesta: 86554 - Ticket:39282 - Estatus: Autorizado

<b>Período Electoral</b>	PRECAMPAÑA
<b>Ámbito</b>	Local
<b>Partido Político</b>	PARTIDO REVOLUCIONARIO INSTITUCIONAL
<b>Otro Partido</b>	
<b>Nombre Candidato</b>	DANIEL AMADOR GAXIOLA
<b>Descripción del Cargo</b>	SENADOR
<b>Otro Cargo</b>	
<b>Lema / Versión</b>	SENADOR POR TI

<b>Entidad</b>	SINALOA
<b>Municipio</b>	SAN IGNACIO
<b>Colonia</b>	LOC. DEL CARMEN
<b>Calle</b>	CARRETERA SAN IGNACIO
<b>Número</b>	S/N
<b>Entre calle</b>	CARRETERA A SAN IGNACIO
<b>Y Calle</b>	CARRETERA A SAN IGNACIO
<b>C.P.</b>	82990
<b>Referencia</b>	ARRIBA DE EXPENDIO PACIFICO
<b>Distritos Federales</b>	
<b>Distritos Locales</b>	DISTRITO XIX

**Observaciones** CAMPAÑA PASADA

**Tamaño** Ancho: 12 metros, alto: 3 metros

**Tipo Anuncio** PANORÁMICOS

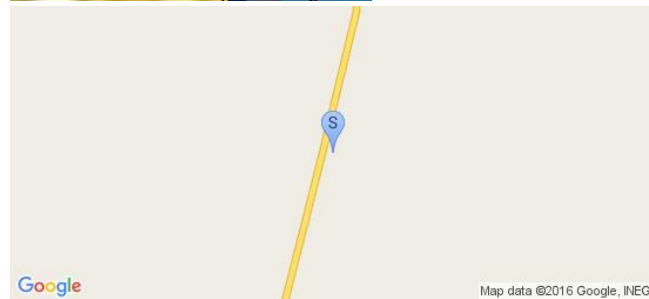

Sistema Integral de Monitoreo de Espectaculares

Reporte de recorrido

Usuario Carmen.osuna Fecha Encuesta: 2/22/2016 11:35:07 AM

Id Encuesta: 86568 - Ticket:39286 - Estatus: Autorizado

**Período Electoral** PRECampaña  
**Ámbito** Local

**Partido Político** PARTIDO REVOLUCIONARIO INSTITUCIONAL  
**Otro Partido**  
**Nombre Candidato** GLORIA HIMELDA  
**Descripción del Cargo** OTRO LOCAL  
**Otro Cargo**  
**Lema / Versión** CONTIGO SIEMPRE

**Observaciones** CAMPAÑA PASADA

**Entidad** SINALOA  
**Municipio** EL FUERTE  
**Colonia** LOCALIDAD JAHUARA  
**Calle** BENITO JUAREZ  
**Número** SN  
**Entre calle** JUZTO SIERRA  
**Y Calle** ADOLFO LOPEZ MATEOS  
**C.P.** 81873  
**Referencia** FRENTE AL KIOSCO  
**Distritos Federales**  
**Distritos Locales** DISTRITO I

**Tamaño** Ancho: 3 metros, alto: 1.7 metros



**Tipo Anuncio** MUROS



Sistema Integral de Monitoreo de Espectaculares

Reporte de recorrido

Usuario Carmen.osuna Fecha Encuesta: 2/22/2016 2:05:41 PM

Id Encuesta: 86572 - Ticket:39286 - Estatus: Autorizado

<b>Período Electoral</b>	PRECAMPAÑA
<b>Ámbito</b>	Local
<b>Partido Político</b>	PARTIDO REVOLUCIONARIO INSTITUCIONAL
<b>Otro Partido</b>	
<b>Nombre Candidato</b>	QUIRINO ORDAZ COPPEL
<b>Descripción del Cargo</b>	GOBERNADOR
<b>Otro Cargo</b>	
<b>Lema / Versión</b>	NO TIENE

<b>Entidad</b>	SINALOA
<b>Municipio</b>	SINALOA
<b>Colonia</b>	LOCALIDAD OCORONI
<b>Calle</b>	PRINCIPAL
<b>Número</b>	SN
<b>Entre calle</b>	SN
<b>Y Calle</b>	SN
<b>C.P.</b>	81960
<b>Referencia</b>	ENTRADA OCORONI
<b>Distritos Federales</b>	
<b>Distritos Locales</b>	DISTRITO VI

**Observaciones**

**Tamaño** Ancho: 8 metros, alto: 2 metros

**Tipo Anuncio** MUROS





Sistema Integral de Monitoreo de Espectaculares

Reporte de recorrido

Usuario Carmen.osuna Fecha Encuesta: 2/22/2016 2:13:24 PM

Id Encuesta: 86573 - Ticket:39286 - Estatus:Autorizado

<b>Período Electoral</b>	PRECAMPAÑA
<b>Ámbito</b>	Local
<b>Partido Político</b>	PARTIDO REVOLUCIONARIO INSTITUCIONAL
<b>Otro Partido</b>	
<b>Nombre Candidato</b>	QUIRINO ORDAZ COPPEL
<b>Descripción del Cargo</b>	GOBERNADOR
<b>Otro Cargo</b>	
<b>Lema / Versión</b>	SIN LEMA

<b>Entidad</b>	SINALOA
<b>Municipio</b>	SINALOA
<b>Colonia</b>	LOCALIDAD GENARO ESTRADA
<b>Calle</b>	PRINCIPAL
<b>Número</b>	SN
<b>Entre calle</b>	SN
<b>Y Calle</b>	SN
<b>C.P.</b>	81960
<b>Referencia</b>	FRENTE A EXPENDIO
<b>Distritos Federales</b>	
<b>Distritos Locales</b>	DISTRITO VI

**Observaciones**

**Tamaño** Ancho: 5 metros, alto: 2 metros

**Tipo Anuncio** MUROS



Sistema Integral de Monitoreo de Espectaculares

Reporte de recorrido

Usuario Carmen.osuna Fecha Encuesta: 2/22/2016 2:17:33 PM

Id Encuesta: 86574 - Ticket:39286 - Estatus: Autorizado

<b>Período Electoral</b>	PRECAMPAÑA
<b>Ámbito</b>	Local
<b>Partido Político</b>	PARTIDO REVOLUCIONARIO INSTITUCIONAL
<b>Otro Partido</b>	
<b>Nombre Candidato</b>	QUIRINO ORDAZ COPPEL
<b>Descripción del Cargo</b>	GOBERNADOR
<b>Otro Cargo</b>	
<b>Lema / Versión</b>	SIN LEMA

<b>Entidad</b>	SINALOA
<b>Municipio</b>	SINALOA
<b>Colonia</b>	LOCALIDAD GENARO ESTRADA
<b>Calle</b>	PRINCIPAL
<b>Número</b>	SN
<b>Entre calle</b>	SN
<b>Y Calle</b>	SN
<b>C.P.</b>	81960
<b>Referencia</b>	CANCHA DE EVENTOS
<b>Distritos Federales</b>	
<b>Distritos Locales</b>	DISTRITO VI

**Observaciones**

**Tamaño** Ancho: 8 metros, alto: 2.5 metros

**Tipo Anuncio** MUROS



Sistema Integral de Monitoreo de Espectaculares

Reporte de recorrido

Usuario Carmen.osuna Fecha Encuesta: 2/22/2016 2:34:08 PM

Id Encuesta: 86575 - Ticket:39286 - Estatus: Autorizado

<b>Período Electoral</b>	PRECAMPAÑA
<b>Ámbito</b>	Local
<b>Partido Político</b>	PARTIDO REVOLUCIONARIO INSTITUCIONAL
<b>Otro Partido</b>	
<b>Nombre Candidato</b>	QUIRINO ORDAZ COPPEL
<b>Descripción del Cargo</b>	GOBERNADOR
<b>Otro Cargo</b>	
<b>Lema / Versión</b>	JUNTOS LOGRAMOS MÁS

<b>Entidad</b>	SINALOA
<b>Municipio</b>	SINALOA
<b>Colonia</b>	SINALOA DE LEYVA
<b>Calle</b>	ISAURO VALLEJO
<b>Número</b>	SN
<b>Entre calle</b>	ARROYO OCORONI
<b>Y Calle</b>	SALIDA AL CAIMAN
<b>C.P.</b>	81910
<b>Referencia</b>	CRUZERO A GUASAVE Y EL CAIMAN
<b>Distritos Federales</b>	
<b>Distritos Locales</b>	DISTRITO VI

**Observaciones**

**Tamaño** Ancho: 8 metros, alto: 3 metros

**Tipo Anuncio** PANORÁMICOS



Sistema Integral de Monitoreo de Espectaculares

Reporte de recorrido

Usuario Carmen.osuna Fecha Encuesta: 2/22/2016 3:55:48 PM

Id Encuesta: 86576 - Ticket:39286 - Estatus:Autorizado

<b>Período Electoral</b>	PRECAMPAÑA
<b>Ámbito</b>	Local
<b>Partido Político</b>	PARTIDO REVOLUCIONARIO INSTITUCIONAL
<b>Otro Partido</b>	
<b>Nombre Candidato</b>	QUIRINO ORDAZ COPPEL
<b>Descripción del Cargo</b>	GOBERNADOR
<b>Otro Cargo</b>	
<b>Lema / Versión</b>	SIN LEMA

<b>Entidad</b>	SINALOA
<b>Municipio</b>	SINALOA
<b>Colonia</b>	CENTRO
<b>Calle</b>	DANIEL GAMEZ ENRÍQUEZ
<b>Número</b>	SN
<b>Entre calle</b>	ALVARO OBREGON
<b>Y Calle</b>	PEDRO FONSECA
<b>C.P.</b>	81900
<b>Referencia</b>	ENSEGUIDA DEL MODULO INE
<b>Distritos Federales</b>	
<b>Distritos Locales</b>	DISTRITO VI

**Observaciones**

**Tamaño** Ancho: 2.5 metros, alto: 2 metros

**Tipo Anuncio** MUROS



Sistema Integral de Monitoreo de Espectaculares

Reporte de recorrido

Usuario Carmen.osuna Fecha Encuesta: 2/22/2016 4:24:57 PM

Id Encuesta: 86577 - Ticket:39286 - Estatus:Autorizado

<b>Período Electoral</b>	PRECAMPAÑA
<b>Ámbito</b>	Local
<b>Partido Político</b>	PARTIDO REVOLUCIONARIO INSTITUCIONAL
<b>Otro Partido</b>	
<b>Nombre Candidato</b>	QUIRINO ORDAZ COPPEL
<b>Descripción del Cargo</b>	GOBERNADOR
<b>Otro Cargo</b>	
<b>Lema / Versión</b>	SIN LEMA

<b>Entidad</b>	SINALOA
<b>Municipio</b>	SINALOA
<b>Colonia</b>	EL NARANJO
<b>Calle</b>	BRUNO B GARCIA
<b>Número</b>	SN
<b>Entre calle</b>	ESQUINA FRANCISCO ECHEVERRIA
<b>Y Calle</b>	PROFESORA ENRIQUETA VASTILLO
<b>C.P.</b>	81980
<b>Referencia</b>	CONTRA ESQUINA REFACCIONARIA LA BENZ
<b>Distritos Federales</b>	
<b>Distritos Locales</b>	DISTRITO VI

**Observaciones**

**Tamaño** Ancho: 8 metros, alto: 2 metros

**Tipo Anuncio** MUROS





Sistema Integral de Monitoreo de Espectaculares

Reporte de recorrido

Usuario Carmen.osuna Fecha Encuesta: 2/22/2016 4:10:20 PM

Id Encuesta: 86586 - Ticket:39287 - Estatus:Autorizado

<b>Período Electoral</b>	PRECAMPAÑA
<b>Ámbito</b>	Local
<b>Partido Político</b>	PARTIDO REVOLUCIONARIO INSTITUCIONAL
<b>Otro Partido</b>	
<b>Nombre Candidato</b>	QUIRINO ORDAZ COPPEL
<b>Descripción del Cargo</b>	GOBERNADOR
<b>Otro Cargo</b>	
<b>Lema / Versión</b>	JUNTOS LOGRAMOS MAS

<b>Entidad</b>	SINALOA
<b>Municipio</b>	SAN IGNACIO
<b>Colonia</b>	ENTRONQUE A SAN JUAN
<b>Calle</b>	CARRETERA A SAN IGNACIO
<b>Número</b>	S/N
<b>Entre calle</b>	ENTRONQUE A SAN JUAN
<b>Y Calle</b>	CARRETERA SAN IGNACIO
<b>C.P.</b>	82992
<b>Referencia</b>	ENTRONQUE
<b>Distritos Federales</b>	
<b>Distritos Locales</b>	DISTRITO XIX

**Observaciones** ESPECTACULAR SOBRE ENTRONQUE

**Tamaño** Ancho: 10 metros, alto: 3 metros

**Tipo Anuncio** PANORÁMICOS



Sistema Integral de Monitoreo de Espectaculares

Reporte de recorrido

Usuario Carmen.osuna Fecha Encuesta: 2/23/2016 11:44:44 AM

Id Encuesta: 86709 - Ticket:39308 - Estatus: Autorizado

<b>Período Electoral</b>	PRECAMPAÑA
<b>Ámbito</b>	Local
<b>Partido Político</b>	PARTIDO REVOLUCIONARIO INSTITUCIONAL
<b>Otro Partido</b>	
<b>Nombre Candidato</b>	GERARDO VARGAS LANDEROS
<b>Descripción del Cargo</b>	GOBERNADOR
<b>Otro Cargo</b>	
<b>Lema / Versión</b>	SIN LEMA

<b>Entidad</b>	SINALOA
<b>Municipio</b>	COSALÁ
<b>Colonia</b>	LAS LOMITAS
<b>Calle</b>	5 DE MAYO
<b>Número</b>	S/N
<b>Entre calle</b>	5 DE MAYO
<b>Y Calle</b>	SIN NOMBRE
<b>C.P.</b>	80702
<b>Referencia</b>	POR LA CALLE 5 DE MAYO INTERCEPTANDO CALLE SIN NOMBRE
<b>Distritos Federales</b>	
<b>Distritos Locales</b>	DISTRITO XIX

**Observaciones** BARDA PINTADA DE BLANCO CON ROJO CON EL NOMBRE DEL PRECANDIDATO PROCESO INTERNO DE ELECCIÓN PRI GOBERNADOR

**Tamaño** Ancho: 5 metros, alto: 2 metros

**Tipo Anuncio** MUROS



**Sistema Integral de Monitoreo de Espectaculares**
**Reporte de recorrido**

Usuario Carmen.osuna Fecha Encuesta: 2/23/2016 12:13:53 PM

Id Encuesta: 86712 - Ticket:39308 - Estatus:Autorizado

<b>Período Electoral</b>	PRECAMPAÑA
<b>Ámbito</b>	Local
<b>Partido Político</b>	PARTIDO REVOLUCIONARIO INSTITUCIONAL
<b>Otro Partido</b>	
<b>Nombre Candidato</b>	DANIEL AMADOR GAXIOLA
<b>Descripción del Cargo</b>	GOBERNADOR
<b>Otro Cargo</b>	
<b>Lema / Versión</b>	UN PROFESOR PARA GOBERNADOR

<b>Entidad</b>	SINALOA
<b>Municipio</b>	COSALÁ
<b>Colonia</b>	LEPOLDO SANCHEZ CELIS
<b>Calle</b>	LEPOLDO SANCHEZ CELIS
<b>Número</b>	S/N
<b>Entre calle</b>	GUSTAVO CAÑEDO
<b>Y Calle</b>	SERGIO ARECHIGA
<b>C.P.</b>	80702
<b>Referencia</b>	FRENTE ALBERCA REGIS
<b>Distritos Federales</b>	
<b>Distritos Locales</b>	DISTRITO XIX

<b>Observaciones</b>	PROCESO DE ELECCIÓN INTERNA PRI GOBERNADOR
----------------------	--

<b>Tamaño</b>	Ancho: 2 metros, alto: 1 metros
---------------	---------------------------------



<b>Tipo Anuncio</b>	MUROS
---------------------	-------



Sistema Integral de Monitoreo de Espectaculares

Reporte de recorrido

Usuario Carmen.osuna Fecha Encuesta: 2/23/2016 1:23:10 PM

Id Encuesta: 86713 - Ticket:39308 - Estatus:Autorizado

Período Electoral	PRECAMPAÑA
Ámbito	Local
Partido Político	PARTIDO REVOLUCIONARIO INSTITUCIONAL
Otro Partido	
Nombre Candidato	GERARDO VARGAS LANDEROS
Descripción del Cargo	GOBERNADOR
Otro Cargo	
Lema / Versión	SIN LEMA

Entidad	SINALOA
Municipio	COSALÁ
Colonia	LOC. IPUCHA
Calle	CARRETERA A COSALA
Número	S/N
Entre calle	CARRETERA A COSALA
Y Calle	CARRETERA MEXICO 15
C.P.	80700
Referencia	AL LADO DERECHO UN DEPOSITO IPUCHA
Distritos Federales	
Distritos Locales	DISTRITO XIX

Observaciones	PROCESO INTERNO DE ELECCIÓN PRI GOBERNADOR
---------------	--

Tamaño Ancho: 2 metros, alto: 1 metros



Tipo Anuncio MUROS

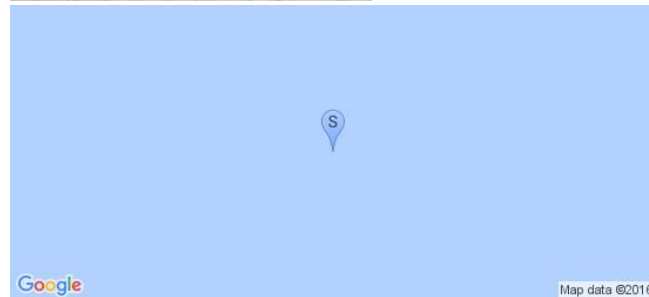

**Sistema Integral de Monitoreo de Espectaculares**
**Reporte de recorrido**

Usuario Carmen.osuna Fecha Encuesta: 2/23/2016 1:47:31 PM

Id Encuesta: 86716 - Ticket:39308 - Estatus:Autorizado

<b>Período Electoral</b>	PRECAMPAÑA
<b>Ámbito</b>	Local
<b>Partido Político</b>	PARTIDO REVOLUCIONARIO INSTITUCIONAL
<b>Otro Partido</b>	
<b>Nombre Candidato</b>	DANIEL AMADOR GAXIOLA
<b>Descripción del Cargo</b>	SENADOR
<b>Otro Cargo</b>	SENADOR
<b>Lema / Versión</b>	SEBADOR POR TI

<b>Entidad</b>	SINALOA
<b>Municipio</b>	COSALÁ
<b>Colonia</b>	LOC. IBONIA
<b>Calle</b>	CARRETWRA INTERNACIONAL MEXICO 15
<b>Número</b>	S/N
<b>Entre calle</b>	CARRETERA A COSALA
<b>Y Calle</b>	CARRETERA A COSALA
<b>C.P.</b>	80702
<b>Referencia</b>	ENFRENTA DE MATERIALES PARA LA CONSTRUCCION IBONIA
<b>Distritos Federales</b>	
<b>Distritos Locales</b>	DISTRITO XIX

**Observaciones** CAMPAÑA PASADA

**Tamaño** Ancho: 2 metros, alto: 1 metros

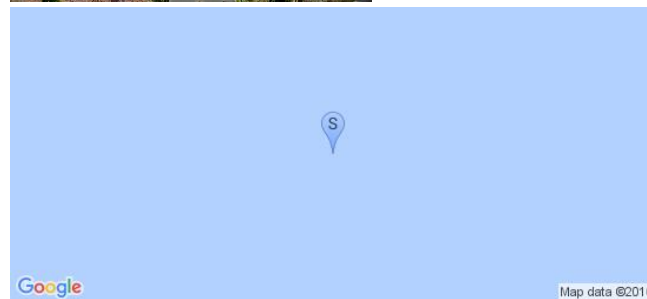
**Tipo Anuncio** MANTAS



Sistema Integral de Monitoreo de Espectaculares

Reporte de recorrido

Usuario Carmen.osuna Fecha Encuesta: 2/23/2016 4:20:32 PM

Id Encuesta: 86718 - Ticket:39308 - Estatus: Autorizado

<b>Período Electoral</b>	PRECAMPAÑA
<b>Ámbito</b>	Local
<b>Partido Político</b>	PARTIDO REVOLUCIONARIO INSTITUCIONAL
<b>Otro Partido</b>	
<b>Nombre Candidato</b>	QUIRINO ORDAZ COPPEL
<b>Descripción del Cargo</b>	GOBERNADOR
<b>Otro Cargo</b>	
<b>Lema / Versión</b>	SIN LEMA

<b>Entidad</b>	SINALOA
<b>Municipio</b>	CONCORDIA
<b>Colonia</b>	CENTRO
<b>Calle</b>	CARRETERA MAZATLAN DURANGO
<b>Número</b>	S/N
<b>Entre calle</b>	ANGEL FLORES
<b>Y Calle</b>	HIDALGO
<b>C.P.</b>	82600
<b>Referencia</b>	ENFRENTE DEL RESTAURANTE POLLO FELIZ
<b>Distritos Federales</b>	
<b>Distritos Locales</b>	DISTRITO XXIII

**Observaciones**

**Tamaño** Ancho: 3 metros, alto: 2 metros

**Tipo Anuncio** MUROS



Sistema Integral de Monitoreo de Espectaculares

Reporte de recorrido

Usuario Carmen.osuna Fecha Encuesta: 2/22/2016 5:20:39 PM

Id Encuesta: 86721 - Ticket:39309 - Estatus:Autorizado

<b>Período Electoral</b>	PRECAMPAÑA
<b>Ámbito</b>	Local
<b>Partido Político</b>	PARTIDO REVOLUCIONARIO INSTITUCIONAL
<b>Otro Partido</b>	
<b>Nombre Candidato</b>	QUIRINO ORDAZ COPPEL
<b>Descripción del Cargo</b>	GOBERNADOR
<b>Otro Cargo</b>	
<b>Lema / Versión</b>	JUNTOS LOGRAMOS MAS

<b>Entidad</b>	SINALOA
<b>Municipio</b>	SAN IGNACIO
<b>Colonia</b>	LOC. PUENTE QUELITE MARMOL
<b>Calle</b>	CARRETERA MARMOL
<b>Número</b>	S/N
<b>Entre calle</b>	CRUCERO DE MARMOL
<b>Y Calle</b>	ENTRONQUE DE MARMOL
<b>C.P.</b>	82950
<b>Referencia</b>	ENFRENTE DE ESTANQUILLO MARIA
<b>Distritos Federales</b>	
<b>Distritos Locales</b>	DISTRITO XIX

**Observaciones**

**Tamaño** Ancho: 12 metros, alto: 3 metros

**Tipo Anuncio** PANORÁMICOS



Sistema Integral de Monitoreo de Espectaculares

Reporte de recorrido

Usuario Carmen.osuna Fecha Encuesta: 2/23/2016 10:46:20 AM

Id Encuesta: 86723 - Ticket:39309 - Estatus:Autorizado

<b>Período Electoral</b>	PRECAMPAÑA
<b>Ámbito</b>	Local
<b>Partido Político</b>	PARTIDO REVOLUCIONARIO INSTITUCIONAL
<b>Otro Partido</b>	
<b>Nombre Candidato</b>	QUIRINO ORDAZ COPPEL
<b>Descripción del Cargo</b>	GOBERNADOR
<b>Otro Cargo</b>	
<b>Lema / Versión</b>	JUNTOS LOGRAMOS MAS

<b>Entidad</b>	SINALOA
<b>Municipio</b>	COSALÁ
<b>Colonia</b>	LOC. EL POTRERO
<b>Calle</b>	CARRETERA PRINCIPAL A COSALA
<b>Número</b>	S/N
<b>Entre calle</b>	AVENIDA INTERNACIONAL MEXICO 15
<b>Y Calle</b>	AVENIDA INTERNACIONAL MEXICO 15
<b>C.P.</b>	80702
<b>Referencia</b>	A UN COSTA DEL ARCO DE LA ENTRADA A COSALA
<b>Distritos Federales</b>	
<b>Distritos Locales</b>	DISTRITO XIX

**Observaciones** ENTRADA A COSALA Y DEL LADO DERECHO UN PANTEON DEL POTRERO

**Tamaño** Ancho: 12 metros, alto: 3 metros

**Tipo Anuncio** PANORÁMICOS



Sistema Integral de Monitoreo de Espectaculares

Reporte de recorrido

Usuario Carmen.osuna Fecha Encuesta: 2/23/2016 10:57:00 AM

Id Encuesta: 86724 - Ticket:39309 - Estatus: Autorizado

<b>Período Electoral</b>	PRECAMPAÑA
<b>Ámbito</b>	Local
<b>Partido Político</b>	PARTIDO REVOLUCIONARIO INSTITUCIONAL
<b>Otro Partido</b>	
<b>Nombre Candidato</b>	GERARDO VARGAS LANDEROS
<b>Descripción del Cargo</b>	GOBERNADOR
<b>Otro Cargo</b>	
<b>Lema / Versión</b>	UN DIBUJO DEL TREBOL

<b>Entidad</b>	SINALOA
<b>Municipio</b>	COSALÁ
<b>Colonia</b>	LOC. POTREROS
<b>Calle</b>	CARRETERA INTERNACIONAL KM 15
<b>Número</b>	S/N
<b>Entre calle</b>	CARRETERA INTERNACIONAL MEXICO KM 15
<b>Y Calle</b>	CARRETERA INTERNACIONAL MEXICO KM 15
<b>C.P.</b>	80702
<b>Referencia</b>	ENFRENTE DE LA MINERA TAPACOYA
<b>Distritos Federales</b>	
<b>Distritos Locales</b>	DISTRITO XIX

<b>Observaciones</b>	DEL LADO DERECHO BASE DE LA PGR PROCESO INTERNO DE ELECCIÓN PRI GOBERNADOR
----------------------	---

**Tamaño** Ancho: 1 metros, alto: 2 metros

**Tipo Anuncio** MUROS



**Sistema Integral de Monitoreo de Espectaculares**
**Reporte de recorrido**

Usuario Carmen.osuna Fecha Encuesta: 2/23/2016 11:04:24 AM

Id Encuesta: 86725 - Ticket:39309 - Estatus: Autorizado

<b>Período Electoral</b>	PRECAMPAÑA
<b>Ámbito</b>	Local
<b>Partido Político</b>	PARTIDO REVOLUCIONARIO INSTITUCIONAL
<b>Otro Partido</b>	
<b>Nombre Candidato</b>	DANIEL AMADOR
<b>Descripción del Cargo</b>	GOBERNADOR
<b>Otro Cargo</b>	
<b>Lema / Versión</b>	UN PROFESOR PARA GOBERNADOR

<b>Entidad</b>	SINALOA
<b>Municipio</b>	COSALÁ
<b>Colonia</b>	LUIS DONALDO COLOSIO
<b>Calle</b>	CALLE 24
<b>Número</b>	S/N
<b>Entre calle</b>	CALLE 24
<b>Y Calle</b>	ARROLLO GRANDE
<b>C.P.</b>	80702
<b>Referencia</b>	A UN COSTADO MALECON Y COBAES 32
<b>Distritos Federales</b>	
<b>Distritos Locales</b>	DISTRITO XIX

<b>Observaciones</b>	A UN COSTADO DEL MALECON Y COBAES 32 PROCESO INTERNO DE ELECCIÓN PRI GOBERNADOR
----------------------	--

<b>Tamaño</b>	Ancho: 3 metros, alto: 1 metros
---------------	---------------------------------

<b>Tipo Anuncio</b>	MUROS
---------------------	-------





Sistema Integral de Monitoreo de Espectaculares

Reporte de recorrido

Usuario Carmen.osuna Fecha Encuesta: 2/23/2016 11:16:49 AM

Id Encuesta: 86726 - Ticket:39309 - Estatus: Autorizado

<b>Período Electoral</b>	PRECAMPAÑA
<b>Ámbito</b>	Local
<b>Partido Político</b>	PARTIDO REVOLUCIONARIO INSTITUCIONAL
<b>Otro Partido</b>	
<b>Nombre Candidato</b>	DANIEL AMADOR GAXIOLA
<b>Descripción del Cargo</b>	GOBERNADOR
<b>Otro Cargo</b>	
<b>Lema / Versión</b>	UN PROFESOR PARA GOBERNADOR

<b>Entidad</b>	SINALOA
<b>Municipio</b>	COSALÁ
<b>Colonia</b>	LLANO DE LA CARRERA
<b>Calle</b>	AVENIDA ARROLLO GRANDE
<b>Número</b>	S/N
<b>Entre calle</b>	FRANCISCO I MADERO
<b>Y Calle</b>	DEL CHORRO
<b>C.P.</b>	80702
<b>Referencia</b>	A UN COSTADO DEL MALECON
<b>Distritos Federales</b>	
<b>Distritos Locales</b>	DISTRITO XIX

<b>Observaciones</b>	A UN COSTADO DEL MALECON PROCESO INTERNO DE ELECCIÓN PRI GOBERNADOR
----------------------	--

**Tamaño** Ancho: 3 metros, alto: 2 metros

**Tipo Anuncio** MUROS



Sistema Integral de Monitoreo de Espectaculares

Reporte de recorrido

Usuario Carmen.osuna Fecha Encuesta: 2/22/2016 4:41:29 PM

Id Encuesta: 86737 - Ticket:39313 - Estatus: Autorizado

<b>Período Electoral</b>	PRECAMPAÑA
<b>Ámbito</b>	Local
<b>Partido Político</b>	PARTIDO REVOLUCIONARIO INSTITUCIONAL
<b>Otro Partido</b>	
<b>Nombre Candidato</b>	QUIRINO ORDAZ COPPEL
<b>Descripción del Cargo</b>	GOBERNADOR
<b>Otro Cargo</b>	
<b>Lema / Versión</b>	SIN LEMA

<b>Entidad</b>	SINALOA
<b>Municipio</b>	AHOME
<b>Colonia</b>	EL PALOTAL
<b>Calle</b>	PRINCIPAL
<b>Número</b>	SN
<b>Entre calle</b>	SIN NOMBRE
<b>Y Calle</b>	SN
<b>C.P.</b>	81986
<b>Referencia</b>	FRENTE AL TANQUE DEL AGUA
<b>Distritos Federales</b>	
<b>Distritos Locales</b>	DISTRITO II

**Observaciones**

**Tamaño** Ancho: 8 metros, alto: 2 metros

**Tipo Anuncio** MUROS

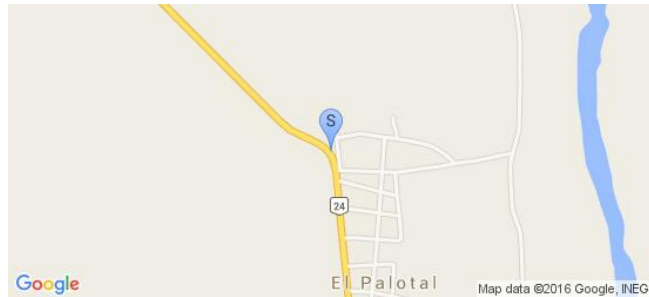

Sistema Integral de Monitoreo de Espectaculares

Reporte de recorrido

Usuario Carmen.osuna Fecha Encuesta: 2/22/2016 7:18:51 PM

Id Encuesta: 86738 - Ticket:39313 - Estatus: Autorizado

<b>Período Electoral</b>	PRECAMPAÑA
<b>Ámbito</b>	Local
<b>Partido Político</b>	PARTIDO REVOLUCIONARIO INSTITUCIONAL
<b>Otro Partido</b>	
<b>Nombre Candidato</b>	QUIRINO ORDAZ COPPEL
<b>Descripción del Cargo</b>	GOBERNADOR
<b>Otro Cargo</b>	
<b>Lema / Versión</b>	JUNTOS LOGRAMOS MÁS

<b>Entidad</b>	SINALOA
<b>Municipio</b>	EL FUERTE
<b>Colonia</b>	EL FUERTE
<b>Calle</b>	BLVD PASO EL FUERTE
<b>Número</b>	SN
<b>Entre calle</b>	SN
<b>Y Calle</b>	SN
<b>C.P.</b>	81820
<b>Referencia</b>	EN LA ENTRADA AL FUERTE
<b>Distritos Federales</b>	
<b>Distritos Locales</b>	DISTRITO I

**Observaciones**

**Tamaño** Ancho: 8 metros, alto: 3 metros

**Tipo Anuncio** PANORÁMICOS

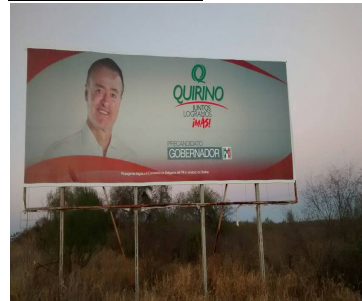

Sistema Integral de Monitoreo de Espectaculares

Reporte de recorrido

Usuario Carmen.osuna Fecha Encuesta: 2/23/2016 11:16:54 AM

Id Encuesta: 86739 - Ticket:39313 - Estatus:Autorizado

<b>Período Electoral</b>	PRECAMPAÑA
<b>Ámbito</b>	Local
<b>Partido Político</b>	PARTIDO REVOLUCIONARIO INSTITUCIONAL
<b>Otro Partido</b>	
<b>Nombre Candidato</b>	QUIRINO ORDAZ COPPEL
<b>Descripción del Cargo</b>	GOBERNADOR
<b>Otro Cargo</b>	
<b>Lema / Versión</b>	JUNTOS LOGRAMOS MÁS

<b>Entidad</b>	SINALOA
<b>Municipio</b>	EL FUERTE
<b>Colonia</b>	ÉL FUERTE
<b>Calle</b>	SALIDA EL FUERTE CHOIX
<b>Número</b>	SN
<b>Entre calle</b>	SIN NOMBRE
<b>Y Calle</b>	SIN NOMBRE
<b>C.P.</b>	81820
<b>Referencia</b>	FRENTE AL BALNEARIO
<b>Distritos Federales</b>	
<b>Distritos Locales</b>	DISTRITO I

**Observaciones**

**Tamaño** Ancho: 8 metros, alto: 3 metros

**Tipo Anuncio** PANORÁMICOS

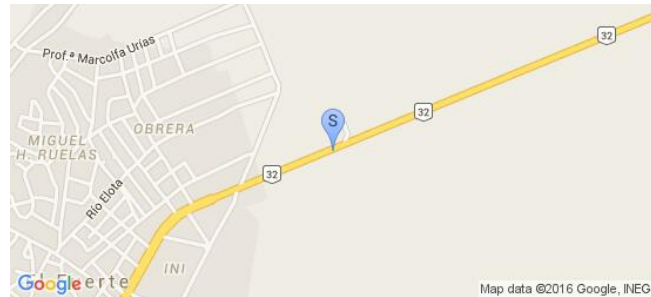

Sistema Integral de Monitoreo de Espectaculares

Reporte de recorrido

Usuario Carmen.osuna Fecha Encuesta: 2/23/2016 3:56:28 PM

Id Encuesta: 86740 - Ticket:39313 - Estatus:Autorizado

<b>Período Electoral</b>	PRECAMPAÑA
<b>Ámbito</b>	Local
<b>Partido Político</b>	PARTIDO REVOLUCIONARIO INSTITUCIONAL
<b>Otro Partido</b>	
<b>Nombre Candidato</b>	QUIRINO ORDAZ COPPEL
<b>Descripción del Cargo</b>	GOBERNADOR
<b>Otro Cargo</b>	
<b>Lema / Versión</b>	SIN LEMA

<b>Entidad</b>	SINALOA
<b>Municipio</b>	MOCORITO
<b>Colonia</b>	AVIACIÓN
<b>Calle</b>	BLVD RIVERA RODRIGUEZ
<b>Número</b>	SN
<b>Entre calle</b>	LAZARO CARDENAS
<b>Y Calle</b>	AMTONIO ROSALES
<b>C.P.</b>	80800
<b>Referencia</b>	FRENTE A GASOLINERA
<b>Distritos Federales</b>	
<b>Distritos Locales</b>	DISTRITO X

**Observaciones**

**Tamaño** Ancho: 8 metros, alto: 2.5 metros

**Tipo Anuncio** MUROS





Sistema Integral de Monitoreo de Espectaculares

Reporte de recorrido

Usuario Carmen.osuna Fecha Encuesta: 2/23/2016 4:31:12 PM

Id Encuesta: 86787 - Ticket:39326 - Estatus:Autorizado

<b>Período Electoral</b>	PRECAMPAÑA
<b>Ámbito</b>	Local
<b>Partido Político</b>	PARTIDO REVOLUCIONARIO INSTITUCIONAL
<b>Otro Partido</b>	
<b>Nombre Candidato</b>	QUIRINO ORDAZ COPPEL
<b>Descripción del Cargo</b>	GOBERNADOR
<b>Otro Cargo</b>	
<b>Lema / Versión</b>	SIN LEMA

<b>Entidad</b>	SINALOA
<b>Municipio</b>	CONCORDIA
<b>Colonia</b>	CENTRO
<b>Calle</b>	ANGEL FLORES
<b>Número</b>	S/N
<b>Entre calle</b>	BENITO JUAREZ
<b>Y Calle</b>	VILLA DE GUADALUPE
<b>C.P.</b>	82600
<b>Referencia</b>	A UN COSTADO DEL HOTEL EL RECOBECO
<b>Distritos Federales</b>	
<b>Distritos Locales</b>	DISTRITO XXIII

**Observaciones** A UN LADO DE LOTE BALDIO

**Tamaño** Ancho: 7 metros, alto: 3 metros

**Tipo Anuncio** MUROS



Sistema Integral de Monitoreo de Espectaculares

Reporte de recorrido

Usuario Carmen.osuna Fecha Encuesta: 2/23/2016 4:56:42 PM

Id Encuesta: 86789 - Ticket:39326 - Estatus: Autorizado

<b>Período Electoral</b>	PRECAMPAÑA
<b>Ámbito</b>	Local
<b>Partido Político</b>	PARTIDO REVOLUCIONARIO INSTITUCIONAL
<b>Otro Partido</b>	
<b>Nombre Candidato</b>	QUIRINO ORDAZ COPPEL
<b>Descripción del Cargo</b>	GOBERNADOR
<b>Otro Cargo</b>	
<b>Lema / Versión</b>	SIN LEMA

<b>Entidad</b>	SINALOA
<b>Municipio</b>	CONCORDIA
<b>Colonia</b>	DE LOS MAESTROS
<b>Calle</b>	FRANCISCO IBARRA
<b>Número</b>	S/N
<b>Entre calle</b>	APOLINAR
<b>Y Calle</b>	FRANCISCO IBARRA
<b>C.P.</b>	82600
<b>Referencia</b>	A ESPALDAS DE LA ESCUELA JOSEFA ORTIZ DE DOMINGUEZ
<b>Distritos Federales</b>	
<b>Distritos Locales</b>	DISTRITO XXIII

**Observaciones**

**Tamaño** Ancho: 9 metros, alto: 2 metros

**Tipo Anuncio** MUROS



Sistema Integral de Monitoreo de Espectaculares

Reporte de recorrido

Usuario Carmen.osuna Fecha Encuesta: 2/23/2016 5:07:58 PM

Id Encuesta: 86790 - Ticket:39326 - Estatus: Autorizado

<b>Período Electoral</b>	PRECAMPAÑA
<b>Ámbito</b>	Local
<b>Partido Político</b>	PARTIDO REVOLUCIONARIO INSTITUCIONAL
<b>Otro Partido</b>	
<b>Nombre Candidato</b>	GERARDO VARGAS LANDEROS
<b>Descripción del Cargo</b>	GOBERNADOR
<b>Otro Cargo</b>	
<b>Lema / Versión</b>	SIN LEMA

<b>Entidad</b>	SINALOA
<b>Municipio</b>	CONCORDIA
<b>Colonia</b>	CENTRO
<b>Calle</b>	CARRETERA TEPUXTA 23
<b>Número</b>	S/N
<b>Entre calle</b>	CARRETERA A TEPUXTA
<b>Y Calle</b>	ISIDORO PERAZA
<b>C.P.</b>	82600
<b>Referencia</b>	SE ENCUENTRA CERCAS DE LA UNIDAD ADMINISTRATIVA EN UN TALLER DE CARPINTERIA
<b>Distritos Federales</b>	
<b>Distritos Locales</b>	DISTRITO XXIII

**Observaciones** PROCESO INTERNO DE ELECCIÓN PRI GOBERNADOR

**Tamaño** Ancho: 3 metros, alto: 2 metros



**Tipo Anuncio** MUROS

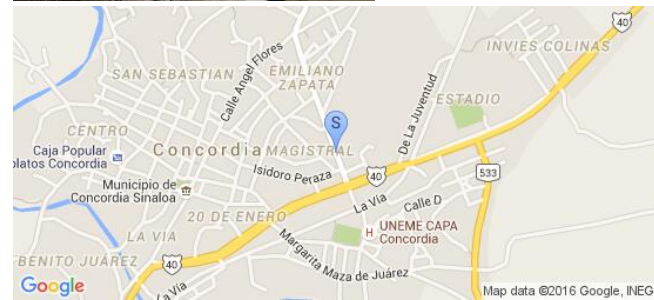

Sistema Integral de Monitoreo de Espectaculares

Reporte de recorrido

Usuario Carmen.osuna Fecha Encuesta: 2/23/2016 5:17:10 PM

Id Encuesta: 86791 - Ticket:39326 - Estatus:Autorizado

<b>Período Electoral</b>	PRECAMPAÑA
<b>Ámbito</b>	Local
<b>Partido Político</b>	PARTIDO REVOLUCIONARIO INSTITUCIONAL
<b>Otro Partido</b>	
<b>Nombre Candidato</b>	DIVA GASTELUM
<b>Descripción del Cargo</b>	SENADOR
<b>Otro Cargo</b>	SENADORA
<b>Lema / Versión</b>	SIN LEMA

<b>Entidad</b>	SINALOA
<b>Municipio</b>	CONCORDIA
<b>Colonia</b>	ESTADIO
<b>Calle</b>	AVENIDA DE LA JUVENTUD
<b>Número</b>	S/N
<b>Entre calle</b>	CARRETERA MAZATLAN DURANGO
<b>Y Calle</b>	CARRETERA MAZATLAN DURANGO
<b>C.P.</b>	82600
<b>Referencia</b>	A UN COSTADO DE TALLER MECANICO Y DEPOSITO DE CEMENTO
<b>Distritos Federales</b>	
<b>Distritos Locales</b>	DISTRITO XXIII

**Observaciones** CAMPAÑA PASADA

**Tamaño** Ancho: 8 metros, alto: 4 metros

**Tipo Anuncio** MUROS





Sistema Integral de Monitoreo de Espectaculares

Reporte de recorrido

Usuario Carmen.osuna Fecha Encuesta: 2/23/2016 5:27:27 PM

Id Encuesta: 86792 - Ticket:39326 - Estatus:Autorizado

<b>Período Electoral</b>	PRECAMPAÑA
<b>Ámbito</b>	Local
<b>Partido Político</b>	PARTIDO REVOLUCIONARIO INSTITUCIONAL
<b>Otro Partido</b>	
<b>Nombre Candidato</b>	QUIRINO ORDAZ COPPEL
<b>Descripción del Cargo</b>	GOBERNADOR
<b>Otro Cargo</b>	
<b>Lema / Versión</b>	SIN LEMA

<b>Entidad</b>	SINALOA
<b>Municipio</b>	CONCORDIA
<b>Colonia</b>	LOS RANCHITOS
<b>Calle</b>	MARGARITA MAZA DE JUAREZ
<b>Número</b>	S/N
<b>Entre calle</b>	LA VIA
<b>Y Calle</b>	JOSE PANTOJA
<b>C.P.</b>	82600
<b>Referencia</b>	EN ESQUINA DE UNA CASA HABITACION COLOR BLANCA
<b>Distritos Federales</b>	
<b>Distritos Locales</b>	DISTRITO XXIII

**Observaciones**

**Tamaño** Ancho: 7 metros, alto: 2 metros



**Tipo Anuncio** MUROS

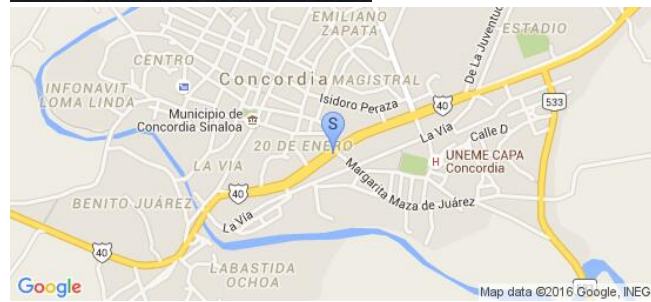



Sistema Integral de Monitoreo de Espectaculares

Reporte de recorrido

Usuario Carmen.osuna Fecha Encuesta: 2/23/2016 5:35:09 PM

Id Encuesta: 86793 - Ticket:39326 - Estatus: Autorizado

<b>Período Electoral</b>	PRECAMPAÑA
<b>Ámbito</b>	Local
<b>Partido Político</b>	PARTIDO REVOLUCIONARIO INSTITUCIONAL
<b>Otro Partido</b>	
<b>Nombre Candidato</b>	QUIRINO ORDAZ COPPEL
<b>Descripción del Cargo</b>	GOBERNADOR
<b>Otro Cargo</b>	
<b>Lema / Versión</b>	SIN LEMA

<b>Entidad</b>	SINALOA
<b>Municipio</b>	CONCORDIA
<b>Colonia</b>	LOS RANCHITOS
<b>Calle</b>	MARGARITA MAZA DE JUAREZ
<b>Número</b>	S/N
<b>Entre calle</b>	LA VIA
<b>Y Calle</b>	REVOLUCION
<b>C.P.</b>	82600
<b>Referencia</b>	CAMINO VIEJO A MESILLAS
<b>Distritos Federales</b>	
<b>Distritos Locales</b>	DISTRITO XXIII

**Observaciones** ENFRENTA DE UNA CASA HABITACION NUMERO 7

**Tamaño** Ancho: 8 metros, alto: 2 metros

**Tipo Anuncio** MUROS

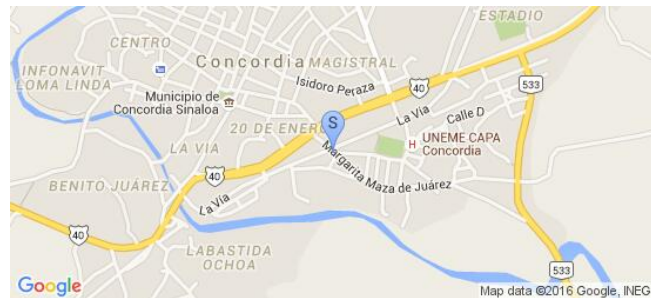

Sistema Integral de Monitoreo de Espectaculares

Reporte de recorrido

Usuario Carmen.osuna Fecha Encuesta: 2/23/2016 5:42:58 PM

Id Encuesta: 86794 - Ticket:39326 - Estatus: Autorizado

<b>Período Electoral</b>	PRECAMPAÑA
<b>Ámbito</b>	Local
<b>Partido Político</b>	PARTIDO REVOLUCIONARIO INSTITUCIONAL
<b>Otro Partido</b>	
<b>Nombre Candidato</b>	GERARDO VARGAS LANDEROS
<b>Descripción del Cargo</b>	GOBERNADOR
<b>Otro Cargo</b>	
<b>Lema / Versión</b>	SIN LEMA

<b>Entidad</b>	SINALOA
<b>Municipio</b>	CONCORDIA
<b>Colonia</b>	LOS RANCHITOS
<b>Calle</b>	MARGARITA MAZA DE JUAREZ
<b>Número</b>	S/N
<b>Entre calle</b>	REVOLUCION
<b>Y Calle</b>	JOSE PANTOJA
<b>C.P.</b>	82600
<b>Referencia</b>	CAMINO VIEJO A MESILLAS
<b>Distritos Federales</b>	
<b>Distritos Locales</b>	DISTRITO XXIII

<b>Observaciones</b>	ENFRENTE DE CASA HABITACION NUMERO 7 PROCESO INTERNO DE ELECCIÓN PRI GOBERNADOR
----------------------	--

**Tamaño** Ancho: 2 metros, alto: 2 metros

**Tipo Anuncio** MUROS



Sistema Integral de Monitoreo de Espectaculares

Reporte de recorrido

Usuario Carmen.osuna Fecha Encuesta: 2/24/2016 10:56:03 AM

Id Encuesta: 86795 - Ticket:39326 - Estatus:Autorizado

<b>Período Electoral</b>	PRECAMPAÑA
<b>Ámbito</b>	Local
<b>Partido Político</b>	PARTIDO REVOLUCIONARIO INSTITUCIONAL
<b>Otro Partido</b>	
<b>Nombre Candidato</b>	QUIRINO ORDAZ COPPEL
<b>Descripción del Cargo</b>	GOBERNADOR
<b>Otro Cargo</b>	
<b>Lema / Versión</b>	JUNTOS LOGRAMOS MAS

<b>Entidad</b>	SINALOA
<b>Municipio</b>	MAZATLÁN
<b>Colonia</b>	SEMBRADORES DE LA AMISTAD
<b>Calle</b>	EJERCITO MEXICANO
<b>Número</b>	S/N
<b>Entre calle</b>	AMISTAD
<b>Y Calle</b>	AV. UNIVERSIDAD
<b>C.P.</b>	82146
<b>Referencia</b>	PUENTE PEATONAL DEL HOSPITAL GENERAL HECTOR GONZALEZ
<b>Distritos Federales</b>	
<b>Distritos Locales</b>	DISTRITO XXII

**Observaciones**

**Tamaño** Ancho: 12 metros, alto: 3 metros

**Tipo Anuncio** PANORÁMICOS

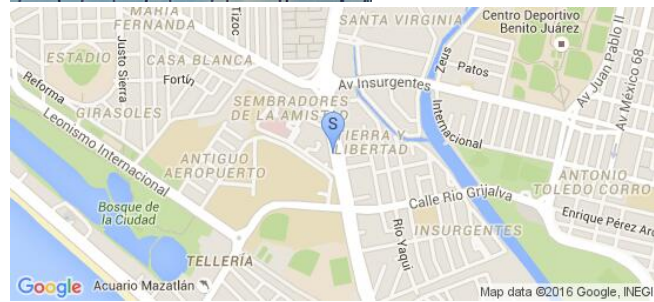

**Sistema Integral de Monitoreo de Espectaculares**
**Reporte de recorrido**

Usuario Carmen.osuna Fecha Encuesta: 2/24/2016 12:12:27 PM

Id Encuesta: 86822 - Ticket:39330 - Estatus: Autorizado

<b>Período Electoral</b>	PRECAMPAÑA
<b>Ámbito</b>	Local
<b>Partido Político</b>	PARTIDO REVOLUCIONARIO INSTITUCIONAL
<b>Otro Partido</b>	
<b>Nombre Candidato</b>	GERARDO VARGAS LANDEROS
<b>Descripción del Cargo</b>	GOBERNADOR
<b>Otro Cargo</b>	
<b>Lema / Versión</b>	SIN LEMA

<b>Entidad</b>	SINALOA
<b>Municipio</b>	MAZATLÁN
<b>Colonia</b>	GABRIEL LEYVA
<b>Calle</b>	EMILIO BARRAGAN
<b>Número</b>	S/N
<b>Entre calle</b>	LEANDRO VALLE
<b>Y Calle</b>	ALVARO OBREGON
<b>C.P.</b>	82040
<b>Referencia</b>	ENFRENTE DE LA MARINA NAVAL
<b>Distritos Federales</b>	
<b>Distritos Locales</b>	DISTRITO XXIII

<b>Observaciones</b>	PROCESO INTERNO DE ELECCIÓN PRI GOBERNADOR
----------------------	--

<b>Tamaño</b>	Ancho: 3 metros, alto: 2 metros
---------------	---------------------------------



<b>Tipo Anuncio</b>	MUROS
---------------------	-------

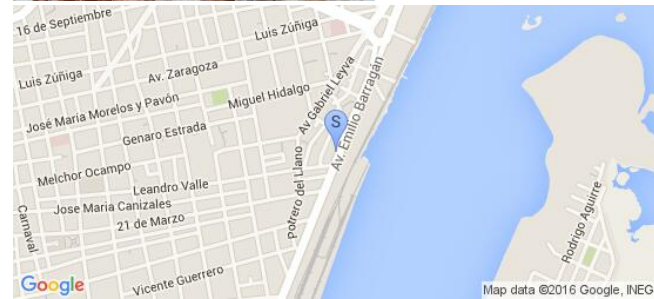



Sistema Integral de Monitoreo de Espectaculares

Reporte de recorrido

Usuario Carmen.osuna Fecha Encuesta: 2/24/2016 12:58:39 PM

Id Encuesta: 86825 - Ticket:39330 - Estatus: Autorizado

<b>Período Electoral</b>	PRECAMPAÑA
<b>Ámbito</b>	Local
<b>Partido Político</b>	PARTIDO REVOLUCIONARIO INSTITUCIONAL
<b>Otro Partido</b>	
<b>Nombre Candidato</b>	QUIRINO ORDAZ COPPEL
<b>Descripción del Cargo</b>	OTRO LOCAL
<b>Otro Cargo</b>	
<b>Lema / Versión</b>	TU DIPUTADO FEDERAL

<b>Entidad</b>	SINALOA
<b>Municipio</b>	MAZATLÁN
<b>Colonia</b>	VILLA GALAXIA
<b>Calle</b>	JUAN DE LA BARRERA
<b>Número</b>	S/N
<b>Entre calle</b>	VIRGO
<b>Y Calle</b>	LEO
<b>C.P.</b>	82150
<b>Referencia</b>	FRENTE UN LOTE BALDIO
<b>Distritos Federales</b>	
<b>Distritos Locales</b>	DISTRITO XXII

**Observaciones** CAMPAÑA PASADA

**Tamaño** Ancho: 6 metros, alto: 6 metros

**Tipo Anuncio** MUROS

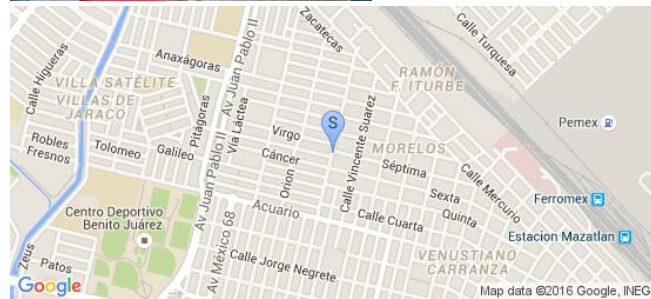



Sistema Integral de Monitoreo de Espectaculares

Reporte de recorrido

Usuario Carmen.osuna Fecha Encuesta: 2/24/2016 1:07:23 PM

Id Encuesta: 86835 - Ticket:39331 - Estatus:Autorizado

<b>Período Electoral</b>	PRECAMPAÑA
<b>Ámbito</b>	Local
<b>Partido Político</b>	PARTIDO REVOLUCIONARIO INSTITUCIONAL
<b>Otro Partido</b>	
<b>Nombre Candidato</b>	ALVARO RUELAS ECHAVE
<b>Descripción del Cargo</b>	PRESIDENTE MUNICIPAL
<b>Otro Cargo</b>	
<b>Lema / Versión</b>	NO TIENE LEMA

<b>Entidad</b>	SINALOA
<b>Municipio</b>	AHOME
<b>Colonia</b>	CENTRO
<b>Calle</b>	AV INDEPENDENCIA
<b>Número</b>	SN
<b>Entre calle</b>	AV BELIZARIO DOMINGUEZ
<b>Y Calle</b>	20 DE NOVIEMBRE
<b>C.P.</b>	81200
<b>Referencia</b>	CONTRAESQUINA INMOBILIARIA NIEBLAS
<b>Distritos Federales</b>	
<b>Distritos Locales</b>	DISTRITO IV

**Observaciones**

**Tamaño** Ancho: 7 metros, alto: 3 metros

**Tipo Anuncio** MUROS



Sistema Integral de Monitoreo de Espectaculares

Reporte de recorrido

Usuario Carmen.osuna Fecha Encuesta: 2/24/2016 1:41:42 PM

Id Encuesta: 86879 - Ticket:39336 - Estatus:Autorizado

<b>Período Electoral</b>	PRECAMPAÑA
<b>Ámbito</b>	Local
<b>Partido Político</b>	PARTIDO REVOLUCIONARIO INSTITUCIONAL
<b>Otro Partido</b>	
<b>Nombre Candidato</b>	QUIRINO ORDAZ COPPEL
<b>Descripción del Cargo</b>	GOBERNADOR
<b>Otro Cargo</b>	
<b>Lema / Versión</b>	JUNTOS LOGRAMOS MÁS

<b>Entidad</b>	SINALOA
<b>Municipio</b>	AHOME
<b>Colonia</b>	EJIDO MORELOS
<b>Calle</b>	BLVD CENTENARIO
<b>Número</b>	SN
<b>Entre calle</b>	GRAL MACARIO GAXIOLA
<b>Y Calle</b>	DREN MOCHICAHUI
<b>C.P.</b>	81280
<b>Referencia</b>	FRENTE A CENTRO DE ATENCION A CLIENTES TELCEL
<b>Distritos Federales</b>	
<b>Distritos Locales</b>	DISTRITO III

**Observaciones**

**Tamaño** Ancho: 6 metros, alto: 4 metros

**Tipo Anuncio** PANORÁMICOS

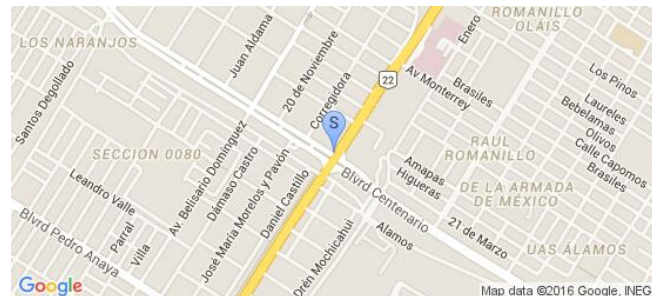

Sistema Integral de Monitoreo de Espectaculares

Reporte de recorrido

Usuario Carmen.osuna Fecha Encuesta: 2/24/2016 2:31:16 PM

Id Encuesta: 86882 - Ticket:39336 - Estatus:Autorizado

<b>Período Electoral</b>	PRECAMPAÑA
<b>Ámbito</b>	Local
<b>Partido Político</b>	PARTIDO REVOLUCIONARIO INSTITUCIONAL
<b>Otro Partido</b>	
<b>Nombre Candidato</b>	QUIRINO ORDAZ COPPEL
<b>Descripción del Cargo</b>	GOBERNADOR
<b>Otro Cargo</b>	
<b>Lema / Versión</b>	JUNTOS LOGRAMOS MÁS

<b>Entidad</b>	SINALOA
<b>Municipio</b>	AHOME
<b>Colonia</b>	CUAUHTÉMOC
<b>Calle</b>	FRANCISCO AGRAZ
<b>Número</b>	SN
<b>Entre calle</b>	INDEPENDENCIA
<b>Y Calle</b>	ABETO
<b>C.P.</b>	81234
<b>Referencia</b>	ESTA UBICADO ARRIBA DE BARORESA
<b>Distritos Federales</b>	
<b>Distritos Locales</b>	DISTRITO II

<b>Observaciones</b>	PUBLICIDA DE AMBOS GOBERNADORES DEL PRI
----------------------	---

**Tamaño** Ancho: 8 metros, alto: 3.5 metros

**Tipo Anuncio** PANORÁMICOS



Sistema Integral de Monitoreo de Espectaculares

Reporte de recorrido

Usuario Carmen.osuna Fecha Encuesta: 2/24/2016 2:40:27 PM

Id Encuesta: 86883 - Ticket:39336 - Estatus:Autorizado

<b>Período Electoral</b>	PRECAMPAÑA
<b>Ámbito</b>	Local
<b>Partido Político</b>	PARTIDO REVOLUCIONARIO INSTITUCIONAL
<b>Otro Partido</b>	
<b>Nombre Candidato</b>	MELCHOR ÁNGULO CASTRO
<b>Descripción del Cargo</b>	GOBERNADOR
<b>Otro Cargo</b>	
<b>Lema / Versión</b>	POR TODO LO QUE NOS UNE

<b>Entidad</b>	SINALOA
<b>Municipio</b>	AHOME
<b>Colonia</b>	CUAUHTÉMOC
<b>Calle</b>	FRANCISCO AGRAZ
<b>Número</b>	SN
<b>Entre calle</b>	BLVD INDEPENDENCIA
<b>Y Calle</b>	ABETO
<b>C.P.</b>	81234
<b>Referencia</b>	SE UBICA ARRIBA DE BARORESA
<b>Distritos Federales</b>	
<b>Distritos Locales</b>	DISTRITO II

**Observaciones**

**Tamaño** Ancho: 6 metros, alto: 2.5 metros

**Tipo Anuncio** PANORÁMICOS





Sistema Integral de Monitoreo de Espectaculares

Reporte de recorrido

Usuario Carmen.osuna Fecha Encuesta: 2/24/2016 2:52:55 PM

Id Encuesta: 86884 - Ticket:39336 - Estatus:Autorizado

<b>Período Electoral</b>	PRECAMPAÑA
<b>Ámbito</b>	Local
<b>Partido Político</b>	PARTIDO REVOLUCIONARIO INSTITUCIONAL
<b>Otro Partido</b>	
<b>Nombre Candidato</b>	ALVARO RUELAS ECHAVE
<b>Descripción del Cargo</b>	PRESIDENTE MUNICIPAL
<b>Otro Cargo</b>	
<b>Lema / Versión</b>	SIN LEMA

<b>Entidad</b>	SINALOA
<b>Municipio</b>	AHOME
<b>Colonia</b>	VALLE BONITO
<b>Calle</b>	CARRETERA AHOME
<b>Número</b>	SN
<b>Entre calle</b>	DURANGO
<b>Y Calle</b>	SONORA
<b>C.P.</b>	81233
<b>Referencia</b>	SALIDA MOCHIS AHOME
<b>Distritos Federales</b>	
<b>Distritos Locales</b>	DISTRITO II

**Observaciones**

**Tamaño** Ancho: 6 metros, alto: 2 metros

**Tipo Anuncio** MUROS





Sistema Integral de Monitoreo de Espectaculares

Reporte de recorrido

Usuario Carmen.osuna Fecha Encuesta: 2/24/2016 5:19:54 PM

Id Encuesta: 86939 - Ticket:39346 - Estatus:Autorizado

<b>Período Electoral</b>	PRECAMPAÑA
<b>Ámbito</b>	Local
<b>Partido Político</b>	PARTIDO REVOLUCIONARIO INSTITUCIONAL
<b>Otro Partido</b>	
<b>Nombre Candidato</b>	QUIRINO ORDAZ COPPEL
<b>Descripción del Cargo</b>	GOBERNADOR
<b>Otro Cargo</b>	
<b>Lema / Versión</b>	JUNTOS LOGRAMOS MÁS

<b>Entidad</b>	SINALOA
<b>Municipio</b>	AHOME
<b>Colonia</b>	SCALLY
<b>Calle</b>	BLVD JIQUILPAN
<b>Número</b>	1305
<b>Entre calle</b>	RIO EVORA
<b>Y Calle</b>	BLVD RIO FUERTE
<b>C.P.</b>	81240
<b>Referencia</b>	FRENTE A CINEMEX
<b>Distritos Federales</b>	
<b>Distritos Locales</b>	DISTRITO IV

**Observaciones** ESPECTACULAR POR AMBOS LADOS

**Tamaño** Ancho: 10 metros, alto: 10 metros

**Tipo Anuncio** PANORÁMICOS

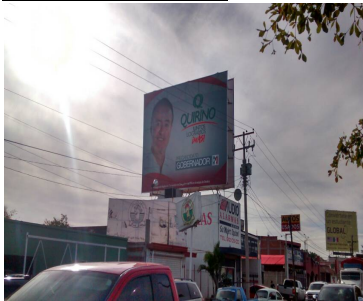

Sistema Integral de Monitoreo de Espectaculares

Reporte de recorrido

Usuario Carmen.osuna Fecha Encuesta: 2/24/2016 5:41:58 PM

Id Encuesta: 86940 - Ticket:39346 - Estatus:Autorizado

<b>Período Electoral</b>	PRECAMPAÑA
<b>Ámbito</b>	Local
<b>Partido Político</b>	PARTIDO REVOLUCIONARIO INSTITUCIONAL
<b>Otro Partido</b>	
<b>Nombre Candidato</b>	QUIRINO ORDAZ COPPEL
<b>Descripción del Cargo</b>	GOBERNADOR
<b>Otro Cargo</b>	
<b>Lema / Versión</b>	SIN LEMA

<b>Entidad</b>	SINALOA
<b>Municipio</b>	AHOME
<b>Colonia</b>	ESTRELLA
<b>Calle</b>	VERACRUZ
<b>Número</b>	SN
<b>Entre calle</b>	ESQUINA BLVD JIQUILPAN
<b>Y Calle</b>	SONORA
<b>C.P.</b>	81237
<b>Referencia</b>	CONTRA ESQUINA KINDER
<b>Distritos Federales</b>	
<b>Distritos Locales</b>	DISTRITO II

**Observaciones**

**Tamaño** Ancho: 6 metros, alto: 2.5 metros

**Tipo Anuncio** MUROS



Sistema Integral de Monitoreo de Espectaculares

Reporte de recorrido

Usuario Carmen.osuna Fecha Encuesta: 2/24/2016 5:47:45 PM

Id Encuesta: 86941 - Ticket:39346 - Estatus:Autorizado

<b>Período Electoral</b>	PRECAMPAÑA
<b>Ámbito</b>	Local
<b>Partido Político</b>	PARTIDO REVOLUCIONARIO INSTITUCIONAL
<b>Otro Partido</b>	
<b>Nombre Candidato</b>	ALVARO RUELAS ECHAVE
<b>Descripción del Cargo</b>	PRESIDENTE MUNICIPAL
<b>Otro Cargo</b>	
<b>Lema / Versión</b>	SIN LENA

<b>Entidad</b>	SINALOA
<b>Municipio</b>	AHOME
<b>Colonia</b>	ESTRELLA
<b>Calle</b>	VERACRUZ
<b>Número</b>	SN
<b>Entre calle</b>	BLVD JIQUILPAN
<b>Y Calle</b>	SONORA
<b>C.P.</b>	81237
<b>Referencia</b>	CONTRA ESQUINA KINDER
<b>Distritos Federales</b>	
<b>Distritos Locales</b>	DISTRITO II

**Observaciones**

**Tamaño** Ancho: 6 metros, alto: 2.5 metros



**Tipo Anuncio** MUROS



Sistema Integral de Monitoreo de Espectaculares

Reporte de recorrido

Usuario Carmen.osuna Fecha Encuesta: 2/24/2016 5:58:10 PM

Id Encuesta: 86942 - Ticket:39346 - Estatus:Autorizado

<b>Período Electoral</b>	PRECAMPAÑA
<b>Ámbito</b>	Local
<b>Partido Político</b>	PARTIDO REVOLUCIONARIO INSTITUCIONAL
<b>Otro Partido</b>	
<b>Nombre Candidato</b>	ALVARO RUELAS ECHAVE
<b>Descripción del Cargo</b>	PRESIDENTE MUNICIPAL
<b>Otro Cargo</b>	
<b>Lema / Versión</b>	SIN LEMA

<b>Entidad</b>	SINALOA
<b>Municipio</b>	AHOME
<b>Colonia</b>	TEPECA
<b>Calle</b>	BLVD JUSTICIA SOCIAL
<b>Número</b>	SN
<b>Entre calle</b>	DREN JUAREZ
<b>Y Calle</b>	RIO DE LAS CAÑAS
<b>C.P.</b>	81220
<b>Referencia</b>	CONTRA ESQUINA DE GAS TOMZA
<b>Distritos Federales</b>	
<b>Distritos Locales</b>	DISTRITO II

**Observaciones** TERRENO BALDÍO

**Tamaño** Ancho: 7.3 metros, alto: 2.1 metros



**Tipo Anuncio** MUROS

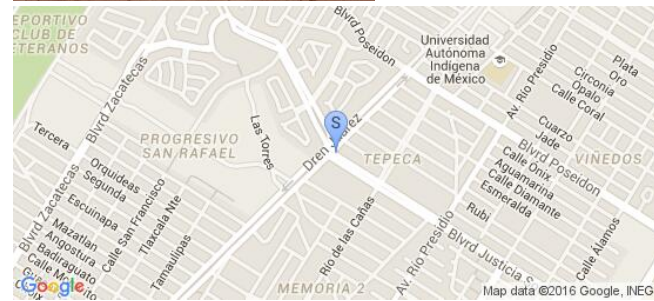



Sistema Integral de Monitoreo de Espectaculares

Reporte de recorrido

Usuario Carmen.osuna Fecha Encuesta: 2/24/2016 6:04:48 PM

Id Encuesta: 86943 - Ticket:39346 - Estatus:Autorizado

<b>Período Electoral</b>	PRECAMPAÑA
<b>Ámbito</b>	Local
<b>Partido Político</b>	PARTIDO REVOLUCIONARIO INSTITUCIONAL
<b>Otro Partido</b>	
<b>Nombre Candidato</b>	QUIRINO ORDAZ COPPEL
<b>Descripción del Cargo</b>	GOBERNADOR
<b>Otro Cargo</b>	
<b>Lema / Versión</b>	SIN LEMA

<b>Entidad</b>	SINALOA
<b>Municipio</b>	AHOME
<b>Colonia</b>	TEPECA
<b>Calle</b>	BLVD JUSTICIA SOCIAL
<b>Número</b>	SN
<b>Entre calle</b>	DREN JUAREZ
<b>Y Calle</b>	BLVD RIO DE LAS CAÑAS
<b>C.P.</b>	81228
<b>Referencia</b>	CONTRA ESQUINA GAS TOMZA
<b>Distritos Federales</b>	
<b>Distritos Locales</b>	DISTRITO II

**Observaciones** TERRENO BALDÍO

**Tamaño** Ancho: 6.5 metros, alto: 2.1 metros

**Tipo Anuncio** MUROS





Sistema Integral de Monitoreo de Espectaculares

Reporte de recorrido

Usuario Carmen.osuna Fecha Encuesta: 2/25/2016 10:33:17 AM

Id Encuesta: 87022 - Ticket:39359 - Estatus:Autorizado

<b>Período Electoral</b>	PRECAMPAÑA
<b>Ámbito</b>	Local
<b>Partido Político</b>	PARTIDO REVOLUCIONARIO INSTITUCIONAL
<b>Otro Partido</b>	
<b>Nombre Candidato</b>	QUIRINO ORDAZ COPPEL
<b>Descripción del Cargo</b>	GOBERNADOR
<b>Otro Cargo</b>	
<b>Lema / Versión</b>	JUNTOS LOGRAMOS MÁS

<b>Entidad</b>	SINALOA
<b>Municipio</b>	GUASAVE
<b>Colonia</b>	ERMITA
<b>Calle</b>	BLVD CENTRAL
<b>Número</b>	SN
<b>Entre calle</b>	BLVD PEDRO INFANTE
<b>Y Calle</b>	CARRETERA MÉXICO 15
<b>C.P.</b>	81030
<b>Referencia</b>	UBICADO EN LA CASA EJIDAL
<b>Distritos Federales</b>	
<b>Distritos Locales</b>	DISTRITO IV

**Observaciones**

**Tamaño** Ancho: 8 metros, alto: 3 metros

**Tipo Anuncio** PANORÁMICOS



Sistema Integral de Monitoreo de Espectaculares

Reporte de recorrido

Usuario Carmen.osuna Fecha Encuesta: 2/25/2016 11:45:04 AM

Id Encuesta: 87024 - Ticket:39359 - Estatus: Autorizado

<b>Período Electoral</b>	PRECAMPAÑA
<b>Ámbito</b>	Local
<b>Partido Político</b>	PARTIDO REVOLUCIONARIO INSTITUCIONAL
<b>Otro Partido</b>	
<b>Nombre Candidato</b>	QUIRINO ORDAZ COPPEL
<b>Descripción del Cargo</b>	GOBERNADOR
<b>Otro Cargo</b>	
<b>Lema / Versión</b>	SIN LEMA

<b>Entidad</b>	SINALOA
<b>Municipio</b>	GUASAVE
<b>Colonia</b>	CENTRO
<b>Calle</b>	RICARDO FLORES MAGON
<b>Número</b>	SN
<b>Entre calle</b>	ESQUINA CON GULLERMO NELSON
<b>Y Calle</b>	SANTOS DEGOLLADO
<b>C.P.</b>	81000
<b>Referencia</b>	ENSEGUIDA DE HOTEL SEMBRADOR
<b>Distritos Federales</b>	
<b>Distritos Locales</b>	DISTRITO IV

**Observaciones**

**Tamaño** Ancho: 4 metros, alto: 2.5 metros



**Tipo Anuncio** MUROS



Sistema Integral de Monitoreo de Espectaculares

Reporte de recorrido

Usuario Carmen.osuna Fecha Encuesta: 2/25/2016 1:59:58 PM

Id Encuesta: 87026 - Ticket:39359 - Estatus:Autorizado

<b>Período Electoral</b>	PRECAMPAÑA
<b>Ámbito</b>	Local
<b>Partido Político</b>	PARTIDO REVOLUCIONARIO INSTITUCIONAL
<b>Otro Partido</b>	
<b>Nombre Candidato</b>	DANIEL AMADOR GAXIOLA
<b>Descripción del Cargo</b>	SENADOR
<b>Otro Cargo</b>	SENADOR
<b>Lema / Versión</b>	SENADOR POR TI

<b>Entidad</b>	SINALOA
<b>Municipio</b>	GUASAVE
<b>Colonia</b>	LOCALIDAD BACHOCO
<b>Calle</b>	VICENTE GUERRERO
<b>Número</b>	SN
<b>Entre calle</b>	GUADALUPE VICTORIA
<b>Y Calle</b>	NIÑOS HÉROES
<b>C.P.</b>	81119
<b>Referencia</b>	FRENTE A ESCUELA PRIMARIA BENITO JUAREZ
<b>Distritos Federales</b>	
<b>Distritos Locales</b>	DISTRITO IV

**Observaciones** CAMPAÑA PASADA

**Tamaño** Ancho: 2 metros, alto: 1.5 metros



**Tipo Anuncio** MANTAS



Sistema Integral de Monitoreo de Espectaculares

Reporte de recorrido

Usuario Carmen.osuna Fecha Encuesta: 2/25/2016 2:29:00 PM

Id Encuesta: 87028 - Ticket:39359 - Estatus: Autorizado

<b>Período Electoral</b>	PRECAMPAÑA
<b>Ámbito</b>	Local
<b>Partido Político</b>	PARTIDO REVOLUCIONARIO INSTITUCIONAL
<b>Otro Partido</b>	
<b>Nombre Candidato</b>	DIANA ARMENTA
<b>Descripción del Cargo</b>	OTRO FEDERAL
<b>Otro Cargo</b>	
<b>Lema / Versión</b>	TRABAJANDO POR LO QUE MAS QUIERES

<b>Entidad</b>	SINALOA
<b>Municipio</b>	GUASAVE
<b>Colonia</b>	LOCALIDAD CERRO CABEZON
<b>Calle</b>	9
<b>Número</b>	SN
<b>Entre calle</b>	AV 18
<b>Y Calle</b>	AV 20
<b>C.P.</b>	81118
<b>Referencia</b>	CONTRA ESQUINA TELCEL Y ABARROTE
<b>Distritos Federales</b>	
<b>Distritos Locales</b>	DISTRITO IV

**Observaciones** CAMPAÑA PASADA

**Tamaño** Ancho: 5.5 metros, alto: 2.5 metros

**Tipo Anuncio** MUROS

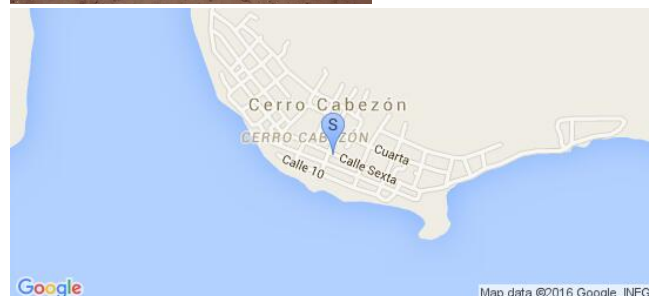

Sistema Integral de Monitoreo de Espectaculares

Reporte de recorrido

Usuario Carmen.osuna Fecha Encuesta: 2/25/2016 6:38:08 PM

Id Encuesta: 87032 - Ticket:39360 - Estatus:Autorizado

<b>Período Electoral</b>	PRECAMPAÑA
<b>Ámbito</b>	Local
<b>Partido Político</b>	PARTIDO REVOLUCIONARIO INSTITUCIONAL
<b>Otro Partido</b>	
<b>Nombre Candidato</b>	QUIRINO ORDAZ COPPEL
<b>Descripción del Cargo</b>	GOBERNADOR
<b>Otro Cargo</b>	
<b>Lema / Versión</b>	SIN LEMA

<b>Entidad</b>	SINALOA
<b>Municipio</b>	GUASAVE
<b>Colonia</b>	LOCALIDAD LEÓN FONSECA
<b>Calle</b>	AV PATRICIO FALOMIR
<b>Número</b>	SN
<b>Entre calle</b>	DOMINGO RUBI
<b>Y Calle</b>	ALBERTO LOPEZ
<b>C.P.</b>	81130
<b>Referencia</b>	FRENTE AL OXXO
<b>Distritos Federales</b>	
<b>Distritos Locales</b>	DISTRITO IV

**Observaciones**

**Tamaño** Ancho: 3 metros, alto: 2.2 metros

**Tipo Anuncio** MUROS





Sistema Integral de Monitoreo de Espectaculares

Reporte de recorrido

Usuario Carmen.osuna Fecha Encuesta: 2/25/2016 6:45:45 PM

Id Encuesta: 87034 - Ticket:39360 - Estatus:Autorizado

<b>Período Electoral</b>	PRECAMPAÑA
<b>Ámbito</b>	Local
<b>Partido Político</b>	PARTIDO REVOLUCIONARIO INSTITUCIONAL
<b>Otro Partido</b>	
<b>Nombre Candidato</b>	QUIRINO ORDAZ COPPEL
<b>Descripción del Cargo</b>	GOBERNADOR
<b>Otro Cargo</b>	
<b>Lema / Versión</b>	SIN LEMA

<b>Entidad</b>	SINALOA
<b>Municipio</b>	GUASAVE
<b>Colonia</b>	LOCALIDAD LEÓN FONSECA
<b>Calle</b>	AV PATRICIO FALOMIR
<b>Número</b>	SN
<b>Entre calle</b>	ALBERTO LOPEZ
<b>Y Calle</b>	REVOLUCIÓN
<b>C.P.</b>	81130
<b>Referencia</b>	CONTRA ESQUINA DE JOVA
<b>Distritos Federales</b>	
<b>Distritos Locales</b>	DISTRITO IV

**Observaciones**

**Tamaño** Ancho: 3.5 metros, alto: 2.5 metros



**Tipo Anuncio** MUROS



Sistema Integral de Monitoreo de Espectaculares

Reporte de recorrido

Usuario Carmen.osuna Fecha Encuesta: 2/25/2016 7:04:48 PM

Id Encuesta: 87035 - Ticket:39360 - Estatus: Autorizado

<b>Período Electoral</b>	PRECAMPAÑA
<b>Ámbito</b>	Local
<b>Partido Político</b>	PARTIDO REVOLUCIONARIO INSTITUCIONAL
<b>Otro Partido</b>	
<b>Nombre Candidato</b>	QUIRINO ORDAZ COPPEL
<b>Descripción del Cargo</b>	GOBERNADOR
<b>Otro Cargo</b>	
<b>Lema / Versión</b>	SIN LEMA

<b>Entidad</b>	SINALOA
<b>Municipio</b>	GUASAVE
<b>Colonia</b>	LOCALIDAD BAMOA
<b>Calle</b>	AV 200
<b>Número</b>	SN
<b>Entre calle</b>	MIGUEL HIDALGO
<b>Y Calle</b>	VICENTE GUERRERO
<b>C.P.</b>	81140
<b>Referencia</b>	A MEDIA CUADRA DE LA PLAZUELA
<b>Distritos Federales</b>	
<b>Distritos Locales</b>	DISTRITO IV

**Observaciones**

**Tamaño** Ancho: 3.5 metros, alto: 2 metros



**Tipo Anuncio** MUROS

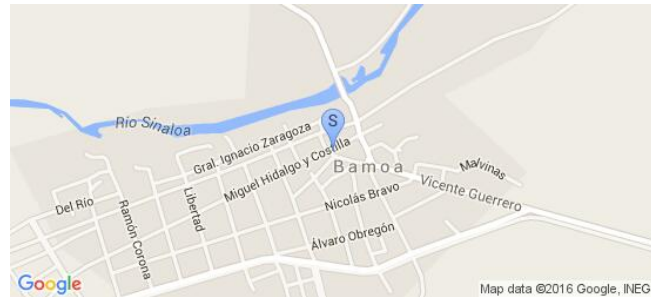

Sistema Integral de Monitoreo de Espectaculares

Reporte de recorrido

Usuario Carmen.osuna Fecha Encuesta: 2/25/2016 7:38:12 PM

Id Encuesta: 87037 - Ticket:39360 - Estatus: Autorizado

<b>Período Electoral</b>	PRECAMPAÑA
<b>Ámbito</b>	Local
<b>Partido Político</b>	PARTIDO REVOLUCIONARIO INSTITUCIONAL
<b>Otro Partido</b>	
<b>Nombre Candidato</b>	QUIRINO ORDAZ COPPEL
<b>Descripción del Cargo</b>	GOBERNADOR
<b>Otro Cargo</b>	
<b>Lema / Versión</b>	SIN LEMA

<b>Entidad</b>	SINALOA
<b>Municipio</b>	GUASAVE
<b>Colonia</b>	CALLEJONES DE GUASAVITO
<b>Calle</b>	BENITO JUAREZ
<b>Número</b>	SN
<b>Entre calle</b>	FLORENCIO BORQUEZ
<b>Y Calle</b>	PABLO RUBIO ESPINOZA
<b>C.P.</b>	81106
<b>Referencia</b>	FRENTE A POLLOS ASADOS TITOCHI
<b>Distritos Federales</b>	
<b>Distritos Locales</b>	DISTRITO IV

**Observaciones**

**Tamaño** Ancho: 2.5 metros, alto: 2 metros

**Tipo Anuncio** MUROS



Sistema Integral de Monitoreo de Espectaculares

Reporte de recorrido

Usuario Carmen.osuna Fecha Encuesta: 2/26/2016 10:46:48 AM

Id Encuesta: 87049 - Ticket:39363 - Estatus: Autorizado

<b>Período Electoral</b>	PRECAMPAÑA
<b>Ámbito</b>	Local
<b>Partido Político</b>	PARTIDO REVOLUCIONARIO INSTITUCIONAL
<b>Otro Partido</b>	
<b>Nombre Candidato</b>	QUIRINO ORDAZ COPPEL
<b>Descripción del Cargo</b>	GOBERNADOR
<b>Otro Cargo</b>	
<b>Lema / Versión</b>	JUNTOS LOGRAMOS MAS

<b>Entidad</b>	SINALOA
<b>Municipio</b>	AHOME
<b>Colonia</b>	CENTRO
<b>Calle</b>	FRANCISCO I. MADERO
<b>Número</b>	SN
<b>Entre calle</b>	GRAL. IGNACIO ZARAGOZA
<b>Y Calle</b>	CARRANZA
<b>C.P.</b>	81200
<b>Referencia</b>	FRENTE A COLEGIO SOR JUANA INES DE LA CRUZ
<b>Distritos Federales</b>	
<b>Distritos Locales</b>	DISTRITO IV

**Observaciones**

**Tamaño** Ancho: 8 metros, alto: 4 metros

**Tipo Anuncio** PANORÁMICOS

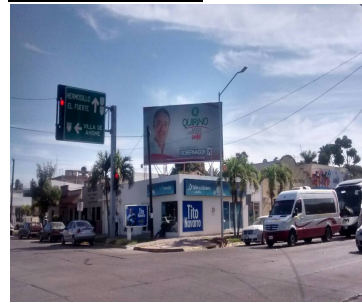

Sistema Integral de Monitoreo de Espectaculares

Reporte de recorrido

Usuario Carmen.osuna Fecha Encuesta: 2/26/2016 10:58:55 AM

Id Encuesta: 87051 - Ticket:39363 - Estatus: Autorizado

<b>Período Electoral</b>	PRECAMPAÑA
<b>Ámbito</b>	Local
<b>Partido Político</b>	PARTIDO REVOLUCIONARIO INSTITUCIONAL
<b>Otro Partido</b>	
<b>Nombre Candidato</b>	MELCHOR ANGULO CASTRO
<b>Descripción del Cargo</b>	GOBERNADOR
<b>Otro Cargo</b>	
<b>Lema / Versión</b>	POR TODO LO QUE NOS UNE

<b>Entidad</b>	SINALOA
<b>Municipio</b>	AHOME
<b>Colonia</b>	CENTRO
<b>Calle</b>	GRAL ANGEL FLORES
<b>Número</b>	SN
<b>Entre calle</b>	CJON JUAN DE LA BARRERA
<b>Y Calle</b>	AV INDEPENDENCIA
<b>C.P.</b>	81200
<b>Referencia</b>	FRENTE AL HOTEL MONTE CARLO
<b>Distritos Federales</b>	
<b>Distritos Locales</b>	DISTRITO IV

**Observaciones**

**Tamaño** Ancho: 7 metros, alto: 6 metros



**Tipo Anuncio** PANORÁMICOS





Sistema Integral de Monitoreo de Espectaculares

Reporte de recorrido

Usuario Carmen.osuna Fecha Encuesta: 2/26/2016 11:19:05 AM

Id Encuesta: 87053 - Ticket:39363 - Estatus:Autorizado

<b>Período Electoral</b>	PRECAMPAÑA
<b>Ámbito</b>	Local
<b>Partido Político</b>	PARTIDO REVOLUCIONARIO INSTITUCIONAL
<b>Otro Partido</b>	
<b>Nombre Candidato</b>	MELCHOR ANGULO CASTRO
<b>Descripción del Cargo</b>	GOBERNADOR
<b>Otro Cargo</b>	
<b>Lema / Versión</b>	POR TODO LO QUE NOS UNE

<b>Entidad</b>	SINALOA
<b>Municipio</b>	AHOME
<b>Colonia</b>	SCALLY
<b>Calle</b>	BLVD JIQUILPAN
<b>Número</b>	SN
<b>Entre calle</b>	BLVD ROSALES
<b>Y Calle</b>	RIO TAMAZULA
<b>C.P.</b>	81240
<b>Referencia</b>	FRENTE A WALMART
<b>Distritos Federales</b>	
<b>Distritos Locales</b>	DISTRITO IV

**Observaciones**

**Tamaño** Ancho: 10 metros, alto: 10 metros

**Tipo Anuncio** PANORÁMICOS



Sistema Integral de Monitoreo de Espectaculares

Reporte de recorrido

Usuario Carmen.osuna Fecha Encuesta: 2/26/2016 12:04:38 PM

Id Encuesta: 87056 - Ticket:39363 - Estatus: Autorizado

<b>Período Electoral</b>	PRECAMPAÑA
<b>Ámbito</b>	Local
<b>Partido Político</b>	PARTIDO REVOLUCIONARIO INSTITUCIONAL
<b>Otro Partido</b>	
<b>Nombre Candidato</b>	QUIRINO ORDAZ COPPEL
<b>Descripción del Cargo</b>	GOBERNADOR
<b>Otro Cargo</b>	
<b>Lema / Versión</b>	JUNTOS LOGRAMOS MÁS

<b>Entidad</b>	SINALOA
<b>Municipio</b>	AHOME
<b>Colonia</b>	LOS MOCHIS SALIDA NAVOJOA
<b>Calle</b>	MÉXICO 15
<b>Número</b>	SN
<b>Entre calle</b>	SN
<b>Y Calle</b>	SN
<b>C.P.</b>	81200
<b>Referencia</b>	FRENTE A RESTAURAN 2.5
<b>Distritos Federales</b>	
<b>Distritos Locales</b>	DISTRITO II

**Observaciones**

**Tamaño** Ancho: 8 metros, alto: 6 metros

**Tipo Anuncio** PANORÁMICOS



Sistema Integral de Monitoreo de Espectaculares

Reporte de recorrido

Usuario Carmen.osuna Fecha Encuesta: 2/26/2016 1:09:33 PM

Id Encuesta: 87057 - Ticket:39363 - Estatus:Autorizado

<b>Período Electoral</b>	PRECAMPAÑA
<b>Ámbito</b>	Local
<b>Partido Político</b>	PARTIDO REVOLUCIONARIO INSTITUCIONAL
<b>Otro Partido</b>	
<b>Nombre Candidato</b>	ALVARO RUELAS ECHAVE
<b>Descripción del Cargo</b>	PRESIDENTE MUNICIPAL
<b>Otro Cargo</b>	
<b>Lema / Versión</b>	NI TIENE LEMA

<b>Entidad</b>	SINALOA
<b>Municipio</b>	AHOME
<b>Colonia</b>	FRANCISCO CEBALLOS
<b>Calle</b>	BENITO JUAREZ
<b>Número</b>	SN
<b>Entre calle</b>	PROFRA IRMA COTA
<b>Y Calle</b>	PROFRA EVARISTA LEYVA
<b>C.P.</b>	81330
<b>Referencia</b>	FRENTE A INDUSTRIA VAZQUEZ
<b>Distritos Federales</b>	
<b>Distritos Locales</b>	DISTRITO II

**Observaciones**

**Tamaño** Ancho: 8 metros, alto: 3 metros

**Tipo Anuncio** MUROS



Sistema Integral de Monitoreo de Espectaculares

Reporte de recorrido

Usuario Carmen.osuna Fecha Encuesta: 2/26/2016 1:17:08 PM

Id Encuesta: 87058 - Ticket:39363 - Estatus: Autorizado

<b>Período Electoral</b>	PRECAMPAÑA
<b>Ámbito</b>	Local
<b>Partido Político</b>	PARTIDO REVOLUCIONARIO INSTITUCIONAL
<b>Otro Partido</b>	
<b>Nombre Candidato</b>	ALVARO RUELAS ECHAVE
<b>Descripción del Cargo</b>	PRESIDENTE MUNICIPAL
<b>Otro Cargo</b>	
<b>Lema / Versión</b>	SIN LEMA

<b>Entidad</b>	SINALOA
<b>Municipio</b>	AHOME
<b>Colonia</b>	EL ALTO
<b>Calle</b>	BENITO JUAREZ
<b>Número</b>	SN
<b>Entre calle</b>	CONSTITUCIÓN
<b>Y Calle</b>	REVOLUCIÓN
<b>C.P.</b>	81330
<b>Referencia</b>	FRENTE A REFACCIONARIA PETO
<b>Distritos Federales</b>	
<b>Distritos Locales</b>	DISTRITO II

**Observaciones**

**Tamaño** Ancho: 4.4 metros, alto: 2.2 metros

**Tipo Anuncio** MUROS





Sistema Integral de Monitoreo de Espectaculares

Reporte de recorrido

Usuario Carmen.osuna Fecha Encuesta: 2/26/2016 1:21:37 PM

Id Encuesta: 87074 - Ticket:39366 - Estatus: Autorizado

<b>Período Electoral</b>	PRECAMPAÑA
<b>Ámbito</b>	Local
<b>Partido Político</b>	PARTIDO REVOLUCIONARIO INSTITUCIONAL
<b>Otro Partido</b>	
<b>Nombre Candidato</b>	QUIRINO ORDAZ COPPEL
<b>Descripción del Cargo</b>	GOBERNADOR
<b>Otro Cargo</b>	
<b>Lema / Versión</b>	SIN LEMA

<b>Entidad</b>	SINALOA
<b>Municipio</b>	AHOME
<b>Colonia</b>	EL ALTO
<b>Calle</b>	BENITO JUAREZ
<b>Número</b>	SN
<b>Entre calle</b>	CONSTITUCIÓN
<b>Y Calle</b>	REVOLUCIÓN
<b>C.P.</b>	81330
<b>Referencia</b>	FRENTE A REFACCIONARIA EL PETO
<b>Distritos Federales</b>	
<b>Distritos Locales</b>	DISTRITO II

**Observaciones**

**Tamaño** Ancho: 6.3 metros, alto: 2.2 metros

**Tipo Anuncio** MUROS





Sistema Integral de Monitoreo de Espectaculares

Reporte de recorrido

Usuario Carmen.osuna Fecha Encuesta: 2/26/2016 1:29:57 PM

Id Encuesta: 87075 - Ticket:39366 - Estatus: Autorizado

<b>Período Electoral</b>	PRECAMPAÑA
<b>Ámbito</b>	Local
<b>Partido Político</b>	PARTIDO REVOLUCIONARIO INSTITUCIONAL
<b>Otro Partido</b>	
<b>Nombre Candidato</b>	ALVARO RUELAS ECHAVE
<b>Descripción del Cargo</b>	PRESIDENTE MUNICIPAL
<b>Otro Cargo</b>	
<b>Lema / Versión</b>	SIN LEMA

<b>Entidad</b>	SINALOA
<b>Municipio</b>	AHOME
<b>Colonia</b>	LOCALIDAD HIGUERA DE ZARAGOZA
<b>Calle</b>	MIGUEL HIDALGO
<b>Número</b>	SN
<b>Entre calle</b>	REVOLUCIÓN
<b>Y Calle</b>	GUADALUPE VICTORIA
<b>C.P.</b>	81330
<b>Referencia</b>	FRENTE A EXPENDIO
<b>Distritos Federales</b>	
<b>Distritos Locales</b>	DISTRITO III

**Observaciones**

**Tamaño** Ancho: 4.4 metros, alto: 2.2 metros

**Tipo Anuncio** MUROS



Sistema Integral de Monitoreo de Espectaculares

Reporte de recorrido

Usuario Carmen.osuna Fecha Encuesta: 2/26/2016 1:35:53 PM

Id Encuesta: 87076 - Ticket:39366 - Estatus: Autorizado

<b>Período Electoral</b>	PRECAMPAÑA
<b>Ámbito</b>	Local
<b>Partido Político</b>	PARTIDO REVOLUCIONARIO INSTITUCIONAL
<b>Otro Partido</b>	
<b>Nombre Candidato</b>	QUIRINO ORDAZ COPPEL
<b>Descripción del Cargo</b>	GOBERNADOR
<b>Otro Cargo</b>	
<b>Lema / Versión</b>	SIN LEMA

<b>Entidad</b>	SINALOA
<b>Municipio</b>	AHOME
<b>Colonia</b>	LOCALIDAD HIGUERA DE ZARAGOZA
<b>Calle</b>	MIGUEL HIDALGO
<b>Número</b>	SN
<b>Entre calle</b>	REVOLUCIÓN
<b>Y Calle</b>	GUADALUPE VICTORIA
<b>C.P.</b>	81330
<b>Referencia</b>	FRENTE AL EXPENDIO
<b>Distritos Federales</b>	
<b>Distritos Locales</b>	DISTRITO III

**Observaciones**

**Tamaño** Ancho: 6.3 metros, alto: 2.2 metros

**Tipo Anuncio** MUROS



Sistema Integral de Monitoreo de Espectaculares

Reporte de recorrido

Usuario Carmen.osuna Fecha Encuesta: 2/26/2016 1:48:20 PM

Id Encuesta: 87077 - Ticket:39366 - Estatus: Autorizado

<b>Período Electoral</b>	PRECAMPAÑA
<b>Ámbito</b>	Local
<b>Partido Político</b>	PARTIDO REVOLUCIONARIO INSTITUCIONAL
<b>Otro Partido</b>	
<b>Nombre Candidato</b>	QUIRINO ORDAZ COPPEL
<b>Descripción del Cargo</b>	GOBERNADOR
<b>Otro Cargo</b>	
<b>Lema / Versión</b>	NO TIENE

<b>Entidad</b>	SINALOA
<b>Municipio</b>	AHOME
<b>Colonia</b>	LOC. SAN JOSE DE AHOME
<b>Calle</b>	PRINCIPAL
<b>Número</b>	SN
<b>Entre calle</b>	AV. QUINCEAVA
<b>Y Calle</b>	SINALOA
<b>C.P.</b>	81337
<b>Referencia</b>	FRENTE AGUA POTABLE
<b>Distritos Federales</b>	
<b>Distritos Locales</b>	DISTRITO III

**Observaciones**

**Tamaño** Ancho: 7 metros, alto: 4 metros

**Tipo Anuncio** MUROS



Sistema Integral de Monitoreo de Espectaculares

Reporte de recorrido

Usuario Carmen.osuna Fecha Encuesta: 2/26/2016 1:56:33 PM

Id Encuesta: 87078 - Ticket:39366 - Estatus: Autorizado

<b>Período Electoral</b>	PRECAMPAÑA
<b>Ámbito</b>	Local
<b>Partido Político</b>	PARTIDO REVOLUCIONARIO INSTITUCIONAL
<b>Otro Partido</b>	
<b>Nombre Candidato</b>	ALVARO RUELAS ECHAVE
<b>Descripción del Cargo</b>	PRESIDENTE MUNICIPAL
<b>Otro Cargo</b>	
<b>Lema / Versión</b>	SIN LEMA

<b>Entidad</b>	SINALOA
<b>Municipio</b>	AHOME
<b>Colonia</b>	LOCALIDAD SAN JOSE DE AHOME
<b>Calle</b>	PRIMERA
<b>Número</b>	SN
<b>Entre calle</b>	AV QUINCEAVA
<b>Y Calle</b>	SINALOA
<b>C.P.</b>	81330
<b>Referencia</b>	FRENTE A BOMBA DE AGUA POTABLE
<b>Distritos Federales</b>	
<b>Distritos Locales</b>	DISTRITO III

**Observaciones**

**Tamaño** Ancho: 4.4 metros, alto: 2.2 metros

**Tipo Anuncio** MUROS



Sistema Integral de Monitoreo de Espectaculares

Reporte de recorrido

Usuario Carmen.osuna Fecha Encuesta: 2/26/2016 2:08:09 PM

Id Encuesta: 87079 - Ticket:39366 - Estatus: Autorizado

<b>Período Electoral</b>	PRECAMPAÑA
<b>Ámbito</b>	Local
<b>Partido Político</b>	PARTIDO REVOLUCIONARIO INSTITUCIONAL
<b>Otro Partido</b>	
<b>Nombre Candidato</b>	QUIRINO ORDAZ COPPEL
<b>Descripción del Cargo</b>	GOBERNADOR
<b>Otro Cargo</b>	
<b>Lema / Versión</b>	SIN LEMA

<b>Entidad</b>	SINALOA
<b>Municipio</b>	AHOME
<b>Colonia</b>	EJIDO MAYOCOBA
<b>Calle</b>	CARRETERA LOS MOCHIS HUGUERA DE ZARAGOZA
<b>Número</b>	SN
<b>Entre calle</b>	PINO SUAREZ
<b>Y Calle</b>	SN
<b>C.P.</b>	81330
<b>Referencia</b>	FRENTE A PARCELAS
<b>Distritos Federales</b>	
<b>Distritos Locales</b>	DISTRITO III

**Observaciones**

**Tamaño** Ancho: 4.7 metros, alto: 2.5 metros

**Tipo Anuncio** MUROS





Sistema Integral de Monitoreo de Espectaculares

Reporte de recorrido

Usuario Carmen.osuna Fecha Encuesta: 2/26/2016 2:12:24 PM

Id Encuesta: 87080 - Ticket:39366 - Estatus:Autorizado

<b>Período Electoral</b>	PRECAMPAÑA
<b>Ámbito</b>	Local
<b>Partido Político</b>	PARTIDO REVOLUCIONARIO INSTITUCIONAL
<b>Otro Partido</b>	
<b>Nombre Candidato</b>	ALVARO RUELAS ECHAVE
<b>Descripción del Cargo</b>	PRESIDENTE MUNICIPAL
<b>Otro Cargo</b>	
<b>Lema / Versión</b>	SIN LEMA

<b>Entidad</b>	SINALOA
<b>Municipio</b>	AHOME
<b>Colonia</b>	EJIDO MAYOCOBA
<b>Calle</b>	CARRETERA LOS MOCHIS HIGUERA DE ZARAGOZA
<b>Número</b>	SN
<b>Entre calle</b>	PINO SUAREZ
<b>Y Calle</b>	SN
<b>C.P.</b>	81330
<b>Referencia</b>	FRENTE A PARCELAS
<b>Distritos Federales</b>	
<b>Distritos Locales</b>	DISTRITO III

**Observaciones**

**Tamaño** Ancho: 4.7 metros, alto: 2.5 metros

**Tipo Anuncio** MUROS



Sistema Integral de Monitoreo de Espectaculares

Reporte de recorrido

Usuario Carmen.osuna Fecha Encuesta: 2/26/2016 2:24:16 PM

Id Encuesta: 87081 - Ticket:39366 - Estatus:Autorizado

<b>Período Electoral</b>	PRECAMPAÑA
<b>Ámbito</b>	Local
<b>Partido Político</b>	PARTIDO REVOLUCIONARIO INSTITUCIONAL
<b>Otro Partido</b>	
<b>Nombre Candidato</b>	ALVARO RUELAS ECHAVE
<b>Descripción del Cargo</b>	PRESIDENTE MUNICIPAL
<b>Otro Cargo</b>	
<b>Lema / Versión</b>	SIN LEMA

<b>Entidad</b>	SINALOA
<b>Municipio</b>	AHOME
<b>Colonia</b>	VALLE DE AHOME
<b>Calle</b>	CONSTITUCIÓN
<b>Número</b>	SN
<b>Entre calle</b>	IGNACIO ALLENDE
<b>Y Calle</b>	AQUILES SERDAN
<b>C.P.</b>	81310
<b>Referencia</b>	FRENTE A PLÁSTICO VICTORIA
<b>Distritos Federales</b>	
<b>Distritos Locales</b>	DISTRITO III

**Observaciones**

**Tamaño** Ancho: 4.7 metros, alto: 1.7 metros

**Tipo Anuncio** MUROS



Sistema Integral de Monitoreo de Espectaculares

Reporte de recorrido

Usuario Carmen.osuna Fecha Encuesta: 2/26/2016 2:30:46 PM

Id Encuesta: 87082 - Ticket:39366 - Estatus: Autorizado

<b>Período Electoral</b>	PRECAMPAÑA
<b>Ámbito</b>	Local
<b>Partido Político</b>	PARTIDO REVOLUCIONARIO INSTITUCIONAL
<b>Otro Partido</b>	
<b>Nombre Candidato</b>	QUIRINO ORDAZ COPPEL
<b>Descripción del Cargo</b>	GOBERNADOR
<b>Otro Cargo</b>	
<b>Lema / Versión</b>	SIN LEMA

<b>Entidad</b>	SINALOA
<b>Municipio</b>	AHOME
<b>Colonia</b>	VALLE DE AHOME
<b>Calle</b>	CONSTITUCIÓN
<b>Número</b>	SN
<b>Entre calle</b>	AQUILES SERDAN
<b>Y Calle</b>	IGNACIO ALLENDE
<b>C.P.</b>	81310
<b>Referencia</b>	FRENTE A PLÁSTICO VICTORIA
<b>Distritos Federales</b>	
<b>Distritos Locales</b>	DISTRITO III

**Observaciones**

**Tamaño** Ancho: 4.8 metros, alto: 1.8 metros

**Tipo Anuncio** MUROS



Sistema Integral de Monitoreo de Espectaculares

Reporte de recorrido

Usuario Carmen.osuna Fecha Encuesta: 2/26/2016 2:44:10 PM

Id Encuesta: 87083 - Ticket:39366 - Estatus: Autorizado

<b>Período Electoral</b>	PRECAMPAÑA
<b>Ámbito</b>	Local
<b>Partido Político</b>	PARTIDO REVOLUCIONARIO INSTITUCIONAL
<b>Otro Partido</b>	
<b>Nombre Candidato</b>	ALVARO RUELAS ECHAVE
<b>Descripción del Cargo</b>	PRESIDENTE MUNICIPAL
<b>Otro Cargo</b>	
<b>Lema / Versión</b>	SIN LEMA

<b>Entidad</b>	SINALOA
<b>Municipio</b>	AHOME
<b>Colonia</b>	LOCALIDAD BAGOJO COLECTIVO
<b>Calle</b>	CARRETERA AHOME LOS MOCHIS
<b>Número</b>	SN
<b>Entre calle</b>	VICENTE GUERRERO
<b>Y Calle</b>	HIDALDO
<b>C.P.</b>	81310
<b>Referencia</b>	FRENTE A PARCELAS
<b>Distritos Federales</b>	
<b>Distritos Locales</b>	DISTRITO III

**Observaciones**

**Tamaño** Ancho: 7.6 metros, alto: 2.7 metros

**Tipo Anuncio** MUROS



Sistema Integral de Monitoreo de Espectaculares

Reporte de recorrido

Usuario Carmen.osuna Fecha Encuesta: 2/26/2016 2:48:20 PM

Id Encuesta: 87084 - Ticket:39367 - Estatus: Autorizado

<b>Período Electoral</b>	PRECAMPAÑA
<b>Ámbito</b>	Local
<b>Partido Político</b>	PARTIDO REVOLUCIONARIO INSTITUCIONAL
<b>Otro Partido</b>	
<b>Nombre Candidato</b>	QUIRINO ORDAZ COPPEL
<b>Descripción del Cargo</b>	GOBERNADOR
<b>Otro Cargo</b>	
<b>Lema / Versión</b>	SIN LEMA

<b>Entidad</b>	SINALOA
<b>Municipio</b>	AHOME
<b>Colonia</b>	LOCALIDAD BOGOJO COLECTIVO
<b>Calle</b>	CARRETERA AHOME LOS MOCHIS
<b>Número</b>	SN
<b>Entre calle</b>	VICENTE GUERRERO
<b>Y Calle</b>	HIDALGO
<b>C.P.</b>	81310
<b>Referencia</b>	FRENTE A PARCELAS
<b>Distritos Federales</b>	
<b>Distritos Locales</b>	DISTRITO III

**Observaciones**

**Tamaño** Ancho: 8.5 metros, alto: 2.7 metros

**Tipo Anuncio** MUROS





Sistema Integral de Monitoreo de Espectaculares

Reporte de recorrido

Usuario Carmen.osuna Fecha Encuesta: 2/26/2016 5:02:09 PM

Id Encuesta: 87087 - Ticket:39367 - Estatus:Autorizado

<b>Período Electoral</b>	PRECAMPAÑA
<b>Ámbito</b>	Local
<b>Partido Político</b>	PARTIDO REVOLUCIONARIO INSTITUCIONAL
<b>Otro Partido</b>	
<b>Nombre Candidato</b>	QUIRINO ORDAZ COPPEL
<b>Descripción del Cargo</b>	GOBERNADOR
<b>Otro Cargo</b>	
<b>Lema / Versión</b>	SIN LEMA

<b>Entidad</b>	SINALOA
<b>Municipio</b>	AHOME
<b>Colonia</b>	NUEVA CREACIÓN
<b>Calle</b>	TAXTES
<b>Número</b>	SN
<b>Entre calle</b>	ALEJANDRO PEÑA
<b>Y Calle</b>	FORTUNATO ALVAREZ CASTRO
<b>C.P.</b>	81200
<b>Referencia</b>	FRENTE A CANAL TAXTES
<b>Distritos Federales</b>	
<b>Distritos Locales</b>	DISTRITO II

**Observaciones**

**Tamaño** Ancho: 7.8 metros, alto: 2.3 metros

**Tipo Anuncio** MUROS



Sistema Integral de Monitoreo de Espectaculares

Reporte de recorrido

Usuario Carmen.osuna Fecha Encuesta: 2/26/2016 5:08:18 PM

Id Encuesta: 87088 - Ticket:39367 - Estatus: Autorizado

<b>Período Electoral</b>	PRECAMPAÑA
<b>Ámbito</b>	Local
<b>Partido Político</b>	PARTIDO REVOLUCIONARIO INSTITUCIONAL
<b>Otro Partido</b>	
<b>Nombre Candidato</b>	ALVARO RUELAS ECHAVE
<b>Descripción del Cargo</b>	PRESIDENTE MUNICIPAL
<b>Otro Cargo</b>	
<b>Lema / Versión</b>	SIN LEMA

<b>Entidad</b>	SINALOA
<b>Municipio</b>	AHOME
<b>Colonia</b>	NUEVA CREACIÓN
<b>Calle</b>	TAXTES
<b>Número</b>	SN
<b>Entre calle</b>	FORTUNATO ALVAREZ CASTRO
<b>Y Calle</b>	ALEJANDRO PEÑA
<b>C.P.</b>	81200
<b>Referencia</b>	FRENTE AL CANAL TAXTES
<b>Distritos Federales</b>	
<b>Distritos Locales</b>	DISTRITO II

**Observaciones**

**Tamaño** Ancho: 5.4 metros, alto: 2.3 metros

**Tipo Anuncio** MUROS



Sistema Integral de Monitoreo de Espectaculares

Reporte de recorrido

Usuario Carmen.osuna Fecha Encuesta: 2/26/2016 5:16:44 PM

Id Encuesta: 87089 - Ticket:39367 - Estatus: Autorizado

<b>Período Electoral</b>	PRECAMPAÑA
<b>Ámbito</b>	Local
<b>Partido Político</b>	PARTIDO REVOLUCIONARIO INSTITUCIONAL
<b>Otro Partido</b>	
<b>Nombre Candidato</b>	QUIRINO ORDAZ COPPEL
<b>Descripción del Cargo</b>	GOBERNADOR
<b>Otro Cargo</b>	
<b>Lema / Versión</b>	SIN LEMA

<b>Entidad</b>	SINALOA
<b>Municipio</b>	AHOME
<b>Colonia</b>	EJIDO MEXICO
<b>Calle</b>	SINALOA
<b>Número</b>	SN
<b>Entre calle</b>	GUERRERO
<b>Y Calle</b>	ZACATECAS
<b>C.P.</b>	81200
<b>Referencia</b>	FRENTE A LOCAL COMERCIAL
<b>Distritos Federales</b>	
<b>Distritos Locales</b>	DISTRITO II

**Observaciones**

**Tamaño** Ancho: 4 metros, alto: 2.1 metros

**Tipo Anuncio** MUROS



Sistema Integral de Monitoreo de Espectaculares

Reporte de recorrido

Usuario Carmen.osuna Fecha Encuesta: 2/26/2016 5:19:39 PM

Id Encuesta: 87090 - Ticket:39367 - Estatus: Autorizado

<b>Período Electoral</b>	PRECAMPAÑA
<b>Ámbito</b>	Local
<b>Partido Político</b>	PARTIDO REVOLUCIONARIO INSTITUCIONAL
<b>Otro Partido</b>	
<b>Nombre Candidato</b>	ALVARO RUELAS ECHAVE
<b>Descripción del Cargo</b>	PRESIDENTE MUNICIPAL
<b>Otro Cargo</b>	
<b>Lema / Versión</b>	SIN LEMA

<b>Entidad</b>	SINALOA
<b>Municipio</b>	AHOME
<b>Colonia</b>	EJIDO MÉXICO
<b>Calle</b>	SINALOA
<b>Número</b>	SN
<b>Entre calle</b>	GUERRERO
<b>Y Calle</b>	ZACATECAS
<b>C.P.</b>	81233
<b>Referencia</b>	FRENTE A BALDÍO
<b>Distritos Federales</b>	
<b>Distritos Locales</b>	DISTRITO II

**Observaciones**

**Tamaño** Ancho: 5.5 metros, alto: 2.1 metros

**Tipo Anuncio** MUROS



Sistema Integral de Monitoreo de Espectaculares

Reporte de recorrido

Usuario Carmen.osuna Fecha Encuesta: 2/26/2016 5:26:10 PM

Id Encuesta: 87091 - Ticket:39367 - Estatus: Autorizado

<b>Período Electoral</b>	PRECAMPAÑA
<b>Ámbito</b>	Local
<b>Partido Político</b>	PARTIDO REVOLUCIONARIO INSTITUCIONAL
<b>Otro Partido</b>	
<b>Nombre Candidato</b>	QUIRINO ORDAZ COPPEL
<b>Descripción del Cargo</b>	GOBERNADOR
<b>Otro Cargo</b>	
<b>Lema / Versión</b>	SIN LEMA

<b>Entidad</b>	SINALOA
<b>Municipio</b>	AHOME
<b>Colonia</b>	CAÑAVERAL
<b>Calle</b>	SINALOA
<b>Número</b>	SN
<b>Entre calle</b>	DANIEL COTA
<b>Y Calle</b>	BLVD CENTENARIO
<b>C.P.</b>	81233
<b>Referencia</b>	ATRAS DE LA LEY EXPRESS
<b>Distritos Federales</b>	
<b>Distritos Locales</b>	DISTRITO II

**Observaciones**

**Tamaño** Ancho: 9 metros, alto: 2.3 metros

**Tipo Anuncio** MUROS





Sistema Integral de Monitoreo de Espectaculares

Reporte de recorrido

Usuario Carmen.osuna Fecha Encuesta: 2/26/2016 5:28:50 PM

Id Encuesta: 87092 - Ticket:39367 - Estatus: Autorizado

<b>Período Electoral</b>	PRECAMPAÑA
<b>Ámbito</b>	Local
<b>Partido Político</b>	PARTIDO REVOLUCIONARIO INSTITUCIONAL
<b>Otro Partido</b>	
<b>Nombre Candidato</b>	ALVARO RUELAS ECHAVE
<b>Descripción del Cargo</b>	PRESIDENTE MUNICIPAL
<b>Otro Cargo</b>	
<b>Lema / Versión</b>	SIN LEMA

<b>Entidad</b>	SINALOA
<b>Municipio</b>	AHOME
<b>Colonia</b>	CAÑAVERAL
<b>Calle</b>	SINALOA
<b>Número</b>	SN
<b>Entre calle</b>	DANIEL COTA
<b>Y Calle</b>	BLVD CENTENARIO
<b>C.P.</b>	81233
<b>Referencia</b>	ATRAS DE LEY EXPRESS
<b>Distritos Federales</b>	
<b>Distritos Locales</b>	DISTRITO II

**Observaciones**

**Tamaño** Ancho: 9 metros, alto: 2.3 metros

**Tipo Anuncio** MUROS



Sistema Integral de Monitoreo de Espectaculares

Reporte de recorrido

Usuario Carmen.osuna Fecha Encuesta: 2/26/2016 5:50:26 PM

Id Encuesta: 87093 - Ticket:39367 - Estatus: Autorizado

<b>Período Electoral</b>	PRECAMPAÑA
<b>Ámbito</b>	Local
<b>Partido Político</b>	PARTIDO REVOLUCIONARIO INSTITUCIONAL
<b>Otro Partido</b>	
<b>Nombre Candidato</b>	MELCHOR ANGULO CASTRO
<b>Descripción del Cargo</b>	GOBERNADOR
<b>Otro Cargo</b>	
<b>Lema / Versión</b>	SIN LEMA

<b>Entidad</b>	SINALOA
<b>Municipio</b>	AHOME
<b>Colonia</b>	CARRETERA MOCHIS TOPOLOBAMPO
<b>Calle</b>	CARRETERA MOCHIS TOPOLOBAMPO
<b>Número</b>	SN
<b>Entre calle</b>	SN
<b>Y Calle</b>	SN
<b>C.P.</b>	81200
<b>Referencia</b>	FRENTE A PRIVANZAS RESIDENCIAL
<b>Distritos Federales</b>	
<b>Distritos Locales</b>	DISTRITO II

**Observaciones**

**Tamaño** Ancho: 11 metros, alto: 4 metros

**Tipo Anuncio** PANORÁMICOS

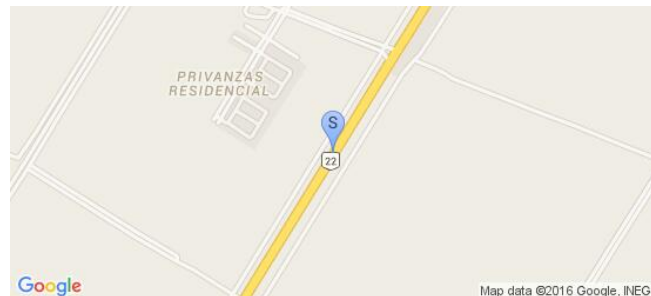

Sistema Integral de Monitoreo de Espectaculares

Reporte de recorrido

Usuario Carmen.osuna Fecha Encuesta: 2/26/2016 5:57:17 PM

Id Encuesta: 87094 - Ticket:39368 - Estatus:Autorizado

<b>Período Electoral</b>	PRECAMPAÑA
<b>Ámbito</b>	Local
<b>Partido Político</b>	PARTIDO REVOLUCIONARIO INSTITUCIONAL
<b>Otro Partido</b>	
<b>Nombre Candidato</b>	QUIRINO ORDAZ COPPEL
<b>Descripción del Cargo</b>	GOBERNADOR
<b>Otro Cargo</b>	
<b>Lema / Versión</b>	JUNTOS LOGRAMOS MAS

<b>Entidad</b>	SINALOA
<b>Municipio</b>	AHOME
<b>Colonia</b>	CARRETERA MOCHIS TOPOLOBAMPO
<b>Calle</b>	CARRETERA MOCHIS TOPOLOBAMPO
<b>Número</b>	SN
<b>Entre calle</b>	SN
<b>Y Calle</b>	SN
<b>C.P.</b>	81200
<b>Referencia</b>	FRENTE A PRIVANZAS RESIDENCIAL
<b>Distritos Federales</b>	
<b>Distritos Locales</b>	DISTRITO II

**Observaciones**

**Tamaño** Ancho: 8.5 metros, alto: 3 metros

**Tipo Anuncio** PANORÁMICOS

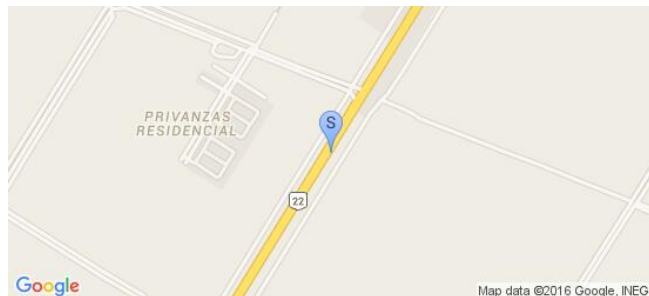

Sistema Integral de Monitoreo de Espectaculares

Reporte de recorrido

Usuario Carmen.osuna Fecha Encuesta: 2/24/2016 1:40:06 PM

Id Encuesta: 87101 - Ticket:39373 - Estatus:Autorizado

<b>Período Electoral</b>	PRECAMPAÑA
<b>Ámbito</b>	Local
<b>Partido Político</b>	PARTIDO REVOLUCIONARIO INSTITUCIONAL
<b>Otro Partido</b>	
<b>Nombre Candidato</b>	QUIRINO ORDAZ COPPEL
<b>Descripción del Cargo</b>	GOBERNADOR
<b>Otro Cargo</b>	
<b>Lema / Versión</b>	JUNTO LOGRAMOS MAS

<b>Entidad</b>	SINALOA
<b>Municipio</b>	MAZATLÁN
<b>Colonia</b>	ANTONIO TOLEDO CORRO
<b>Calle</b>	AV. INSURGENTES
<b>Número</b>	S/N
<b>Entre calle</b>	ESQUINA CON INSURGENTES
<b>Y Calle</b>	ZEUS
<b>C.P.</b>	82153
<b>Referencia</b>	CONTRA ESQUINA PROFUTURO
<b>Distritos Federales</b>	
<b>Distritos Locales</b>	DISTRITO XXII

**Observaciones**

**Tamaño** Ancho: 12 metros, alto: 3 metros

**Tipo Anuncio** PANORÁMICOS





Sistema Integral de Monitoreo de Espectaculares

Reporte de recorrido

Usuario Carmen.osuna Fecha Encuesta: 2/25/2016 11:15:22 AM

Id Encuesta: 87104 - Ticket:39373 - Estatus:Autorizado

Período Electoral	PRECAMPAÑA
Ámbito	Local
Partido Político	PARTIDO REVOLUCIONARIO INSTITUCIONAL
Otro Partido	
Nombre Candidato	GERARDO VARGAS LANDEROS
Descripción del Cargo	GOBERNADOR
Otro Cargo	
Lema / Versión	SIN LEMA

Entidad	SINALOA
Municipio	MAZATLÁN
Colonia	EL VENADILLO
Calle	CARRETERA INTERNACIONAL MEXICO 15
Número	S/N
Entre calle	JUAN CARRASCO
Y Calle	CAMINO A SAN RAFAEL
C.P.	82129
Referencia	A UN LADO DE SALON DE EVENTOS LOS PINOS
Distritos Federales	
Distritos Locales	DISTRITO XXI

**Observaciones** SE ENCONTRARON DOS ANUNCIOS PINTADOS EN BARDA ALUSIENDO A GERARDO VARGAS LANDEROS..

**Tamaño** Ancho: 3 metros, alto: 2 metros

**Tipo Anuncio** MUROS





Sistema Integral de Monitoreo de Espectaculares

Reporte de recorrido

Usuario Carmen.osuna Fecha Encuesta: 2/25/2016 12:50:29 PM

Id Encuesta: 87107 - Ticket:39373 - Estatus: Autorizado

<b>Período Electoral</b>	PRECAMPAÑA
<b>Ámbito</b>	Local
<b>Partido Político</b>	PARTIDO REVOLUCIONARIO INSTITUCIONAL
<b>Otro Partido</b>	
<b>Nombre Candidato</b>	QUIRINO ORDAZ COPPEL
<b>Descripción del Cargo</b>	GOBERNADOR
<b>Otro Cargo</b>	
<b>Lema / Versión</b>	JUNTOS LOGRAMOS MAS

<b>Entidad</b>	SINALOA
<b>Municipio</b>	MAZATLÁN
<b>Colonia</b>	CARRETERA HABAL CERRITOS
<b>Calle</b>	ENTRADA A MAZATLÁN
<b>Número</b>	S/N
<b>Entre calle</b>	ENTRADA HABAL CERRITOS
<b>Y Calle</b>	CARRETERA HABAL CERRITOS
<b>C.P.</b>	00000
<b>Referencia</b>	A UN LADO DE PROCERAN
<b>Distritos Federales</b>	
<b>Distritos Locales</b>	DISTRITO XX

**Observaciones**

**Tamaño** Ancho: 10 metros, alto: 8 metros

**Tipo Anuncio** PANORÁMICOS



Sistema Integral de Monitoreo de Espectaculares

Reporte de recorrido

Usuario Carmen.osuna Fecha Encuesta: 2/27/2016 12:32:29 PM

Id Encuesta: 87110 - Ticket:39373 - Estatus:Autorizado

<b>Período Electoral</b>	PRECAMPAÑA
<b>Ámbito</b>	Local
<b>Partido Político</b>	PARTIDO REVOLUCIONARIO INSTITUCIONAL
<b>Otro Partido</b>	
<b>Nombre Candidato</b>	DANIEL AMADOR GAXIOLA
<b>Descripción del Cargo</b>	INSTITUCIONAL LOCAL
<b>Otro Cargo</b>	
<b>Lema / Versión</b>	UN PROFESOR PARA GOBERNADOR

<b>Entidad</b>	SINALOA
<b>Municipio</b>	CULIACÁN
<b>Colonia</b>	LOC. LA LOMA DE REDO
<b>Calle</b>	CARRETERA REDO EL MELON
<b>Número</b>	S/N
<b>Entre calle</b>	OSO
<b>Y Calle</b>	ELDORADO
<b>C.P.</b>	80480
<b>Referencia</b>	ENFRENTA DE UNA FERRETERIA Y REFACCIONARIA, CERCA DE LA ESCUELA SECUNDARIA TECNICA NUM. 84
<b>Distritos Federales</b>	
<b>Distritos Locales</b>	DISTRITO XIX

**Observaciones** .

**Tamaño** Ancho: 9 metros, alto: 2 metros

**Tipo Anuncio** MUROS



Sistema Integral de Monitoreo de Espectaculares

Reporte de recorrido

Usuario Carmen.osuna Fecha Encuesta: 2/27/2016 3:00:09 PM

Id Encuesta: 87128 - Ticket:39377 - Estatus:Autorizado

<b>Período Electoral</b>	PRECAMPAÑA
<b>Ámbito</b>	Local
<b>Partido Político</b>	PARTIDO REVOLUCIONARIO INSTITUCIONAL
<b>Otro Partido</b>	
<b>Nombre Candidato</b>	QUIRINO ORDAZ COPPEL
<b>Descripción del Cargo</b>	GOBERNADOR
<b>Otro Cargo</b>	
<b>Lema / Versión</b>	JUNTOS LOGRAMOS MAS

<b>Entidad</b>	SINALOA
<b>Municipio</b>	CULIACÁN
<b>Colonia</b>	CARRETERA CULIACAN ELDORADO KM 1
<b>Calle</b>	CARRETERA CULIACAN ELDORADO KM 1
<b>Número</b>	S/N
<b>Entre calle</b>	CARRETERA CULIACAN ELDORADO KM 1
<b>Y Calle</b>	CARRETERA CULIACAN ELDORADO KM 1
<b>C.P.</b>	80450
<b>Referencia</b>	AUN LADO DEL CAMPO EL MAIZAL
<b>Distritos Federales</b>	
<b>Distritos Locales</b>	DISTRITO XIX

**Observaciones**

**Tamaño** Ancho: 9 metros, alto: 6 metros

**Tipo Anuncio** PANORÁMICOS



Sistema Integral de Monitoreo de Espectaculares

Reporte de recorrido

Usuario Carmen.osuna Fecha Encuesta: 2/27/2016 11:42:29 AM

Id Encuesta: 87136 - Ticket:39380 - Estatus: Autorizado

<b>Período Electoral</b>	PRECAMPAÑA
<b>Ámbito</b>	Local
<b>Partido Político</b>	PARTIDO REVOLUCIONARIO INSTITUCIONAL
<b>Otro Partido</b>	
<b>Nombre Candidato</b>	QUIRINO ORDAZ COPPEL
<b>Descripción del Cargo</b>	GOBERNADOR
<b>Otro Cargo</b>	
<b>Lema / Versión</b>	SIN LEMA

<b>Entidad</b>	SINALOA
<b>Municipio</b>	CULIACÁN
<b>Colonia</b>	LOCALIDAD LA DIVISA
<b>Calle</b>	CARRETERA SANALONA
<b>Número</b>	SN
<b>Entre calle</b>	SN
<b>Y Calle</b>	SN
<b>C.P.</b>	80080
<b>Referencia</b>	A UN COSTADO DE MADERERIA EL PINO
<b>Distritos Federales</b>	
<b>Distritos Locales</b>	DISTRITO XVIII

**Observaciones**

**Tamaño** Ancho: 2.9 metros, alto: 1.9 metros

**Tipo Anuncio** MUROS



Sistema Integral de Monitoreo de Espectaculares

Reporte de recorrido

Usuario Carmen.osuna Fecha Encuesta: 2/27/2016 1:12:35 PM

Id Encuesta: 87137 - Ticket:39380 - Estatus:Autorizado

<b>Período Electoral</b>	PRECAMPAÑA
<b>Ámbito</b>	Local
<b>Partido Político</b>	PARTIDO REVOLUCIONARIO INSTITUCIONAL
<b>Otro Partido</b>	
<b>Nombre Candidato</b>	QUIRINO ORDAZ COPPEL
<b>Descripción del Cargo</b>	GOBERNADOR
<b>Otro Cargo</b>	
<b>Lema / Versión</b>	JUNTOS LOGRAMOS MAS

<b>Entidad</b>	SINALOA
<b>Municipio</b>	CULIACÁN
<b>Colonia</b>	LOS ANGELES
<b>Calle</b>	CARRETERA A IMALA
<b>Número</b>	SN
<b>Entre calle</b>	SN
<b>Y Calle</b>	SN
<b>C.P.</b>	80015
<b>Referencia</b>	SALIDA A IMALA
<b>Distritos Federales</b>	
<b>Distritos Locales</b>	DISTRITO XIII

**Observaciones**

**Tamaño** Ancho: 9 metros, alto: 4 metros

**Tipo Anuncio** PANORÁMICOS

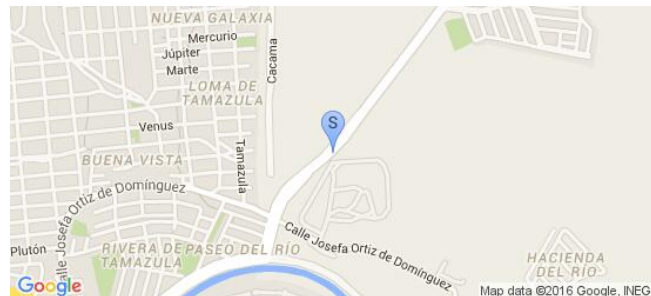



Sistema Integral de Monitoreo de Espectaculares

Reporte de recorrido

Usuario Carmen.osuna Fecha Encuesta: 2/27/2016 3:57:40 PM

Id Encuesta: 87138 - Ticket:39380 - Estatus: Autorizado

<b>Período Electoral</b>	PRECAMPAÑA
<b>Ámbito</b>	Local
<b>Partido Político</b>	PARTIDO REVOLUCIONARIO INSTITUCIONAL
<b>Otro Partido</b>	
<b>Nombre Candidato</b>	QUIRINO ORDAZ COPPEL
<b>Descripción del Cargo</b>	GOBERNADOR
<b>Otro Cargo</b>	
<b>Lema / Versión</b>	JUNTOS LOGRAMOS MÁS

<b>Entidad</b>	SINALOA
<b>Municipio</b>	CULIACÁN
<b>Colonia</b>	LA PRESITA
<b>Calle</b>	CARRETERA CULIACAN LOS MOCHIS
<b>Número</b>	SN
<b>Entre calle</b>	SN
<b>Y Calle</b>	SN
<b>C.P.</b>	80020
<b>Referencia</b>	FRENTE AL HOTEL TWO
<b>Distritos Federales</b>	
<b>Distritos Locales</b>	DISTRITO XII

**Observaciones**

**Tamaño** Ancho: 12 metros, alto: 6 metros

**Tipo Anuncio** PANORÁMICOS





Sistema Integral de Monitoreo de Espectaculares

Reporte de recorrido

Usuario Carmen.osuna Fecha Encuesta: 2/27/2016 5:32:47 PM

Id Encuesta: 87141 - Ticket:39380 - Estatus:Autorizado

<b>Período Electoral</b>	PRECAMPAÑA
<b>Ámbito</b>	Local
<b>Partido Político</b>	PARTIDO REVOLUCIONARIO INSTITUCIONAL
<b>Otro Partido</b>	
<b>Nombre Candidato</b>	QUIRINO ORDAZ COPPEL
<b>Descripción del Cargo</b>	GOBERNADOR
<b>Otro Cargo</b>	
<b>Lema / Versión</b>	JUNTOS LOGRAMOS MÁS

<b>Entidad</b>	SINALOA
<b>Municipio</b>	CULIACÁN
<b>Colonia</b>	DESARROLLO URBANO TRES RÍOS
<b>Calle</b>	BLVD JOSE LIMON
<b>Número</b>	SN
<b>Entre calle</b>	BLVD ROTARISMO
<b>Y Calle</b>	REP. DE BRASIL
<b>C.P.</b>	80020
<b>Referencia</b>	FRENTE A HOTEL TRES RIOS
<b>Distritos Federales</b>	
<b>Distritos Locales</b>	DISTRITO XII

**Observaciones**

**Tamaño** Ancho: 9 metros, alto: 6 metros

**Tipo Anuncio** PANORÁMICOS



Sistema Integral de Monitoreo de Espectaculares

Reporte de recorrido

Usuario Carmen.osuna Fecha Encuesta: 2/27/2016 5:42:27 PM

Id Encuesta: 87142 - Ticket:39380 - Estatus:Autorizado

<b>Período Electoral</b>	PRECAMPAÑA
<b>Ámbito</b>	Local
<b>Partido Político</b>	PARTIDO REVOLUCIONARIO INSTITUCIONAL
<b>Otro Partido</b>	
<b>Nombre Candidato</b>	QUIRINO ORDAZ COPPEL
<b>Descripción del Cargo</b>	GOBERNADOR
<b>Otro Cargo</b>	
<b>Lema / Versión</b>	JUNTOS LOGRAMOS MÁS

<b>Entidad</b>	SINALOA
<b>Municipio</b>	CULIACÁN
<b>Colonia</b>	CENTRO
<b>Calle</b>	INSURGENTES
<b>Número</b>	29
<b>Entre calle</b>	FRANCISCO I MADERO
<b>Y Calle</b>	16 DE SEPTIEMBRE
<b>C.P.</b>	80000
<b>Referencia</b>	EN LA CANASTA
<b>Distritos Federales</b>	
<b>Distritos Locales</b>	DISTRITO XIV

**Observaciones**

**Tamaño** Ancho: 9 metros, alto: 6 metros

**Tipo Anuncio** PANORÁMICOS

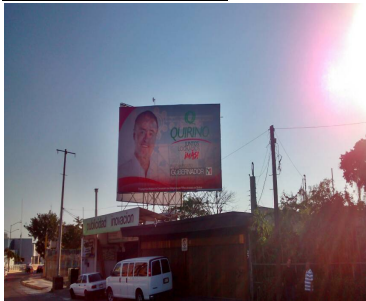



Sistema Integral de Monitoreo de Espectaculares

Reporte de recorrido

Usuario Carmen.osuna Fecha Encuesta: 2/28/2016 9:23:49 AM

Id Encuesta: 87143 - Ticket:39380 - Estatus: Autorizado

<b>Período Electoral</b>	PRECAMPAÑA
<b>Ámbito</b>	Local
<b>Partido Político</b>	PARTIDO REVOLUCIONARIO INSTITUCIONAL
<b>Otro Partido</b>	
<b>Nombre Candidato</b>	QUIRINO ORDAZ COPPEL
<b>Descripción del Cargo</b>	GOBERNADOR
<b>Otro Cargo</b>	
<b>Lema / Versión</b>	JUNTOS LOGRAMOS MÁS

<b>Entidad</b>	SINALOA
<b>Municipio</b>	CULIACÁN
<b>Colonia</b>	CENTRO
<b>Calle</b>	BLVD EMILIANO ZAPATA
<b>Número</b>	SN
<b>Entre calle</b>	INDEPENDENCIA
<b>Y Calle</b>	JUAN M ZAMBADA
<b>C.P.</b>	80000
<b>Referencia</b>	FRENTE AGENCIA DE CARROS CADILLAC
<b>Distritos Federales</b>	
<b>Distritos Locales</b>	DISTRITO XIV

**Observaciones**

**Tamaño** Ancho: 12 metros, alto: 8 metros

**Tipo Anuncio** PANORÁMICOS





Sistema Integral de Monitoreo de Espectaculares

Reporte de recorrido

Usuario Carmen.osuna Fecha Encuesta: 2/28/2016 9:28:40 AM

Id Encuesta: 87144 - Ticket:39380 - Estatus:Autorizado

<b>Período Electoral</b>	PRECAMPAÑA
<b>Ámbito</b>	Local
<b>Partido Político</b>	PARTIDO REVOLUCIONARIO INSTITUCIONAL
<b>Otro Partido</b>	
<b>Nombre Candidato</b>	MELCHOR ANGULO CASTRO
<b>Descripción del Cargo</b>	GOBERNADOR
<b>Otro Cargo</b>	
<b>Lema / Versión</b>	POR TODO LO QUE NOS UNE

<b>Entidad</b>	SINALOA
<b>Municipio</b>	CULIACÁN
<b>Colonia</b>	CENTRO
<b>Calle</b>	BLVD EMILIANO ZAPATA
<b>Número</b>	SN
<b>Entre calle</b>	INDEPENDENCIA
<b>Y Calle</b>	JUAN M ZAMBADA
<b>C.P.</b>	80000
<b>Referencia</b>	FRENTE ASOCIACION DE AGRICULTORES
<b>Distritos Federales</b>	
<b>Distritos Locales</b>	DISTRITO XIV

**Observaciones**

**Tamaño** Ancho: 9 metros, alto: 6 metros

**Tipo Anuncio** PANORÁMICOS

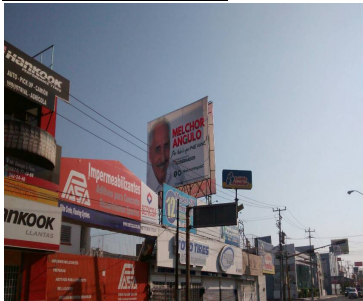

Sistema Integral de Monitoreo de Espectaculares

Reporte de recorrido

Usuario Carmen.osuna Fecha Encuesta: 2/28/2016 9:37:31 AM

Id Encuesta: 87145 - Ticket:39380 - Estatus:Autorizado

<b>Período Electoral</b>	PRECAMPAÑA
<b>Ámbito</b>	Local
<b>Partido Político</b>	PARTIDO REVOLUCIONARIO INSTITUCIONAL
<b>Otro Partido</b>	
<b>Nombre Candidato</b>	QUIRINO ORDAZ COPPEL
<b>Descripción del Cargo</b>	GOBERNADOR
<b>Otro Cargo</b>	
<b>Lema / Versión</b>	JUNTOS LOGRAMOS MÁS

<b>Entidad</b>	SINALOA
<b>Municipio</b>	CULIACÁN
<b>Colonia</b>	INFONAVIT LAS FLORES
<b>Calle</b>	BLVD EMILIANO ZAPATA
<b>Número</b>	SN
<b>Entre calle</b>	INTERIOR
<b>Y Calle</b>	PONIENTE
<b>C.P.</b>	80159
<b>Referencia</b>	FRENTE A HIELO SINALOA
<b>Distritos Federales</b>	
<b>Distritos Locales</b>	DISTRITO XIV

<b>Observaciones</b>	TIENE POR LOS DOS LADOS PUBLICIDAD MISMAS MEDIDAS
----------------------	---

**Tamaño** Ancho: 10 metros, alto: 12 metros

**Tipo Anuncio** PANORÁMICOS

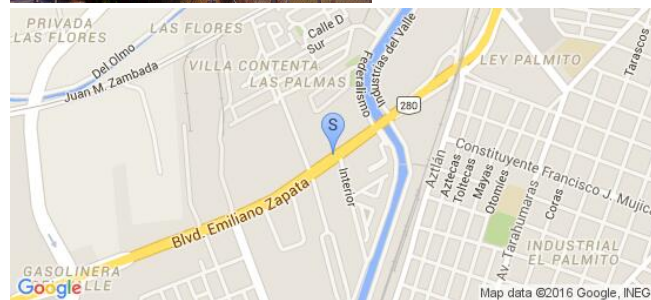

Sistema Integral de Monitoreo de Espectaculares

Reporte de recorrido

Usuario Carmen.osuna Fecha Encuesta: 2/28/2016 10:38:58 AM

Id Encuesta: 87147 - Ticket:39382 - Estatus:Autorizado

<b>Período Electoral</b>	PRECAMPAÑA
<b>Ámbito</b>	Local
<b>Partido Político</b>	PARTIDO REVOLUCIONARIO INSTITUCIONAL
<b>Otro Partido</b>	
<b>Nombre Candidato</b>	MELCHOR ANGULO CASTRO
<b>Descripción del Cargo</b>	GOBERNADOR
<b>Otro Cargo</b>	
<b>Lema / Versión</b>	POR TODO LO QUE NOS UNE

<b>Entidad</b>	SINALOA
<b>Municipio</b>	CULIACÁN
<b>Colonia</b>	LAS FLORES
<b>Calle</b>	BLVD PEDRO INFANTE
<b>Número</b>	SN
<b>Entre calle</b>	BLVD EMILIANO ZAPATA
<b>Y Calle</b>	JUAN M ZAMBADA
<b>C.P.</b>	80159
<b>Referencia</b>	A UN COSTADO DE GASOLINERA DEL VALLE
<b>Distritos Federales</b>	
<b>Distritos Locales</b>	DISTRITO XV

**Observaciones**

**Tamaño** Ancho: 8 metros, alto: 3 metros

**Tipo Anuncio** PANORÁMICOS



Sistema Integral de Monitoreo de Espectaculares

Reporte de recorrido

Usuario Carmen.osuna Fecha Encuesta: 2/28/2016 10:43:14 AM

Id Encuesta: 87148 - Ticket:39382 - Estatus:Autorizado

<b>Período Electoral</b>	PRECAMPAÑA
<b>Ámbito</b>	Local
<b>Partido Político</b>	PARTIDO REVOLUCIONARIO INSTITUCIONAL
<b>Otro Partido</b>	
<b>Nombre Candidato</b>	QUIRINO ORDAZ COPPEL
<b>Descripción del Cargo</b>	GOBERNADOR
<b>Otro Cargo</b>	
<b>Lema / Versión</b>	JUNTOS LOGRAMOS MÁS

<b>Entidad</b>	SINALOA
<b>Municipio</b>	CULIACÁN
<b>Colonia</b>	LAS FLORES
<b>Calle</b>	BLVD PEDRO INFANTE
<b>Número</b>	SN
<b>Entre calle</b>	BLVD EMILIANO ZAPATA
<b>Y Calle</b>	JUAN M ZAMBADA
<b>C.P.</b>	80159
<b>Referencia</b>	A UN COSTADO DE GASOLINERA DEL VALLE
<b>Distritos Federales</b>	
<b>Distritos Locales</b>	DISTRITO XV

**Observaciones** TIENE POR LOS DOS LADOS LA PUBLICIDAD

**Tamaño** Ancho: 8 metros, alto: 6 metros

**Tipo Anuncio** PANORÁMICOS





Sistema Integral de Monitoreo de Espectaculares

Reporte de recorrido

Usuario Carmen.osuna Fecha Encuesta: 2/28/2016 10:50:33 AM

Id Encuesta: 87149 - Ticket:39382 - Estatus: Autorizado

<b>Período Electoral</b>	PRECAMPAÑA
<b>Ámbito</b>	Local
<b>Partido Político</b>	PARTIDO REVOLUCIONARIO INSTITUCIONAL
<b>Otro Partido</b>	
<b>Nombre Candidato</b>	MELCHOR ANGULO CASTRO
<b>Descripción del Cargo</b>	GOBERNADOR
<b>Otro Cargo</b>	
<b>Lema / Versión</b>	POR TODO LO QUE NOS UNE

<b>Entidad</b>	SINALOA
<b>Municipio</b>	CULIACÁN
<b>Colonia</b>	LAS FLORES
<b>Calle</b>	BLVD PEDRO INFANTE
<b>Número</b>	SN
<b>Entre calle</b>	MIGUEL TAMAYO ESPINOSA
<b>Y Calle</b>	JUAN M ZAMBADA
<b>C.P.</b>	80159
<b>Referencia</b>	ARRIBA DEL MUNDO ZAFARI
<b>Distritos Federales</b>	
<b>Distritos Locales</b>	DISTRITO XV

**Observaciones**

**Tamaño** Ancho: 5 metros, alto: 6 metros

**Tipo Anuncio** PANORÁMICOS

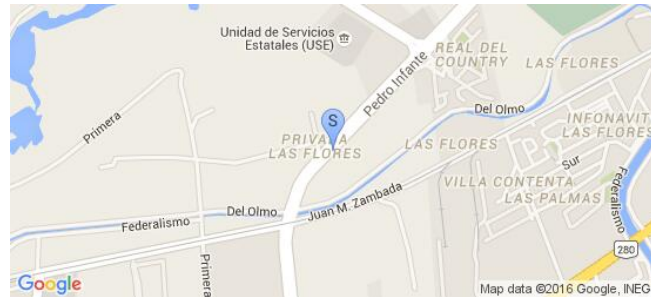



Sistema Integral de Monitoreo de Espectaculares

Reporte de recorrido

Usuario Carmen.osuna Fecha Encuesta: 2/28/2016 11:11:26 AM

Id Encuesta: 87150 - Ticket:39382 - Estatus:Autorizado

<b>Período Electoral</b>	PRECAMPAÑA
<b>Ámbito</b>	Local
<b>Partido Político</b>	PARTIDO REVOLUCIONARIO INSTITUCIONAL
<b>Otro Partido</b>	
<b>Nombre Candidato</b>	QUIRINO ORDAZ COPPEL
<b>Descripción del Cargo</b>	GOBERNADOR
<b>Otro Cargo</b>	
<b>Lema / Versión</b>	JUNTOS LOGRAMOS MÁS

<b>Entidad</b>	SINALOA
<b>Municipio</b>	CULIACÁN
<b>Colonia</b>	COUNTRY ÁLAMOS
<b>Calle</b>	BLVD RICARDO ARJONA AMABILIS
<b>Número</b>	SN
<b>Entre calle</b>	AVENIDA PRINCIPAL
<b>Y Calle</b>	PRINCIPAL
<b>C.P.</b>	80100
<b>Referencia</b>	FRENTE A ENTRADA PRINCIPAL VILLAS DEL RÍO
<b>Distritos Federales</b>	
<b>Distritos Locales</b>	DISTRITO XIV

**Observaciones**

**Tamaño** Ancho: 8 metros, alto: 6 metros

**Tipo Anuncio** PANORÁMICOS

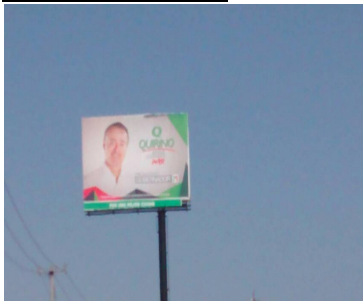

Sistema Integral de Monitoreo de Espectaculares

Reporte de recorrido

Usuario Carmen.osuna Fecha Encuesta: 2/28/2016 11:41:07 AM

Id Encuesta: 87151 - Ticket:39382 - Estatus:Autorizado

<b>Período Electoral</b>	PRECAMPAÑA
<b>Ámbito</b>	Local
<b>Partido Político</b>	PARTIDO REVOLUCIONARIO INSTITUCIONAL
<b>Otro Partido</b>	
<b>Nombre Candidato</b>	QUIRINO ORDAZ COPPEL
<b>Descripción del Cargo</b>	GOBERNADOR
<b>Otro Cargo</b>	
<b>Lema / Versión</b>	JUNTOS LOGRAMOS MÁS

<b>Entidad</b>	SINALOA
<b>Municipio</b>	CULIACÁN
<b>Colonia</b>	LA LIMA
<b>Calle</b>	CALZ LAS AMERICAS
<b>Número</b>	SN
<b>Entre calle</b>	NIÑOS HÉROES
<b>Y Calle</b>	JOSEFA ORTIZ DE DOMINGUEZ
<b>C.P.</b>	80040
<b>Referencia</b>	A UN COSTADO DE LA TORRE ACADEMICA
<b>Distritos Federales</b>	
<b>Distritos Locales</b>	DISTRITO XIII

**Observaciones**

**Tamaño** Ancho: 8 metros, alto: 6 metros

**Tipo Anuncio** PANORÁMICOS

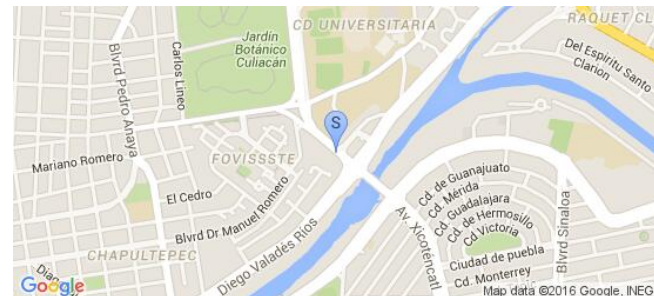

Sistema Integral de Monitoreo de Espectaculares

Reporte de recorrido

Usuario Carmen.osuna Fecha Encuesta: 2/28/2016 11:51:01 AM

Id Encuesta: 87152 - Ticket:39382 - Estatus:Autorizado

<b>Período Electoral</b>	PRECAMPAÑA
<b>Ámbito</b>	Local
<b>Partido Político</b>	PARTIDO REVOLUCIONARIO INSTITUCIONAL
<b>Otro Partido</b>	
<b>Nombre Candidato</b>	QUIRINO ORDAZ COPPEL
<b>Descripción del Cargo</b>	GOBERNADOR
<b>Otro Cargo</b>	
<b>Lema / Versión</b>	JUNTOS LOGRAMOS MÁS

<b>Entidad</b>	SINALOA
<b>Municipio</b>	CULIACÁN
<b>Colonia</b>	LA LIMA
<b>Calle</b>	CARLOS SALINA DE GORTARI
<b>Número</b>	SN
<b>Entre calle</b>	AMERICAS
<b>Y Calle</b>	UNIVERSITARIOS
<b>C.P.</b>	80040
<b>Referencia</b>	ENSEGUIDA DE BEISBOX
<b>Distritos Federales</b>	
<b>Distritos Locales</b>	DISTRITO XIII

**Observaciones** TIENE PUBLICIDAD POR AMBOS LADOS

**Tamaño** Ancho: 8 metros, alto: 6 metros

**Tipo Anuncio** PANORÁMICOS



Sistema Integral de Monitoreo de Espectaculares

Reporte de recorrido

Usuario Carmen.osuna Fecha Encuesta: 2/28/2016 12:14:14 PM

Id Encuesta: 87154 - Ticket:39382 - Estatus:Autorizado

<b>Período Electoral</b>	PRECAMPAÑA
<b>Ámbito</b>	Local
<b>Partido Político</b>	PARTIDO REVOLUCIONARIO INSTITUCIONAL
<b>Otro Partido</b>	
<b>Nombre Candidato</b>	QUIRINO ORDAZ COPPEL
<b>Descripción del Cargo</b>	GOBERNADOR
<b>Otro Cargo</b>	
<b>Lema / Versión</b>	JUNTOS LOGRAMOS MÁS

<b>Entidad</b>	SINALOA
<b>Municipio</b>	CULIACÁN
<b>Colonia</b>	CENTRO
<b>Calle</b>	AQUILES SERDAN
<b>Número</b>	SN
<b>Entre calle</b>	COLÓN
<b>Y Calle</b>	ESCOBEDO
<b>C.P.</b>	80000
<b>Referencia</b>	FRENTE A UNIDAD MEDICA
<b>Distritos Federales</b>	
<b>Distritos Locales</b>	DISTRITO XIV

**Observaciones**

**Tamaño** Ancho: 10 metros, alto: 6 metros



**Tipo Anuncio** PANORÁMICOS





Sistema Integral de Monitoreo de Espectaculares

Reporte de recorrido

Usuario Carmen.osuna Fecha Encuesta: 2/28/2016 12:32:36 PM

Id Encuesta: 87156 - Ticket:39382 - Estatus: Autorizado

<b>Período Electoral</b>	PRECAMPAÑA
<b>Ámbito</b>	Local
<b>Partido Político</b>	PARTIDO REVOLUCIONARIO INSTITUCIONAL
<b>Otro Partido</b>	
<b>Nombre Candidato</b>	QUIRINO ORDAZ COPPEL
<b>Descripción del Cargo</b>	GOBERNADOR
<b>Otro Cargo</b>	
<b>Lema / Versión</b>	JUNTOS LOGRAMOS MÁS

<b>Entidad</b>	SINALOA
<b>Municipio</b>	CULIACÁN
<b>Colonia</b>	CENTRO
<b>Calle</b>	CARRANZA
<b>Número</b>	SN
<b>Entre calle</b>	COLÓN
<b>Y Calle</b>	FRANCISCO I MADERO
<b>C.P.</b>	80000
<b>Referencia</b>	EN LA GASOLINERA DE KZ4
<b>Distritos Federales</b>	
<b>Distritos Locales</b>	DISTRITO XIV

**Observaciones**

**Tamaño** Ancho: 5 metros, alto: 6 metros

**Tipo Anuncio** PANORÁMICOS





Sistema Integral de Monitoreo de Espectaculares

Reporte de recorrido

Usuario Carmen.osuna Fecha Encuesta: 2/28/2016 1:07:47 PM

Id Encuesta: 87170 - Ticket:39385 - Estatus:Autorizado

<b>Período Electoral</b>	PRECAMPAÑA
<b>Ámbito</b>	Local
<b>Partido Político</b>	PARTIDO REVOLUCIONARIO INSTITUCIONAL
<b>Otro Partido</b>	
<b>Nombre Candidato</b>	QUIRINO ORDAZ COPPEL
<b>Descripción del Cargo</b>	GOBERNADOR
<b>Otro Cargo</b>	
<b>Lema / Versión</b>	JUNTOS LOGRAMOS MÁS

<b>Entidad</b>	SINALOA
<b>Municipio</b>	CULIACÁN
<b>Colonia</b>	CENTRO
<b>Calle</b>	ALVARO OBREGON
<b>Número</b>	SN
<b>Entre calle</b>	JUAN JOSÉ RÍOS
<b>Y Calle</b>	AGUILAR BARRAZA
<b>C.P.</b>	80000
<b>Referencia</b>	ENSEGUIDA DE LA TIENDA BEIS SHOP
<b>Distritos Federales</b>	
<b>Distritos Locales</b>	DISTRITO XIV

**Observaciones**

**Tamaño** Ancho: 5 metros, alto: 5 metros

**Tipo Anuncio** PANORÁMICOS



Sistema Integral de Monitoreo de Espectaculares

Reporte de recorrido

Usuario Carmen.osuna Fecha Encuesta: 1/27/2016 3:31:15 PM

Id Encuesta: 84535 - Ticket:38818 - Estatus: Autorizado

<b>Período Electoral</b>	PRECAMPAÑA
<b>Ámbito</b>	Local
<b>Partido Político</b>	PARTIDO SINALOENSE
<b>Otro Partido</b>	PARTIDO SINALOENSE
<b>Nombre Candidato</b>	HECTOR MELESIO CUEN
<b>Descripción del Cargo</b>	DIPUTADO LOCAL
<b>Otro Cargo</b>	
<b>Lema / Versión</b>	CUEN DIPUTADO

<b>Entidad</b>	SINALOA
<b>Municipio</b>	CULIACÁN
<b>Colonia</b>	SEMINARIO
<b>Calle</b>	CARRETERA MÉXICO 15
<b>Número</b>	SN
<b>Entre calle</b>	CARRETERA MEXICO 15
<b>Y Calle</b>	SEMINARIO
<b>C.P.</b>	80301
<b>Referencia</b>	ADELANTE DEL SEMINARIO
<b>Distritos Federales</b>	
<b>Distritos Locales</b>	DISTRITO XII

**Observaciones** BODEGAS EN VENTA O RENTA

**Tamaño** Ancho: 1 metros, alto: 2 metros

**Tipo Anuncio** MUROS

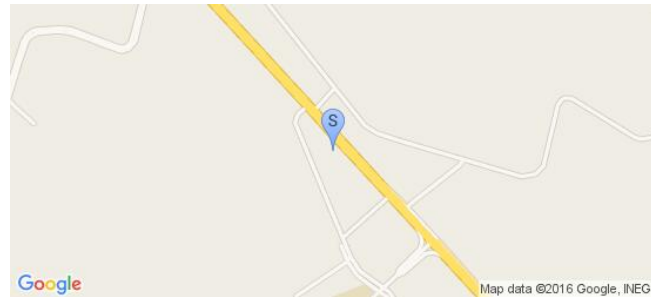

Sistema Integral de Monitoreo de Espectaculares

Reporte de recorrido

Usuario Carmen.osuna Fecha Encuesta: 1/27/2016 3:50:38 PM

Id Encuesta: 84536 - Ticket:38818 - Estatus: Autorizado

<b>Período Electoral</b>	PRECAMPAÑA
<b>Ámbito</b>	Local
<b>Partido Político</b>	PARTIDO SINALOENSE
<b>Otro Partido</b>	PARTIDO SINALOENSE
<b>Nombre Candidato</b>	HECTOR MELESIO CUEN
<b>Descripción del Cargo</b>	DIPUTADO LOCAL
<b>Otro Cargo</b>	
<b>Lema / Versión</b>	CUEN DIPUTADO

<b>Entidad</b>	SINALOA
<b>Municipio</b>	CULIACÁN
<b>Colonia</b>	EL LIMON DE LOS RAMOS
<b>Calle</b>	CARRETERA MEXICO 15
<b>Número</b>	SN
<b>Entre calle</b>	CARRETERA MEXICO 15
<b>Y Calle</b>	ESQUINA
<b>C.P.</b>	80305
<b>Referencia</b>	BODEGA EN VENTA
<b>Distritos Federales</b>	
<b>Distritos Locales</b>	DISTRITO XII

**Observaciones** ENTRADA EL LIMON BODEGA EN VENTA

**Tamaño** Ancho: 1 metros, alto: 2 metros

**Tipo Anuncio** MUROS



Sistema Integral de Monitoreo de Espectaculares

Reporte de recorrido

Usuario Carmen.osuna Fecha Encuesta: 1/27/2016 4:15:53 PM

Id Encuesta: 84537 - Ticket:38818 - Estatus: Autorizado

<b>Período Electoral</b>	PRECAMPAÑA
<b>Ámbito</b>	Local
<b>Partido Político</b>	PARTIDO SINALOENSE
<b>Otro Partido</b>	PARTIDO SINALOENSE
<b>Nombre Candidato</b>	HECTOR MELESIO CUEN
<b>Descripción del Cargo</b>	DIPUTADO LOCAL
<b>Otro Cargo</b>	
<b>Lema / Versión</b>	CUEN DIPUTADO

<b>Entidad</b>	SINALOA
<b>Municipio</b>	CULIACÁN
<b>Colonia</b>	EL LIMON DE LOS RAMOS
<b>Calle</b>	CARRETERA MEXICO 15
<b>Número</b>	SN
<b>Entre calle</b>	CARRETERA MEXICO 15
<b>Y Calle</b>	CARRETERA MEXICO 15
<b>C.P.</b>	80305
<b>Referencia</b>	CASA HABITACIÓN EN OBRA NEGRA
<b>Distritos Federales</b>	
<b>Distritos Locales</b>	DISTRITO XII

**Observaciones** CURVA EL LIMON CASA EN OBRA NEGRA

**Tamaño** Ancho: 2 metros, alto: 1 metros

**Tipo Anuncio** MUROS

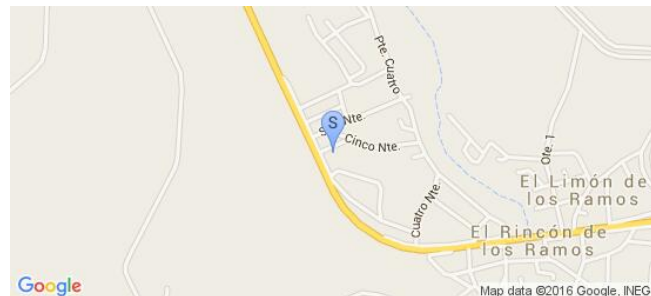



Sistema Integral de Monitoreo de Espectaculares

Reporte de recorrido

Usuario Carmen.osuna Fecha Encuesta: 1/27/2016 4:36:46 PM

Id Encuesta: 84538 - Ticket:38818 - Estatus: Autorizado

<b>Período Electoral</b>	PRECAMPAÑA
<b>Ámbito</b>	Local
<b>Partido Político</b>	PARTIDO SINALOENSE
<b>Otro Partido</b>	PARTIDO SINALOENSE
<b>Nombre Candidato</b>	HECTOR MELESIO CUEN
<b>Descripción del Cargo</b>	DIPUTADO LOCAL
<b>Otro Cargo</b>	
<b>Lema / Versión</b>	AL 100 CON CUEN

<b>Entidad</b>	SINALOA
<b>Municipio</b>	CULIACÁN
<b>Colonia</b>	EL TAMARINDO
<b>Calle</b>	BENITO JUAREZ
<b>Número</b>	SN
<b>Entre calle</b>	BENITO JUAREZ
<b>Y Calle</b>	RÍO BADIRAGUATO
<b>C.P.</b>	80492
<b>Referencia</b>	SOLAR BALDIO CASA OBRA NEGRA
<b>Distritos Federales</b>	
<b>Distritos Locales</b>	DISTRITO XII

**Observaciones** CASA EN OBRA NEGRA Y SOLAR BALDÍO

**Tamaño** Ancho: 1 metros, alto: 2 metros



**Tipo Anuncio** MUROS





Sistema Integral de Monitoreo de Espectaculares

Reporte de recorrido

Usuario Carmen.osuna Fecha Encuesta: 1/27/2016 4:42:40 PM

Id Encuesta: 84539 - Ticket:38818 - Estatus: Autorizado

<b>Período Electoral</b>	PRECAMPAÑA
<b>Ámbito</b>	Local
<b>Partido Político</b>	PARTIDO SINALOENSE
<b>Otro Partido</b>	PARTIDO SINALOENSE
<b>Nombre Candidato</b>	HECTOR MELESIO CUEN
<b>Descripción del Cargo</b>	DIPUTADO LOCAL
<b>Otro Cargo</b>	
<b>Lema / Versión</b>	CUEN DIPUTADOS

<b>Entidad</b>	SINALOA
<b>Municipio</b>	CULIACÁN
<b>Colonia</b>	EL TAMARINDO
<b>Calle</b>	BENITO JUAREZ
<b>Número</b>	SN
<b>Entre calle</b>	YACOBITOS
<b>Y Calle</b>	CIENEGA
<b>C.P.</b>	80492
<b>Referencia</b>	FRENTE A ESCUELA
<b>Distritos Federales</b>	
<b>Distritos Locales</b>	DISTRITO XI

**Observaciones**

**Tamaño** Ancho: 1 metros, alto: 2 metros

**Tipo Anuncio** MUROS



Sistema Integral de Monitoreo de Espectaculares

Reporte de recorrido

Usuario Carmen.osuna Fecha Encuesta: 1/27/2016 5:06:26 PM

Id Encuesta: 84542 - Ticket:38818 - Estatus: Autorizado

<b>Período Electoral</b>	PRECAMPAÑA
<b>Ámbito</b>	Local
<b>Partido Político</b>	PARTIDO SINALOENSE
<b>Otro Partido</b>	PARTIDO SINALOENSE
<b>Nombre Candidato</b>	HECTOR MELESIO CUEN
<b>Descripción del Cargo</b>	DIPUTADO LOCAL
<b>Otro Cargo</b>	
<b>Lema / Versión</b>	AL 100 CON CUEN

<b>Entidad</b>	SINALOA
<b>Municipio</b>	CULIACÁN
<b>Colonia</b>	LOC EL TAMARINDO
<b>Calle</b>	ANTONIO ROSALES
<b>Número</b>	SN
<b>Entre calle</b>	ATORIVITO
<b>Y Calle</b>	LOS SABINOS
<b>C.P.</b>	80492
<b>Referencia</b>	FRENTE AL OXXO
<b>Distritos Federales</b>	
<b>Distritos Locales</b>	DISTRITO XII

**Observaciones** FRENTE AL OXXO

**Tamaño** Ancho: 1 metros, alto: 2 metros

**Tipo Anuncio** MUROS

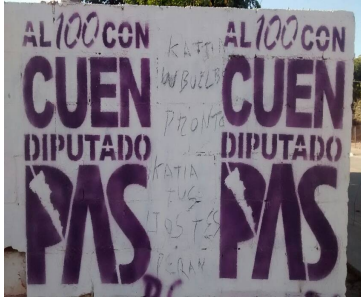

Sistema Integral de Monitoreo de Espectaculares

Reporte de recorrido

Usuario Carmen.osuna Fecha Encuesta: 1/27/2016 2:52:07 PM

Id Encuesta: 84547 - Ticket:38819 - Estatus:Autorizado

<b>Período Electoral</b>	PRECAMPAÑA
<b>Ámbito</b>	Local
<b>Partido Político</b>	PARTIDO SINALOENSE
<b>Otro Partido</b>	PARTIDO SINALOENSE
<b>Nombre Candidato</b>	HECTOR MELESIO CUEN
<b>Descripción del Cargo</b>	DIPUTADO LOCAL
<b>Otro Cargo</b>	
<b>Lema / Versión</b>	CUEN DIPUTADO

<b>Entidad</b>	SINALOA
<b>Municipio</b>	CULIACÁN
<b>Colonia</b>	CARRETERA MEXICO 15
<b>Calle</b>	CARRETERA MEXICO 15
<b>Número</b>	SN
<b>Entre calle</b>	ENTRADA CONDADO DE SAN FRANCISCO
<b>Y Calle</b>	CARRETERA MEXICO 15
<b>C.P.</b>	80301
<b>Referencia</b>	ENTRADA CONDADO DE SAN FRANCISCO
<b>Distritos Federales</b>	
<b>Distritos Locales</b>	DISTRITO XII

**Observaciones** CASA HABITACION EN ABANDONO ORILLAS DE LA CARRETERA

**Tamaño** Ancho: 1 metros, alto: 2 metros

**Tipo Anuncio** MUROS



**Sistema Integral de Monitoreo de Espectaculares**
**Reporte de recorrido**

Usuario Carmen.osuna Fecha Encuesta: 1/27/2016 3:14:18 PM

Id Encuesta: 84549 - Ticket:38819 - Estatus:Autorizado

<b>Período Electoral</b>	PRECAMPAÑA
<b>Ámbito</b>	Local
<b>Partido Político</b>	PARTIDO SINALOENSE
<b>Otro Partido</b>	PARTIDO SINALOENSE
<b>Nombre Candidato</b>	HECTOR MELESIO CUEN
<b>Descripción del Cargo</b>	DIPUTADO LOCAL
<b>Otro Cargo</b>	
<b>Lema / Versión</b>	CUEN DIPUTADO

<b>Entidad</b>	SINALOA
<b>Municipio</b>	CULIACÁN
<b>Colonia</b>	CAMPO MORELIA
<b>Calle</b>	CARRETERA MEXICO 15
<b>Número</b>	SN
<b>Entre calle</b>	CARRETERA MEXICO 15
<b>Y Calle</b>	CARRETERA MEXICO 15
<b>C.P.</b>	80301
<b>Referencia</b>	DEPOSITO TECATE CAMPO MORELIA Y DE TALLER DE HERRERIA
<b>Distritos Federales</b>	
<b>Distritos Locales</b>	DISTRITO XII

<b>Observaciones</b>	BARDA DE INMUEBLE ABANDONADO ORILLAS DE LA CARRETERA
----------------------	--

<b>Tamaño</b>	Ancho: 1 metros, alto: 2 metros
---------------	---------------------------------

<b>Tipo Anuncio</b>	MUROS
---------------------	-------

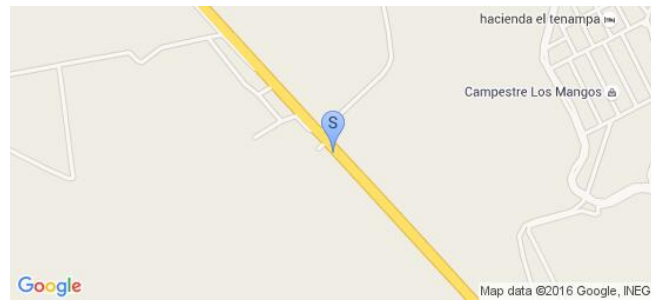



**Sistema Integral de Monitoreo de Espectaculares**
**Reporte de recorrido**

Usuario Carmen.osuna Fecha Encuesta: 1/27/2016 3:39:28 PM

Id Encuesta: 84551 - Ticket:38819 - Estatus:Autorizado

<b>Período Electoral</b>	PRECAMPAÑA
<b>Ámbito</b>	Local
<b>Partido Político</b>	PARTIDO SINALOENSE
<b>Otro Partido</b>	PARTIDO SINALOENSE
<b>Nombre Candidato</b>	HECTOR MELESIO CUEN OJEDA
<b>Descripción del Cargo</b>	DIPUTADO LOCAL
<b>Otro Cargo</b>	
<b>Lema / Versión</b>	CUEN DIPUTADO

<b>Entidad</b>	SINALOA
<b>Municipio</b>	CULIACÁN
<b>Colonia</b>	ALTOS EL COYOTE
<b>Calle</b>	CARRETERA MEXICO 15
<b>Número</b>	SN
<b>Entre calle</b>	CARRETERA MEXICO 15
<b>Y Calle</b>	ENTRE LOCALIDADES ALTO DEL COYOTE Y EL LIMON DE LOS RAMOS
<b>C.P.</b>	80301
<b>Referencia</b>	INMUEBLE ABANDONADO ORILLA DE LA CARRETERA
<b>Distritos Federales</b>	
<b>Distritos Locales</b>	DISTRITO XII

<b>Observaciones</b>	INMUEBLE EN ABANDONO ORILLA CARRETERA
----------------------	---------------------------------------

<b>Tamaño</b>	Ancho: 1 metros, alto: 2 metros
---------------	---------------------------------

<b>Tipo Anuncio</b>	MUROS
---------------------	-------

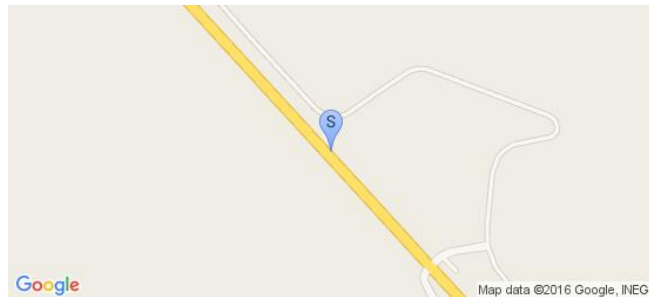



Sistema Integral de Monitoreo de Espectaculares

Reporte de recorrido

Usuario Carmen.osuna Fecha Encuesta: 1/27/2016 4:04:58 PM

Id Encuesta: 84552 - Ticket:38819 - Estatus:Autorizado

<b>Período Electoral</b>	PRECAMPAÑA
<b>Ámbito</b>	Local
<b>Partido Político</b>	PARTIDO SINALOENSE
<b>Otro Partido</b>	PARTIDO SINALOENSE
<b>Nombre Candidato</b>	HECTOR MELESIO CUEN
<b>Descripción del Cargo</b>	DIPUTADO LOCAL
<b>Otro Cargo</b>	
<b>Lema / Versión</b>	CUEN DIPUTADO

<b>Entidad</b>	SINALOA
<b>Municipio</b>	CULIACÁN
<b>Colonia</b>	LIMON DE LOS RAMOS
<b>Calle</b>	CARRETERA MEXICO 15
<b>Número</b>	SN
<b>Entre calle</b>	CARRETERA MEXICO 15
<b>Y Calle</b>	CURVA DEL LIMON
<b>C.P.</b>	80305
<b>Referencia</b>	ADELANTE DE MARISCOS LA CAJETA ENLA CURVA DEL LIMON
<b>Distritos Federales</b>	
<b>Distritos Locales</b>	DISTRITO XII

**Observaciones** UBICADO EN BARRA DE TERRENO ABANDONADO EN LA CURVA DEL LIMON

**Tamaño** Ancho: 30 metros, alto: 3 metros

**Tipo Anuncio** MUROS



Sistema Integral de Monitoreo de Espectaculares

Reporte de recorrido

Usuario Carmen.osuna Fecha Encuesta: 1/27/2016 4:10:10 PM

Id Encuesta: 84553 - Ticket:38819 - Estatus:Autorizado

<b>Período Electoral</b>	PRECAMPAÑA
<b>Ámbito</b>	Local
<b>Partido Político</b>	PARTIDO SINALOENSE
<b>Otro Partido</b>	PARTIDO SINALOENSE
<b>Nombre Candidato</b>	HECTOR MELESIO CUEN
<b>Descripción del Cargo</b>	DIPUTADO LOCAL
<b>Otro Cargo</b>	
<b>Lema / Versión</b>	CUEN DIPUTADO

<b>Entidad</b>	SINALOA
<b>Municipio</b>	CULIACÁN
<b>Colonia</b>	LIMON DE LOS RAMOS
<b>Calle</b>	CURVA DEL LIMON
<b>Número</b>	SN
<b>Entre calle</b>	CURVA DEL LIMON
<b>Y Calle</b>	CARRETERA MÉXICO 15
<b>C.P.</b>	80305
<b>Referencia</b>	BARDA DE CASA HABITACIÓN CURVA DEL LIMON
<b>Distritos Federales</b>	
<b>Distritos Locales</b>	DISTRITO XII

**Observaciones** BARDA DE CASA HABITADA EN CURVA DEL LIMON

**Tamaño** Ancho: 1 metros, alto: 2 metros

**Tipo Anuncio** MUROS

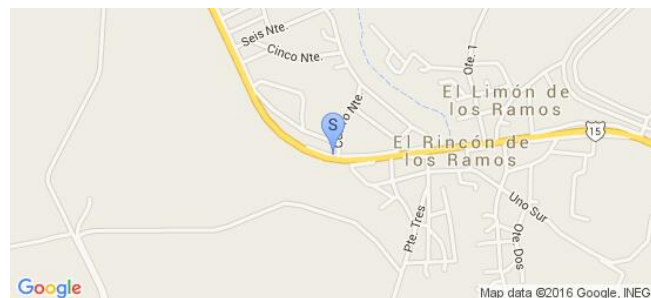

Sistema Integral de Monitoreo de Espectaculares

Reporte de recorrido

Usuario Carmen.osuna Fecha Encuesta: 1/27/2016 5:01:03 PM

Id Encuesta: 84554 - Ticket:38819 - Estatus: Autorizado

<b>Período Electoral</b>	PRECAMPAÑA
<b>Ámbito</b>	Local
<b>Partido Político</b>	PARTIDO SINALOENSE
<b>Otro Partido</b>	PARTIDO SINALOENSE
<b>Nombre Candidato</b>	HECTOR MELESIO CUEN OJEDA
<b>Descripción del Cargo</b>	DIPUTADO LOCAL
<b>Otro Cargo</b>	
<b>Lema / Versión</b>	AL 100 CON CUEN
<b>Observaciones</b>	ENSEGUIDA FERRETERIA BELTRAN

<b>Entidad</b>	SINALOA
<b>Municipio</b>	CULIACÁN
<b>Colonia</b>	EL TAMARINDO
<b>Calle</b>	VINOLITOS
<b>Número</b>	SN
<b>Entre calle</b>	VINOLITOS
<b>Y Calle</b>	BOULEVARD ANTONIO ROSALES
<b>C.P.</b>	80492
<b>Referencia</b>	PARED DE CASA HABITACION
<b>Distritos Federales</b>	
<b>Distritos Locales</b>	DISTRITO XII

**Tamaño** Ancho: 1 metros, alto: 2 metros

**Tipo Anuncio** MUROS



Sistema Integral de Monitoreo de Espectaculares

Reporte de recorrido

Usuario Carmen.osuna Fecha Encuesta: 1/28/2016 11:46:19 AM

Id Encuesta: 84594 - Ticket:38839 - Estatus: Autorizado

<b>Período Electoral</b>	PRECAMPAÑA
<b>Ámbito</b>	Local
<b>Partido Político</b>	PARTIDO SINALOENSE
<b>Otro Partido</b>	PARTIDO SINALOENSE
<b>Nombre Candidato</b>	HECTOR MELESIO CUEN
<b>Descripción del Cargo</b>	DIPUTADO LOCAL
<b>Otro Cargo</b>	
<b>Lema / Versión</b>	AL 100 CON CUEN

<b>Entidad</b>	SINALOA
<b>Municipio</b>	CULIACÁN
<b>Colonia</b>	LOC EL SALADO
<b>Calle</b>	CARRETERA MEXICO 15
<b>Número</b>	SN
<b>Entre calle</b>	SN
<b>Y Calle</b>	SN
<b>C.P.</b>	80440
<b>Referencia</b>	FRENTE AL COBAES
<b>Distritos Federales</b>	
<b>Distritos Locales</b>	DISTRITO XVIII

**Observaciones** CAMION PARADO POR CARRETERA MEXICO 15

**Tamaño** Ancho: 6 metros, alto: 3 metros

**Tipo Anuncio** MUEBLES URBANOS DE PUBLICIDAD





Sistema Integral de Monitoreo de Espectaculares

Reporte de recorrido

Usuario Carmen.osuna Fecha Encuesta: 1/28/2016 12:38:04 PM

Id Encuesta: 84598 - Ticket:38839 - Estatus: Autorizado

<b>Período Electoral</b>	PRECAMPAÑA
<b>Ámbito</b>	Local
<b>Partido Político</b>	PARTIDO SINALOENSE
<b>Otro Partido</b>	PARTIDO SINALOENSE
<b>Nombre Candidato</b>	HECTOR MELESIO CUEN
<b>Descripción del Cargo</b>	DIPUTADO LOCAL
<b>Otro Cargo</b>	
<b>Lema / Versión</b>	AL 100 CON CUEN

<b>Entidad</b>	SINALOA
<b>Municipio</b>	CULIACÁN
<b>Colonia</b>	LOC.QUILA
<b>Calle</b>	NOGALITOS
<b>Número</b>	SN
<b>Entre calle</b>	AV.NO. 8
<b>Y Calle</b>	NIÑOS HEROES
<b>C.P.</b>	80480
<b>Referencia</b>	A UN LADO DE FRUTERIA
<b>Distritos Federales</b>	
<b>Distritos Locales</b>	DISTRITO XVIII

**Observaciones** MURO CASA PARTICULAR

**Tamaño** Ancho: 6 metros, alto: 2 metros

**Tipo Anuncio** MUROS

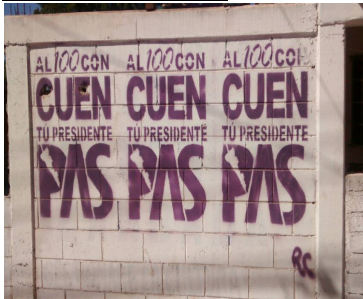



**Sistema Integral de Monitoreo de Espectaculares**
**Reporte de recorrido**

Usuario Carmen.osuna Fecha Encuesta: 1/28/2016 12:52:24 PM

Id Encuesta: 84600 - Ticket:38839 - Estatus: Autorizado

<b>Período Electoral</b>	PRECAMPAÑA
<b>Ámbito</b>	Local
<b>Partido Político</b>	PARTIDO SINALOENSE
<b>Otro Partido</b>	PARTIDO SINALOENSE
<b>Nombre Candidato</b>	HECTOR MELESIO CUEN
<b>Descripción del Cargo</b>	DIPUTADO LOCAL
<b>Otro Cargo</b>	
<b>Lema / Versión</b>	AL 100 CON CUEN

<b>Entidad</b>	SINALOA
<b>Municipio</b>	CULIACÁN
<b>Colonia</b>	LOC QUILA
<b>Calle</b>	NOGALITO
<b>Número</b>	SN
<b>Entre calle</b>	SN
<b>Y Calle</b>	SN
<b>C.P.</b>	80480
<b>Referencia</b>	ENSEGUIDA DE TALLERB HP MOTORS
<b>Distritos Federales</b>	
<b>Distritos Locales</b>	DISTRITO XVIII

**Observaciones** ENSEGUIDA DE TALLER

**Tamaño** Ancho: 3 metros, alto: 2 metros

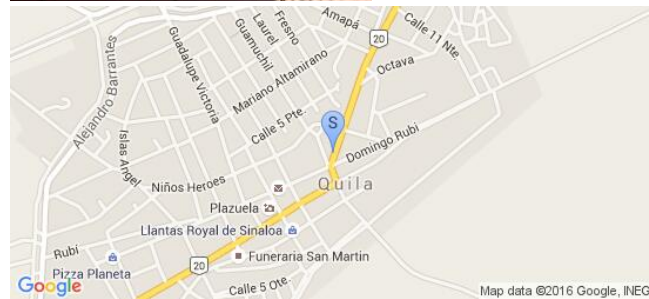
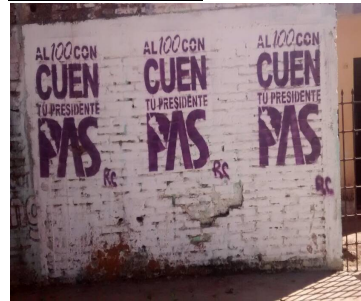
**Tipo Anuncio** MUROS

Sistema Integral de Monitoreo de Espectaculares

Reporte de recorrido

Usuario Carmen.osuna Fecha Encuesta: 1/28/2016 11:26:32 AM

Id Encuesta: 84604 - Ticket:38845 - Estatus:Autorizado

<b>Período Electoral</b>	PRECAMPAÑA
<b>Ámbito</b>	Local
<b>Partido Político</b>	PARTIDO SINALOENSE
<b>Otro Partido</b>	PARTIDO SINALOENSE
<b>Nombre Candidato</b>	HECTOR MELESIO CUEN OJEDA
<b>Descripción del Cargo</b>	INSTITUCIONAL LOCAL
<b>Otro Cargo</b>	
<b>Lema / Versión</b>	PAS TU PARTIDO

<b>Entidad</b>	SINALOA
<b>Municipio</b>	SALVADOR ALVARADO
<b>Colonia</b>	VILLA BENITO JUAREZ
<b>Calle</b>	MARGARITA MAZA DE JUAREZ
<b>Número</b>	SN
<b>Entre calle</b>	JOSE MARIA MATA
<b>Y Calle</b>	JUAN ALVAREZ
<b>C.P.</b>	81500
<b>Referencia</b>	FRENTE A LA IGLESIA
<b>Distritos Federales</b>	
<b>Distritos Locales</b>	DISTRITO IX

**Observaciones**

**Tamaño** Ancho: 1 metros, alto: 1 metros

**Tipo Anuncio** MUROS



Sistema Integral de Monitoreo de Espectaculares

Reporte de recorrido

Usuario Carmen.osuna Fecha Encuesta: 1/28/2016 12:16:44 PM

Id Encuesta: 84605 - Ticket:38845 - Estatus: Autorizado

<b>Período Electoral</b>	PRECAMPAÑA
<b>Ámbito</b>	Local
<b>Partido Político</b>	PARTIDO SINALOENSE
<b>Otro Partido</b>	PARTIDO SINALOENSE
<b>Nombre Candidato</b>	HECTOR MELESIO CUEN
<b>Descripción del Cargo</b>	INSTITUCIONAL LOCAL
<b>Otro Cargo</b>	
<b>Lema / Versión</b>	ERES NUESTRO IMPULSO Y FORTALEZA

<b>Entidad</b>	SINALOA
<b>Municipio</b>	SALVADOR ALVARADO
<b>Colonia</b>	CENTRO
<b>Calle</b>	ANTONIO ROSALES
<b>Número</b>	S/N
<b>Entre calle</b>	JAVIER MINA
<b>Y Calle</b>	CALLEJON CULIACAN
<b>C.P.</b>	81400
<b>Referencia</b>	ARRIBA LAVANDERIA GUADALUPANA
<b>Distritos Federales</b>	
<b>Distritos Locales</b>	DISTRITO IX

**Observaciones**

**Tamaño** Ancho: 8 metros, alto: 6 metros

**Tipo Anuncio** PANORÁMICOS



Sistema Integral de Monitoreo de Espectaculares

Reporte de recorrido

Usuario Carmen.osuna Fecha Encuesta: 1/28/2016 2:18:47 PM

Id Encuesta: 84613 - Ticket:38845 - Estatus:Autorizado

<b>Período Electoral</b>	PRECAMPAÑA
<b>Ámbito</b>	Local
<b>Partido Político</b>	PARTIDO SINALOENSE
<b>Otro Partido</b>	PARTIDO SINALOENSE
<b>Nombre Candidato</b>	NINGUNO
<b>Descripción del Cargo</b>	INSTITUCIONAL LOCAL
<b>Otro Cargo</b>	
<b>Lema / Versión</b>	EL UNICO PARTIDO SINALOENSE

<b>Entidad</b>	SINALOA
<b>Municipio</b>	ANGOSTURA
<b>Colonia</b>	FOVISSSTE
<b>Calle</b>	BOULEVARD REVOLUCION
<b>Número</b>	110
<b>Entre calle</b>	BOULEVARD REVOLUCION
<b>Y Calle</b>	ALVARO OBREGON
<b>C.P.</b>	81600
<b>Referencia</b>	ESQUINA CERCA CANCHA
<b>Distritos Federales</b>	
<b>Distritos Locales</b>	DISTRITO IX

**Observaciones**

**Tamaño** Ancho: 4 metros, alto: 3 metros

**Tipo Anuncio** MUROS



Sistema Integral de Monitoreo de Espectaculares

Reporte de recorrido

Usuario Carmen.osuna Fecha Encuesta: 1/28/2016 2:25:09 PM

Id Encuesta: 84625 - Ticket:38848 - Estatus: Autorizado

<b>Período Electoral</b>	PRECAMPAÑA
<b>Ámbito</b>	Local
<b>Partido Político</b>	PARTIDO SINALOENSE
<b>Otro Partido</b>	PARTIDO SINALOENSE
<b>Nombre Candidato</b>	NINGUNO
<b>Descripción del Cargo</b>	INSTITUCIONAL LOCAL
<b>Otro Cargo</b>	
<b>Lema / Versión</b>	NINGUNO

<b>Entidad</b>	SINALOA
<b>Municipio</b>	ANGOSTURA
<b>Colonia</b>	CENTRO
<b>Calle</b>	REVOLUCION
<b>Número</b>	SN
<b>Entre calle</b>	VICENTE SUAREZ
<b>Y Calle</b>	REVOLUCION
<b>C.P.</b>	81600
<b>Referencia</b>	ENFRENTE FRACCIONAMIENTO FOVISSSTE
<b>Distritos Federales</b>	
<b>Distritos Locales</b>	DISTRITO IX

**Observaciones**

**Tamaño** Ancho: 3 metros, alto: 2 metros

**Tipo Anuncio** MUROS





Sistema Integral de Monitoreo de Espectaculares

Reporte de recorrido

Usuario Carmen.osuna Fecha Encuesta: 1/28/2016 4:34:42 PM

Id Encuesta: 84629 - Ticket:38848 - Estatus: Autorizado

<b>Período Electoral</b>	PRECAMPAÑA
<b>Ámbito</b>	Local
<b>Partido Político</b>	PARTIDO SINALOENSE
<b>Otro Partido</b>	PARTIDO SINALOENSE
<b>Nombre Candidato</b>	HECTOR MELESIO CUEN OJEDA
<b>Descripción del Cargo</b>	DIPUTADO LOCAL
<b>Otro Cargo</b>	
<b>Lema / Versión</b>	AL 100 CON CUEN

<b>Entidad</b>	SINALOA
<b>Municipio</b>	ANGOSTURA
<b>Colonia</b>	EJIDO DAMASO
<b>Calle</b>	CARRETERA ANGOSTURA LA REFORMA
<b>Número</b>	SN
<b>Entre calle</b>	FRENTE AL CANAL
<b>Y Calle</b>	CARRETERA LA REFORMA ANGOSTURA
<b>C.P.</b>	81655
<b>Referencia</b>	CRUCE CANAL Y CARRETERA REFORMA ANGOSTURA
<b>Distritos Federales</b>	
<b>Distritos Locales</b>	DISTRITO IX

**Observaciones**

**Tamaño** Ancho: 6 metros, alto: 3 metros

**Tipo Anuncio** MUROS



**Sistema Integral de Monitoreo de Espectaculares**
**Reporte de recorrido**

Usuario Carmen.osuna Fecha Encuesta: 1/28/2016 4:40:41 PM

Id Encuesta: 84630 - Ticket:38848 - Estatus: Autorizado

<b>Período Electoral</b>	PRECAMPAÑA
<b>Ámbito</b>	Local
<b>Partido Político</b>	PARTIDO SINALOENSE
<b>Otro Partido</b>	PARTIDO SINALOENSE
<b>Nombre Candidato</b>	HECTOR MELESIO CUEN OJEDA
<b>Descripción del Cargo</b>	DIPUTADO LOCAL
<b>Otro Cargo</b>	
<b>Lema / Versión</b>	AL 100 CON CUEN

<b>Entidad</b>	SINALOA
<b>Municipio</b>	ANGOSTURA
<b>Colonia</b>	EJIDO DAMASO CARDENAS
<b>Calle</b>	CARRTERA REFORMA ANGOSTURA
<b>Número</b>	SN
<b>Entre calle</b>	CARRTERA REFORMA ANGOSTURA
<b>Y Calle</b>	CARRTERA REFORMA ANGOSTURA
<b>C.P.</b>	81655
<b>Referencia</b>	CRUCE CANAL
<b>Distritos Federales</b>	
<b>Distritos Locales</b>	DISTRITO IX

**Observaciones**
**Tamaño** Ancho: 3 metros, alto: 3 metros

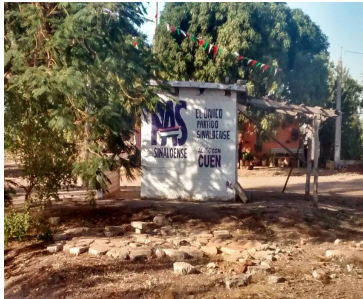
**Tipo Anuncio** MUROS

Sistema Integral de Monitoreo de Espectaculares

Reporte de recorrido

Usuario Carmen.osuna Fecha Encuesta: 1/28/2016 5:07:27 PM

Id Encuesta: 84631 - Ticket:38848 - Estatus: Autorizado

<b>Período Electoral</b>	PRECAMPAÑA
<b>Ámbito</b>	Local
<b>Partido Político</b>	PARTIDO SINALOENSE
<b>Otro Partido</b>	PARTIDO SINALOENSE
<b>Nombre Candidato</b>	HECTOR MELESIO CUEN OJEDA
<b>Descripción del Cargo</b>	DIPUTADO LOCAL
<b>Otro Cargo</b>	
<b>Lema / Versión</b>	EL UNICO PARTIDO SINALOENSE

<b>Entidad</b>	SINALOA
<b>Municipio</b>	ANGOSTURA
<b>Colonia</b>	LOCALIDAD LA REFORMA
<b>Calle</b>	RIO ALTAR
<b>Número</b>	SN
<b>Entre calle</b>	EMILIANO ZAPATA
<b>Y Calle</b>	RAMON F ITURBE
<b>C.P.</b>	81680
<b>Referencia</b>	TERRENO BALDIO
<b>Distritos Federales</b>	
<b>Distritos Locales</b>	DISTRITO IX

**Observaciones**

**Tamaño** Ancho: 3 metros, alto: 3 metros

**Tipo Anuncio** MUROS

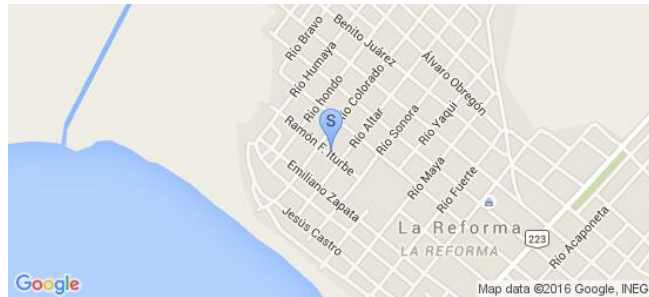

Sistema Integral de Monitoreo de Espectaculares

Reporte de recorrido

Usuario Carmen.osuna Fecha Encuesta: 1/28/2016 5:34:56 PM

Id Encuesta: 84635 - Ticket:38849 - Estatus: Autorizado

<b>Período Electoral</b>	PRECAMPAÑA
<b>Ámbito</b>	Local
<b>Partido Político</b>	PARTIDO SINALOENSE
<b>Otro Partido</b>	PARTIDO SINALOENSE
<b>Nombre Candidato</b>	HECTOR MELESIO CUEN OJEDA
<b>Descripción del Cargo</b>	INSTITUCIONAL LOCAL
<b>Otro Cargo</b>	
<b>Lema / Versión</b>	EL UNICO PARTIDO SINALOENSE

<b>Entidad</b>	SINALOA
<b>Municipio</b>	ANGOSTURA
<b>Colonia</b>	LEOPOLDO SANCHEZ CELIS
<b>Calle</b>	CARRETERA ANGOSTURA A COLONIA AGRICOLA MEXICO
<b>Número</b>	SN
<b>Entre calle</b>	SALIDA COLONIA A SINALOA
<b>Y Calle</b>	SALIDA COLONIA SINALOA
<b>C.P.</b>	81670
<b>Referencia</b>	SALIDA COLONIA SINALOA
<b>Distritos Federales</b>	
<b>Distritos Locales</b>	DISTRITO IX

**Observaciones**

**Tamaño** Ancho: 4 metros, alto: 2 metros



**Tipo Anuncio** MUROS





Sistema Integral de Monitoreo de Espectaculares

Reporte de recorrido

Usuario Carmen.osuna Fecha Encuesta: 1/28/2016 1:55:54 PM

Id Encuesta: 84637 - Ticket:38850 - Estatus:Autorizado

<b>Período Electoral</b>	PRECAMPAÑA
<b>Ámbito</b>	Local
<b>Partido Político</b>	PARTIDO SINALOENSE
<b>Otro Partido</b>	PARTIDO SINALOENSE
<b>Nombre Candidato</b>	HECTOR MELESIO CUEN OJEDA
<b>Descripción del Cargo</b>	INSTITUCIONAL LOCAL
<b>Otro Cargo</b>	PUBLICIDAD INSTITUCIONAL
<b>Lema / Versión</b>	NUEVO PACTO SOCIAL POR SINALOA

<b>Entidad</b>	SINALOA
<b>Municipio</b>	CULIACÁN
<b>Colonia</b>	EL DORADO
<b>Calle</b>	PRINCIPAL SALIDA AL CONCHAL
<b>Número</b>	SN
<b>Entre calle</b>	SN
<b>Y Calle</b>	SN
<b>C.P.</b>	80450
<b>Referencia</b>	POR LA SALIDA DEL DORADO AL CONCHAL
<b>Distritos Federales</b>	
<b>Distritos Locales</b>	DISTRITO XVIII

**Observaciones** .

**Tamaño** Ancho: 2 metros, alto: 1.5 metros

**Tipo Anuncio** MUROS





Sistema Integral de Monitoreo de Espectaculares

Reporte de recorrido

Usuario Carmen.osuna Fecha Encuesta: 1/28/2016 4:32:10 PM

Id Encuesta: 84638 - Ticket:38850 - Estatus: Autorizado

<b>Período Electoral</b>	PRECAMPAÑA
<b>Ámbito</b>	Local
<b>Partido Político</b>	PARTIDO SINALOENSE
<b>Otro Partido</b>	PARTIDO SINALOENSE
<b>Nombre Candidato</b>	HECTOR MELESIO CUEN
<b>Descripción del Cargo</b>	PRESIDENTE MUNICIPAL
<b>Otro Cargo</b>	
<b>Lema / Versión</b>	AL 100 CON CUEN
<b>Observaciones</b>	ES UNA CASA ABANDONADA

<b>Entidad</b>	SINALOA
<b>Municipio</b>	CULIACÁN
<b>Colonia</b>	LA COMPUERTA
<b>Calle</b>	PRINCIPAL LA MOJONERA
<b>Número</b>	SN
<b>Entre calle</b>	SN
<b>Y Calle</b>	SN
<b>C.P.</b>	80450
<b>Referencia</b>	ENTRONQUE GPE VICTORIA EL ATORON
<b>Distritos Federales</b>	
<b>Distritos Locales</b>	DISTRITO XVIII

**Tamaño** Ancho: 8 metros, alto: 2 metros

**Tipo Anuncio** MUROS

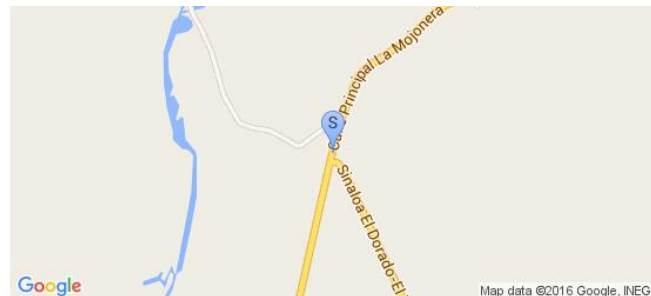

Sistema Integral de Monitoreo de Espectaculares

Reporte de recorrido

Usuario Carmen.osuna Fecha Encuesta: 1/28/2016 6:29:08 PM

Id Encuesta: 84640 - Ticket:38850 - Estatus: Autorizado

<b>Período Electoral</b>	PRECAMPAÑA
<b>Ámbito</b>	Local
<b>Partido Político</b>	PARTIDO SINALOENSE
<b>Otro Partido</b>	PARTIDO SINALOENSE
<b>Nombre Candidato</b>	HECTOR MELESIO CUEN OJEDA
<b>Descripción del Cargo</b>	INSTITUCIONAL LOCAL
<b>Otro Cargo</b>	PARTIDO INSTITUCIONAL
<b>Lema / Versión</b>	TU PARTIDO
<b>Observaciones</b>	CASA HABITACIÓN ABANDONADA O SIN HABITAR

<b>Entidad</b>	SINALOA
<b>Municipio</b>	CULIACÁN
<b>Colonia</b>	LOC SANCHESELIS
<b>Calle</b>	EMILIANO ZAPATA Y CARRETERA CULIACAN EL DORADO
<b>Número</b>	SN
<b>Entre calle</b>	SN
<b>Y Calle</b>	SN
<b>C.P.</b>	80453
<b>Referencia</b>	POR LA ORILLA SE CARRETARA CULIACAN EL DORADO
<b>Distritos Federales</b>	
<b>Distritos Locales</b>	DISTRITO XVIII

**Tamaño** Ancho: 6 metros, alto: 1.5 metros

**Tipo Anuncio** MUROS



**Sistema Integral de Monitoreo de Espectaculares**
**Reporte de recorrido**

Usuario Carmen.osuna Fecha Encuesta: 1/29/2016 1:06:02 PM

Id Encuesta: 84787 - Ticket:38871 - Estatus:Autorizado

<b>Período Electoral</b>	PRECAMPAÑA
<b>Ámbito</b>	Local
<b>Partido Político</b>	PARTIDO SINALOENSE
<b>Otro Partido</b>	PARTIDO SINALOENSE
<b>Nombre Candidato</b>	HECTOR MELESIO CUEN
<b>Descripción del Cargo</b>	DIPUTADO LOCAL
<b>Otro Cargo</b>	
<b>Lema / Versión</b>	AL 100 CON CUEN

<b>Entidad</b>	SINALOA
<b>Municipio</b>	CULIACÁN
<b>Colonia</b>	BARRANCOS II
<b>Calle</b>	ANDADOR FRAY SERVANDO
<b>Número</b>	SN
<b>Entre calle</b>	FRAY SERVANDO
<b>Y Calle</b>	TERESA DE MIER
<b>C.P.</b>	80184
<b>Referencia</b>	ESTA EN UN ANDADOR
<b>Distritos Federales</b>	
<b>Distritos Locales</b>	DISTRITO XVI

**Observaciones**
**Tamaño** Ancho: 5 metros, alto: 2 metros

**Tipo Anuncio** MUROS

Sistema Integral de Monitoreo de Espectaculares

Reporte de recorrido

Usuario Carmen.osuna Fecha Encuesta: 1/29/2016 1:18:28 PM

Id Encuesta: 84788 - Ticket:38871 - Estatus: Autorizado

<b>Período Electoral</b>	PRECAMPAÑA
<b>Ámbito</b>	Local
<b>Partido Político</b>	PARTIDO SINALOENSE
<b>Otro Partido</b>	PARTIDO SINALENSE
<b>Nombre Candidato</b>	HECTOR MELESIO CUEN OJEDA
<b>Descripción del Cargo</b>	INSTITUCIONAL LOCAL
<b>Otro Cargo</b>	
<b>Lema / Versión</b>	TU PARTIDOS

<b>Entidad</b>	SINALOA
<b>Municipio</b>	CULIACÁN
<b>Colonia</b>	COLONIAS DEL BOSQUE
<b>Calle</b>	BLVD LAS TORRES
<b>Número</b>	SN
<b>Entre calle</b>	SN
<b>Y Calle</b>	SN
<b>C.P.</b>	80164
<b>Referencia</b>	FRENTE A PLAZA SAN ISIDRO
<b>Distritos Federales</b>	
<b>Distritos Locales</b>	DISTRITO XVI

**Observaciones**

**Tamaño** Ancho: 1 metros, alto: 1.5 metros



**Tipo Anuncio** MUROS





## Sistema Integral de Monitoreo de Espectaculares

## Reporte de recorrido

Usuario Carmen.osuna Fecha Encuesta: 1/29/2016 1:44:39 PM

Id Encuesta: 84823 - Ticket:38877 - Estatus:Autorizado

<b>Período Electoral</b>	PRECAMPAÑA
<b>Ámbito</b>	Local
<b>Partido Político</b>	PARTIDO SINALOENSE
<b>Otro Partido</b>	PARTIDO SINALOENSE
<b>Nombre Candidato</b>	HECTOR MELESIO CUEN
<b>Descripción del Cargo</b>	DIPUTADO LOCAL
<b>Otro Cargo</b>	
<b>Lema / Versión</b>	AL 100 CON CUEN

<b>Entidad</b>	SINALOA
<b>Municipio</b>	CULIACÁN
<b>Colonia</b>	CNOP
<b>Calle</b>	BLVD MINA
<b>Número</b>	PRESIDENTE JOSE LOPEZ PORTILLO
<b>Entre calle</b>	SN
<b>Y Calle</b>	SN
<b>C.P.</b>	80297
<b>Referencia</b>	ENSEGUIDA DE MATERIALES
<b>Distritos Federales</b>	
<b>Distritos Locales</b>	DISTRITO XV

**Observaciones** SE OBSERVA QUE ES UN MÓDULO DE ATENCION CUIDADANA

**Tamaño** Ancho: 4 metros, alto: 2 metros

**Tipo Anuncio** MUROS





Sistema Integral de Monitoreo de Espectaculares

Reporte de recorrido

Usuario Carmen.osuna Fecha Encuesta: 1/29/2016 12:33:17 PM

Id Encuesta: 84839 - Ticket:38880 - Estatus:Autorizado

<b>Período Electoral</b>	PRECAMPAÑA
<b>Ámbito</b>	Local
<b>Partido Político</b>	PARTIDO SINALOENSE
<b>Otro Partido</b>	PARTIDO SINALOENSE
<b>Nombre Candidato</b>	HECTOR MELESIO CUEN
<b>Descripción del Cargo</b>	DIPUTADO LOCAL
<b>Otro Cargo</b>	
<b>Lema / Versión</b>	TU PARTIDO AL 100 CON CUEN

<b>Entidad</b>	SINALOA
<b>Municipio</b>	NAVOLATO
<b>Colonia</b>	NAVOLATO
<b>Calle</b>	LIBRAMIENTO ANTONIO TOLEDO CORRO
<b>Número</b>	SN
<b>Entre calle</b>	JORGE ALMADA
<b>Y Calle</b>	BENITO JUAREZ
<b>C.P.</b>	80320
<b>Referencia</b>	ENFRENTE AUTOZONE
<b>Distritos Federales</b>	
<b>Distritos Locales</b>	DISTRITO XI

**Observaciones**

**Tamaño** Ancho: 1 metros, alto: 4 metros

**Tipo Anuncio** COLUMNAS



Sistema Integral de Monitoreo de Espectaculares

Reporte de recorrido

Usuario Carmen.osuna Fecha Encuesta: 1/29/2016 1:24:50 PM

Id Encuesta: 84840 - Ticket:38880 - Estatus:Autorizado

<b>Período Electoral</b>	PRECAMPAÑA
<b>Ámbito</b>	Local
<b>Partido Político</b>	PARTIDO SINALOENSE
<b>Otro Partido</b>	PARTIDO SINALOENSE
<b>Nombre Candidato</b>	HECTOR MELESIO CUEN
<b>Descripción del Cargo</b>	DIPUTADO LOCAL
<b>Otro Cargo</b>	
<b>Lema / Versión</b>	IMPULSAMOS POLITICAS PUBLICAS

<b>Entidad</b>	SINALOA
<b>Municipio</b>	NAVOLATO
<b>Colonia</b>	ALTATA
<b>Calle</b>	CARRETERA NAVOLATO ALTATA
<b>Número</b>	S/N
<b>Entre calle</b>	CARRETERA NAVOLATO ALTATA
<b>Y Calle</b>	CARRETERA A DAUTILLOS
<b>C.P.</b>	80363
<b>Referencia</b>	A UN LADO DE GASOLINERA
<b>Distritos Federales</b>	
<b>Distritos Locales</b>	DISTRITO XI

**Observaciones**

**Tamaño** Ancho: 12 metros, alto: 6 metros

**Tipo Anuncio** PANORÁMICOS



Sistema Integral de Monitoreo de Espectaculares

Reporte de recorrido

Usuario Carmen.osuna Fecha Encuesta: 1/29/2016 4:19:25 PM

Id Encuesta: 84841 - Ticket:38880 - Estatus: Autorizado

<b>Período Electoral</b>	PRECAMPAÑA
<b>Ámbito</b>	Local
<b>Partido Político</b>	PARTIDO SINALOENSE
<b>Otro Partido</b>	PARTIDO SINALOENSE
<b>Nombre Candidato</b>	HECTOR MELESIO CUEN
<b>Descripción del Cargo</b>	DIPUTADO LOCAL
<b>Otro Cargo</b>	
<b>Lema / Versión</b>	EL UNICO PARTIDO SINALOENSE

<b>Entidad</b>	SINALOA
<b>Municipio</b>	NAVOLATO
<b>Colonia</b>	GENERAL ANGEL FLORES
<b>Calle</b>	SEGUNDA
<b>Número</b>	SN
<b>Entre calle</b>	SEGUNDA
<b>Y Calle</b>	DEFENSA NACIONAL
<b>C.P.</b>	80349
<b>Referencia</b>	ESQUINA JUNTO A MOFLES Y ESCAPES
<b>Distritos Federales</b>	
<b>Distritos Locales</b>	DISTRITO XI

**Observaciones**

**Tamaño** Ancho: 4 metros, alto: 3 metros

**Tipo Anuncio** MUROS



Sistema Integral de Monitoreo de Espectaculares

Reporte de recorrido

Usuario Carmen.osuna Fecha Encuesta: 1/29/2016 4:28:02 PM

Id Encuesta: 84842 - Ticket:38880 - Estatus: Autorizado

<b>Período Electoral</b>	PRECAMPAÑA
<b>Ámbito</b>	Local
<b>Partido Político</b>	PARTIDO SINALOENSE
<b>Otro Partido</b>	PARTIDO SINALOENSE
<b>Nombre Candidato</b>	HECTOR MELESIO CUEN
<b>Descripción del Cargo</b>	DIPUTADO LOCAL
<b>Otro Cargo</b>	
<b>Lema / Versión</b>	EL UNICO PARTIDO SINALOENSE

<b>Entidad</b>	SINALOA
<b>Municipio</b>	NAVOLATO
<b>Colonia</b>	GENERAL ANGEL FLORES
<b>Calle</b>	AVENIDA MEXICO
<b>Número</b>	SN
<b>Entre calle</b>	AVENIDA MEXICO
<b>Y Calle</b>	FRANCISCO VILLA
<b>C.P.</b>	80349
<b>Referencia</b>	ENFRENTE YARDA DE CAMIONES
<b>Distritos Federales</b>	
<b>Distritos Locales</b>	DISTRITO XI

**Observaciones**

**Tamaño** Ancho: 4 metros, alto: 2 metros

**Tipo Anuncio** MUROS



Sistema Integral de Monitoreo de Espectaculares

Reporte de recorrido

Usuario Carmen.osuna Fecha Encuesta: 1/29/2016 5:11:06 PM

Id Encuesta: 84843 - Ticket:38880 - Estatus:Autorizado

<b>Período Electoral</b>	PRECAMPAÑA
<b>Ámbito</b>	Local
<b>Partido Político</b>	PARTIDO SINALOENSE
<b>Otro Partido</b>	PARTIDO SINALOENSE
<b>Nombre Candidato</b>	HECTOR MELESIO CUEN
<b>Descripción del Cargo</b>	DIPUTADO LOCAL
<b>Otro Cargo</b>	
<b>Lema / Versión</b>	AL 100 CON CUEN

<b>Entidad</b>	SINALOA
<b>Municipio</b>	NAVOLATO
<b>Colonia</b>	VILLA JUAREZ
<b>Calle</b>	CARRETERA A LAS PUENTES
<b>Número</b>	SN
<b>Entre calle</b>	CALZADA BENITO JUAREZ
<b>Y Calle</b>	FRANCISCO ZARCO
<b>C.P.</b>	80379
<b>Referencia</b>	JUNTOS A LOS POLLOS
<b>Distritos Federales</b>	
<b>Distritos Locales</b>	DISTRITO XI

**Observaciones**

**Tamaño** Ancho: 6 metros, alto: 2 metros

**Tipo Anuncio** MUROS





Sistema Integral de Monitoreo de Espectaculares

Reporte de recorrido

Usuario Carmen.osuna Fecha Encuesta: 1/29/2016 5:20:54 PM

Id Encuesta: 84844 - Ticket:38880 - Estatus:Autorizado

<b>Período Electoral</b>	PRECAMPAÑA
<b>Ámbito</b>	Local
<b>Partido Político</b>	PARTIDO SINALOENSE
<b>Otro Partido</b>	PARTIDO SINALOENSE
<b>Nombre Candidato</b>	HECTOR MELESIO CUEN
<b>Descripción del Cargo</b>	DIPUTADO LOCAL
<b>Otro Cargo</b>	
<b>Lema / Versión</b>	AL 100 CON CUEN

<b>Entidad</b>	SINALOA
<b>Municipio</b>	NAVOLATO
<b>Colonia</b>	VILLA JUAREZ
<b>Calle</b>	CARRTERA LA 20
<b>Número</b>	SN
<b>Entre calle</b>	CARRETERA LA 20
<b>Y Calle</b>	CALLE CUARTA
<b>C.P.</b>	80379
<b>Referencia</b>	MURO DE LLANTERA
<b>Distritos Federales</b>	
<b>Distritos Locales</b>	DISTRITO XI

**Observaciones**

**Tamaño** Ancho: 3 metros, alto: 10 metros

**Tipo Anuncio** MUROS



Sistema Integral de Monitoreo de Espectaculares

Reporte de recorrido

Usuario Carmen.osuna Fecha Encuesta: 1/29/2016 5:36:58 PM

Id Encuesta: 84845 - Ticket:38880 - Estatus:Autorizado

<b>Período Electoral</b>	PRECAMPAÑA
<b>Ámbito</b>	Local
<b>Partido Político</b>	PARTIDO SINALOENSE
<b>Otro Partido</b>	PARTIDO SINALOENSE
<b>Nombre Candidato</b>	HECTOR MELESIO CUEN
<b>Descripción del Cargo</b>	DIPUTADO LOCAL
<b>Otro Cargo</b>	
<b>Lema / Versión</b>	AL 100 CON CUEN

<b>Entidad</b>	SINALOA
<b>Municipio</b>	NAVOLATO
<b>Colonia</b>	VILLA JUAREZ
<b>Calle</b>	BENITO JUAREZ
<b>Número</b>	SN
<b>Entre calle</b>	BENITO JUAREZ
<b>Y Calle</b>	ESQUINA CON IGNACIO MANUEL ALTAMIRANO
<b>C.P.</b>	80379
<b>Referencia</b>	ENSEGUIDA FARMACIA SIMIGEN
<b>Distritos Federales</b>	
<b>Distritos Locales</b>	DISTRITO XI

**Observaciones**

**Tamaño** Ancho: 5 metros, alto: 2 metros

**Tipo Anuncio** MUROS



Sistema Integral de Monitoreo de Espectaculares

Reporte de recorrido

Usuario Carmen.osuna Fecha Encuesta: 1/29/2016 6:22:28 PM

Id Encuesta: 84846 - Ticket:38880 - Estatus: Autorizado

<b>Período Electoral</b>	PRECAMPAÑA
<b>Ámbito</b>	Local
<b>Partido Político</b>	PARTIDO SINALOENSE
<b>Otro Partido</b>	PARTIDO SINALOENSE
<b>Nombre Candidato</b>	HECTOR MELESIO CUEN
<b>Descripción del Cargo</b>	DIPUTADO LOCAL
<b>Otro Cargo</b>	
<b>Lema / Versión</b>	AL CIEN CON CUEN

<b>Entidad</b>	SINALOA
<b>Municipio</b>	CULIACÁN
<b>Colonia</b>	COSTA RICA
<b>Calle</b>	AVENIDA 19
<b>Número</b>	85
<b>Entre calle</b>	CUARTA
<b>Y Calle</b>	QUINTA
<b>C.P.</b>	80430
<b>Referencia</b>	ENFRENTA DE MATERIALES JUAREZ
<b>Distritos Federales</b>	
<b>Distritos Locales</b>	DISTRITO XVIII

**Observaciones**

**Tamaño** Ancho: 1 metros, alto: 2 metros



**Tipo Anuncio** MUROS



Sistema Integral de Monitoreo de Espectaculares

Reporte de recorrido

Usuario Carmen.osuna Fecha Encuesta: 1/29/2016 6:30:09 PM

Id Encuesta: 84853 - Ticket:38882 - Estatus:Autorizado

<b>Período Electoral</b>	PRECAMPAÑA
<b>Ámbito</b>	Local
<b>Partido Político</b>	PARTIDO SINALOENSE
<b>Otro Partido</b>	PARTIDO SINALOENSE
<b>Nombre Candidato</b>	HECTOR MELESIO CUEN
<b>Descripción del Cargo</b>	DIPUTADO LOCAL
<b>Otro Cargo</b>	
<b>Lema / Versión</b>	AL CIEN CON CUEN

<b>Entidad</b>	SINALOA
<b>Municipio</b>	CULIACÁN
<b>Colonia</b>	BENITO JUAREZ COSTA RICA
<b>Calle</b>	CUARTA
<b>Número</b>	SN
<b>Entre calle</b>	CUARTA
<b>Y Calle</b>	ESQUINA JUAN CARRASCO
<b>C.P.</b>	80430
<b>Referencia</b>	ENFRENTE DE LAS VIAS
<b>Distritos Federales</b>	
<b>Distritos Locales</b>	DISTRITO XVIII

**Observaciones**

**Tamaño** Ancho: 20 metros, alto: 2 metros

**Tipo Anuncio** MUROS



Sistema Integral de Monitoreo de Espectaculares

Reporte de recorrido

Usuario Carmen.osuna Fecha Encuesta: 1/29/2016 6:35:12 PM

Id Encuesta: 84854 - Ticket:38882 - Estatus: Autorizado

<b>Período Electoral</b>	PRECAMPAÑA
<b>Ámbito</b>	Local
<b>Partido Político</b>	PARTIDO SINALOENSE
<b>Otro Partido</b>	PARTIDO SINALOENSE
<b>Nombre Candidato</b>	HECTOR MELESIO CUEN
<b>Descripción del Cargo</b>	DIPUTADO LOCAL
<b>Otro Cargo</b>	
<b>Lema / Versión</b>	AL 100 CON CUEN

<b>Entidad</b>	SINALOA
<b>Municipio</b>	CULIACÁN
<b>Colonia</b>	COSTA RICA
<b>Calle</b>	CUARTA
<b>Número</b>	SN
<b>Entre calle</b>	JUAN CARRASCO
<b>Y Calle</b>	CUARTA
<b>C.P.</b>	80430
<b>Referencia</b>	FRENTE AL SALON VILLA SAN MIGUEL
<b>Distritos Federales</b>	
<b>Distritos Locales</b>	DISTRITO XVIII

**Observaciones**

**Tamaño** Ancho: 1 metros, alto: 1 metros

**Tipo Anuncio** MUROS





Sistema Integral de Monitoreo de Espectaculares

Reporte de recorrido

Usuario Carmen.osuna Fecha Encuesta: 1/29/2016 6:38:31 PM

Id Encuesta: 84855 - Ticket:38882 - Estatus: Autorizado

<b>Período Electoral</b>	PRECAMPAÑA
<b>Ámbito</b>	Local
<b>Partido Político</b>	PARTIDO SINALOENSE
<b>Otro Partido</b>	PARTIDO SINALOENSE
<b>Nombre Candidato</b>	HECTOR MELESIO CUEN
<b>Descripción del Cargo</b>	DIPUTADO LOCAL
<b>Otro Cargo</b>	
<b>Lema / Versión</b>	AL CÍEN CON CUEN

<b>Entidad</b>	SINALOA
<b>Municipio</b>	CULIACÁN
<b>Colonia</b>	COSTA RICA
<b>Calle</b>	QUINTA
<b>Número</b>	SN
<b>Entre calle</b>	JUAN CARRASCO
<b>Y Calle</b>	QUINTA
<b>C.P.</b>	80430
<b>Referencia</b>	ENFRENTE DE ABARROTE
<b>Distritos Federales</b>	
<b>Distritos Locales</b>	DISTRITO XVIII

**Observaciones**

**Tamaño** Ancho: 1 metros, alto: 2 metros



**Tipo Anuncio** MUROS



Sistema Integral de Monitoreo de Espectaculares

Reporte de recorrido

Usuario Carmen.osuna Fecha Encuesta: 1/29/2016 6:41:58 PM

Id Encuesta: 84856 - Ticket:38882 - Estatus:Autorizado

<b>Período Electoral</b>	PRECAMPAÑA
<b>Ámbito</b>	Local
<b>Partido Político</b>	PARTIDO SINALOENSE
<b>Otro Partido</b>	PARTIDO SINALOENSE
<b>Nombre Candidato</b>	HECTOR MELESIO CUEN
<b>Descripción del Cargo</b>	DIPUTADO LOCAL
<b>Otro Cargo</b>	
<b>Lema / Versión</b>	AL CIEN CON CUEN

<b>Entidad</b>	SINALOA
<b>Municipio</b>	CULIACÁN
<b>Colonia</b>	COSTA RICA
<b>Calle</b>	SEXTA
<b>Número</b>	SN
<b>Entre calle</b>	JUAN CARRASCO
<b>Y Calle</b>	SEXTA
<b>C.P.</b>	80430
<b>Referencia</b>	ENFRENTE MERCERIA CHAYITO
<b>Distritos Federales</b>	
<b>Distritos Locales</b>	DISTRITO XVIII

**Observaciones**

**Tamaño** Ancho: 3 metros, alto: 8 metros

**Tipo Anuncio** MUROS



## Sistema Integral de Monitoreo de Espectaculares

## Reporte de recorrido

Usuario Carmen.osuna Fecha Encuesta: 1/29/2016 6:48:33 PM

Id Encuesta: 84857 - Ticket:38882 - Estatus:Autorizado

<b>Período Electoral</b>	PRECAMPAÑA
<b>Ámbito</b>	Local
<b>Partido Político</b>	PARTIDO SINALOENSE
<b>Otro Partido</b>	PARTIDO SINALOENSE
<b>Nombre Candidato</b>	HECTOR MELESIO CUEN
<b>Descripción del Cargo</b>	DIPUTADO LOCAL
<b>Otro Cargo</b>	
<b>Lema / Versión</b>	AL CIENT POR CUEN

<b>Entidad</b>	SINALOA
<b>Municipio</b>	CULIACÁN
<b>Colonia</b>	COSTA RICA
<b>Calle</b>	CUARTA
<b>Número</b>	61
<b>Entre calle</b>	CUARTA
<b>Y Calle</b>	PROGRESO
<b>C.P.</b>	80430
<b>Referencia</b>	ENFRENTE MINI SUPER KATYA
<b>Distritos Federales</b>	
<b>Distritos Locales</b>	DISTRITO XVIII

**Observaciones**
**Tamaño** Ancho: 4 metros, alto: 1 metros

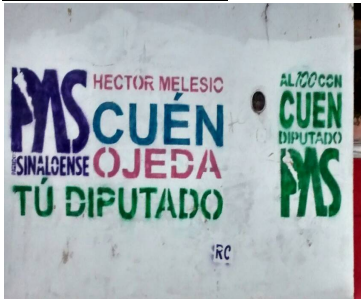
**Tipo Anuncio** MUROS

Sistema Integral de Monitoreo de Espectaculares

Reporte de recorrido

Usuario Carmen.osuna Fecha Encuesta: 1/29/2016 6:52:31 PM

Id Encuesta: 84858 - Ticket:38882 - Estatus:Autorizado

<b>Período Electoral</b>	PRECAMPAÑA
<b>Ámbito</b>	Local
<b>Partido Político</b>	PARTIDO SINALOENSE
<b>Otro Partido</b>	PARTIDO SINALOENSE
<b>Nombre Candidato</b>	HECTOR MELESIO CUEN
<b>Descripción del Cargo</b>	DIPUTADO LOCAL
<b>Otro Cargo</b>	
<b>Lema / Versión</b>	AL CIEN CON CUEN

<b>Entidad</b>	SINALOA
<b>Municipio</b>	CULIACÁN
<b>Colonia</b>	COSTA RICA
<b>Calle</b>	CUARTA
<b>Número</b>	65
<b>Entre calle</b>	PROGRESO
<b>Y Calle</b>	VERACRUZ
<b>C.P.</b>	80430
<b>Referencia</b>	ENFRENTE LOCAL COMERCIAL SIN NOMBRE
<b>Distritos Federales</b>	
<b>Distritos Locales</b>	DISTRITO XVIII

**Observaciones**

**Tamaño** Ancho: 2 metros, alto: 2 metros



**Tipo Anuncio** MUROS

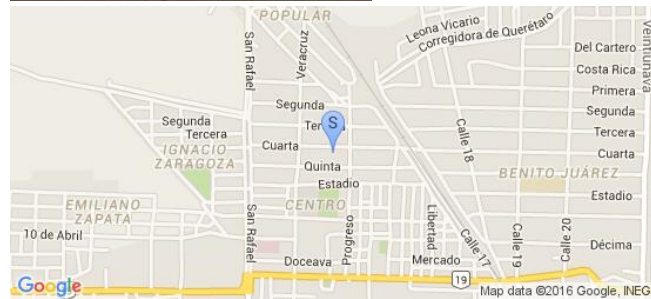

Sistema Integral de Monitoreo de Espectaculares

Reporte de recorrido

Usuario Carmen.osuna Fecha Encuesta: 1/30/2016 12:01:39 PM

Id Encuesta: 84871 - Ticket:38885 - Estatus:Autorizado

<b>Período Electoral</b>	PRECAMPAÑA
<b>Ámbito</b>	Local
<b>Partido Político</b>	PARTIDO SINALOENSE
<b>Otro Partido</b>	PARTIDO SINALOENSE
<b>Nombre Candidato</b>	HECTOR MELESIO CUEN
<b>Descripción del Cargo</b>	DIPUTADO LOCAL
<b>Otro Cargo</b>	
<b>Lema / Versión</b>	AL 100 TU PRESIDENTE

<b>Entidad</b>	SINALOA
<b>Municipio</b>	CULIACÁN
<b>Colonia</b>	C.U.
<b>Calle</b>	JOSEFA ORTIZ DE DOMINGUEZ
<b>Número</b>	SN
<b>Entre calle</b>	SOCRATES
<b>Y Calle</b>	DEL REAL
<b>C.P.</b>	80013
<b>Referencia</b>	ENTRADA CIBER GALAXIA
<b>Distritos Federales</b>	
<b>Distritos Locales</b>	DISTRITO XII

**Observaciones** MURO DE ESTACIONAMIENTO

**Tamaño** Ancho: 10 metros, alto: 1.5 metros

**Tipo Anuncio** MUROS

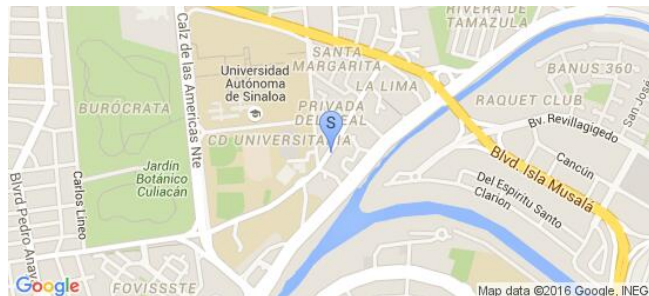



Sistema Integral de Monitoreo de Espectaculares

Reporte de recorrido

Usuario Carmen.osuna Fecha Encuesta: 1/30/2016 12:09:50 PM

Id Encuesta: 84872 - Ticket:38885 - Estatus:Autorizado

<b>Período Electoral</b>	PRECAMPAÑA
<b>Ámbito</b>	Local
<b>Partido Político</b>	PARTIDO SINALOENSE
<b>Otro Partido</b>	PARTIDO SINALOENSE
<b>Nombre Candidato</b>	HECTOR MELESIO CUEN
<b>Descripción del Cargo</b>	PRESIDENTE MUNICIPAL
<b>Otro Cargo</b>	
<b>Lema / Versión</b>	AL 100 CON CUEN

<b>Entidad</b>	SINALOA
<b>Municipio</b>	CULIACÁN
<b>Colonia</b>	C.U.
<b>Calle</b>	JOSEFA ORTIZ DE DOMINGUEZ
<b>Número</b>	2687
<b>Entre calle</b>	UNIVERSITARIOS
<b>Y Calle</b>	SAGITARIO
<b>C.P.</b>	80013
<b>Referencia</b>	ESQUINA DE UNIVERSITARIOS
<b>Distritos Federales</b>	
<b>Distritos Locales</b>	DISTRITO XII

**Observaciones** BARDA DE CASA HABITACIÓN

**Tamaño** Ancho: 3 metros, alto: 4 metros

**Tipo Anuncio** MUROS



Sistema Integral de Monitoreo de Espectaculares

Reporte de recorrido

Usuario Carmen.osuna Fecha Encuesta: 1/30/2016 12:36:36 PM

Id Encuesta: 84873 - Ticket:38885 - Estatus: Autorizado

<b>Período Electoral</b>	PRECAMPAÑA
<b>Ámbito</b>	Local
<b>Partido Político</b>	PARTIDO SINALOENSE
<b>Otro Partido</b>	PARTIDO SINALOENSE
<b>Nombre Candidato</b>	HECTOR MELESIO CUEN
<b>Descripción del Cargo</b>	PRESIDENTE MUNICIPAL
<b>Otro Cargo</b>	
<b>Lema / Versión</b>	AL 100 CON CUEN
<b>Observaciones</b>	BARDA DE CASA HABITACION

<b>Entidad</b>	SINALOA
<b>Municipio</b>	CULIACÁN
<b>Colonia</b>	LOS ÁNGELES
<b>Calle</b>	CALIFORNIA
<b>Número</b>	SN
<b>Entre calle</b>	SANTA CRISTINA
<b>Y Calle</b>	ELEAZAR
<b>C.P.</b>	80197
<b>Referencia</b>	FRENTE A CARNICERIA
<b>Distritos Federales</b>	
<b>Distritos Locales</b>	DISTRITO XIII

**Tamaño** Ancho: 3 metros, alto: 4 metros

**Tipo Anuncio** MUROS



Sistema Integral de Monitoreo de Espectaculares

Reporte de recorrido

Usuario Carmen.osuna Fecha Encuesta: 1/30/2016 1:13:22 PM

Id Encuesta: 84876 - Ticket:38885 - Estatus:Autorizado

<b>Período Electoral</b>	PRECAMPAÑA
<b>Ámbito</b>	Local
<b>Partido Político</b>	PARTIDO SINALOENSE
<b>Otro Partido</b>	PARTIDO SINALOENSE
<b>Nombre Candidato</b>	HECTOR MELESIO CUEN
<b>Descripción del Cargo</b>	PRESIDENTE MUNICIPAL
<b>Otro Cargo</b>	
<b>Lema / Versión</b>	PARTIDO
<b>Observaciones</b>	BASE DE POSTE EN ESQUINA LOCAL COMERCIAL

<b>Entidad</b>	SINALOA
<b>Municipio</b>	CULIACÁN
<b>Colonia</b>	RUBEN JARAMILLO
<b>Calle</b>	UNIVERSO
<b>Número</b>	SN
<b>Entre calle</b>	APOLO
<b>Y Calle</b>	COMETA
<b>C.P.</b>	80013
<b>Referencia</b>	POSTE EN ESQUINA LAVANDERIA
<b>Distritos Federales</b>	
<b>Distritos Locales</b>	DISTRITO XIII

**Tamaño** Ancho: 1 metros, alto: 1 metros

**Tipo Anuncio** COLUMNAS

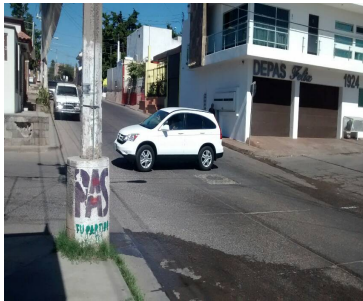

Sistema Integral de Monitoreo de Espectaculares

Reporte de recorrido

Usuario Carmen.osuna Fecha Encuesta: 1/30/2016 1:23:13 PM

Id Encuesta: 84878 - Ticket:38886 - Estatus:Autorizado

<b>Período Electoral</b>	PRECAMPAÑA
<b>Ámbito</b>	Local
<b>Partido Político</b>	PARTIDO SINALOENSE
<b>Otro Partido</b>	PARTIDO SINALOENSE
<b>Nombre Candidato</b>	HECTOR MELESIO CUEN
<b>Descripción del Cargo</b>	INSTITUCIONAL LOCAL
<b>Otro Cargo</b>	
<b>Lema / Versión</b>	TU PARTIDO

<b>Entidad</b>	SINALOA
<b>Municipio</b>	CULIACÁN
<b>Colonia</b>	RUBEN JARAMILLO
<b>Calle</b>	UNIVERSO
<b>Número</b>	SN
<b>Entre calle</b>	MARTE
<b>Y Calle</b>	TIERRA
<b>C.P.</b>	80015
<b>Referencia</b>	FRENTE A KINDER
<b>Distritos Federales</b>	
<b>Distritos Locales</b>	DISTRITO XIII

**Observaciones** BARDA CASA HABITACION

**Tamaño** Ancho: 3 metros, alto: 5 metros

**Tipo Anuncio** MUROS





Sistema Integral de Monitoreo de Espectaculares

Reporte de recorrido

Usuario Carmen.osuna Fecha Encuesta: 1/30/2016 1:38:55 PM

Id Encuesta: 84881 - Ticket:38886 - Estatus:Autorizado

<b>Período Electoral</b>	PRECAMPAÑA
<b>Ámbito</b>	Local
<b>Partido Político</b>	PARTIDO SINALOENSE
<b>Otro Partido</b>	PARTIDO SINALOENSE
<b>Nombre Candidato</b>	HECTOR MELESIO CUEN
<b>Descripción del Cargo</b>	PRESIDENTE MUNICIPAL
<b>Otro Cargo</b>	
<b>Lema / Versión</b>	AL 100 CON CUEN

<b>Entidad</b>	SINALOA
<b>Municipio</b>	CULIACÁN
<b>Colonia</b>	GRECIA
<b>Calle</b>	UNIVERSO
<b>Número</b>	SN
<b>Entre calle</b>	TALWA DE MILETO
<b>Y Calle</b>	ARQUIMEDES
<b>C.P.</b>	80014
<b>Referencia</b>	BARDA LOTE BALDIO
<b>Distritos Federales</b>	
<b>Distritos Locales</b>	DISTRITO XIII

**Observaciones** BARDA DE LOTE BALDÍO

**Tamaño** Ancho: 4 metros, alto: 3 metros

**Tipo Anuncio** MUROS





Sistema Integral de Monitoreo de Espectaculares

Reporte de recorrido

Usuario Carmen.osuna Fecha Encuesta: 1/30/2016 1:57:14 PM

Id Encuesta: 84883 - Ticket:38886 - Estatus: Autorizado

<b>Período Electoral</b>	PRECAMPAÑA
<b>Ámbito</b>	Local
<b>Partido Político</b>	PARTIDO SINALOENSE
<b>Otro Partido</b>	PARTIDO SINALOENSE
<b>Nombre Candidato</b>	HECTOR MELESIO CUEN
<b>Descripción del Cargo</b>	INSTITUCIONAL LOCAL
<b>Otro Cargo</b>	
<b>Lema / Versión</b>	AMOR Y PAZ

<b>Entidad</b>	SINALOA
<b>Municipio</b>	CULIACÁN
<b>Colonia</b>	6 DE ENERO
<b>Calle</b>	OBREGON
<b>Número</b>	30075
<b>Entre calle</b>	PROFA MARGARITA BECERRA
<b>Y Calle</b>	PROFA MARIA DE JESUS MEDA
<b>C.P.</b>	80010
<b>Referencia</b>	UNIDAD MOVIL
<b>Distritos Federales</b>	
<b>Distritos Locales</b>	DISTRITO XIII

**Observaciones** UNIDAD MOVIL

**Tamaño** Ancho: 4 metros, alto: 1 metros



**Tipo Anuncio** MUEBLES URBANOS DE PUBLICIDAD



Sistema Integral de Monitoreo de Espectaculares

Reporte de recorrido

Usuario Carmen.osuna Fecha Encuesta: 1/30/2016 2:11:58 PM

Id Encuesta: 84885 - Ticket:38886 - Estatus:Autorizado

<b>Período Electoral</b>	PRECAMPAÑA
<b>Ámbito</b>	Local
<b>Partido Político</b>	PARTIDO SINALOENSE
<b>Otro Partido</b>	PARTIDO SINALOENSE
<b>Nombre Candidato</b>	HECTOR MELESIO CUEN
<b>Descripción del Cargo</b>	PRESIDENTE MUNICIPAL
<b>Otro Cargo</b>	
<b>Lema / Versión</b>	CUEN DIPUTADO

<b>Entidad</b>	SINALOA
<b>Municipio</b>	CULIACÁN
<b>Colonia</b>	STASE 3
<b>Calle</b>	ENRIQUE CABRERA
<b>Número</b>	SN
<b>Entre calle</b>	REPÚBLICA DE BRASIL
<b>Y Calle</b>	UNIVERSARIOS
<b>C.P.</b>	80020
<b>Referencia</b>	FRENTE A ESTADIO BANORTE
<b>Distritos Federales</b>	
<b>Distritos Locales</b>	DISTRITO XIII

**Observaciones** BARDA EN LOTE BALDIO

**Tamaño** Ancho: 1 metros, alto: 1 metros

**Tipo Anuncio** MUROS

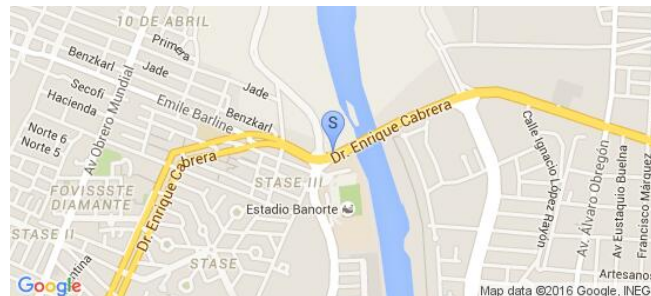

Sistema Integral de Monitoreo de Espectaculares

Reporte de recorrido

Usuario Carmen.osuna Fecha Encuesta: 1/30/2016 2:17:43 PM

Id Encuesta: 84886 - Ticket:38886 - Estatus: Autorizado

<b>Período Electoral</b>	PRECAMPAÑA
<b>Ámbito</b>	Local
<b>Partido Político</b>	PARTIDO SINALOENSE
<b>Otro Partido</b>	PARTIDO SINALOENSE
<b>Nombre Candidato</b>	HECTOR MELESIO CUEN
<b>Descripción del Cargo</b>	DIPUTADO LOCAL
<b>Otro Cargo</b>	
<b>Lema / Versión</b>	CUEN DIPUTADO

<b>Entidad</b>	SINALOA
<b>Municipio</b>	CULIACÁN
<b>Colonia</b>	STASE 3
<b>Calle</b>	ENRIQUE CABRERA
<b>Número</b>	SN
<b>Entre calle</b>	EMILIO BERLINE
<b>Y Calle</b>	UNIVERSARIOS
<b>C.P.</b>	80020
<b>Referencia</b>	ESCUELA PRIMARIA
<b>Distritos Federales</b>	
<b>Distritos Locales</b>	DISTRITO XIII

**Observaciones** FRENTE FLORERÍA AYALA

**Tamaño** Ancho: 9 metros, alto: 3 metros

**Tipo Anuncio** MUROS

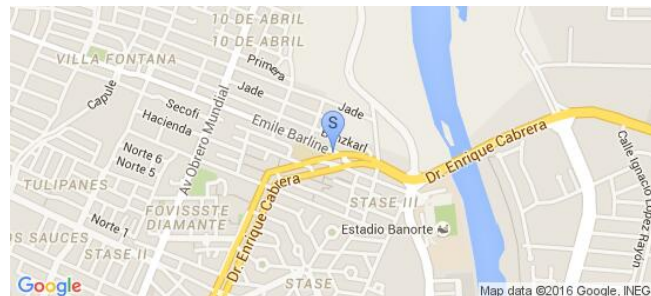

Sistema Integral de Monitoreo de Espectaculares

Reporte de recorrido

Usuario Carmen.osuna Fecha Encuesta: 1/30/2016 2:21:16 PM

Id Encuesta: 84888 - Ticket:38887 - Estatus: Autorizado

<b>Período Electoral</b>	PRECAMPAÑA
<b>Ámbito</b>	Local
<b>Partido Político</b>	PARTIDO SINALOENSE
<b>Otro Partido</b>	PARTIDO SINALOENSE
<b>Nombre Candidato</b>	HECTOR MELESIO CUEN
<b>Descripción del Cargo</b>	DIPUTADO LOCAL
<b>Otro Cargo</b>	
<b>Lema / Versión</b>	CUEN DIPUTADO

<b>Entidad</b>	SINALOA
<b>Municipio</b>	CULIACÁN
<b>Colonia</b>	FOVISSSTE HUMAYA
<b>Calle</b>	ENRIQUE CABRERA
<b>Número</b>	1555
<b>Entre calle</b>	UNIVERSITARIOS
<b>Y Calle</b>	MAGISTERIO
<b>C.P.</b>	80020
<b>Referencia</b>	BARDA EN DEPARTAMENTOS
<b>Distritos Federales</b>	
<b>Distritos Locales</b>	DISTRITO XIII

**Observaciones** CURVA DE ENRIQUE CABRERA

**Tamaño** Ancho: 3 metros, alto: 2 metros

**Tipo Anuncio** MUROS

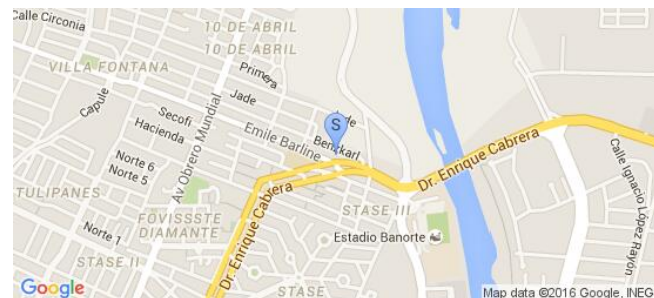



Sistema Integral de Monitoreo de Espectaculares

Reporte de recorrido

Usuario Carmen.osuna Fecha Encuesta: 1/30/2016 4:36:28 PM

Id Encuesta: 84890 - Ticket:38887 - Estatus:Autorizado

<b>Período Electoral</b>	PRECAMPAÑA
<b>Ámbito</b>	Local
<b>Partido Político</b>	PARTIDO SINALOENSE
<b>Otro Partido</b>	PARTIDO SINALOENSE
<b>Nombre Candidato</b>	HECTOR MELESIO CUEN OJEDA
<b>Descripción del Cargo</b>	INSTITUCIONAL LOCAL
<b>Otro Cargo</b>	
<b>Lema / Versión</b>	CUEN DIPUTADO

<b>Entidad</b>	SINALOA
<b>Municipio</b>	CULIACÁN
<b>Colonia</b>	GUADALUPE
<b>Calle</b>	NICOLAS BRAVO
<b>Número</b>	S.NUMERO
<b>Entre calle</b>	RIO MOCORITO
<b>Y Calle</b>	RIO HUMAYA
<b>C.P.</b>	80120
<b>Referencia</b>	FRENTE A CANTINA
<b>Distritos Federales</b>	
<b>Distritos Locales</b>	DISTRITO XIV

**Observaciones**

**Tamaño** Ancho: 1 metros, alto: 1 metros



**Tipo Anuncio** MUROS





Sistema Integral de Monitoreo de Espectaculares

Reporte de recorrido

Usuario Carmen.osuna Fecha Encuesta: 2/8/2016 12:08:03 PM

Id Encuesta: 85566 - Ticket:39042 - Estatus: Autorizado

<b>Período Electoral</b>	PRECAMPAÑA
<b>Ámbito</b>	Local
<b>Partido Político</b>	PARTIDO SINALOENSE
<b>Otro Partido</b>	PARTIDO SINALOENSE
<b>Nombre Candidato</b>	ES INSTITUCIONAL
<b>Descripción del Cargo</b>	INSTITUCIONAL LOCAL
<b>Otro Cargo</b>	
<b>Lema / Versión</b>	TU PARTIDO

<b>Entidad</b>	SINALOA
<b>Municipio</b>	CHOIX
<b>Colonia</b>	CENTRO
<b>Calle</b>	RAFAEL BUELNA
<b>Número</b>	SN
<b>Entre calle</b>	VICENTE GUERRERO
<b>Y Calle</b>	BENJAMIN GIL
<b>C.P.</b>	81700
<b>Referencia</b>	CONTRA ESQUINA DE LOCAL TELCEL
<b>Distritos Federales</b>	
<b>Distritos Locales</b>	DISTRITO I

**Observaciones**

**Tamaño** Ancho: 6 metros, alto: 1.8 metros

**Tipo Anuncio** MUROS



Sistema Integral de Monitoreo de Espectaculares

Reporte de recorrido

Usuario Carmen.osuna Fecha Encuesta: 2/8/2016 1:10:56 PM

Id Encuesta: 85572 - Ticket:39042 - Estatus: Autorizado

<b>Período Electoral</b>	PRECAMPAÑA
<b>Ámbito</b>	Local
<b>Partido Político</b>	PARTIDO SINALOENSE
<b>Otro Partido</b>	PARTIDO SINALOENSE
<b>Nombre Candidato</b>	HECTOR MELESIO CUEN OJEDA
<b>Descripción del Cargo</b>	PRESIDENTE MUNICIPAL
<b>Otro Cargo</b>	
<b>Lema / Versión</b>	TU PARTIDO

<b>Entidad</b>	SINALOA
<b>Municipio</b>	CHOIX
<b>Colonia</b>	SN
<b>Calle</b>	CARRETERA EL FUERTE CHOIX
<b>Número</b>	SN
<b>Entre calle</b>	SN
<b>Y Calle</b>	SN
<b>C.P.</b>	81700
<b>Referencia</b>	ANTES DE LLEGAR A CHOIX
<b>Distritos Federales</b>	
<b>Distritos Locales</b>	DISTRITO I

**Observaciones** EN LA BAJADA DE BAJOSORI

**Tamaño** Ancho: 8 metros, alto: 3 metros

**Tipo Anuncio** PANORÁMICOS



Sistema Integral de Monitoreo de Espectaculares

Reporte de recorrido

Usuario Carmen.osuna Fecha Encuesta: 2/8/2016 1:38:00 PM

Id Encuesta: 85596 - Ticket:39047 - Estatus: Autorizado

**Período Electoral** PRECampaña  
**Ámbito** Local

**Partido Político** PARTIDO SINALOENSE  
**Otro Partido** PARTIDO SINALOENSE  
**Nombre Candidato** INSTITUCIONAL  
**Descripción del Cargo** INSTITUCIONAL LOCAL  
**Otro Cargo**  
**Lema / Versión** SIN LEMA

**Observaciones** CERCA DE TIENDA COMUNITARIA DICONSA

**Entidad** SINALOA  
**Municipio** CHOIX  
**Colonia** LOCALIDAD SANTANA  
**Calle** PRINCIPAL  
**Número** SN  
**Entre calle** SN  
**Y Calle** SN  
**C.P.** 81760  
**Referencia** ENSEGUIDA DEL SALON DE ASAMBLEA  
**Distritos Federales**  
**Distritos Locales** DISTRITO I

**Tamaño** Ancho: 1 metros, alto: 1 metros



**Tipo Anuncio** MUROS



Sistema Integral de Monitoreo de Espectaculares

Reporte de recorrido

Usuario Carmen.osuna Fecha Encuesta: 2/9/2016 11:26:08 AM

Id Encuesta: 85671 - Ticket:39057 - Estatus:Autorizado

<b>Período Electoral</b>	PRECAMPAÑA
<b>Ámbito</b>	Local
<b>Partido Político</b>	PARTIDO SINALOENSE
<b>Otro Partido</b>	PARTIDO SINALOENSE
<b>Nombre Candidato</b>	HECTOR MELESIO CUEN OJEDA
<b>Descripción del Cargo</b>	PRESIDENTE MUNICIPAL
<b>Otro Cargo</b>	
<b>Lema / Versión</b>	LA SOCIEDAD CREE EN EL PAS

<b>Entidad</b>	SINALOA
<b>Municipio</b>	ROSARIO
<b>Colonia</b>	ROSARIO
<b>Calle</b>	MEXICO 15
<b>Número</b>	SN
<b>Entre calle</b>	MEXICO 15
<b>Y Calle</b>	MEXICO 15
<b>C.P.</b>	82832
<b>Referencia</b>	FRENTE HUEVOS CAMPEON
<b>Distritos Federales</b>	
<b>Distritos Locales</b>	DISTRITO XXIV

**Observaciones** UBICADO A LA ENTRADA AL ROSARIO

**Tamaño** Ancho: 9 metros, alto: 4 metros

**Tipo Anuncio** PANORÁMICOS

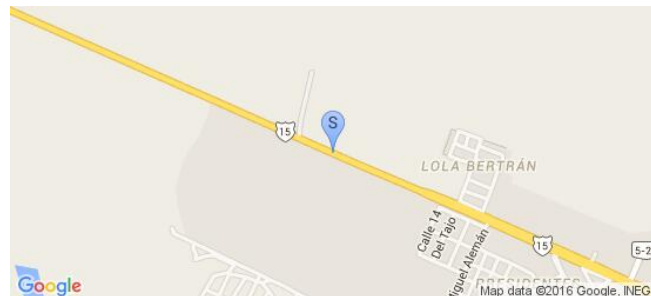

Sistema Integral de Monitoreo de Espectaculares

Reporte de recorrido

Usuario Carmen.osuna Fecha Encuesta: 2/9/2016 12:06:49 PM

Id Encuesta: 85678 - Ticket:39057 - Estatus:Autorizado

<b>Período Electoral</b>	PRECAMPAÑA
<b>Ámbito</b>	Local
<b>Partido Político</b>	PARTIDO SINALOENSE
<b>Otro Partido</b>	PARTIDO SINALOENSE
<b>Nombre Candidato</b>	HECTOR MELESIO CUEN OJEDA
<b>Descripción del Cargo</b>	GOBERNADOR
<b>Otro Cargo</b>	
<b>Lema / Versión</b>	AL 100 CON CUEN

<b>Entidad</b>	SINALOA
<b>Municipio</b>	ROSARIO
<b>Colonia</b>	CALDERÓN
<b>Calle</b>	MINEROS
<b>Número</b>	SN
<b>Entre calle</b>	20 DE NOVIEMBRE
<b>Y Calle</b>	LOLA BELTRAN
<b>C.P.</b>	82800
<b>Referencia</b>	CAMIONETA FRENTE A PARQUE CALDERON
<b>Distritos Federales</b>	
<b>Distritos Locales</b>	DISTRITO XXIV

**Observaciones** CAMIONETA CON ROTULOS

**Tamaño** Ancho: 2 metros, alto: 1 metros

**Tipo Anuncio** MUEBLES URBANOS DE PUBLICIDAD





Sistema Integral de Monitoreo de Espectaculares

Reporte de recorrido

Usuario Carmen.osuna Fecha Encuesta: 2/9/2016 12:11:40 PM

Id Encuesta: 85679 - Ticket:39057 - Estatus: Autorizado

<b>Período Electoral</b>	PRECAMPAÑA
<b>Ámbito</b>	Local
<b>Partido Político</b>	PARTIDO SINALOENSE
<b>Otro Partido</b>	PARTIDO SINALOENSE
<b>Nombre Candidato</b>	HECTOR MELESIO CUEN OJEDA
<b>Descripción del Cargo</b>	PRESIDENTE MUNICIPAL
<b>Otro Cargo</b>	
<b>Lema / Versión</b>	AL 100 CON CUEN

<b>Entidad</b>	SINALOA
<b>Municipio</b>	ROSARIO
<b>Colonia</b>	VICENTE GUERRERO
<b>Calle</b>	FELIX LOPEZ
<b>Número</b>	SN
<b>Entre calle</b>	MINEROS
<b>Y Calle</b>	20 DE NOVIEMBRE
<b>C.P.</b>	82800
<b>Referencia</b>	FRENTE A PARQUE CALDERÓN
<b>Distritos Federales</b>	
<b>Distritos Locales</b>	DISTRITO XXIV

**Observaciones** BARDA DE CASA HABITACIÓN

**Tamaño** Ancho: 3 metros, alto: 1 metros

**Tipo Anuncio** MUROS

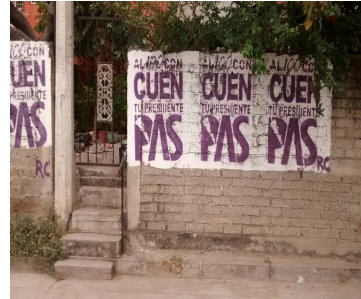

Sistema Integral de Monitoreo de Espectaculares

Reporte de recorrido

Usuario Carmen.osuna Fecha Encuesta: 2/9/2016 12:17:31 PM

Id Encuesta: 85680 - Ticket:39057 - Estatus:Autorizado

<b>Período Electoral</b>	PRECAMPAÑA
<b>Ámbito</b>	Local
<b>Partido Político</b>	PARTIDO SINALOENSE
<b>Otro Partido</b>	PARTIDO SINALOENSE
<b>Nombre Candidato</b>	HECTOR MELESIO CUEN OJEDA
<b>Descripción del Cargo</b>	PRESIDENTE MUNICIPAL
<b>Otro Cargo</b>	
<b>Lema / Versión</b>	AL 100 CON CUEN

<b>Entidad</b>	SINALOA
<b>Municipio</b>	ROSARIO
<b>Colonia</b>	ALFONSO G CALDERON
<b>Calle</b>	IGNACIO GADEA FLETES
<b>Número</b>	SN
<b>Entre calle</b>	CARMEN BORREGO
<b>Y Calle</b>	ANTENA
<b>C.P.</b>	82800
<b>Referencia</b>	FRENTE A CANAL DESAGUE
<b>Distritos Federales</b>	
<b>Distritos Locales</b>	DISTRITO XXIV

**Observaciones** PARED DE CASA HABITACIÓN

**Tamaño** Ancho: 1 metros, alto: 1 metros

**Tipo Anuncio** MUROS

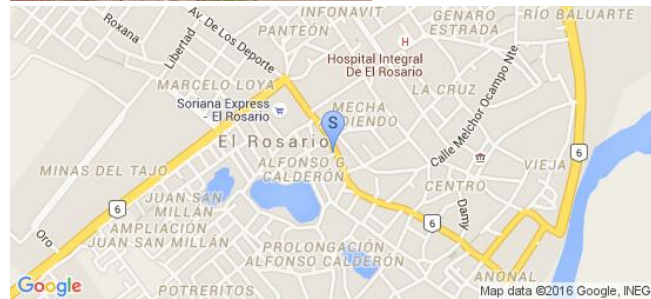

Sistema Integral de Monitoreo de Espectaculares

Reporte de recorrido

Usuario Carmen.osuna Fecha Encuesta: 2/9/2016 12:33:29 PM

Id Encuesta: 85749 - Ticket:39066 - Estatus: Autorizado

<b>Período Electoral</b>	PRECAMPAÑA
<b>Ámbito</b>	Local
<b>Partido Político</b>	PARTIDO SINALOENSE
<b>Otro Partido</b>	PARTIDO SINALOENSE
<b>Nombre Candidato</b>	HECTOR MELESIO CUEN OJEDA
<b>Descripción del Cargo</b>	DIPUTADO LOCAL
<b>Otro Cargo</b>	
<b>Lema / Versión</b>	AL 100 CON CUEN

<b>Entidad</b>	SINALOA
<b>Municipio</b>	SINALOA
<b>Colonia</b>	CENTRO
<b>Calle</b>	ALVARO OBREGON
<b>Número</b>	SN
<b>Entre calle</b>	JUAN DE LA TORRE
<b>Y Calle</b>	IGNACIO ALLENDE
<b>C.P.</b>	81910
<b>Referencia</b>	FRENTE A TELCEL
<b>Distritos Federales</b>	
<b>Distritos Locales</b>	DISTRITO VI

**Observaciones**

**Tamaño** Ancho: 5 metros, alto: 1 metros

**Tipo Anuncio** MUROS



Sistema Integral de Monitoreo de Espectaculares

Reporte de recorrido

Usuario Carmen.osuna Fecha Encuesta: 2/9/2016 1:16:17 PM

Id Encuesta: 85751 - Ticket:39066 - Estatus:Autorizado

<b>Período Electoral</b>	PRECAMPAÑA
<b>Ámbito</b>	Local
<b>Partido Político</b>	PARTIDO SINALOENSE
<b>Otro Partido</b>	PARTIDO SINALOENSE
<b>Nombre Candidato</b>	HECTOR MELESIO CUEN
<b>Descripción del Cargo</b>	DIPUTADO LOCAL
<b>Otro Cargo</b>	
<b>Lema / Versión</b>	CUEN DIPUTADO

<b>Entidad</b>	SINALOA
<b>Municipio</b>	SINALOA
<b>Colonia</b>	LOCALIDAD 6 DE MAYO
<b>Calle</b>	SALIDA A PALOS BLANCOS
<b>Número</b>	SN
<b>Entre calle</b>	SN
<b>Y Calle</b>	SN
<b>C.P.</b>	81903
<b>Referencia</b>	EN LA ENTRADA A ESTACION BAMOA
<b>Distritos Federales</b>	
<b>Distritos Locales</b>	DISTRITO I

**Observaciones**

**Tamaño** Ancho: 3 metros, alto: 1.5 metros

**Tipo Anuncio** MANTAS



Sistema Integral de Monitoreo de Espectaculares

Reporte de recorrido

Usuario Carmen.osuna Fecha Encuesta: 2/9/2016 12:25:56 PM

Id Encuesta: 85757 - Ticket:39067 - Estatus:Autorizado

<b>Período Electoral</b>	PRECAMPAÑA
<b>Ámbito</b>	Local
<b>Partido Político</b>	PARTIDO SINALOENSE
<b>Otro Partido</b>	PARTIDO SINALOENSE
<b>Nombre Candidato</b>	HECTOR MELESIO CUEN OJEDA
<b>Descripción del Cargo</b>	PRESIDENTE MUNICIPAL
<b>Otro Cargo</b>	
<b>Lema / Versión</b>	AL 100 CON CUEN

<b>Entidad</b>	SINALOA
<b>Municipio</b>	ROSARIO
<b>Colonia</b>	ALFONSO G CALDERÓN
<b>Calle</b>	ANTENA
<b>Número</b>	SN
<b>Entre calle</b>	CARMEN BORREGO
<b>Y Calle</b>	ANTENA
<b>C.P.</b>	82800
<b>Referencia</b>	A UN COSTADO DE EXPENDIO DE CERVEZA
<b>Distritos Federales</b>	
<b>Distritos Locales</b>	DISTRITO VI

**Observaciones** BARDA DE CASA HABITACIÓN

**Tamaño** Ancho: 3 metros, alto: 1 metros

**Tipo Anuncio** MUROS

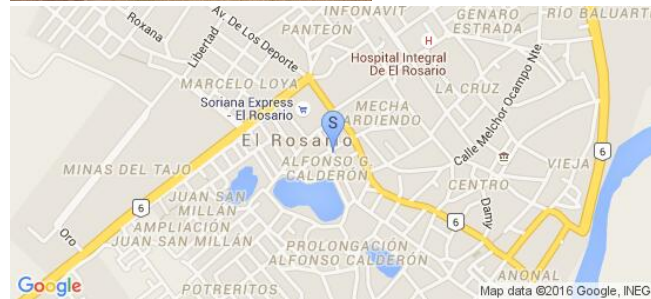



## Sistema Integral de Monitoreo de Espectaculares

## Reporte de recorrido

Usuario Carmen.osuna Fecha Encuesta: 2/9/2016 12:30:37 PM

Id Encuesta: 85758 - Ticket:39067 - Estatus: Autorizado

<b>Período Electoral</b>	PRECAMPAÑA
<b>Ámbito</b>	Local
<b>Partido Político</b>	PARTIDO SINALOENSE
<b>Otro Partido</b>	PARTIDO SINALOENSE
<b>Nombre Candidato</b>	HECTOR MELESIO CUEN OJEDA
<b>Descripción del Cargo</b>	PRESIDENTE MUNICIPAL
<b>Otro Cargo</b>	
<b>Lema / Versión</b>	AL 100 CON CUEN

<b>Entidad</b>	SINALOA
<b>Municipio</b>	ROSARIO
<b>Colonia</b>	ALFONSO G CALDERON
<b>Calle</b>	PAYO DEL ROSARIO
<b>Número</b>	SN
<b>Entre calle</b>	CAIMANERO
<b>Y Calle</b>	GILBERTO OWEN
<b>C.P.</b>	82800
<b>Referencia</b>	FRENTE A JARDIN DE NIÑOS
<b>Distritos Federales</b>	
<b>Distritos Locales</b>	DISTRITO VI

<b>Observaciones</b>	BARDA DE CASA HABITACIÓN
----------------------	--------------------------

<b>Tamaño</b>	Ancho: 10 metros, alto: 2 metros
---------------	----------------------------------



<b>Tipo Anuncio</b>	MUROS
---------------------	-------



Sistema Integral de Monitoreo de Espectaculares

Reporte de recorrido

Usuario Carmen.osuna Fecha Encuesta: 2/9/2016 1:32:03 PM

Id Encuesta: 85765 - Ticket:39067 - Estatus:Autorizado

<b>Período Electoral</b>	PRECAMPAÑA
<b>Ámbito</b>	Local
<b>Partido Político</b>	PARTIDO SINALOENSE
<b>Otro Partido</b>	PARTIDO SINALOENSE
<b>Nombre Candidato</b>	HECTOR MELESIO CUEN OJEDA
<b>Descripción del Cargo</b>	PRESIDENTE MUNICIPAL
<b>Otro Cargo</b>	
<b>Lema / Versión</b>	AL 100 CON CUEN
<b>Observaciones</b>	PARED DE CASA ABANDONADA

<b>Entidad</b>	SINALOA
<b>Municipio</b>	ESCUINAPA
<b>Colonia</b>	CENTRO
<b>Calle</b>	FRANCISCO PEREZ
<b>Número</b>	49
<b>Entre calle</b>	OCCIDENTAL
<b>Y Calle</b>	MELCHOR OCAMPO
<b>C.P.</b>	82400
<b>Referencia</b>	CONTRA ESQUINA DEPOSITO CERVEZA
<b>Distritos Federales</b>	
<b>Distritos Locales</b>	DISTRITO VI

**Tamaño** Ancho: 4 metros, alto: 2 metros

**Tipo Anuncio** MUROS



Sistema Integral de Monitoreo de Espectaculares

Reporte de recorrido

Usuario Carmen.osuna Fecha Encuesta: 2/9/2016 1:39:27 PM

Id Encuesta: 85779 - Ticket:39070 - Estatus: Autorizado

<b>Período Electoral</b>	PRECAMPAÑA
<b>Ámbito</b>	Local
<b>Partido Político</b>	PARTIDO SINALOENSE
<b>Otro Partido</b>	PARTIDO SINALOENSE
<b>Nombre Candidato</b>	HECTOR MELESIO CUEN OJEDA
<b>Descripción del Cargo</b>	PRESIDENTE MUNICIPAL
<b>Otro Cargo</b>	
<b>Lema / Versión</b>	AL 100 CON CUEN

<b>Entidad</b>	SINALOA
<b>Municipio</b>	ESCUINAPA
<b>Colonia</b>	CENTRO
<b>Calle</b>	FRANCISCO PEREZ
<b>Número</b>	SN
<b>Entre calle</b>	MELCHOR OCAMPO
<b>Y Calle</b>	16 DE SEPTIEMBRE
<b>C.P.</b>	82400
<b>Referencia</b>	CONTRA ESQUINA AARLC
<b>Distritos Federales</b>	
<b>Distritos Locales</b>	DISTRITO VI

**Observaciones** BARDA DE CASA HABITACIÓN

**Tamaño** Ancho: 12 metros, alto: 2 metros

**Tipo Anuncio** MUROS



Sistema Integral de Monitoreo de Espectaculares

Reporte de recorrido

Usuario Carmen.osuna Fecha Encuesta: 2/9/2016 1:45:15 PM

Id Encuesta: 85780 - Ticket:39070 - Estatus: Autorizado

<b>Período Electoral</b>	PRECAMPAÑA
<b>Ámbito</b>	Local
<b>Partido Político</b>	PARTIDO SINALOENSE
<b>Otro Partido</b>	PARTIDO SINALOENSE
<b>Nombre Candidato</b>	HECTOR MELESIO CUEN
<b>Descripción del Cargo</b>	PRESIDENTE MUNICIPAL
<b>Otro Cargo</b>	
<b>Lema / Versión</b>	AL 100 CON CUEN

<b>Entidad</b>	SINALOA
<b>Municipio</b>	ESCUINAPA
<b>Colonia</b>	CENTRO
<b>Calle</b>	MORELOS
<b>Número</b>	19
<b>Entre calle</b>	MORELOS
<b>Y Calle</b>	CENTENARIO
<b>C.P.</b>	82400
<b>Referencia</b>	CONTRA ESQUINA HOTEL MARIA FERNANDA
<b>Distritos Federales</b>	
<b>Distritos Locales</b>	DISTRITO VI

**Observaciones** BARDA DE CASA HABITACIÓN

**Tamaño** Ancho: 2 metros, alto: 2 metros

**Tipo Anuncio** MUROS

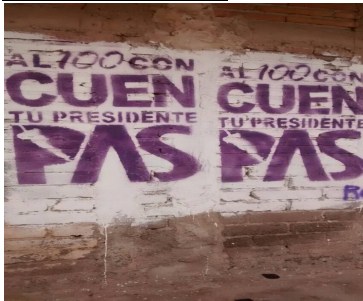



Sistema Integral de Monitoreo de Espectaculares

Reporte de recorrido

Usuario Carmen.osuna Fecha Encuesta: 2/9/2016 1:54:43 PM

Id Encuesta: 85781 - Ticket:39070 - Estatus: Autorizado

<b>Período Electoral</b>	PRECAMPAÑA
<b>Ámbito</b>	Local
<b>Partido Político</b>	PARTIDO SINALOENSE
<b>Otro Partido</b>	PARTIDO SINALOENSE
<b>Nombre Candidato</b>	HECTOR MELESIO CUEN OJEDA
<b>Descripción del Cargo</b>	PRESIDENTE MUNICIPAL
<b>Otro Cargo</b>	
<b>Lema / Versión</b>	AL 100 CON CUEN

<b>Entidad</b>	SINALOA
<b>Municipio</b>	ESCUINAPA
<b>Colonia</b>	CENTRO
<b>Calle</b>	22 DE DICIEMBRE
<b>Número</b>	SN
<b>Entre calle</b>	AV JUVENTUD
<b>Y Calle</b>	MELCHOR OCAMPO
<b>C.P.</b>	82400
<b>Referencia</b>	FRENTE PLÁSTICOS DESECHABLES
<b>Distritos Federales</b>	
<b>Distritos Locales</b>	DISTRITO VI

**Observaciones** BARDA DE LOCAL DE EVENTOS

**Tamaño** Ancho: 5 metros, alto: 2 metros

**Tipo Anuncio** MUROS





**Sistema Integral de Monitoreo de Espectaculares**
**Reporte de recorrido**

Usuario Carmen.osuna Fecha Encuesta: 2/9/2016 2:56:19 PM

Id Encuesta: 85795 - Ticket:39073 - Estatus:Autorizado

<b>Período Electoral</b>	PRECAMPAÑA
<b>Ámbito</b>	Local
<b>Partido Político</b>	PARTIDO SINALOENSE
<b>Otro Partido</b>	PARTIDO SINALIENSE
<b>Nombre Candidato</b>	HECTOR MELESIO CUEN OJEDA
<b>Descripción del Cargo</b>	PRESIDENTE MUNICIPAL
<b>Otro Cargo</b>	
<b>Lema / Versión</b>	AL 100 CON CUEN

<b>Entidad</b>	SINALOA
<b>Municipio</b>	MOCORITO
<b>Colonia</b>	AVIACIÓN
<b>Calle</b>	BLVD RICARDO RIVERO
<b>Número</b>	SN
<b>Entre calle</b>	AGUSTINA RAMIREZ
<b>Y Calle</b>	ESQUINA CON COPPEL BUELNA
<b>C.P.</b>	80800
<b>Referencia</b>	FRENTE A CREMERIA Y CARNES EL CHAPO
<b>Distritos Federales</b>	
<b>Distritos Locales</b>	DISTRITO I

**Observaciones**
**Tamaño** Ancho: 7 metros, alto: 1.8 metros

**Tipo Anuncio** MUROS

Sistema Integral de Monitoreo de Espectaculares

Reporte de recorrido

Usuario Carmen.osuna Fecha Encuesta: 2/10/2016 11:02:48 AM

Id Encuesta: 85843 - Ticket:39084 - Estatus:Autorizado

<b>Período Electoral</b>	PRECAMPAÑA
<b>Ámbito</b>	Local
<b>Partido Político</b>	PARTIDO SINALOENSE
<b>Otro Partido</b>	PARTIDO SINALOENSE
<b>Nombre Candidato</b>	HECTOR MELESIO CUEN OJEDA
<b>Descripción del Cargo</b>	DIPUTADO LOCAL
<b>Otro Cargo</b>	
<b>Lema / Versión</b>	CUEN DIPUTADO
<b>Observaciones</b>	MANTA COLOCADA EN COCHERA

<b>Entidad</b>	SINALOA
<b>Municipio</b>	MAZATLÁN
<b>Colonia</b>	PLAYA AZUL
<b>Calle</b>	MERCURIO
<b>Número</b>	SN
<b>Entre calle</b>	MARINA
<b>Y Calle</b>	SANTA ROSA
<b>C.P.</b>	82158
<b>Referencia</b>	A UN LADO ESTETICA UNISEX ARACELI
<b>Distritos Federales</b>	
<b>Distritos Locales</b>	DISTRITO VIII

**Tamaño** Ancho: 2 metros, alto: 1 metros

**Tipo Anuncio** MANTAS



Sistema Integral de Monitoreo de Espectaculares

Reporte de recorrido

Usuario Carmen.osuna Fecha Encuesta: 2/10/2016 11:46:36 AM

Id Encuesta: 85869 - Ticket:39087 - Estatus: Autorizado

<b>Período Electoral</b>	PRECAMPAÑA
<b>Ámbito</b>	Local
<b>Partido Político</b>	PARTIDO SINALOENSE
<b>Otro Partido</b>	PARTIDO SINALOENSE
<b>Nombre Candidato</b>	HECTOR MELESIO CUEN OJEDA
<b>Descripción del Cargo</b>	PRESIDENTE MUNICIPAL
<b>Otro Cargo</b>	
<b>Lema / Versión</b>	CUEN OJEDA

<b>Entidad</b>	SINALOA
<b>Municipio</b>	MAZATLÁN
<b>Colonia</b>	VALLEBONITO
<b>Calle</b>	VALPARAISO
<b>Número</b>	15135
<b>Entre calle</b>	EJIABAMPO
<b>Y Calle</b>	VALLE DE MEXICO
<b>C.P.</b>	82136
<b>Referencia</b>	FRENTE A TORTILLAS BERRE
<b>Distritos Federales</b>	
<b>Distritos Locales</b>	DISTRITO VIII

**Observaciones** BARDA DE CASA HABITACIÓN

**Tamaño** Ancho: 8 metros, alto: 2 metros

**Tipo Anuncio** MUROS



Sistema Integral de Monitoreo de Espectaculares

Reporte de recorrido

Usuario Carmen.osuna Fecha Encuesta: 2/10/2016 1:55:40 PM

Id Encuesta: 85918 - Ticket:39092 - Estatus: Autorizado

**Período Electoral** PRECAMPAÑA  
**Ámbito** Local  
**Partido Político** PARTIDO SINALOENSE  
**Otro Partido** PARTIDO SINALOENSE  
**Nombre Candidato** SIN CANDIDATO  
**Descripción del Cargo** INSTITUCIONAL LOCAL  
**Otro Cargo**  
**Lema / Versión** SIN LEMA

**Entidad** SINALOA  
**Municipio** AHOME  
**Colonia** LOCALIDAD NIÑOS HÉROES 2  
**Calle** CARRETERA MOCHIS TOPOLOBAMPO  
**Número** SN  
**Entre calle** SN  
**Y Calle** SN  
**C.P.** 80360  
**Referencia** FRENTE COCOROCO  
**Distritos Federales**  
**Distritos Locales** DISTRITO II

**Observaciones**

**Tamaño** Ancho: 1.5 metros, alto: 1.5 metros

**Tipo Anuncio** MUROS



Sistema Integral de Monitoreo de Espectaculares

Reporte de recorrido

Usuario Carmen.osuna Fecha Encuesta: 2/10/2016 4:06:45 PM

Id Encuesta: 85926 - Ticket:39093 - Estatus: Autorizado

<b>Período Electoral</b>	PRECAMPAÑA
<b>Ámbito</b>	Local
<b>Partido Político</b>	PARTIDO SINALOENSE
<b>Otro Partido</b>	PARTIDO SINALOENSE
<b>Nombre Candidato</b>	HECTOR MELESIO CUEN OJEDA
<b>Descripción del Cargo</b>	DIPUTADO LOCAL
<b>Otro Cargo</b>	
<b>Lema / Versión</b>	CUEN DIPUTADO

<b>Entidad</b>	SINALOA
<b>Municipio</b>	MAZATLÁN
<b>Colonia</b>	AMPLIACION FLORES MAGON
<b>Calle</b>	AMARANTO
<b>Número</b>	105
<b>Entre calle</b>	LLUVIA DE ORO
<b>Y Calle</b>	AZALEA
<b>C.P.</b>	82190
<b>Referencia</b>	FRENTE AL CERRO
<b>Distritos Federales</b>	
<b>Distritos Locales</b>	DISTRITO VIII

**Observaciones** MANTA INSTALADA CASA HABITACIÓN

**Tamaño** Ancho: 3 metros, alto: 1 metros

**Tipo Anuncio** MANTAS





Sistema Integral de Monitoreo de Espectaculares

Reporte de recorrido

Usuario Carmen.osuna Fecha Encuesta: 2/10/2016 5:33:02 PM

Id Encuesta: 85947 - Ticket:39097 - Estatus: Autorizado

<b>Período Electoral</b>	PRECAMPAÑA
<b>Ámbito</b>	Local
<b>Partido Político</b>	PARTIDO SINALOENSE
<b>Otro Partido</b>	PARTIDO SINALOENSE
<b>Nombre Candidato</b>	HECTOR MELESIO CUEN OJEDA
<b>Descripción del Cargo</b>	DIPUTADO LOCAL
<b>Otro Cargo</b>	
<b>Lema / Versión</b>	TU DIPUTA

<b>Entidad</b>	SINALOA
<b>Municipio</b>	MAZATLÁN
<b>Colonia</b>	QUINTA CHAPALITA
<b>Calle</b>	PINO SUAREZ
<b>Número</b>	SN
<b>Entre calle</b>	VIAS DEL TREN
<b>Y Calle</b>	PINO SUAREZ
<b>C.P.</b>	82099
<b>Referencia</b>	FRENTE A VIAS DEL TREN
<b>Distritos Federales</b>	
<b>Distritos Locales</b>	DISTRITO VIII

**Observaciones** BARDA DE TERRENO EN VENTA

**Tamaño** Ancho: 5 metros, alto: 2 metros

**Tipo Anuncio** MUROS



Sistema Integral de Monitoreo de Espectaculares

Reporte de recorrido

Usuario Carmen.osuna Fecha Encuesta: 2/10/2016 4:30:41 PM

Id Encuesta: 85952 - Ticket:39101 - Estatus: Autorizado

<b>Período Electoral</b>	PRECAMPAÑA
<b>Ámbito</b>	Local
<b>Partido Político</b>	PARTIDO SINALOENSE
<b>Otro Partido</b>	PARTIDO SINALOENSE
<b>Nombre Candidato</b>	HECTOR MELESIO CUEN OJEDA
<b>Descripción del Cargo</b>	DIPUTADO LOCAL
<b>Otro Cargo</b>	
<b>Lema / Versión</b>	NO TIENE

<b>Entidad</b>	SINALOA
<b>Municipio</b>	AHOME
<b>Colonia</b>	ALAMOS COUNTRY
<b>Calle</b>	PEDRO ANAYA
<b>Número</b>	SN
<b>Entre calle</b>	ANTONIO FLORES
<b>Y Calle</b>	LAUREL
<b>C.P.</b>	81271
<b>Referencia</b>	ENSEGUIDA CARWASH LOS PLEBES
<b>Distritos Federales</b>	
<b>Distritos Locales</b>	DISTRITO II

**Observaciones**

**Tamaño** Ancho: 2 metros, alto: 2 metros

**Tipo Anuncio** MUROS



Sistema Integral de Monitoreo de Espectaculares

Reporte de recorrido

Usuario Carmen.osuna Fecha Encuesta: 2/11/2016 11:16:34 AM

Id Encuesta: 86015 - Ticket:39109 - Estatus: Autorizado

<b>Período Electoral</b>	PRECAMPAÑA
<b>Ámbito</b>	Local
<b>Partido Político</b>	PARTIDO SINALOENSE
<b>Otro Partido</b>	PARTIDO SINALOENSE
<b>Nombre Candidato</b>	HECTOR CUEN OJEDA
<b>Descripción del Cargo</b>	DIPUTADO LOCAL
<b>Otro Cargo</b>	
<b>Lema / Versión</b>	TU DIPUTADO
<b>Observaciones</b>	BARDA CASA ABANDONADA

<b>Entidad</b>	SINALOA
<b>Municipio</b>	MAZATLÁN
<b>Colonia</b>	ZARAGOZA
<b>Calle</b>	PINO SUAREZ
<b>Número</b>	SN
<b>Entre calle</b>	LOPEZ MATEOS
<b>Y Calle</b>	CANAL LATERAL
<b>C.P.</b>	82180
<b>Referencia</b>	FRENTE A TERRENO BALDIO
<b>Distritos Federales</b>	
<b>Distritos Locales</b>	DISTRITO VIII

**Tamaño** Ancho: 4 metros, alto: 2 metros

**Tipo Anuncio** MUROS



**Sistema Integral de Monitoreo de Espectaculares**
**Reporte de recorrido**

Usuario Carmen.osuna Fecha Encuesta: 2/11/2016 12:48:41 PM

Id Encuesta: 86029 - Ticket:39111 - Estatus:Autorizado

<b>Período Electoral</b>	PRECAMPAÑA
<b>Ámbito</b>	Local
<b>Partido Político</b>	PARTIDO SINALOENSE
<b>Otro Partido</b>	PARTIDO SINALOENSE
<b>Nombre Candidato</b>	CARMEN JULIA ARAMBURO
<b>Descripción del Cargo</b>	DIPUTADO LOCAL
<b>Otro Cargo</b>	
<b>Lema / Versión</b>	DIPUTADA

<b>Entidad</b>	SINALOA
<b>Municipio</b>	MAZATLÁN
<b>Colonia</b>	EL ROBLE
<b>Calle</b>	GREGORIO VAZQUEZ MORENO
<b>Número</b>	SN
<b>Entre calle</b>	INDUSTRIA
<b>Y Calle</b>	CARRETERA A SIQUEIROS
<b>C.P.</b>	82143
<b>Referencia</b>	EL ROBLE
<b>Distritos Federales</b>	
<b>Distritos Locales</b>	DISTRITO VIII

<b>Observaciones</b>	BARDA DE CASA EN OBRA NEGRA
----------------------	-----------------------------

<b>Tamaño</b>	Ancho: 5 metros, alto: 1 metros
---------------	---------------------------------

<b>Tipo Anuncio</b>	MUROS
---------------------	-------



Sistema Integral de Monitoreo de Espectaculares

Reporte de recorrido

Usuario Carmen.osuna Fecha Encuesta: 2/11/2016 12:57:18 PM

Id Encuesta: 86031 - Ticket:39111 - Estatus: Autorizado

<b>Período Electoral</b>	PRECAMPAÑA
<b>Ámbito</b>	Local
<b>Partido Político</b>	PARTIDO SINALOENSE
<b>Otro Partido</b>	PARTIDO SINALOENSE
<b>Nombre Candidato</b>	HECTOR MELESIO CUEN OJEDA
<b>Descripción del Cargo</b>	DIPUTADO LOCAL
<b>Otro Cargo</b>	
<b>Lema / Versión</b>	CUEN DIPUTADO

<b>Entidad</b>	SINALOA
<b>Municipio</b>	MAZATLÁN
<b>Colonia</b>	EL ROBLE
<b>Calle</b>	FRANCISCO MARQUEZ
<b>Número</b>	SN
<b>Entre calle</b>	GREGORIO VAZQUEZ
<b>Y Calle</b>	VICENTE SUAREZ
<b>C.P.</b>	82143
<b>Referencia</b>	FRENTE A TORTILLERIA PARAÍSO
<b>Distritos Federales</b>	
<b>Distritos Locales</b>	DISTRITO VIII

**Observaciones** MANTA EN PUERTA DE COCHERA CASA HABITACIÓN

**Tamaño** Ancho: 3 metros, alto: 1 metros

**Tipo Anuncio** MANTAS





Sistema Integral de Monitoreo de Espectaculares

Reporte de recorrido

Usuario Carmen.osuna Fecha Encuesta: 2/11/2016 1:14:57 PM

Id Encuesta: 86035 - Ticket:39112 - Estatus: Autorizado

<b>Período Electoral</b>	PRECAMPAÑA
<b>Ámbito</b>	Local
<b>Partido Político</b>	PARTIDO SINALOENSE
<b>Otro Partido</b>	PARTIDO SINALOENSE
<b>Nombre Candidato</b>	HECTOR MELESIO CUEN
<b>Descripción del Cargo</b>	DIPUTADO LOCAL
<b>Otro Cargo</b>	
<b>Lema / Versión</b>	AL CIEN CON CUEN

<b>Entidad</b>	SINALOA
<b>Municipio</b>	MAZATLÁN
<b>Colonia</b>	LOCALIDAD EL ROBLE
<b>Calle</b>	BARRIO NUEVO
<b>Número</b>	S/N
<b>Entre calle</b>	GARCIA MARQUEZ
<b>Y Calle</b>	BARRIO NUEVO
<b>C.P.</b>	82143
<b>Referencia</b>	BARRIO NUEVO
<b>Distritos Federales</b>	
<b>Distritos Locales</b>	DISTRITO VIII

**Observaciones** EN LA ESQUINA

**Tamaño** Ancho: 4 metros, alto: 2 metros

**Tipo Anuncio** MUROS



Sistema Integral de Monitoreo de Espectaculares

Reporte de recorrido

Usuario Carmen.osuna Fecha Encuesta: 2/11/2016 1:07:04 PM

Id Encuesta: 86047 - Ticket:39113 - Estatus: Autorizado

Período Electoral	PRECAMPAÑA
Ámbito	Local
Partido Político	PARTIDO SINALOENSE
Otro Partido	PARTIDO SINALOENSE
Nombre Candidato	SIN CANDIDATO
Descripción del Cargo	INSTITUCIONAL LOCAL
Otro Cargo	
Lema / Versión	TU PARTIDO

Entidad	SINALOA
Municipio	AHOME
Colonia	LOCALIDAD CACHUANA
Calle	CARRETERA EL GUAYABO SAN MIGUEL
Número	SN
Entre calle	SN
Y Calle	SN
C.P.	81311
Referencia	POR LA CARRETERA PRINCIPAL
Distritos Federales	
Distritos Locales	DISTRITO III

Observaciones

Tamaño Ancho: 2 metros, alto: 2 metros

Tipo Anuncio MUROS



Sistema Integral de Monitoreo de Espectaculares

Reporte de recorrido

Usuario Carmen.osuna Fecha Encuesta: 2/12/2016 11:33:20 AM

Id Encuesta: 86055 - Ticket:39116 - Estatus:Autorizado

<b>Período Electoral</b>	PRECAMPAÑA
<b>Ámbito</b>	Local
<b>Partido Político</b>	PARTIDO SINALOENSE
<b>Otro Partido</b>	PARTIDO SINALOENSE
<b>Nombre Candidato</b>	HECTOR MELESIO CUEN OJEDA
<b>Descripción del Cargo</b>	DIPUTADO LOCAL
<b>Otro Cargo</b>	
<b>Lema / Versión</b>	TU DIPUTADO
<b>Observaciones</b>	BARDAS DE TERRENO PROPAGANDA DE PROCESOS ELECTORALES PASADOS

<b>Entidad</b>	SINALOA
<b>Municipio</b>	ELOTA
<b>Colonia</b>	AMPLIACION MIRAMAR
<b>Calle</b>	LIBRAMIENTI
<b>Número</b>	SN
<b>Entre calle</b>	SUR 10
<b>Y Calle</b>	LIBRAMIENTO
<b>C.P.</b>	82700
<b>Referencia</b>	FRENTE A NEGOCIO DE PARTES AGRÍCOLAS
<b>Distritos Federales</b>	
<b>Distritos Locales</b>	DISTRITO XIX

**Tamaño** Ancho: 5 metros, alto: 1 metros

**Tipo Anuncio** MUROS



**Sistema Integral de Monitoreo de Espectaculares**
**Reporte de recorrido**

Usuario Carmen.osuna Fecha Encuesta: 2/12/2016 11:38:59 AM

Id Encuesta: 86056 - Ticket:39116 - Estatus:Autorizado

<b>Período Electoral</b>	PRECAMPAÑA
<b>Ámbito</b>	Local
<b>Partido Político</b>	PARTIDO SINALOENSE
<b>Otro Partido</b>	PARTIDO SINALOENSE
<b>Nombre Candidato</b>	HECTOR MELESIO CUEN OJEDA
<b>Descripción del Cargo</b>	DIPUTADO LOCAL
<b>Otro Cargo</b>	
<b>Lema / Versión</b>	TU DIPUTADO
<b>Observaciones</b>	BARDA DE LOCALES COMERCIALES EN RENTA  PROPAGANDA DE PROCESOS ELECTORALES PASADOS

<b>Entidad</b>	SINALOA
<b>Municipio</b>	ELOTA
<b>Colonia</b>	AMPLIACION MIRAMAR
<b>Calle</b>	LIBRAMIENTO
<b>Número</b>	SN
<b>Entre calle</b>	SUR 16
<b>Y Calle</b>	LIBRAMIENTO
<b>C.P.</b>	82700
<b>Referencia</b>	A UN COSTADO BODEGA FERROS
<b>Distritos Federales</b>	
<b>Distritos Locales</b>	DISTRITO XIX

**Tamaño** Ancho: 3 metros, alto: 1 metros

**Tipo Anuncio** MUROS

Sistema Integral de Monitoreo de Espectaculares

Reporte de recorrido

Usuario Carmen.osuna Fecha Encuesta: 2/12/2016 11:58:02 AM

Id Encuesta: 86058 - Ticket:39116 - Estatus: Autorizado

<b>Período Electoral</b>	PRECAMPAÑA
<b>Ámbito</b>	Local
<b>Partido Político</b>	PARTIDO SINALOENSE
<b>Otro Partido</b>	PARTIDO SINALOENSE
<b>Nombre Candidato</b>	HECTOR MELESIO CUEN OJEDA
<b>Descripción del Cargo</b>	DIPUTADO LOCAL
<b>Otro Cargo</b>	
<b>Lema / Versión</b>	TU DIPUTADO

<b>Entidad</b>	SINALOA
<b>Municipio</b>	ELOTA
<b>Colonia</b>	MIRAMAR
<b>Calle</b>	ANGEL FLORES
<b>Número</b>	SN
<b>Entre calle</b>	PONIENTE 16
<b>Y Calle</b>	PONIENTE 18
<b>C.P.</b>	82700
<b>Referencia</b>	FRENTE A ABARROTOS LUPITA
<b>Distritos Federales</b>	
<b>Distritos Locales</b>	DISTRITO XIX

<b>Observaciones</b>	BARDA DE CASA HABITACIÓN PROPAGANDA DE PROCESOS ELECTORALES PASADOS
----------------------	--

**Tamaño** Ancho: 4 metros, alto: 2 metros

**Tipo Anuncio** MUROS





Sistema Integral de Monitoreo de Espectaculares

Reporte de recorrido

Usuario Carmen.osuna Fecha Encuesta: 2/12/2016 12:14:02 PM

Id Encuesta: 86062 - Ticket:39116 - Estatus: Autorizado

<b>Período Electoral</b>	PRECAMPAÑA
<b>Ámbito</b>	Local
<b>Partido Político</b>	PARTIDO SINALOENSE
<b>Otro Partido</b>	PARTIDO SINALOENSE
<b>Nombre Candidato</b>	HECTOR MELESIO CUEN OJEDA
<b>Descripción del Cargo</b>	DIPUTADO LOCAL
<b>Otro Cargo</b>	
<b>Lema / Versión</b>	TU DIPUTADO

<b>Entidad</b>	SINALOA
<b>Municipio</b>	ELOTA
<b>Colonia</b>	MIRAMAR
<b>Calle</b>	SUR 2
<b>Número</b>	SN
<b>Entre calle</b>	PONIENTE 18
<b>Y Calle</b>	PONIENTE 16
<b>C.P.</b>	82700
<b>Referencia</b>	FRENTE CARNICERIA
<b>Distritos Federales</b>	
<b>Distritos Locales</b>	DISTRITO XIX

**Observaciones** CAMPAÑA PASADA

**Tamaño** Ancho: 2 metros, alto: 1 metros

**Tipo Anuncio** MUROS



Sistema Integral de Monitoreo de Espectaculares

Reporte de recorrido

Usuario Carmen.osuna Fecha Encuesta: 2/12/2016 12:42:59 PM

Id Encuesta: 86069 - Ticket:39118 - Estatus: Autorizado

<b>Período Electoral</b>	PRECAMPAÑA
<b>Ámbito</b>	Local
<b>Partido Político</b>	PARTIDO SINALOENSE
<b>Otro Partido</b>	PARTIDO SINALOENSE
<b>Nombre Candidato</b>	HECTOR MELESIO CUEN OJEDA
<b>Descripción del Cargo</b>	CARLOS LEYVA DIPUTADO LOCAL
<b>Otro Cargo</b>	REGIDOR CARLOS LEYVA
<b>Lema / Versión</b>	CUEN DIPUTADO

<b>Entidad</b>	SINALOA
<b>Municipio</b>	GUASAVE
<b>Colonia</b>	LOCALIDAD CUBILETE
<b>Calle</b>	BLAS VALENZUELA
<b>Número</b>	SN
<b>Entre calle</b>	TEOFILO NORIS
<b>Y Calle</b>	GABRIEL LEYVA SOLANO
<b>C.P.</b>	81160
<b>Referencia</b>	FRENTE CANCHAS
<b>Distritos Federales</b>	
<b>Distritos Locales</b>	DISTRITO VIII

**Observaciones** CAMPAÑA PASADA

**Tamaño** Ancho: 2 metros, alto: 2 metros

**Tipo Anuncio** MUROS



Sistema Integral de Monitoreo de Espectaculares

Reporte de recorrido

Usuario Carmen.osuna Fecha Encuesta: 2/12/2016 1:06:32 PM

Id Encuesta: 86071 - Ticket:39118 - Estatus:Autorizado

<b>Período Electoral</b>	PRECAMPAÑA
<b>Ámbito</b>	Local
<b>Partido Político</b>	PARTIDO SINALOENSE
<b>Otro Partido</b>	PARTIDO SINALOENSE
<b>Nombre Candidato</b>	HECTOR MELESIO CUEN OJEDA
<b>Descripción del Cargo</b>	DIPUTADO LOCAL
<b>Otro Cargo</b>	
<b>Lema / Versión</b>	TU DIPUTADO

<b>Entidad</b>	SINALOA
<b>Municipio</b>	GUASAVE
<b>Colonia</b>	LOCALIDAD TAMAZULA
<b>Calle</b>	AV GABRIEL LEYVA
<b>Número</b>	SN
<b>Entre calle</b>	VICTOR CAVANILLAS
<b>Y Calle</b>	HERMEREGLDO GALEANA
<b>C.P.</b>	81170
<b>Referencia</b>	FRENTE A LA SINDICATURA
<b>Distritos Federales</b>	
<b>Distritos Locales</b>	DISTRITO VIII

**Observaciones** CAMPAÑA PASADA

**Tamaño** Ancho: 4 metros, alto: 2.5 metros



**Tipo Anuncio** MUROS



Sistema Integral de Monitoreo de Espectaculares

Reporte de recorrido

Usuario Carmen.osuna Fecha Encuesta: 2/12/2016 2:04:40 PM

Id Encuesta: 86075 - Ticket:39118 - Estatus: Autorizado

<b>Período Electoral</b>	PRECAMPAÑA
<b>Ámbito</b>	Local
<b>Partido Político</b>	PARTIDO SINALOENSE
<b>Otro Partido</b>	PARTIDO SINALOENSE
<b>Nombre Candidato</b>	HECTOR MELESIO CUEN OJEDA
<b>Descripción del Cargo</b>	DIPUTADO LOCAL
<b>Otro Cargo</b>	
<b>Lema / Versión</b>	TU DIPUTADO

<b>Entidad</b>	SINALOA
<b>Municipio</b>	GUASAVE
<b>Colonia</b>	TIERRA Y LIBERTAD
<b>Calle</b>	BENIGNO VALENZUELA
<b>Número</b>	SN
<b>Entre calle</b>	DIEZ DE MAYO
<b>Y Calle</b>	10 DE JUNIO
<b>C.P.</b>	81090
<b>Referencia</b>	FRENTE PRIMARIA EMILIANO ZAPATA
<b>Distritos Federales</b>	
<b>Distritos Locales</b>	DISTRITO VII

**Observaciones** CAMPAÑA PASADA

**Tamaño** Ancho: 4 metros, alto: 2 metros

**Tipo Anuncio** MUROS



Sistema Integral de Monitoreo de Espectaculares

Reporte de recorrido

Usuario Carmen.osuna Fecha Encuesta: 2/12/2016 4:30:46 PM

Id Encuesta: 86077 - Ticket:39119 - Estatus: Autorizado

<b>Período Electoral</b>	PRECAMPAÑA
<b>Ámbito</b>	Local
<b>Partido Político</b>	PARTIDO SINALOENSE
<b>Otro Partido</b>	PARTIDO SINALOENSE
<b>Nombre Candidato</b>	SIN CANDIDATO
<b>Descripción del Cargo</b>	INSTITUCIONAL LOCAL
<b>Otro Cargo</b>	
<b>Lema / Versión</b>	GRACIAS A TI

<b>Entidad</b>	SINALOA
<b>Municipio</b>	GUASAVE
<b>Colonia</b>	LOCALIDAD GALLO DEL LIMON
<b>Calle</b>	MORELOS
<b>Número</b>	SN
<b>Entre calle</b>	FRANCISCO VILLA
<b>Y Calle</b>	CARRETERA INTERNACIONAL
<b>C.P.</b>	81120
<b>Referencia</b>	A UN LADO DEL ESTADIO DE FUTBOL
<b>Distritos Federales</b>	
<b>Distritos Locales</b>	DISTRITO VIII

**Observaciones**

**Tamaño** Ancho: 6 metros, alto: 6 metros

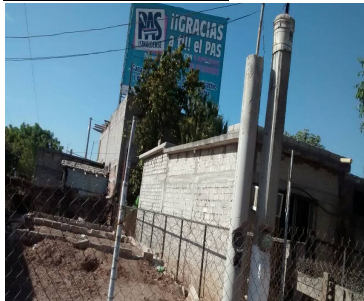

**Tipo Anuncio** PANORÁMICOS





Sistema Integral de Monitoreo de Espectaculares

Reporte de recorrido

Usuario Carmen.osuna Fecha Encuesta: 2/22/2016 12:45:07 PM

Id Encuesta: 86548 - Ticket:39282 - Estatus: Autorizado

<b>Período Electoral</b>	PRECAMPAÑA
<b>Ámbito</b>	Local
<b>Partido Político</b>	PARTIDO SINALOENSE
<b>Otro Partido</b>	PARTIDO SINALOENSE
<b>Nombre Candidato</b>	HECTOR MELESIO CUEN OJEDA
<b>Descripción del Cargo</b>	DIPUTADO LOCAL
<b>Otro Cargo</b>	
<b>Lema / Versión</b>	CUEN TU DIPUTADO

<b>Entidad</b>	SINALOA
<b>Municipio</b>	SAN IGNACIO
<b>Colonia</b>	LOC. COYOTITAN
<b>Calle</b>	LOC. COYOTITAN
<b>Número</b>	SIN NUMERO
<b>Entre calle</b>	LOC. COYOTITAN
<b>Y Calle</b>	LOC. COYOTITAN
<b>C.P.</b>	82990
<b>Referencia</b>	LOCAL ABANDONADO LINEAS DEL ORIENTE
<b>Distritos Federales</b>	
<b>Distritos Locales</b>	DISTRITO XIX

**Observaciones** CAMPAÑA PASADA

**Tamaño** Ancho: 7 metros, alto: 3 metros



**Tipo Anuncio** MUROS



Sistema Integral de Monitoreo de Espectaculares

Reporte de recorrido

Usuario Carmen.osuna Fecha Encuesta: 2/22/2016 12:49:55 PM

Id Encuesta: 86549 - Ticket:39282 - Estatus: Autorizado

<b>Período Electoral</b>	PRECAMPAÑA
<b>Ámbito</b>	Local
<b>Partido Político</b>	PARTIDO SINALOENSE
<b>Otro Partido</b>	PARTIDO SINALOENSE
<b>Nombre Candidato</b>	HECTOR MELESIO CUEN OJEDA
<b>Descripción del Cargo</b>	DIPUTADO LOCAL
<b>Otro Cargo</b>	
<b>Lema / Versión</b>	CUEN TU DIPUTADO

<b>Entidad</b>	SINALOA
<b>Municipio</b>	SAN IGNACIO
<b>Colonia</b>	LOC. COYOTITAN
<b>Calle</b>	LOC. COYOTITAN
<b>Número</b>	S/N
<b>Entre calle</b>	AV 2
<b>Y Calle</b>	AV 0
<b>C.P.</b>	82990
<b>Referencia</b>	ENSEGUIDA DEL CENTRO DE SALUD COYOTITAN
<b>Distritos Federales</b>	
<b>Distritos Locales</b>	DISTRITO XIX

**Observaciones** CAMPAÑA PASADA

**Tamaño** Ancho: 5 metros, alto: 2 metros

**Tipo Anuncio** MUROS



Sistema Integral de Monitoreo de Espectaculares

Reporte de recorrido

Usuario Carmen.osuna Fecha Encuesta: 2/22/2016 12:56:28 PM

Id Encuesta: 86550 - Ticket:39282 - Estatus: Autorizado

<b>Período Electoral</b>	PRECAMPAÑA
<b>Ámbito</b>	Local
<b>Partido Político</b>	PARTIDO SINALOENSE
<b>Otro Partido</b>	PARTIDO SINALOENSE
<b>Nombre Candidato</b>	HECTOR MELESIO CUEN OJEDA
<b>Descripción del Cargo</b>	DIPUTADO LOCAL
<b>Otro Cargo</b>	
<b>Lema / Versión</b>	CUEN TU DIPUTADO

<b>Entidad</b>	SINALOA
<b>Municipio</b>	SAN IGNACIO
<b>Colonia</b>	LOC. COYOTITAN
<b>Calle</b>	AVENIDA CONSTITUCION
<b>Número</b>	S/N
<b>Entre calle</b>	CALLE 4
<b>Y Calle</b>	CARRETERA A SAN IGNACIO
<b>C.P.</b>	82990
<b>Referencia</b>	FRENTE A EXPENDIO COYOTITAN
<b>Distritos Federales</b>	
<b>Distritos Locales</b>	DISTRITO XIX

**Observaciones** CAMPAÑA PASADA

**Tamaño** Ancho: 1 metros, alto: 1 metros

**Tipo Anuncio** MUROS



Sistema Integral de Monitoreo de Espectaculares

Reporte de recorrido

Usuario Carmen.osuna Fecha Encuesta: 2/22/2016 1:05:23 PM

Id Encuesta: 86551 - Ticket:39282 - Estatus:Autorizado

<b>Período Electoral</b>	PRECAMPAÑA
<b>Ámbito</b>	Local
<b>Partido Político</b>	PARTIDO SINALOENSE
<b>Otro Partido</b>	PARTIDO SINALOENSE
<b>Nombre Candidato</b>	HECTOR MELESIO CUEN OJEDA
<b>Descripción del Cargo</b>	DIPUTADO LOCAL
<b>Otro Cargo</b>	
<b>Lema / Versión</b>	CUEN TU DIPUTADO

<b>Entidad</b>	SINALOA
<b>Municipio</b>	SAN IGNACIO
<b>Colonia</b>	LOC. COYOTITAN
<b>Calle</b>	BENITO JUAREZ
<b>Número</b>	S/N
<b>Entre calle</b>	AVENIDA CONSTITUCION
<b>Y Calle</b>	BENITO JUAREZ
<b>C.P.</b>	82990
<b>Referencia</b>	AUN LADO SUPERMERCADO JENNIFER
<b>Distritos Federales</b>	
<b>Distritos Locales</b>	DISTRITO XIX

**Observaciones** CAMPAÑA PASADA

**Tamaño** Ancho: 8 metros, alto: 2 metros

**Tipo Anuncio** MUROS



Sistema Integral de Monitoreo de Espectaculares

Reporte de recorrido

Usuario Carmen.osuna Fecha Encuesta: 2/22/2016 1:53:15 PM

Id Encuesta: 86555 - Ticket:39282 - Estatus: Autorizado

<b>Período Electoral</b>	PRECAMPAÑA
<b>Ámbito</b>	Local
<b>Partido Político</b>	PARTIDO SINALOENSE
<b>Otro Partido</b>	PARTIDO SINALOENSE
<b>Nombre Candidato</b>	HECTOR MELESIO CUEN OJEDA
<b>Descripción del Cargo</b>	DIPUTADO LOCAL
<b>Otro Cargo</b>	
<b>Lema / Versión</b>	CUEN TU DIPUTADO

<b>Entidad</b>	SINALOA
<b>Municipio</b>	SAN IGNACIO
<b>Colonia</b>	LAVIAGA
<b>Calle</b>	BENITO JUAREZ
<b>Número</b>	S/N
<b>Entre calle</b>	LEYVA SOLANO
<b>Y Calle</b>	BENITO JUAREZ
<b>C.P.</b>	82902
<b>Referencia</b>	AUN LADO POLLOS ASADOS
<b>Distritos Federales</b>	
<b>Distritos Locales</b>	DISTRITO XIX

**Observaciones** CAMPAÑA PASADA

**Tamaño** Ancho: 1 metros, alto: 1 metros

**Tipo Anuncio** MUROS





Sistema Integral de Monitoreo de Espectaculares

Reporte de recorrido

Usuario Carmen.osuna Fecha Encuesta: 2/22/2016 1:59:09 PM

Id Encuesta: 86556 - Ticket:39282 - Estatus: Autorizado

<b>Período Electoral</b>	PRECAMPAÑA
<b>Ámbito</b>	Local
<b>Partido Político</b>	PARTIDO SINALOENSE
<b>Otro Partido</b>	PARTIDO SINALOENSE
<b>Nombre Candidato</b>	HECTOR MELESIO CUEN OJEDA
<b>Descripción del Cargo</b>	DIPUTADO LOCAL
<b>Otro Cargo</b>	
<b>Lema / Versión</b>	AL 100 CON CUEN

<b>Entidad</b>	SINALOA
<b>Municipio</b>	SAN IGNACIO
<b>Colonia</b>	LAVIAGA
<b>Calle</b>	GABRIEL LEYVA
<b>Número</b>	S/N
<b>Entre calle</b>	MARIA JOSE
<b>Y Calle</b>	GABRIEL LEYVA
<b>C.P.</b>	82992
<b>Referencia</b>	AUN LADO DE PERFUMERIA MARIA JOSE
<b>Distritos Federales</b>	
<b>Distritos Locales</b>	DISTRITO XIX

**Observaciones** CAMPAÑA PASADA

**Tamaño** Ancho: 1 metros, alto: 6 metros

**Tipo Anuncio** MUROS



Sistema Integral de Monitoreo de Espectaculares

Reporte de recorrido

Usuario Carmen.osuna Fecha Encuesta: 2/22/2016 11:56:43 AM

Id Encuesta: 86570 - Ticket:39286 - Estatus: Autorizado

<b>Período Electoral</b>	PRECAMPAÑA
<b>Ámbito</b>	Local
<b>Partido Político</b>	PARTIDO SINALOENSE
<b>Otro Partido</b>	PARTIDO SINALOENSE
<b>Nombre Candidato</b>	SIN CANDIDATO
<b>Descripción del Cargo</b>	INSTITUCIONAL LOCAL
<b>Otro Cargo</b>	
<b>Lema / Versión</b>	NO TIENE

<b>Entidad</b>	SINALOA
<b>Municipio</b>	EL FUERTE
<b>Colonia</b>	LOCALIDAD JAHUARA
<b>Calle</b>	OAXACA
<b>Número</b>	SN
<b>Entre calle</b>	FRANCISCO VILLA
<b>Y Calle</b>	HERMELINDA ROBLES FIERRO
<b>C.P.</b>	81873
<b>Referencia</b>	FRENTE A VULCANIZADORA
<b>Distritos Federales</b>	
<b>Distritos Locales</b>	DISTRITO I

**Observaciones**

**Tamaño** Ancho: 1.2 metros, alto: 1.7 metros

**Tipo Anuncio** MUROS



Sistema Integral de Monitoreo de Espectaculares

Reporte de recorrido

Usuario Carmen.osuna Fecha Encuesta: 2/22/2016 2:09:42 PM

Id Encuesta: 86578 - Ticket:39287 - Estatus: Autorizado

<b>Período Electoral</b>	PRECAMPAÑA
<b>Ámbito</b>	Local
<b>Partido Político</b>	PARTIDO SINALOENSE
<b>Otro Partido</b>	PARTIDO SINALOENSE
<b>Nombre Candidato</b>	HECTOR MELESIO CUEN OJEDA
<b>Descripción del Cargo</b>	DIPUTADO LOCAL
<b>Otro Cargo</b>	
<b>Lema / Versión</b>	AL 100 CON CUEN

<b>Entidad</b>	SINALOA
<b>Municipio</b>	SAN IGNACIO
<b>Colonia</b>	HERACLIO BERNAL
<b>Calle</b>	FELIPE ANGELES
<b>Número</b>	S/N
<b>Entre calle</b>	ALBINO ARANDAS
<b>Y Calle</b>	RODOLFO FIERRO
<b>C.P.</b>	82992
<b>Referencia</b>	ABARROTE
<b>Distritos Federales</b>	
<b>Distritos Locales</b>	DISTRITO XIX

**Observaciones** CAMPAÑA PASADA

**Tamaño** Ancho: 2 metros, alto: 2 metros

**Tipo Anuncio** MUROS

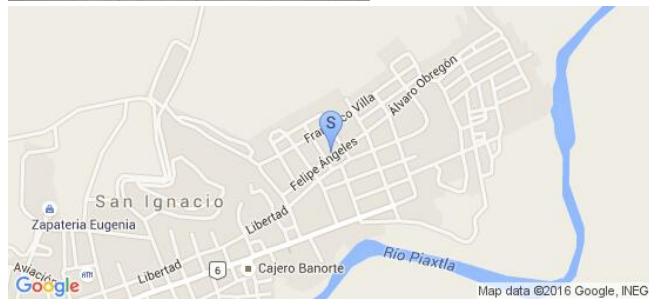

Sistema Integral de Monitoreo de Espectaculares

Reporte de recorrido

Usuario Carmen.osuna Fecha Encuesta: 2/22/2016 2:19:08 PM

Id Encuesta: 86579 - Ticket:39287 - Estatus: Autorizado

<b>Período Electoral</b>	PRECAMPAÑA
<b>Ámbito</b>	Local
<b>Partido Político</b>	PARTIDO SINALOENSE
<b>Otro Partido</b>	PARTIDO SINALOENSE
<b>Nombre Candidato</b>	HECTOR MELESIO CUEN OJEDA
<b>Descripción del Cargo</b>	DIPUTADO LOCAL
<b>Otro Cargo</b>	
<b>Lema / Versión</b>	AL 100 CON CUEN

<b>Entidad</b>	SINALOA
<b>Municipio</b>	SAN IGNACIO
<b>Colonia</b>	HERACLIO BERNAL
<b>Calle</b>	FRANCISCO VILLA
<b>Número</b>	S/N
<b>Entre calle</b>	FELIPE ANGELES
<b>Y Calle</b>	23 DE SEPTIEMBRE
<b>C.P.</b>	82992
<b>Referencia</b>	AUN LADO HOSPITAL GENERAL
<b>Distritos Federales</b>	
<b>Distritos Locales</b>	DISTRITO XIX

**Observaciones** CAMPAÑA PASADA

**Tamaño** Ancho: 1 metros, alto: 3 metros

**Tipo Anuncio** MUROS

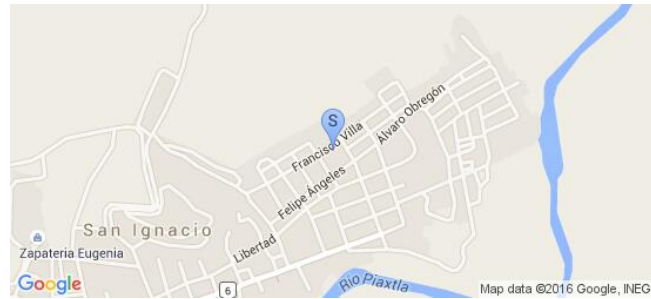

Sistema Integral de Monitoreo de Espectaculares

Reporte de recorrido

Usuario Carmen.osuna Fecha Encuesta: 2/22/2016 2:24:08 PM

Id Encuesta: 86580 - Ticket:39287 - Estatus: Autorizado

<b>Período Electoral</b>	PRECAMPAÑA
<b>Ámbito</b>	Local
<b>Partido Político</b>	PARTIDO SINALOENSE
<b>Otro Partido</b>	PARTIDO SINALOENSE
<b>Nombre Candidato</b>	HECTOR MELESIO CUEN OJEDA
<b>Descripción del Cargo</b>	DIPUTADO LOCAL
<b>Otro Cargo</b>	
<b>Lema / Versión</b>	CUEN DIPUTADO

<b>Entidad</b>	SINALOA
<b>Municipio</b>	SAN IGNACIO
<b>Colonia</b>	HERACLIO BERNAL
<b>Calle</b>	CALLE NUMERO 2
<b>Número</b>	S/N
<b>Entre calle</b>	FELIPE ANGELES
<b>Y Calle</b>	CALLE NUMERO 2
<b>C.P.</b>	82992
<b>Referencia</b>	A UN LADO DE CASA DE OBRA NEGRA
<b>Distritos Federales</b>	
<b>Distritos Locales</b>	DISTRITO XIX

**Observaciones** CAMPAÑA PASADA

**Tamaño** Ancho: 6 metros, alto: 2 metros

**Tipo Anuncio** MUROS





Sistema Integral de Monitoreo de Espectaculares

Reporte de recorrido

Usuario Carmen.osuna Fecha Encuesta: 2/22/2016 2:34:07 PM

Id Encuesta: 86583 - Ticket:39287 - Estatus: Autorizado

<b>Período Electoral</b>	PRECAMPAÑA
<b>Ámbito</b>	Local
<b>Partido Político</b>	PARTIDO SINALOENSE
<b>Otro Partido</b>	PARTIDO SINALOENSE
<b>Nombre Candidato</b>	HECTOR MELESIO CUEN OJEDA
<b>Descripción del Cargo</b>	DIPUTADO LOCAL
<b>Otro Cargo</b>	
<b>Lema / Versión</b>	CUEN DIPUTADO

<b>Entidad</b>	SINALOA
<b>Municipio</b>	SAN IGNACIO
<b>Colonia</b>	LA PLAYITA
<b>Calle</b>	LIBERTAD
<b>Número</b>	S/N
<b>Entre calle</b>	5 DE MAYO
<b>Y Calle</b>	CALLEJON NUMERO 4
<b>C.P.</b>	82992
<b>Referencia</b>	EN LA ESQUINA DE UNA CASA HABITACION CON PORTON COLOR NEGRO
<b>Distritos Federales</b>	
<b>Distritos Locales</b>	DISTRITO XIX

**Observaciones** CAMPAÑA PASADA

**Tamaño** Ancho: 2 metros, alto: 2 metros



**Tipo Anuncio** MUROS



Sistema Integral de Monitoreo de Espectaculares

Reporte de recorrido

Usuario Carmen.osuna Fecha Encuesta: 2/22/2016 2:46:16 PM

Id Encuesta: 86584 - Ticket:39287 - Estatus:Autorizado

<b>Período Electoral</b>	PRECAMPAÑA
<b>Ámbito</b>	Local
<b>Partido Político</b>	PARTIDO SINALOENSE
<b>Otro Partido</b>	PARTIDO SINALOENSE
<b>Nombre Candidato</b>	HECTOR MELESIO CUEN OJEDA
<b>Descripción del Cargo</b>	DIPUTADO LOCAL
<b>Otro Cargo</b>	
<b>Lema / Versión</b>	TU DIPUTADO

<b>Entidad</b>	SINALOA
<b>Municipio</b>	SAN IGNACIO
<b>Colonia</b>	CENTRO
<b>Calle</b>	LIBERTAD
<b>Número</b>	S/N
<b>Entre calle</b>	LIBERTAD
<b>Y Calle</b>	INDEPENDENCIA
<b>C.P.</b>	82992
<b>Referencia</b>	ENFRENTE DE LA EXPREPA DE LA UAS
<b>Distritos Federales</b>	
<b>Distritos Locales</b>	DISTRITO XIX

**Observaciones** CAMPAÑA PASADA

**Tamaño** Ancho: 1 metros, alto: 2 metros

**Tipo Anuncio** MUROS



Sistema Integral de Monitoreo de Espectaculares

Reporte de recorrido

Usuario Carmen.osuna Fecha Encuesta: 2/22/2016 2:51:12 PM

Id Encuesta: 86585 - Ticket:39287 - Estatus:Autorizado

<b>Período Electoral</b>	PRECAMPAÑA
<b>Ámbito</b>	Local
<b>Partido Político</b>	PARTIDO SINALOENSE
<b>Otro Partido</b>	PARTIDO SINALOENSE
<b>Nombre Candidato</b>	HECTOR MELESIO CUEN OJEDA
<b>Descripción del Cargo</b>	DIPUTADO LOCAL
<b>Otro Cargo</b>	
<b>Lema / Versión</b>	CUEN DIPUTADO

<b>Entidad</b>	SINALOA
<b>Municipio</b>	SAN IGNACIO
<b>Colonia</b>	CENTRO
<b>Calle</b>	LIBERTAD
<b>Número</b>	S/N
<b>Entre calle</b>	SACRIFICIO
<b>Y Calle</b>	CONSTITUCION
<b>C.P.</b>	82992
<b>Referencia</b>	ENFRENTA DE ABARROTE COLOR ROJO CON LOGOTIPO DE LA COCA COLA
<b>Distritos Federales</b>	
<b>Distritos Locales</b>	DISTRITO XIX

**Observaciones** CAMPAÑA PASADA

**Tamaño** Ancho: 2 metros, alto: 2 metros

**Tipo Anuncio** MUROS



## Sistema Integral de Monitoreo de Espectaculares

## Reporte de recorrido

Usuario Carmen.osuna Fecha Encuesta: 2/22/2016 4:40:48 PM

Id Encuesta: 86587 - Ticket:39287 - Estatus:Autorizado

<b>Período Electoral</b>	PRECAMPAÑA
<b>Ámbito</b>	Local
<b>Partido Político</b>	PARTIDO SINALOENSE
<b>Otro Partido</b>	PARTIDO SINALOENSE
<b>Nombre Candidato</b>	HECTOR MELESIO CUEN OJEDA
<b>Descripción del Cargo</b>	DIPUTADO LOCAL
<b>Otro Cargo</b>	
<b>Lema / Versión</b>	AL 100 CON CUEN

<b>Entidad</b>	SINALOA
<b>Municipio</b>	SAN IGNACIO
<b>Colonia</b>	HUERTAS
<b>Calle</b>	SIN NOMBRE
<b>Número</b>	S/N
<b>Entre calle</b>	CONSTITUCION
<b>Y Calle</b>	SIN NOMBRE
<b>C.P.</b>	82990
<b>Referencia</b>	DESPACHO ENRIQUE FIGUEROA
<b>Distritos Federales</b>	
<b>Distritos Locales</b>	DISTRITO XIX

<b>Observaciones</b>	CAMPAÑA PASADA
----------------------	----------------

<b>Tamaño</b>	Ancho: 4 metros, alto: 2 metros
---------------	---------------------------------



<b>Tipo Anuncio</b>	MUROS
---------------------	-------



Sistema Integral de Monitoreo de Espectaculares

Reporte de recorrido

Usuario Carmen.osuna Fecha Encuesta: 2/23/2016 11:58:28 AM

Id Encuesta: 86710 - Ticket:39308 - Estatus: Autorizado

<b>Período Electoral</b>	PRECAMPAÑA
<b>Ámbito</b>	Local
<b>Partido Político</b>	PARTIDO SINALOENSE
<b>Otro Partido</b>	PARTIDO SINALOENSE
<b>Nombre Candidato</b>	HECTOR MELESIO CUEN OJEDA
<b>Descripción del Cargo</b>	DIPUTADO LOCAL
<b>Otro Cargo</b>	
<b>Lema / Versión</b>	TU DIPUTADO

<b>Entidad</b>	SINALOA
<b>Municipio</b>	COSALÁ
<b>Colonia</b>	CENTRO
<b>Calle</b>	GUADALUPE VICTORIA
<b>Número</b>	S/N
<b>Entre calle</b>	BENITO JUAREZ
<b>Y Calle</b>	ANTONIO ROSALES
<b>C.P.</b>	80702
<b>Referencia</b>	A UN LADO DE UN ESTABLECIMIENTO DE TELCEL Y DENTRO DE AUTOLAVADO MAYELIYO
<b>Distritos Federales</b>	
<b>Distritos Locales</b>	DISTRITO XIX

**Observaciones** CAMPAÑA PASADA

**Tamaño** Ancho: 2 metros, alto: 1 metros

**Tipo Anuncio** MUROS





Sistema Integral de Monitoreo de Espectaculares

Reporte de recorrido

Usuario Carmen.osuna Fecha Encuesta: 2/23/2016 12:07:07 PM

Id Encuesta: 86711 - Ticket:39308 - Estatus: Autorizado

<b>Período Electoral</b>	PRECAMPAÑA
<b>Ámbito</b>	Local
<b>Partido Político</b>	PARTIDO SINALOENSE
<b>Otro Partido</b>	PARTIDO SINALOENSE
<b>Nombre Candidato</b>	SIN CANDIDATO
<b>Descripción del Cargo</b>	INSTITUCIONAL LOCAL
<b>Otro Cargo</b>	
<b>Lema / Versión</b>	TU PARTIDO

<b>Entidad</b>	SINALOA
<b>Municipio</b>	COSALÁ
<b>Colonia</b>	FRACCIONAMIENTO SANCHEZ CELIS
<b>Calle</b>	JORGE FELIX CAMPAÑA
<b>Número</b>	S/N
<b>Entre calle</b>	LEOPOLDO SANCHEZ CELIS
<b>Y Calle</b>	CAMINO A CAPELLANES
<b>C.P.</b>	80702
<b>Referencia</b>	DENTRO DE UNA CASA HABITACION
<b>Distritos Federales</b>	
<b>Distritos Locales</b>	DISTRITO XIX

**Observaciones**

**Tamaño** Ancho: 1 metros, alto: 1 metros



**Tipo Anuncio** MUROS



Sistema Integral de Monitoreo de Espectaculares

Reporte de recorrido

Usuario Carmen.osuna Fecha Encuesta: 2/23/2016 1:29:01 PM

Id Encuesta: 86714 - Ticket:39308 - Estatus: Autorizado

<b>Período Electoral</b>	PRECAMPAÑA
<b>Ámbito</b>	Local
<b>Partido Político</b>	PARTIDO SINALOENSE
<b>Otro Partido</b>	PARTIDO SINALOENSE
<b>Nombre Candidato</b>	SIN CANDIDATO
<b>Descripción del Cargo</b>	INSTITUCIONAL LOCAL
<b>Otro Cargo</b>	
<b>Lema / Versión</b>	NINGUNO

<b>Entidad</b>	SINALOA
<b>Municipio</b>	COSALÁ
<b>Colonia</b>	LOC. IPUCHA
<b>Calle</b>	CARRETERA MEXICO 15
<b>Número</b>	S/N
<b>Entre calle</b>	LOC. IPUCHA
<b>Y Calle</b>	CARRETERA A COSALA
<b>C.P.</b>	80700
<b>Referencia</b>	ENFRENTE DEPOSITO IPUCHA
<b>Distritos Federales</b>	
<b>Distritos Locales</b>	DISTRITO XIX

**Observaciones**

**Tamaño** Ancho: 2 metros, alto: 1 metros



**Tipo Anuncio** MUROS

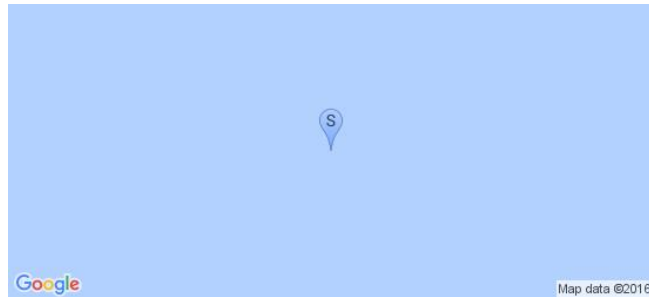

Sistema Integral de Monitoreo de Espectaculares

Reporte de recorrido

Usuario Carmen.osuna Fecha Encuesta: 2/22/2016 4:47:14 PM

Id Encuesta: 86719 - Ticket:39309 - Estatus: Autorizado

<b>Período Electoral</b>	PRECAMPAÑA
<b>Ámbito</b>	Local
<b>Partido Político</b>	PARTIDO SINALOENSE
<b>Otro Partido</b>	PARTIDO SINALOENSE
<b>Nombre Candidato</b>	SIN CANDIDATO
<b>Descripción del Cargo</b>	INSTITUCIONAL LOCAL
<b>Otro Cargo</b>	
<b>Lema / Versión</b>	EL UNICO PARTIDO SINALOENSE

<b>Entidad</b>	SINALOA
<b>Municipio</b>	SAN IGNACIO
<b>Colonia</b>	LAS HUERTAS
<b>Calle</b>	CONSTITUCION
<b>Número</b>	S/N
<b>Entre calle</b>	CONSTITUCION
<b>Y Calle</b>	POSTE 18177
<b>C.P.</b>	82990
<b>Referencia</b>	POR LA CALLE CONSTITUCION
<b>Distritos Federales</b>	
<b>Distritos Locales</b>	DISTRITO XIX

**Observaciones** BARDA PINTADA DE CASA HABITACION

**Tamaño** Ancho: 2 metros, alto: 1 metros

**Tipo Anuncio** MUROS



Sistema Integral de Monitoreo de Espectaculares

Reporte de recorrido

Usuario Carmen.osuna Fecha Encuesta: 2/23/2016 11:26:58 AM

Id Encuesta: 86727 - Ticket:39309 - Estatus:Autorizado

<b>Período Electoral</b>	PRECAMPAÑA
<b>Ámbito</b>	Local
<b>Partido Político</b>	PARTIDO SINALOENSE
<b>Otro Partido</b>	PARTIDO SINALOENSE
<b>Nombre Candidato</b>	LORE DELGADO
<b>Descripción del Cargo</b>	INSTITUCIONAL LOCAL
<b>Otro Cargo</b>	
<b>Lema / Versión</b>	TU AMIGA, LORE DELGADO TE LA BIENVENIDA AL FRACCIONAMIENTO LOS ARROYITOS

<b>Entidad</b>	SINALOA
<b>Municipio</b>	COSALÁ
<b>Colonia</b>	FRACCIONAMIENTO LOS ARROLLITOS
<b>Calle</b>	ARROLLO BOQUILLA
<b>Número</b>	S/N
<b>Entre calle</b>	ARROLLO BOQUILLA
<b>Y Calle</b>	RIO CHICO
<b>C.P.</b>	80702
<b>Referencia</b>	ENFRENTA DEL EXPENDIO ARROLLO BOQUILLA

**Observaciones** ENFRENTA DE AGENCIA MATRIZ ARROLLO CHICO

**Distritos Federales**  
**Distritos Locales** DISTRITO XIX

**Tamaño** Ancho: 2 metros, alto: 1 metros

**Tipo Anuncio** MANTAS

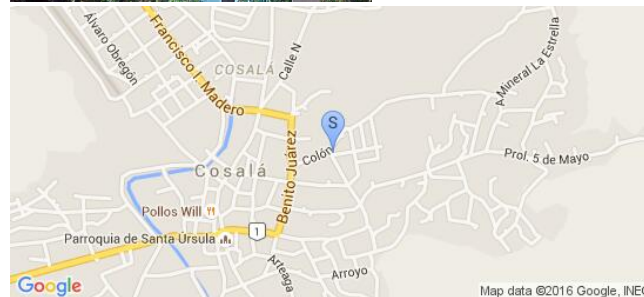

Sistema Integral de Monitoreo de Espectaculares

Reporte de recorrido

Usuario Carmen.osuna Fecha Encuesta: 2/23/2016 11:34:38 AM

Id Encuesta: 86728 - Ticket:39309 - Estatus: Autorizado

<b>Período Electoral</b>	PRECAMPAÑA
<b>Ámbito</b>	Local
<b>Partido Político</b>	PARTIDO SINALOENSE
<b>Otro Partido</b>	PARTIDO SINALOENSE
<b>Nombre Candidato</b>	SIN CANDIDATO
<b>Descripción del Cargo</b>	INSTITUCIONAL LOCAL
<b>Otro Cargo</b>	
<b>Lema / Versión</b>	INSTITUCIONAL

<b>Entidad</b>	SINALOA
<b>Municipio</b>	COSALÁ
<b>Colonia</b>	FRACCIONAMIENTO ARROLLO CHIQUITO
<b>Calle</b>	ARROLLO BOQUILLA
<b>Número</b>	S/N
<b>Entre calle</b>	ARROLLO BOQUILLA
<b>Y Calle</b>	ARROLLO AZAFRAN
<b>C.P.</b>	80702
<b>Referencia</b>	EN LA ESQUINA DE UNA CASA HABITACION
<b>Distritos Federales</b>	
<b>Distritos Locales</b>	DISTRITO XIX

**Observaciones** .

**Tamaño** Ancho: 7 metros, alto: 3 metros

**Tipo Anuncio** MUROS

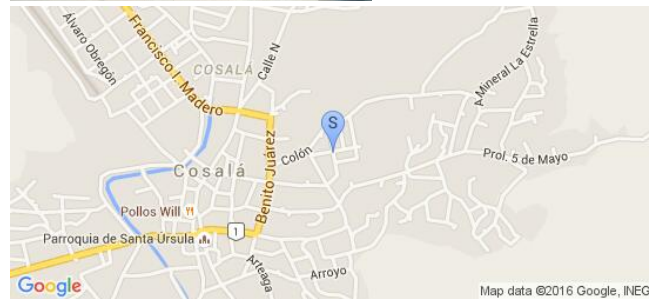



Sistema Integral de Monitoreo de Espectaculares

Reporte de recorrido

Usuario Carmen.osuna Fecha Encuesta: 2/24/2016 11:22:54 AM

Id Encuesta: 86796 - Ticket:39326 - Estatus: Autorizado

<b>Período Electoral</b>	PRECAMPAÑA
<b>Ámbito</b>	Local
<b>Partido Político</b>	PARTIDO SINALOENSE
<b>Otro Partido</b>	PARTIDO SINALOENSE
<b>Nombre Candidato</b>	HECTOR MELESIO CUEN OJEDA
<b>Descripción del Cargo</b>	GOBERNADOR
<b>Otro Cargo</b>	
<b>Lema / Versión</b>	AL 100 CON CUEN

<b>Entidad</b>	SINALOA
<b>Municipio</b>	MAZATLÁN
<b>Colonia</b>	CENTRO
<b>Calle</b>	JUAN CARRASCO
<b>Número</b>	S/N
<b>Entre calle</b>	MIRAMAR
<b>Y Calle</b>	GUTIERREZ NAJERA
<b>C.P.</b>	82000
<b>Referencia</b>	A UN LADO DE BICLETAS VALLIN
<b>Distritos Federales</b>	
<b>Distritos Locales</b>	DISTRITO XXII

**Observaciones**

**Tamaño** Ancho: 10 metros, alto: 3 metros



**Tipo Anuncio** MUROS



Sistema Integral de Monitoreo de Espectaculares

Reporte de recorrido

Usuario Carmen.osuna Fecha Encuesta: 2/24/2016 1:16:11 PM

Id Encuesta: 86827 - Ticket:39330 - Estatus:Autorizado

<b>Período Electoral</b>	PRECAMPAÑA
<b>Ámbito</b>	Local
<b>Partido Político</b>	PARTIDO SINALOENSE
<b>Otro Partido</b>	PARTIDO SINALOENSE
<b>Nombre Candidato</b>	HECTOR MELESIO CUEN OJEDA
<b>Descripción del Cargo</b>	GOBERNADOR
<b>Otro Cargo</b>	
<b>Lema / Versión</b>	AL 100 CON CUEN

<b>Entidad</b>	SINALOA
<b>Municipio</b>	MAZATLÁN
<b>Colonia</b>	CONSTITUCION
<b>Calle</b>	PRIVADA DE LA ESTRELLA
<b>Número</b>	S/N
<b>Entre calle</b>	CUARTA
<b>Y Calle</b>	QUINTA
<b>C.P.</b>	82170
<b>Referencia</b>	ENFRENTE DE CASA CON EL NUMERO 1505
<b>Distritos Federales</b>	
<b>Distritos Locales</b>	DISTRITO XXII

**Observaciones**

**Tamaño** Ancho: 11 metros, alto: 3 metros

**Tipo Anuncio** MUROS



Sistema Integral de Monitoreo de Espectaculares

Reporte de recorrido

Usuario Carmen.osuna Fecha Encuesta: 2/24/2016 1:28:18 PM

Id Encuesta: 86828 - Ticket:39330 - Estatus:Autorizado

<b>Período Electoral</b>	PRECAMPAÑA
<b>Ámbito</b>	Local
<b>Partido Político</b>	PARTIDO SINALOENSE
<b>Otro Partido</b>	PARTIDO SINALOENSE
<b>Nombre Candidato</b>	HECTOR MELESIO CUEN OJEDA
<b>Descripción del Cargo</b>	DIPUTADO LOCAL
<b>Otro Cargo</b>	
<b>Lema / Versión</b>	UNA NUEVA OPCION PARA LOS CIUDADANOS

<b>Entidad</b>	SINALOA
<b>Municipio</b>	MAZATLÁN
<b>Colonia</b>	CONSTUTUCION
<b>Calle</b>	FERNANDO MONTES DE OCA
<b>Número</b>	S/N
<b>Entre calle</b>	PRIMERA
<b>Y Calle</b>	JORGE NEGRETE
<b>C.P.</b>	82179
<b>Referencia</b>	ESQUINA A UN LADO DE ABARROTOS LAURA
<b>Distritos Federales</b>	
<b>Distritos Locales</b>	DISTRITO XXII

**Observaciones**

**Tamaño** Ancho: 2 metros, alto: 1 metros

**Tipo Anuncio** MANTAS



Sistema Integral de Monitoreo de Espectaculares

Reporte de recorrido

Usuario Carmen.osuna Fecha Encuesta: 2/25/2016 1:55:36 PM

Id Encuesta: 87025 - Ticket:39359 - Estatus: Autorizado

<b>Período Electoral</b>	PRECAMPAÑA
<b>Ámbito</b>	Local
<b>Partido Político</b>	PARTIDO SINALOENSE
<b>Otro Partido</b>	PARTIDO SINALOENSE
<b>Nombre Candidato</b>	HECTOR MILESIO CUEN OJEDA
<b>Descripción del Cargo</b>	DIPUTADO LOCAL
<b>Otro Cargo</b>	
<b>Lema / Versión</b>	AL 100 CON CUEN

<b>Entidad</b>	SINALOA
<b>Municipio</b>	GUASAVE
<b>Colonia</b>	LOCALIDAD BACHOCO
<b>Calle</b>	VICENTE GUERRERO
<b>Número</b>	SN
<b>Entre calle</b>	NIÑOS HÉROES
<b>Y Calle</b>	GUADALUPE VICTORIA
<b>C.P.</b>	81119
<b>Referencia</b>	FRENTE A ESCUELA PRIMARIA BENITO JUAREZ
<b>Distritos Federales</b>	
<b>Distritos Locales</b>	DISTRITO IV

**Observaciones**

**Tamaño** Ancho: 6 metros, alto: 2.3 metros



**Tipo Anuncio** MUROS



Sistema Integral de Monitoreo de Espectaculares

Reporte de recorrido

Usuario Carmen.osuna Fecha Encuesta: 2/25/2016 2:37:09 PM

Id Encuesta: 87029 - Ticket:39359 - Estatus: Autorizado

<b>Período Electoral</b>	PRECAMPAÑA
<b>Ámbito</b>	Local
<b>Partido Político</b>	PARTIDO SINALOENSE
<b>Otro Partido</b>	PARTIDO SINALOENSE
<b>Nombre Candidato</b>	HECTOR MELESIO CUEN OJEDA
<b>Descripción del Cargo</b>	DIPUTADO LOCAL
<b>Otro Cargo</b>	
<b>Lema / Versión</b>	AL 100 CON CUEN

<b>Entidad</b>	SINALOA
<b>Municipio</b>	GUASAVE
<b>Colonia</b>	LOCALIDAD CERRO CABEZON
<b>Calle</b>	9
<b>Número</b>	SN
<b>Entre calle</b>	14
<b>Y Calle</b>	16
<b>C.P.</b>	81118
<b>Referencia</b>	FRENTE A ESCUELA PRIMARIA CUAUHTÉMOC
<b>Distritos Federales</b>	
<b>Distritos Locales</b>	DISTRITO IV

**Observaciones**

**Tamaño** Ancho: 3.7 metros, alto: 2.5 metros

**Tipo Anuncio** MUROS

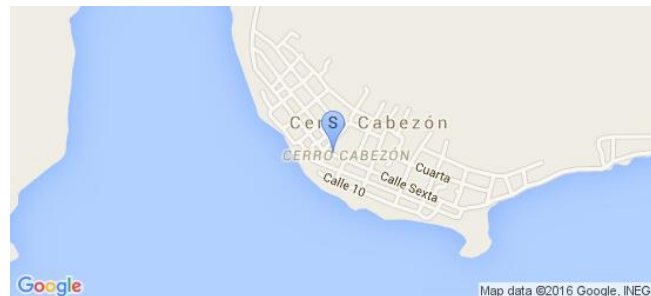



**Sistema Integral de Monitoreo de Espectaculares**
**Reporte de recorrido**

Usuario Carmen.osuna Fecha Encuesta: 2/25/2016 6:21:18 PM

Id Encuesta: 87030 - Ticket:39359 - Estatus:Autorizado

<b>Período Electoral</b>	PRECAMPAÑA
<b>Ámbito</b>	Local
<b>Partido Político</b>	PARTIDO SINALOENSE
<b>Otro Partido</b>	PARTIDO SINALOENSE
<b>Nombre Candidato</b>	HECTOR MELESIO CUEN OJEDA
<b>Descripción del Cargo</b>	DIPUTADO LOCAL
<b>Otro Cargo</b>	
<b>Lema / Versión</b>	TU DIPUTADO

<b>Entidad</b>	SINALOA
<b>Municipio</b>	GUASAVE
<b>Colonia</b>	LOCALIDAD EL SABINO
<b>Calle</b>	CARRETERA LEON FONSECA
<b>Número</b>	SN
<b>Entre calle</b>	SN
<b>Y Calle</b>	SN
<b>C.P.</b>	81130
<b>Referencia</b>	EN LA BARDA DE LA CANCHA DE BAILE
<b>Distritos Federales</b>	
<b>Distritos Locales</b>	DISTRITO IV

<b>Observaciones</b>	CAMPAÑA PASADA
----------------------	----------------

<b>Tamaño</b>	Ancho: 2.4 metros, alto: 1.3 metros
---------------	-------------------------------------

<b>Tipo Anuncio</b>	MUROS
---------------------	-------

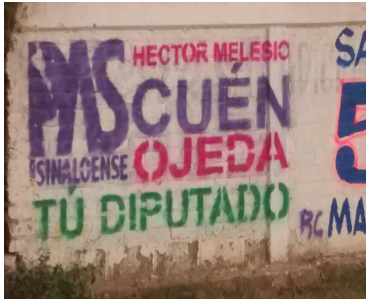
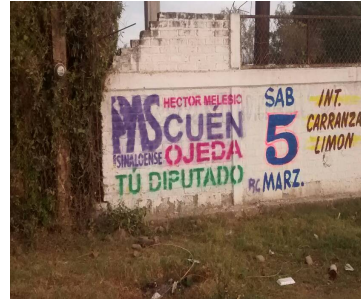

Sistema Integral de Monitoreo de Espectaculares

Reporte de recorrido

Usuario Carmen.osuna Fecha Encuesta: 2/25/2016 6:32:50 PM

Id Encuesta: 87031 - Ticket:39359 - Estatus: Autorizado

<b>Período Electoral</b>	PRECAMPAÑA
<b>Ámbito</b>	Local
<b>Partido Político</b>	PARTIDO SINALOENSE
<b>Otro Partido</b>	PARTIDO SINALOENSE
<b>Nombre Candidato</b>	HECTOR MELESIO CUEN OJEDA
<b>Descripción del Cargo</b>	DIPUTADO LOCAL
<b>Otro Cargo</b>	
<b>Lema / Versión</b>	AL 100 CON CUEN

<b>Entidad</b>	SINALOA
<b>Municipio</b>	GUASAVE
<b>Colonia</b>	LOCALIDAD LEON FONSECA
<b>Calle</b>	AV PATRICIO FALOMIR
<b>Número</b>	SN
<b>Entre calle</b>	DIEZ
<b>Y Calle</b>	DOCE
<b>C.P.</b>	81130
<b>Referencia</b>	FRENTE ABARROTOS ROSITA
<b>Distritos Federales</b>	
<b>Distritos Locales</b>	DISTRITO IV

**Observaciones** CAMPAÑA PASADA

**Tamaño** Ancho: 4.1 metros, alto: 1.1 metros

**Tipo Anuncio** MUROS



Sistema Integral de Monitoreo de Espectaculares

Reporte de recorrido

Usuario Carmen.osuna Fecha Encuesta: 2/25/2016 7:08:44 PM

Id Encuesta: 87036 - Ticket:39360 - Estatus:Autorizado

<b>Período Electoral</b>	PRECAMPAÑA
<b>Ámbito</b>	Local
<b>Partido Político</b>	PARTIDO SINALOENSE
<b>Otro Partido</b>	PARTIDO SINALOENSE
<b>Nombre Candidato</b>	HECTOR MELESIO CUEN OJEDA
<b>Descripción del Cargo</b>	DIPUTADO LOCAL
<b>Otro Cargo</b>	
<b>Lema / Versión</b>	SIN LEMA

<b>Entidad</b>	SINALOA
<b>Municipio</b>	GUASAVE
<b>Colonia</b>	LOCALIDAD BAMOA
<b>Calle</b>	AV 200
<b>Número</b>	SN
<b>Entre calle</b>	MIGUEL HIDALGO
<b>Y Calle</b>	ANGEL FLORES
<b>C.P.</b>	81140
<b>Referencia</b>	A MEDÍA CUADRA DE LA PLAZUELA
<b>Distritos Federales</b>	
<b>Distritos Locales</b>	DISTRITO IV

**Observaciones** CAMPAÑA PASADA

**Tamaño** Ancho: 3 metros, alto: 2.5 metros

**Tipo Anuncio** MUROS

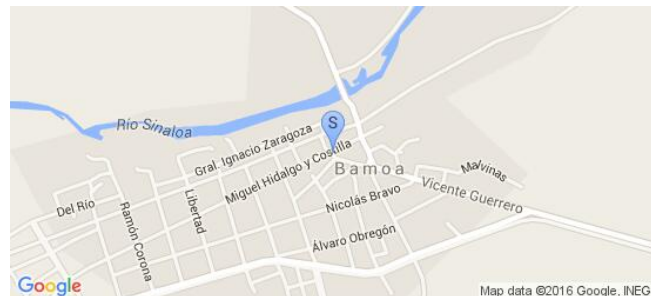

Sistema Integral de Monitoreo de Espectaculares

Reporte de recorrido

Usuario Carmen.osuna Fecha Encuesta: 2/25/2016 11:06:51 AM

Id Encuesta: 87103 - Ticket:39373 - Estatus: Autorizado

<b>Período Electoral</b>	PRECAMPAÑA
<b>Ámbito</b>	Local
<b>Partido Político</b>	PARTIDO SINALOENSE
<b>Otro Partido</b>	PARTIDO SINALOENSE
<b>Nombre Candidato</b>	HECTOR MELESIO CUEN OJEDA
<b>Descripción del Cargo</b>	DIPUTADO LOCAL
<b>Otro Cargo</b>	
<b>Lema / Versión</b>	SIN LEMA

<b>Entidad</b>	SINALOA
<b>Municipio</b>	MAZATLÁN
<b>Colonia</b>	EL VENADILLO
<b>Calle</b>	CARRETERA INTERNACIONAL
<b>Número</b>	S/N
<b>Entre calle</b>	FELIPE VALLE
<b>Y Calle</b>	ELPIDIO OSUNA
<b>C.P.</b>	82129
<b>Referencia</b>	ENFRENTE DE YONQUE OSUNA
<b>Distritos Federales</b>	
<b>Distritos Locales</b>	DISTRITO XXI

**Observaciones** CAMPAÑA PASADA

**Tamaño** Ancho: 3 metros, alto: 3 metros

**Tipo Anuncio** MUROS

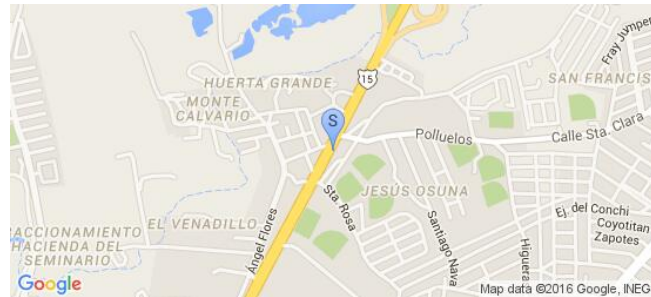



Sistema Integral de Monitoreo de Espectaculares

Reporte de recorrido

Usuario Carmen.osuna Fecha Encuesta: 2/25/2016 11:27:35 AM

Id Encuesta: 87106 - Ticket:39373 - Estatus:Autorizado

<b>Período Electoral</b>	PRECAMPAÑA
<b>Ámbito</b>	Local
<b>Partido Político</b>	PARTIDO SINALOENSE
<b>Otro Partido</b>	PARTIDO SINALOENSE
<b>Nombre Candidato</b>	HECTOR MELESIO CUEN OJEDA
<b>Descripción del Cargo</b>	DIPUTADO LOCAL
<b>Otro Cargo</b>	
<b>Lema / Versión</b>	TU DIPUTADO

<b>Entidad</b>	SINALOA
<b>Municipio</b>	MAZATLÁN
<b>Colonia</b>	EL VENADILLO
<b>Calle</b>	CARRETERA INTERNACIONAL MEXICO 15
<b>Número</b>	S/N
<b>Entre calle</b>	JUAN CARRASCO
<b>Y Calle</b>	CAMINO A SAN RAFAEL
<b>C.P.</b>	82129
<b>Referencia</b>	ENFRENTE DE SUPER Z
<b>Distritos Federales</b>	
<b>Distritos Locales</b>	DISTRITO XXI

**Observaciones** CAMPAÑA PASADA

**Tamaño** Ancho: 7 metros, alto: 2 metros

**Tipo Anuncio** MUROS

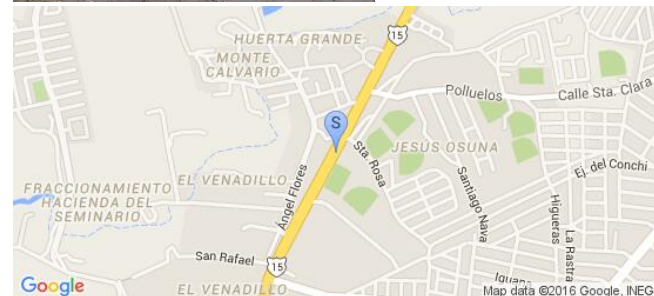



Sistema Integral de Monitoreo de Espectaculares

Reporte de recorrido

Usuario Carmen.osuna Fecha Encuesta: 2/27/2016 12:56:05 PM

Id Encuesta: 87124 - Ticket:39377 - Estatus: Autorizado

<b>Período Electoral</b>	PRECAMPAÑA
<b>Ámbito</b>	Local
<b>Partido Político</b>	PARTIDO SINALOENSE
<b>Otro Partido</b>	PARTIDO SINALOENSE
<b>Nombre Candidato</b>	HECTOR MELESIO CUEN OJEDA
<b>Descripción del Cargo</b>	PRESIDENTE MUNICIPAL
<b>Otro Cargo</b>	
<b>Lema / Versión</b>	AL 100 CON CUEN

<b>Entidad</b>	SINALOA
<b>Municipio</b>	NAVOLATO
<b>Colonia</b>	EJIDO PORTACELI
<b>Calle</b>	CARRETERA PRINCIPAL PORTACELI
<b>Número</b>	S/N
<b>Entre calle</b>	SIN NOMBRE
<b>Y Calle</b>	CARRETERA PRINCIPAL ELDORADO
<b>C.P.</b>	80456
<b>Referencia</b>	POR LA ENTRADA PRINCIPAL DE LA CRUZ NAVITO, CONTRA ESQUINA SUPER ANDREA
<b>Distritos Federales</b>	
<b>Distritos Locales</b>	DISTRITO XIX

**Observaciones**

**Tamaño** Ancho: 1 metros, alto: 1 metros

**Tipo Anuncio** MUROS



Sistema Integral de Monitoreo de Espectaculares

Reporte de recorrido

Usuario Carmen.osuna Fecha Encuesta: 2/27/2016 1:10:32 PM

Id Encuesta: 87125 - Ticket:39377 - Estatus: Autorizado

<b>Período Electoral</b>	PRECAMPAÑA
<b>Ámbito</b>	Local
<b>Partido Político</b>	PARTIDO SINALOENSE
<b>Otro Partido</b>	PARTIDO SINALOENSE
<b>Nombre Candidato</b>	HECTOR MELESIO CUEN OJEDA
<b>Descripción del Cargo</b>	GOBERNADOR
<b>Otro Cargo</b>	
<b>Lema / Versión</b>	AL 100 CON CUEN

<b>Entidad</b>	SINALOA
<b>Municipio</b>	CULIACÁN
<b>Colonia</b>	ENTRA AL ATORON
<b>Calle</b>	CARRETERA PORTACELIS ELDORADO
<b>Número</b>	S/N
<b>Entre calle</b>	CARRETERA ELDORADO
<b>Y Calle</b>	ATORON
<b>C.P.</b>	80450
<b>Referencia</b>	ENTRONQUE AL ATORON
<b>Distritos Federales</b>	
<b>Distritos Locales</b>	DISTRITO XIX

**Observaciones** CAMPAÑA PASADA

**Tamaño** Ancho: 2 metros, alto: 2 metros

**Tipo Anuncio** MUROS



Sistema Integral de Monitoreo de Espectaculares

Reporte de recorrido

Usuario Carmen.osuna Fecha Encuesta: 2/27/2016 1:18:31 PM

Id Encuesta: 87126 - Ticket:39377 - Estatus: Autorizado

<b>Período Electoral</b>	PRECAMPAÑA
<b>Ámbito</b>	Local
<b>Partido Político</b>	PARTIDO SINALOENSE
<b>Otro Partido</b>	PARTIDO SINALOENSE
<b>Nombre Candidato</b>	HECTOR MELESIO CUEN OJEDA
<b>Descripción del Cargo</b>	PRESIDENTE MUNICIPAL
<b>Otro Cargo</b>	
<b>Lema / Versión</b>	AL 100 CON CUEN

<b>Entidad</b>	SINALOA
<b>Municipio</b>	CULIACÁN
<b>Colonia</b>	LOC. EL HIGUERAL
<b>Calle</b>	CALLE UNO SIN NOMBRE
<b>Número</b>	S/N
<b>Entre calle</b>	CALLE POSTE 25
<b>Y Calle</b>	CALLE UNO SIN NUMERO
<b>C.P.</b>	80450
<b>Referencia</b>	A UN LADO DE AEROFUMIGACIONES
<b>Distritos Federales</b>	
<b>Distritos Locales</b>	DISTRITO XIX

**Observaciones** CAMPAÑA PASADA

**Tamaño** Ancho: 6 metros, alto: 2 metros

**Tipo Anuncio** MUROS



Sistema Integral de Monitoreo de Espectaculares

Reporte de recorrido

Usuario Carmen.osuna Fecha Encuesta: 2/27/2016 1:30:35 PM

Id Encuesta: 87127 - Ticket:39377 - Estatus:Autorizado

<b>Período Electoral</b>	PRECAMPAÑA
<b>Ámbito</b>	Local
<b>Partido Político</b>	PARTIDO SINALOENSE
<b>Otro Partido</b>	PARTIDO SINALOENSE
<b>Nombre Candidato</b>	HECTOR MELESIO CUEN OJEDA
<b>Descripción del Cargo</b>	INSTITUCIONAL LOCAL
<b>Otro Cargo</b>	
<b>Lema / Versión</b>	NUEVO PACTO SOCIAL POR SINALOA, QUE HABLE SINALOA

<b>Entidad</b>	SINALOA
<b>Municipio</b>	CULIACÁN
<b>Colonia</b>	CARRETERA A ELDORADO CONCHAL KM 1, EJIDO EL HIGUERAL
<b>Calle</b>	PRINCIPAL KM 1
<b>Número</b>	S/N
<b>Entre calle Y Calle</b>	CARRETERA PRINCIPAL AL CONCHAL
<b>C.P.</b>	80450
<b>Referencia</b>	POR CALLE PRINCIPAL KM 1
<b>Distritos Federales</b>	
<b>Distritos Locales</b>	DISTRITO XIX

**Observaciones** .

**Tamaño** Ancho: 2 metros, alto: 1 metros

**Tipo Anuncio** MUROS



Sistema Integral de Monitoreo de Espectaculares

Reporte de recorrido

Usuario Carmen.osuna Fecha Encuesta: 2/27/2016 3:15:32 PM

Id Encuesta: 87129 - Ticket:39377 - Estatus: Autorizado

<b>Período Electoral</b>	PRECAMPAÑA
<b>Ámbito</b>	Local
<b>Partido Político</b>	PARTIDO SINALOENSE
<b>Otro Partido</b>	PARTIDO SINALOENSE
<b>Nombre Candidato</b>	HECTOR MELESIO CUEN OJEDA
<b>Descripción del Cargo</b>	INSTITUCIONAL LOCAL
<b>Otro Cargo</b>	
<b>Lema / Versión</b>	NUEVO PACTO SOCIAL POR SINALOA, QUE HABLE SINALOA

<b>Entidad</b>	SINALOA
<b>Municipio</b>	CULIACÁN
<b>Colonia</b>	LOC. SANCHEZ CELIS
<b>Calle</b>	EMILIANO ZAPATA
<b>Número</b>	S/N
<b>Entre calle</b>	EMILIANO ZAPATA
<b>Y Calle</b>	OBREGON
<b>C.P.</b>	80450
<b>Referencia</b>	FRENTE VIDEO CLUB SANCHEZ CELIS
<b>Distritos Federales</b>	
<b>Distritos Locales</b>	DISTRITO XIX

**Observaciones** LETRERO EN CASA HABITACIÓN ABANDONADA.

**Tamaño** Ancho: 6 metros, alto: 3 metros

**Tipo Anuncio** MUROS





Sistema Integral de Monitoreo de Espectaculares

Reporte de recorrido

Usuario Carmen.osuna Fecha Encuesta: 2/27/2016 4:10:08 PM

Id Encuesta: 87131 - Ticket:39377 - Estatus:Autorizado

<b>Período Electoral</b>	PRECAMPAÑA
<b>Ámbito</b>	Local
<b>Partido Político</b>	PARTIDO SINALOENSE
<b>Otro Partido</b>	PARTIDO SINALOENSE
<b>Nombre Candidato</b>	HECTOR MELESIO CUEN OJEDA
<b>Descripción del Cargo</b>	INSTITUCIONAL LOCAL
<b>Otro Cargo</b>	
<b>Lema / Versión</b>	NUEVO PACTO SOCIAL POR SINALOA QUE HABLE SINALOA

<b>Entidad</b>	SINALOA
<b>Municipio</b>	CULIACÁN
<b>Colonia</b>	PLUTARCO ELIAS CALLES
<b>Calle</b>	HILARIO MEDINA
<b>Número</b>	S/N
<b>Entre calle</b>	ROSENDO RODRIGUEZ
<b>Y Calle</b>	CRUZ GALVEZ
<b>C.P.</b>	80194
<b>Referencia</b>	ENFRENTE DE FRUTERIA LA MEJOR
<b>Distritos Federales</b>	
<b>Distritos Locales</b>	DISTRITO XVI

**Observaciones**

**Tamaño** Ancho: 3 metros, alto: 3 metros

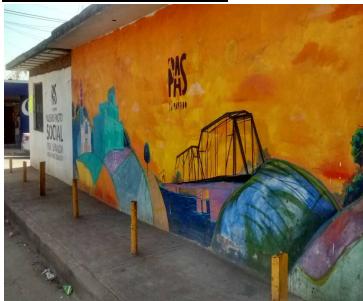

**Tipo Anuncio** MUROS



Sistema Integral de Monitoreo de Espectaculares

Reporte de recorrido

Usuario Carmen.osuna Fecha Encuesta: 2/27/2016 4:18:00 PM

Id Encuesta: 87132 - Ticket:39377 - Estatus: Autorizado

<b>Período Electoral</b>	PRECAMPAÑA
<b>Ámbito</b>	Local
<b>Partido Político</b>	PARTIDO SINALOENSE
<b>Otro Partido</b>	PARTIDO SINALOENSE
<b>Nombre Candidato</b>	INSTITUCIONAL
<b>Descripción del Cargo</b>	INSTITUCIONAL LOCAL
<b>Otro Cargo</b>	
<b>Lema / Versión</b>	INSTITUCIONAL

<b>Entidad</b>	SINALOA
<b>Municipio</b>	CULIACÁN
<b>Colonia</b>	PEMEX
<b>Calle</b>	HILARIO MEDINA
<b>Número</b>	S/N
<b>Entre calle</b>	ANTONIO ARJONA
<b>Y Calle</b>	ANTONIO LAVEAGA
<b>C.P.</b>	80180
<b>Referencia</b>	ENFRENTE DEL MZ SUPER RAPIDO
<b>Distritos Federales</b>	
<b>Distritos Locales</b>	DISTRITO XVI

**Observaciones**

**Tamaño** Ancho: 2 metros, alto: 2 metros



**Tipo Anuncio** MUROS



**Sistema Integral de Monitoreo de Espectaculares**
**Reporte de recorrido**

Usuario Carmen.osuna Fecha Encuesta: 1/28/2016 12:27:26 PM

Id Encuesta: 84606 - Ticket:38845 - Estatus:Autorizado

<b>Período Electoral</b>	APOYO CIUDADANO
<b>Ámbito</b>	Local
<b>Partido Político</b>	ASPIRANTE
<b>Otro Partido</b>	
<b>Nombre Candidato</b>	FRIAS CASTRO FRANCISCO
<b>Descripción del Cargo</b>	GOBERNADOR
<b>Otro Cargo</b>	
<b>Lema / Versión</b>	ASPIRANTE A CANDIDATO INDEPENDIENTE

<b>Entidad</b>	SINALOA
<b>Municipio</b>	SALVADOR ALVARADO
<b>Colonia</b>	MAGISTERIO
<b>Calle</b>	ANTONIO ROSALES
<b>Número</b>	1126
<b>Entre calle</b>	FRANCISCO LABASTIDA
<b>Y Calle</b>	ANTONIO ROSALES
<b>C.P.</b>	81460
<b>Referencia</b>	PLAZA DEL EVORA
<b>Distritos Federales</b>	
<b>Distritos Locales</b>	DISTRITO IX

**Observaciones** MODULO ENTRADA DE LA PLAZA

**Tamaño** Ancho: 2 metros, alto: 4 metros

**Tipo Anuncio** PROPAGANDA UTILITARIA

Sistema Integral de Monitoreo de Espectaculares

Reporte de recorrido

Usuario Carmen.osuna Fecha Encuesta: 1/30/2016 1:27:16 PM

Id Encuesta: 84879 - Ticket:38886 - Estatus:Autorizado

<b>Período Electoral</b>	APOYO CIUDADANO
<b>Ámbito</b>	Local
<b>Partido Político</b>	ASPIRANTE
<b>Otro Partido</b>	
<b>Nombre Candidato</b>	FRANCISCO FRIAS CASTRO
<b>Descripción del Cargo</b>	GOBERNADOR
<b>Otro Cargo</b>	
<b>Lema / Versión</b>	GOBERNADOR

<b>Entidad</b>	SINALOA
<b>Municipio</b>	CULIACÁN
<b>Colonia</b>	RUBEN JARAMILLO
<b>Calle</b>	UNIVERSO
<b>Número</b>	SN
<b>Entre calle</b>	URANO
<b>Y Calle</b>	NEPTUNO
<b>C.P.</b>	80015
<b>Referencia</b>	CASA HABITACIÓN EN OBRA NEGRA
<b>Distritos Federales</b>	
<b>Distritos Locales</b>	DISTRITO XIII

**Observaciones** CASA HABITACION

**Tamaño** Ancho: 1 metros, alto: 1 metros

**Tipo Anuncio** PROPAGANDA UTILITARIA

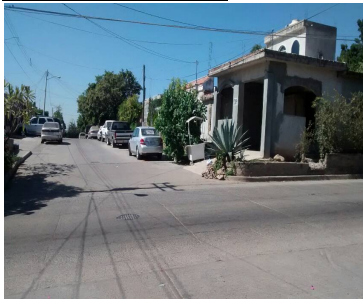



Sistema Integral de Monitoreo de Espectaculares

Reporte de recorrido

Usuario Carmen.osuna Fecha Encuesta: 1/30/2016 4:05:54 PM

Id Encuesta: 84889 - Ticket:38887 - Estatus: Autorizado

**Período Electoral** APOYO CIUDADANO  
**Ámbito** Local

**Entidad** SINALOA  
**Municipio** CULIACÁN  
**Colonia** FRACCIONAMIENTO LA CONQUISTA  
**Calle** ROLANDO ARJONA  
**Número** SN  
**Entre calle** LOLA BELTRAN  
**Y Calle** VIAS DEL FERROCARRIL  
**C.P.** 80058  
**Referencia** FRENTE A UDO  
**Distritos Federales**  
**Distritos Locales** DISTRITO XIV

**Partido Político** ASPIRANTE  
**Otro Partido**  
**Nombre Candidato** MIGUEL ANGEL MURILLO SANCHEZ  
**Descripción del Cargo** DIPUTADO LOCAL  
**Otro Cargo**  
**Lema / Versión** LOS MURILLO

**Observaciones** ESPECTACULAR UBICADO FRENTE A LA UDO

**Tamaño** Ancho: 6 metros, alto: 8 metros

**Tipo Anuncio** PANORÁMICOS





Sistema Integral de Monitoreo de Espectaculares

Reporte de recorrido

Usuario Carmen.osuna Fecha Encuesta: 2/8/2016 6:49:17 PM

Id Encuesta: 85652 - Ticket:39055 - Estatus: Autorizado

**Período Electoral** APOYO CIUDADANO  
**Ámbito** Local

**Entidad** SINALOA  
**Municipio** EL FUERTE  
**Colonia** LOCALIDAD MOCHICAHUI  
**Calle** CARRETERA LOS MOCHIS EL FUERTE  
**Número** SN  
**Entre calle** FCO MADERO  
**Y Calle** BENITO JUAREZ  
**C.P.** 81890  
**Referencia** FRENTE A DEPOSITO JEANELY  
**Distritos Federales**  
**Distritos Locales** DISTRITO I

**Partido Político** ASPIRANTE  
**Otro Partido**  
**Nombre Candidato** ALFREDO AYALA  
**Descripción del Cargo** OTRO LOCAL  
**Otro Cargo**  
**Lema / Versión** SIN LEMA

**Observaciones** CAMPAÑA PASADA

**Tamaño** Ancho: 5 metros, alto: 2 metros

**Tipo Anuncio** MUROS



**Sistema Integral de Monitoreo de Espectaculares**
**Reporte de recorrido**

Usuario Carmen.osuna Fecha Encuesta: 2/8/2016 7:11:38 PM

Id Encuesta: 85655 - Ticket:39055 - Estatus: Autorizado

<b>Período Electoral</b>	APOYO CIUDADANO
<b>Ámbito</b>	Local

<b>Partido Político</b>	ASPIRANTE
<b>Otro Partido</b>	
<b>Nombre Candidato</b>	ALFREDO AYALA
<b>Descripción del Cargo</b>	OTRO LOCAL
<b>Otro Cargo</b>	
<b>Lema / Versión</b>	SIN LEMA

<b>Observaciones</b>	CAMPAÑA PASADA
----------------------	----------------

<b>Entidad</b>	SINALOA
<b>Municipio</b>	EL FUERTE
<b>Colonia</b>	LOCALIDAD LA CONSTANCIA
<b>Calle</b>	BLVD JUAN S MILLAN
<b>Número</b>	SN
<b>Entre calle</b>	PRIMERA
<b>Y Calle</b>	ESQUINA BLVD JUANBS MILLAN
<b>C.P.</b>	81893
<b>Referencia</b>	FRENTE A TIENDA POPULAR
<b>Distritos Federales</b>	
<b>Distritos Locales</b>	DISTRITO I

<b>Tamaño</b>	Ancho: 5 metros, alto: 2 metros
---------------	---------------------------------



<b>Tipo Anuncio</b>	MUROS
---------------------	-------

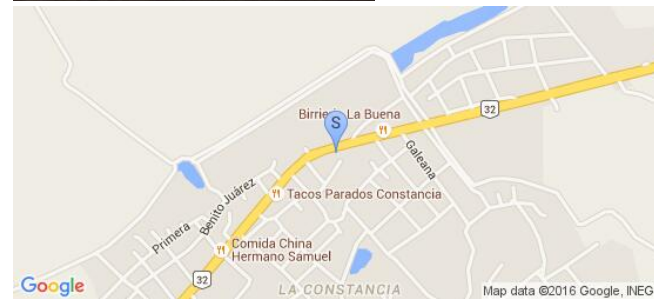

Sistema Integral de Monitoreo de Espectaculares

Reporte de recorrido

Usuario Carmen.osuna Fecha Encuesta: 2/9/2016 2:35:09 PM

Id Encuesta: 85753 - Ticket:39066 - Estatus: Autorizado

**Período Electoral** APOYO CIUDADANO  
**Ámbito** Local

**Partido Político** ASPIRANTE  
**Otro Partido**  
**Nombre Candidato** ALFREDO AYALA  
**Descripción del Cargo** OTRO LOCAL  
**Otro Cargo**  
**Lema / Versión** SIN LEMA

**Observaciones** CAMPAÑA PASADA

**Entidad** SINALOA  
**Municipio** MOCORITO  
**Colonia** AVIACION  
**Calle** BLVD RICARDO RIVEROS  
**Número** SN  
**Entre calle** DEL MAESTRO  
**Y Calle** ANTONIO ROSALES  
**C.P.** 80800  
**Referencia** FRENTE A TALLER DE MOTOS  
**Distritos Federales**  
**Distritos Locales** DISTRITO I

**Tamaño** Ancho: 5 metros, alto: 2 metros



**Tipo Anuncio** MUROS



Sistema Integral de Monitoreo de Espectaculares

Reporte de recorrido

Usuario Carmen.osuna Fecha Encuesta: 2/12/2016 12:26:20 PM

Id Encuesta: 86064 - Ticket:39117 - Estatus: Autorizado

**Período Electoral** APOYO CIUDADANO  
**Ámbito** Local

**Partido Político** ASPIRANTE  
**Otro Partido**  
**Nombre Candidato** PEDRO RODRIGUEZ  
**Descripción del Cargo** OTRO LOCAL  
**Otro Cargo**  
**Lema / Versión** EL SI TE VA AYUDAR

**Observaciones** CAMPAÑA PASADA

**Entidad** SINALOA  
**Municipio** ELOTA  
**Colonia** MIRAMAR  
**Calle** SUR 16  
**Número** SN  
**Entre calle** SUR 14  
**Y Calle** PONIENTE 16  
**C.P.** 82700  
**Referencia** FRENTE A IGLESIA REINO JEHOVA  
**Distritos Federales**  
**Distritos Locales** DISTRITO XIX

**Tamaño** Ancho: 1 metros, alto: 2 metros

**Tipo Anuncio** MANTAS



Sistema Integral de Monitoreo de Espectaculares

Reporte de recorrido

Usuario Carmen.osuna Fecha Encuesta: 2/12/2016 5:44:19 PM

Id Encuesta: 86081 - Ticket:39119 - Estatus: Autorizado

<b>Período Electoral</b>	APOYO CIUDADANO
<b>Ámbito</b>	Local
<b>Partido Político</b>	ASPIRANTE
<b>Otro Partido</b>	
<b>Nombre Candidato</b>	FRANCISCO FRIAS CASTRO
<b>Descripción del Cargo</b>	GOBERNADOR
<b>Otro Cargo</b>	
<b>Lema / Versión</b>	INDEPENDIENTE

<b>Entidad</b>	SINALOA
<b>Municipio</b>	GUASAVE
<b>Colonia</b>	CENTRO
<b>Calle</b>	BLVD CENTRAL
<b>Número</b>	SN
<b>Entre calle</b>	20 DE NOVIEMBRE
<b>Y Calle</b>	IGNACIO RAMITEZ
<b>C.P.</b>	81000
<b>Referencia</b>	CONTRA EZQUINA DEL PANTEON
<b>Distritos Federales</b>	
<b>Distritos Locales</b>	DISTRITO VII

**Observaciones**

**Tamaño** Ancho: 3 metros, alto: 2 metros



**Tipo Anuncio** MANTAS





Sistema Integral de Monitoreo de Espectaculares

Reporte de recorrido

Usuario Carmen.osuna Fecha Encuesta: 1/27/2016 5:00:27 PM

Id Encuesta: 84541 - Ticket:38818 - Estatus: Autorizado

<b>Período Electoral</b>	APOYO CIUDADANO
<b>Ámbito</b>	Local
<b>Partido Político</b>	CANDIDATO INDEPENDIENTE
<b>Otro Partido</b>	
<b>Nombre Candidato</b>	MANUEL CLOUTHIER
<b>Descripción del Cargo</b>	DIPUTADO LOCAL
<b>Otro Cargo</b>	
<b>Lema / Versión</b>	VOTO POR TI

<b>Entidad</b>	SINALOA
<b>Municipio</b>	CULIACÁN
<b>Colonia</b>	LOC EL TAMARINDO
<b>Calle</b>	ANTONIO ROSALES
<b>Número</b>	SN
<b>Entre calle</b>	ACUALTITAS
<b>Y Calle</b>	VINOLITOS
<b>C.P.</b>	80492
<b>Referencia</b>	FRENTE A FARMACIA GI BLVD.
<b>Distritos Federales</b>	
<b>Distritos Locales</b>	DISTRITO XII

**Observaciones** CAMPAÑA PASADA

**Tamaño** Ancho: 7 metros, alto: 3 metros

**Tipo Anuncio** MUROS



Sistema Integral de Monitoreo de Espectaculares

Reporte de recorrido

Usuario Carmen.osuna Fecha Encuesta: 2/8/2016 12:39:56 PM

Id Encuesta: 85570 - Ticket:39042 - Estatus: Autorizado

<b>Período Electoral</b>	PRECAMPAÑA
<b>Ámbito</b>	Local
<b>Partido Político</b>	CANDIDATO INDEPENDIENTE
<b>Otro Partido</b>	
<b>Nombre Candidato</b>	ALFREDO AYALA
<b>Descripción del Cargo</b>	DIPUTADO LOCAL
<b>Otro Cargo</b>	
<b>Lema / Versión</b>	CANDIDATO INDEPENDIENTE

<b>Entidad</b>	SINALOA
<b>Municipio</b>	CHOIX
<b>Colonia</b>	AGUAJITOS
<b>Calle</b>	JOSE MARIA PINO SUAREZ
<b>Número</b>	SN
<b>Entre calle</b>	20 DE NOVIEMBRE
<b>Y Calle</b>	RAFAEL BUELNA
<b>C.P.</b>	81700
<b>Referencia</b>	FRENTE AL HOSPITAL LA SIERRA
<b>Distritos Federales</b>	
<b>Distritos Locales</b>	DISTRITO I

**Observaciones** CAMPAÑA PASADA

**Tamaño** Ancho: 6 metros, alto: 3 metros

**Tipo Anuncio** MUROS

