

Sistema Integral de Monitoreo de Espectaculares

Reporte de recorrido

Usuario cesar.carrillo Fecha Encuesta: 2/26/2016 12:24:22 PM

Id Encuesta: 87061 - Ticket:39364 - Estatus:Autorizado

Período Electoral	PRECAMPAÑA
Ámbito	Local
Partido Político	MOVIMIENTO CIUDADANO
Otro Partido	
Nombre Candidato	GENERICO
Descripción del Cargo	GOBERNADOR
Otro Cargo	
Lema / Versión	EL RETO APENAS COMIENZA

Entidad	PUEBLA
Municipio	SAN PEDRO CHOLULA
Colonia	LOMAS DE SAN JUAN
Calle	BLVD FORJADORES
Número	18
Entre calle	CAÑADA
Y Calle	PROGRESO
C.P.	72700
Referencia	FRENTE A GYM BLACKS Y BAÑOS LAS BRISAS
Distritos Federales	
Distritos Locales	DISTRITO X

Observaciones EL NUMERO EXTERIOR ESTA EN DESORDEN

Tamaño Ancho: 6 metros, alto: 4 metros

Tipo Anuncio PANORÁMICOS

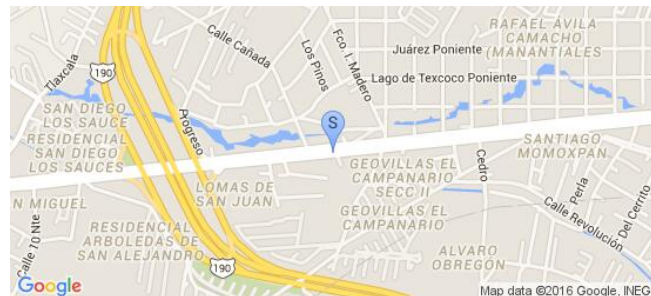

Sistema Integral de Monitoreo de Espectaculares

Reporte de recorrido

Usuario cesar.carrillo Fecha Encuesta: 2/26/2016 11:06:01 AM

Id Encuesta: 87060 - Ticket:39364 - Estatus: Autorizado

Período Electoral	PRECAMPAÑA
Ámbito	Local
Partido Político	PACTO SOCIAL DE INTEGRACIÓN
Otro Partido	PACTO SOCIAL DE INTEGRACION
Nombre Candidato	GENERICO
Descripción del Cargo	GOBERNADOR
Otro Cargo	
Lema / Versión	CIUDADANOS COMO TU

Entidad	PUEBLA
Municipio	SAN PEDRO CHOLULA
Colonia	SAN AGUSTIN CALVARIO
Calle	PASO DE CORTES
Número	SN
Entre calle	FRANCISCO I MADERO
Y Calle	CINCO DE MAYO
C.P.	72760
Referencia	ENFRENTA DEL TALLER DE LAVADO Y ENGRASADO
Distritos Federales	
Distritos Locales	DISTRITO X

Observaciones SIN OBSERVACIONES

Tamaño Ancho: 4 metros, alto: 3 metros

Tipo Anuncio MARQUESINAS



Sistema Integral de Monitoreo de Espectaculares

Reporte de recorrido

Usuario cesar.carrillo Fecha Encuesta: 2/26/2016 12:58:20 PM

Id Encuesta: 87062 - Ticket:39364 - Estatus: Autorizado

Período Electoral	PRECAMPAÑA
Ámbito	Local
Partido Político	PACTO SOCIAL DE INTEGRACIÓN
Otro Partido	PACTO SOCIAL DE INTEGRACION
Nombre Candidato	GENERICO
Descripción del Cargo	GOBERNADOR
Otro Cargo	
Lema / Versión	CIUDADANOS COMO TU

Entidad	PUEBLA
Municipio	SAN PEDRO CHOLULA
Colonia	BELLO HORIZONTE
Calle	RECTA A CHOLULA
Número	SIN NUMERO
Entre calle	LUIS ECHEVERRIA
Y Calle	LAZARO CARDENAS
C.P.	72730
Referencia	A UN COSTADO DE LA ESCUELA CANINA Y ENFRENTA DE FITNESS GYM
Distritos Federales	
Distritos Locales	DISTRITO X

Observaciones

Tamaño Ancho: 18 metros, alto: 2 metros



Tipo Anuncio MUROS

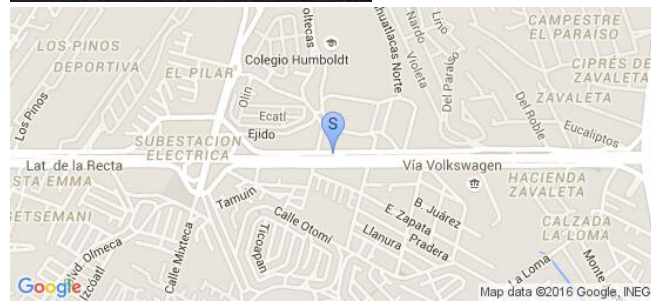

Sistema Integral de Monitoreo de Espectaculares

Reporte de recorrido

Usuario andres.roman Fecha Encuesta: 2/27/2016 11:14:56 AM

Id Encuesta: 87114 - Ticket:39374 - Estatus:Autorizado

Período Electoral	PRECAMPAÑA
Ámbito	Local
Partido Político	PACTO SOCIAL DE INTEGRACIÓN
Otro Partido	PARTIDO SOCIAL DE INTEGRACIÓN
Nombre Candidato	GENÉRICO
Descripción del Cargo	INSTITUCIONAL LOCAL
Otro Cargo	
Lema / Versión	CIUDADANOS COMO TÚ

Entidad	PUEBLA
Municipio	PUEBLA
Colonia	GUADALUPE HIDALGO
Calle	GUADALUPE
Número	S/N
Entre calle	JOSEFA ORTIZ DE DOMINGUEZ
Y Calle	RICARDO FLORES MAGON
C.P.	72490
Referencia	A LADP DE SERVICIO AUTOMOTRIZ ALONSO
Distritos Federales	
Distritos Locales	DISTRITO XI

Observaciones

Tamaño Ancho: 10 metros, alto: 2 metros



Tipo Anuncio MUROS



Sistema Integral de Monitoreo de Espectaculares

Reporte de recorrido

Usuario andres.roman Fecha Encuesta: 2/27/2016 11:29:55 AM

Id Encuesta: 87116 - Ticket:39374 - Estatus: Autorizado

Período Electoral	PRECAMPAÑA
Ámbito	Local
Partido Político	PACTO SOCIAL DE INTEGRACIÓN
Otro Partido	PARTIDO SOCIAL DE INTEGRACIÓN
Nombre Candidato	GENÉRICO
Descripción del Cargo	INSTITUCIONAL LOCAL
Otro Cargo	
Lema / Versión	CIUDADANOS COMO TÚ !SUMATE!

Entidad	PUEBLA
Municipio	PUEBLA
Colonia	GUADALUPE HIDALGO
Calle	EMILIANO ZAPATA
Número	13314
Entre calle	PINO SUÁREZ
Y Calle	GUADALUPE
C.P.	72490
Referencia	CERCA DE ROSTIGERIA DIEGO
Distritos Federales	
Distritos Locales	DISTRITO XI

Observaciones

Tamaño Ancho: 25 metros, alto: 2 metros



Tipo Anuncio MUROS



Sistema Integral de Monitoreo de Espectaculares

Reporte de recorrido

Usuario cesar.carrillo Fecha Encuesta: 2/26/2016 10:56:29 AM

Id Encuesta: 87059 - Ticket:39364 - Estatus: Autorizado

Período Electoral	PRECAMPAÑA
Ámbito	Local
Partido Político	PARTIDO ACCIÓN NACIONAL
Otro Partido	
Nombre Candidato	GENERICO
Descripción del Cargo	OTRO LOCAL
Otro Cargo	PROPAGANDA GENERICA
Lema / Versión	BUENOS GOBIERNOS

Entidad	PUEBLA
Municipio	SAN PEDRO CHOLULA
Colonia	SAN AGUSTIN CALVARIO
Calle	CARRETERA PASO DE CORTES
Número	SN
Entre calle	FRANCISCO I MADERO
Y Calle	5 DE MAYO
C.P.	72760
Referencia	FRENTE A TALLER DE LAVADO Y ENGRASADO
Distritos Federales	
Distritos Locales	DISTRITO X

Observaciones SIN OBSERVACIONES

Tamaño Ancho: 4 metros, alto: 3 metros



Tipo Anuncio MARQUESINAS



Sistema Integral de Monitoreo de Espectaculares

Reporte de recorrido

Usuario andres.roman Fecha Encuesta: 2/27/2016 10:23:23 AM

Id Encuesta: 87111 - Ticket:39374 - Estatus:Autorizado

Período Electoral	PRECAMPAÑA
Ámbito	Local
Partido Político	PARTIDO ACCIÓN NACIONAL
Otro Partido	
Nombre Candidato	GENÉRICO
Descripción del Cargo	INSTITUCIONAL LOCAL
Otro Cargo	
Lema / Versión	BUENOS GOBIERNOS

Entidad	PUEBLA
Municipio	PUEBLA
Colonia	MAYORAZGO
Calle	11 SUR
Número	S/N
Entre calle	JOSÉ MA. MORELOS
Y Calle	57 PONIENTE
C.P.	72453
Referencia	FRENTE A ESTACIÓN METROBUS RIO ATOYAC
Distritos Federales	
Distritos Locales	DISTRITO XI

Observaciones

Tamaño Ancho: 10 metros, alto: 2 metros



Tipo Anuncio MUROS

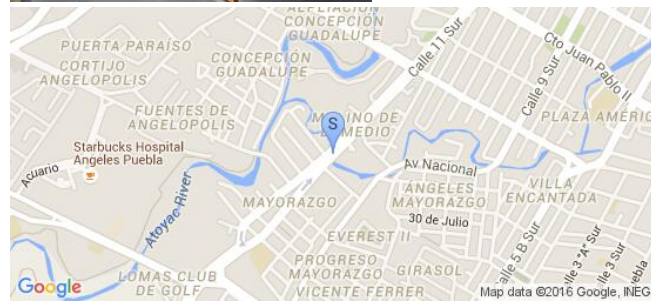

Sistema Integral de Monitoreo de Espectaculares

Reporte de recorrido

Usuario andres.roman Fecha Encuesta: 2/27/2016 10:48:24 AM

Id Encuesta: 87112 - Ticket:39374 - Estatus: Autorizado

Período Electoral	PRECAMPAÑA
Ámbito	Local
Partido Político	PARTIDO ACCIÓN NACIONAL
Otro Partido	
Nombre Candidato	GENÉRICO
Descripción del Cargo	INSTITUCIONAL LOCAL
Otro Cargo	
Lema / Versión	BUENOS GOBIERNOS

Entidad	PUEBLA
Municipio	PUEBLA
Colonia	U. H. AGUA SANTA
Calle	11 SUR
Número	S/N
Entre calle	117 PONIENTE
Y Calle	119 PONIENTE
C.P.	72490
Referencia	FRENTE ESTACIÓN METROBUS PERIFÉRICO
Distritos Federales	
Distritos Locales	DISTRITO XI

Observaciones

Tamaño Ancho: 18 metros, alto: 2 metros



Tipo Anuncio MUROS



Sistema Integral de Monitoreo de Espectaculares

Reporte de recorrido

Usuario andres.roman Fecha Encuesta: 2/27/2016 10:54:21 AM

Id Encuesta: 87113 - Ticket:39374 - Estatus: Autorizado

Período Electoral	PRECAMPAÑA
Ámbito	Local
Partido Político	PARTIDO ACCIÓN NACIONAL
Otro Partido	
Nombre Candidato	GENÉRICO
Descripción del Cargo	INSTITUCIONAL LOCAL
Otro Cargo	
Lema / Versión	BUENOS GOBIERNOS

Entidad	PUEBLA
Municipio	PUEBLA
Colonia	U.H. AGUA SANTA
Calle	11 SUR
Número	S/N
Entre calle	117 PONIENTE
Y Calle	119 PONIENTE
C.P.	72490
Referencia	A UN COSTADO DE CHEDRAUI
Distritos Federales	
Distritos Locales	DISTRITO XI

Observaciones

Tamaño Ancho: 23 metros, alto: 2 metros



Tipo Anuncio MUROS



Sistema Integral de Monitoreo de Espectaculares

Reporte de recorrido

Usuario andres.roman Fecha Encuesta: 2/27/2016 12:12:06 PM

Id Encuesta: 87118 - Ticket:39374 - Estatus: Autorizado

Período Electoral	PRECAMPAÑA
Ámbito	Local
Partido Político	PARTIDO ACCIÓN NACIONAL
Otro Partido	
Nombre Candidato	GENÉRICO
Descripción del Cargo	INSTITUCIONAL LOCAL
Otro Cargo	
Lema / Versión	BUENOS GOBIERNOS

Entidad	PUEBLA
Municipio	PUEBLA
Colonia	GRANJAS PUEBLA
Calle	PROLONGACIÓN 16 DE SEPTIEMBRE
Número	S/N
Entre calle	119 ORIENTE
Y Calle	117 ORIENTE
C.P.	72490
Referencia	A LADO DE GRAN MOTEL
Distritos Federales	
Distritos Locales	DISTRITO XI

Observaciones

Tamaño Ancho: 20 metros, alto: 2 metros



Tipo Anuncio MUROS



Sistema Integral de Monitoreo de Espectaculares

Reporte de recorrido

Usuario andres.roman Fecha Encuesta: 2/27/2016 12:25:08 PM

Id Encuesta: 87119 - Ticket:39374 - Estatus: Autorizado

Período Electoral	PRECAMPAÑA
Ámbito	Local
Partido Político	PARTIDO ACCIÓN NACIONAL
Otro Partido	
Nombre Candidato	GENÉRICO
Descripción del Cargo	INSTITUCIONAL LOCAL
Otro Cargo	
Lema / Versión	BUENOS GOBIERNOS

Entidad	PUEBLA
Municipio	PUEBLA
Colonia	LOMA BELLA
Calle	BOULEVARD MUNICIPIO LIBRE
Número	S/N
Entre calle	5 SUR
Y Calle	5 B SUR
C.P.	72490
Referencia	A LADO DE BODEGA AURRERA
Distritos Federales	
Distritos Locales	DISTRITO XI

Observaciones

Tamaño Ancho: 15 metros, alto: 2 metros



Tipo Anuncio MUROS



Sistema Integral de Monitoreo de Espectaculares

Reporte de recorrido

Usuario andres.roman Fecha Encuesta: 2/27/2016 12:40:08 PM

Id Encuesta: 87120 - Ticket:39374 - Estatus:Autorizado

Período Electoral	PRECAMPAÑA
Ámbito	Local
Partido Político	PARTIDO ACCIÓN NACIONAL
Otro Partido	
Nombre Candidato	GENÉRICO
Descripción del Cargo	INSTITUCIONAL LOCAL
Otro Cargo	
Lema / Versión	BUENOS GOBIERNOS

Entidad	PUEBLA
Municipio	PUEBLA
Colonia	SAN JOSÉ DE LOS PINOS
Calle	BOULEVARD MUNICIPIO LIBRE
Número	S/N
Entre calle	13 B SUR
Y Calle	13 C SUR
C.P.	72490
Referencia	A LADO DE GASOLINERA
Distritos Federales	
Distritos Locales	DISTRITO XI

Observaciones

Tamaño Ancho: 15 metros, alto: 2 metros

Tipo Anuncio MUROS

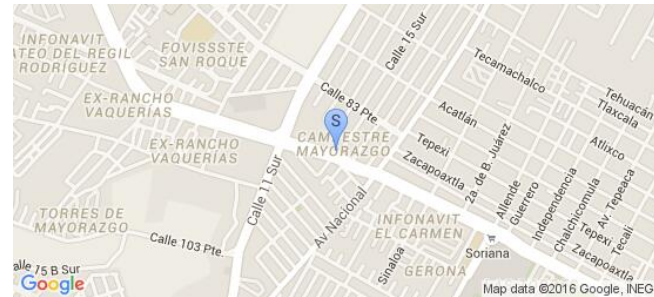

Sistema Integral de Monitoreo de Espectaculares

Reporte de recorrido

Usuario cesar.carrillo Fecha Encuesta: 2/28/2016 10:28:57 AM

Id Encuesta: 87157 - Ticket:39383 - Estatus: Autorizado

Período Electoral	PRECAMPAÑA
Ámbito	Local
Partido Político	PARTIDO ACCIÓN NACIONAL
Otro Partido	
Nombre Candidato	GENÉRICO
Descripción del Cargo	GOBERNADOR
Otro Cargo	
Lema / Versión	BUENOS GOBIERNOS

Entidad	PUEBLA
Municipio	PUEBLA
Colonia	AQUILES SERDAN
Calle	BOULEVARD HERMANOS SERDAN
Número	SN
Entre calle	55 NORTE
Y Calle	28 PONIENTE
C.P.	72140
Referencia	FRENTE AL MONUMENTO CIRT
Distritos Federales	
Distritos Locales	DISTRITO IX

Observaciones

Tamaño Ancho: 18 metros, alto: 2 metros



Tipo Anuncio MUROS



Sistema Integral de Monitoreo de Espectaculares

Reporte de recorrido

Usuario cesar.carrillo Fecha Encuesta: 2/28/2016 10:34:14 AM

Id Encuesta: 87158 - Ticket:39383 - Estatus:Autorizado

Período Electoral	PRECAMPAÑA
Ámbito	Local
Partido Político	PARTIDO ACCIÓN NACIONAL
Otro Partido	
Nombre Candidato	GENÉRICO
Descripción del Cargo	GOBERNADOR
Otro Cargo	
Lema / Versión	BUENOS GOBIERNOS

Entidad	PUEBLA
Municipio	PUEBLA
Colonia	VILLA POSADAS
Calle	BLVD HERMAMOS SERDAN
Número	324
Entre calle	ESQUINA CON VIAS DEL FERROCARRIL
Y Calle	BLVD HERMANOS SERDAN
C.P.	72060
Referencia	SOBRE LAS VIAS DEL FERROCARRIL
Distritos Federales	
Distritos Locales	DISTRITO IX

Observaciones NO HAY ENTRECALLE

Tamaño Ancho: 18 metros, alto: 2 metros

Tipo Anuncio MUROS



Sistema Integral de Monitoreo de Espectaculares

Reporte de recorrido

Usuario cesar.carrillo Fecha Encuesta: 2/28/2016 11:13:10 AM

Id Encuesta: 87161 - Ticket:39383 - Estatus: Autorizado

Período Electoral	PRECAMPAÑA
Ámbito	Local
Partido Político	PARTIDO ACCIÓN NACIONAL
Otro Partido	
Nombre Candidato	GENERICO
Descripción del Cargo	GOBERNADOR
Otro Cargo	
Lema / Versión	BUENOS GOBIERNOS

Entidad	PUEBLA
Municipio	PUEBLA
Colonia	PARAISO DEL ANGEL CALERAS
Calle	BLVD ESTEBAN DE ANTUÑANO
Número	SN
Entre calle	GARDENIAS
Y Calle	ORQUIDEAS
C.P.	72110
Referencia	200 METROS ANTES DE LA AUTOPISTA
Distritos Federales	
Distritos Locales	DISTRITO IX

Observaciones

Tamaño Ancho: 13 metros, alto: 2.0 metros



Tipo Anuncio MUROS



Sistema Integral de Monitoreo de Espectaculares

Reporte de recorrido

Usuario cesar.carrillo Fecha Encuesta: 2/28/2016 11:20:48 AM

Id Encuesta: 87163 - Ticket:39383 - Estatus:Autorizado

Período Electoral	PRECAMPAÑA
Ámbito	Local
Partido Político	PARTIDO ACCIÓN NACIONAL
Otro Partido	
Nombre Candidato	GENERICO
Descripción del Cargo	GOBERNADOR
Otro Cargo	
Lema / Versión	BUENOS GOBIERNOS

Entidad	PUEBLA
Municipio	PUEBLA
Colonia	PARAISO DEL ANGEL CALERAS
Calle	BLVD ESTEBAN DE ANTUÑANO
Número	SN
Entre calle	ORQUIDEAS
Y Calle	GARDENIAS
C.P.	72110
Referencia	A 220 METROS ANTES DE LA CARRETERA
Distritos Federales	
Distritos Locales	DISTRITO XV

Observaciones ARRIBA ESTA UNA CASA COLOR NARANJA

Tamaño Ancho: 14 metros, alto: 2 metros

Tipo Anuncio MUROS



Sistema Integral de Monitoreo de Espectaculares

Reporte de recorrido

Usuario cesar.carrillo Fecha Encuesta: 2/28/2016 1:18:39 PM

Id Encuesta: 87167 - Ticket:39384 - Estatus: Autorizado

Período Electoral	PRECAMPAÑA
Ámbito	Local
Partido Político	PARTIDO ACCIÓN NACIONAL
Otro Partido	
Nombre Candidato	GOBIERNO
Descripción del Cargo	GOBERNADOR
Otro Cargo	
Lema / Versión	BUENOS GOBIERNOS

Entidad	PUEBLA
Municipio	PUEBLA
Colonia	PUEBLO SAN FELIPE HUEYOTLIPAN
Calle	BLVD CARMEN MILLAN
Número	SN
Entre calle	JOSE MARIA MORELOS
Y Calle	PRIVADA BENITO JUAREZ
C.P.	72030
Referencia	FRENTE AL GIMNASIO AL AIRE LIBRE
Distritos Federales	
Distritos Locales	DISTRITO IX

Observaciones SOBRE UNA BARDA PINTADA DE LA CANDIDATA GENOVEVA HUERTA A DIPUTADA FEDERAL DTTO IX PROCESO 2015

Tamaño Ancho: 13 metros, alto: 2 metros

Tipo Anuncio MUROS



Sistema Integral de Monitoreo de Espectaculares

Reporte de recorrido

Usuario cesar.carrillo Fecha Encuesta: 2/28/2016 1:18:39 PM

Id Encuesta: 87168 - Ticket:39384 - Estatus: Autorizado

Período Electoral	PRECAMPAÑA
Ámbito	Local
Partido Político	PARTIDO ACCIÓN NACIONAL
Otro Partido	
Nombre Candidato	GENERICO
Descripción del Cargo	GOBERNADOR
Otro Cargo	
Lema / Versión	BUENOS GOBIERNOS

Entidad	PUEBLA
Municipio	PUEBLA
Colonia	SAN FELIPE HUEYOTLIPAN
Calle	BENITO JUAREZ
Número	800
Entre calle	ALDAMA
Y Calle	BLVD CARMEN MILLAN
C.P.	72030
Referencia	A 150 METROS DE LA VIA DEL FERROCARRIL
Distritos Federales	
Distritos Locales	DISTRITO IX

Observaciones

Tamaño Ancho: 15 metros, alto: 2 metros



Tipo Anuncio MUROS



Sistema Integral de Monitoreo de Espectaculares

Reporte de recorrido

Usuario andres.roman Fecha Encuesta: 2/27/2016 11:37:43 AM

Id Encuesta: 87117 - Ticket:39374 - Estatus:Autorizado

Período Electoral	PRECAMPAÑA
Ámbito	Local
Partido Político	PARTIDO COMPROMISO POR PUEBLA
Otro Partido	PARTIDO COMPROMISO POR PUEBLA
Nombre Candidato	GENÉRICO
Descripción del Cargo	INSTITUCIONAL LOCAL
Otro Cargo	
Lema / Versión	HECHOS NO PALABRAS

Entidad	PUEBLA
Municipio	PUEBLA
Colonia	GUADALUPE HIDALGO
Calle	JAVIER MINA
Número	S/N
Entre calle	GUADALUPE
Y Calle	PINO SUÁREZ
C.P.	72490
Referencia	A LADO DEL CENTRO DE SALUD
Distritos Federales	
Distritos Locales	DISTRITO XI

Observaciones

Tamaño Ancho: 9 metros, alto: 2 metros



Tipo Anuncio MUROS



Sistema Integral de Monitoreo de Espectaculares

Reporte de recorrido

Usuario cesar.carrillo Fecha Encuesta: 2/28/2016 10:52:15 AM

Id Encuesta: 87159 - Ticket:39383 - Estatus: Autorizado

Período Electoral	PRECAMPAÑA
Ámbito	Local
Partido Político	PARTIDO COMPROMISO POR PUEBLA
Otro Partido	COMPROMISO POR PUEBLA
Nombre Candidato	GENERICO
Descripción del Cargo	GOBERNADOR
Otro Cargo	
Lema / Versión	SIN LEMA

Entidad	PUEBLA
Municipio	PUEBLA
Colonia	VILLA POSADAS
Calle	BLVD HERMANOS SERDAN
Número	SN
Entre calle	AVENIDA 15 DE MAYO
Y Calle	VIA DEL FERROCARRIL
C.P.	72060
Referencia	FRENTE AL ASTA BANDERA A LA VUELTA DE COMERCIAL MEXICANA
Distritos Federales	
Distritos Locales	DISTRITO IX

Observaciones	SOLO TIENE EL NOMBRE DEL PARTIDO POLITICO
----------------------	---

Tamaño Ancho: 8 metros, alto: 2 metros



Tipo Anuncio MUROS



Sistema Integral de Monitoreo de Espectaculares
Reporte de recorrido

Usuario cesar.carrillo Fecha Encuesta: 2/28/2016 11:02:45 AM

Id Encuesta: 87160 - Ticket:39383 - Estatus:Autorizado

Período Electoral	PRECAMPAÑA
Ámbito	Local
Partido Político	PARTIDO COMPROMISO POR PUEBLA
Otro Partido	COMPROMISO POR PUEBLA
Nombre Candidato	GENERICO
Descripción del Cargo	GOBERNADOR
Otro Cargo	
Lema / Versión	SIN LEMA

Entidad	PUEBLA
Municipio	PUEBLA
Colonia	EL RIEGO SUR
Calle	BLVD HERMANOS SERDAN
Número	794
Entre calle	AVENIDA FRANCISCO VILLA
Y Calle	CARMEN SERDAN
C.P.	72020
Referencia	FRENTE AL HOTEL MARRIOT
Distritos Federales	
Distritos Locales	DISTRITO IX

Observaciones	SOLO DICE EL NOMBRE DEL PARTIDO
----------------------	---------------------------------

Tamaño	Ancho: 18 metros, alto: 1.8 metros
---------------	------------------------------------



Tipo Anuncio	MUROS
---------------------	-------



Sistema Integral de Monitoreo de Espectaculares

Reporte de recorrido

Usuario cesar.carrillo Fecha Encuesta: 2/28/2016 11:17:48 AM

Id Encuesta: 87162 - Ticket:39383 - Estatus:Autorizado

Período Electoral	PRECAMPAÑA
Ámbito	Local
Partido Político	PARTIDO COMPROMISO POR PUEBLA
Otro Partido	COMPROMISO POR PUEBLA
Nombre Candidato	GENERICO
Descripción del Cargo	GOBERNADOR
Otro Cargo	
Lema / Versión	HECHOS NO PALABRAS

Entidad	PUEBLA
Municipio	PUEBLA
Colonia	PARAISO DEL ANGEL CALERAS
Calle	BLVD ESTEBAN DE ANTUÑANO
Número	SN
Entre calle	GARDENIAS
Y Calle	ORQUIDEAS
C.P.	72110
Referencia	215 METROS ANTES DE LA CARRETERA
Distritos Federales	
Distritos Locales	DISTRITO IX

Observaciones

Tamaño Ancho: 12 metros, alto: 2 metros



Tipo Anuncio MUROS



Sistema Integral de Monitoreo de Espectaculares

Reporte de recorrido

Usuario cesar.carrillo Fecha Encuesta: 2/28/2016 11:44:21 AM

Id Encuesta: 87164 - Ticket:39383 - Estatus: Autorizado

Período Electoral	PRECAMPAÑA
Ámbito	Local
Partido Político	PARTIDO COMPROMISO POR PUEBLA
Otro Partido	COMROMISO POR PUEBLA
Nombre Candidato	GENERICO
Descripción del Cargo	GOBERNADOR
Otro Cargo	
Lema / Versión	HECHOS NO PALABRAS

Entidad	PUEBLA
Municipio	PUEBLA
Colonia	RESIDENCIAL ALAMEDAS
Calle	AVENIDA 15 DE MAYO
Número	85
Entre calle	2DA PRIVADA BENITO JUAREZ
Y Calle	GUERRERO
C.P.	72130
Referencia	A UN LADO DEL OXO
Distritos Federales	
Distritos Locales	DISTRITO IX

Observaciones

Tamaño Ancho: 13 metros, alto: 2 metros

Tipo Anuncio MUROS



Sistema Integral de Monitoreo de Espectaculares

Reporte de recorrido

Usuario cesar.carrillo Fecha Encuesta: 2/26/2016 1:33:48 PM

Id Encuesta: 87063 - Ticket:39364 - Estatus:Autorizado

Período Electoral	PRECAMPAÑA
Ámbito	Local
Partido Político	PARTIDO DE LA REVOLUCIÓN DEMOCRÁTICA
Otro Partido	
Nombre Candidato	GENERICO
Descripción del Cargo	GOBERNADOR
Otro Cargo	
Lema / Versión	TU ERES NUESTRA MEJOR ALIANZA

Entidad	PUEBLA
Municipio	SAN PEDRO CHOLULA
Colonia	RESERVA TERRITORIAL ATLIXCAYOTL
Calle	BLVD ATLIXCAYOTL
Número	SIN NUMERO
Entre calle	ANDROMEDA
Y Calle	VIOLETA
C.P.	72197
Referencia	ENFRENTE DE CCU Y TEGNOLOGICO DE MONTERREY
Distritos Federales	
Distritos Locales	DISTRITO X

Observaciones

Tamaño Ancho: 3 metros, alto: 8 metros

Tipo Anuncio MARQUESINAS

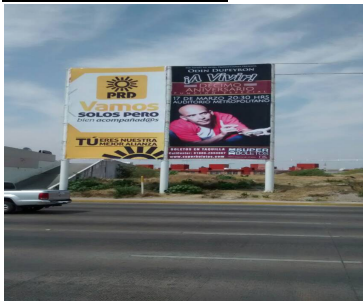

Sistema Integral de Monitoreo de Espectaculares

Reporte de recorrido

Usuario andres.roman Fecha Encuesta: 2/27/2016 1:18:02 PM

Id Encuesta: 87121 - Ticket:39375 - Estatus: Autorizado

Período Electoral	PRECAMPAÑA
Ámbito	Local
Partido Político	PARTIDO DE LA REVOLUCIÓN DEMOCRÁTICA
Otro Partido	
Nombre Candidato	GENÉRICO
Descripción del Cargo	INSTITUCIONAL LOCAL
Otro Cargo	
Lema / Versión	VAMOS SOLOS PERO BIEN ACOMPAÑ@DOS

Entidad	PUEBLA
Municipio	PUEBLA
Colonia	REFORMA SUR
Calle	PROLONGACIÓN REFORMA
Número	5309
Entre calle	53
Y Calle	4 SUR
C.P.	72490
Referencia	SOBRE PUENTE PEATONAL FRENTE AUTOPARTES CALIFORNIA
Distritos Federales	
Distritos Locales	DISTRITO XI

Observaciones

Tamaño Ancho: 12 metros, alto: 3 metros

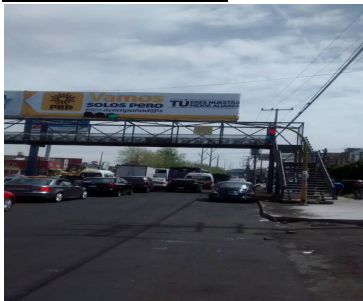

Tipo Anuncio PANORÁMICOS

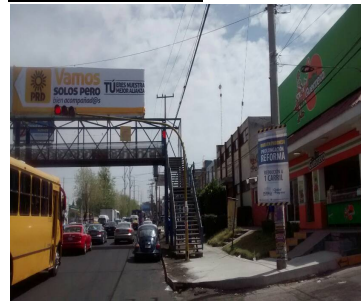

Sistema Integral de Monitoreo de Espectaculares

Reporte de recorrido

Usuario cesar.carrillo Fecha Encuesta: 2/28/2016 12:53:45 PM

Id Encuesta: 87166 - Ticket:39383 - Estatus:Autorizado

Período Electoral	PRECAMPAÑA
Ámbito	Local
Partido Político	PARTIDO DE LA REVOLUCIÓN DEMOCRÁTICA
Otro Partido	
Nombre Candidato	GENÉRICO
Descripción del Cargo	GOBERNADOR
Otro Cargo	
Lema / Versión	TU ERES NUESTRA MEJOR ALIANZA

Entidad	PUEBLA
Municipio	PUEBLA
Colonia	LAS CUARTILLAS
Calle	BOULEVARD NORTE
Número	2708
Entre calle	32 PONIENTE
Y Calle	34 PONIENTE
C.P.	72050
Referencia	A 100 METROS DE HOME DEPOT Y BAJO LA TIENDA FALY MUSIC
Distritos Federales	
Distritos Locales	DISTRITO IX

Observaciones

Tamaño Ancho: 12 metros, alto: 8 metros

Tipo Anuncio PANORÁMICOS

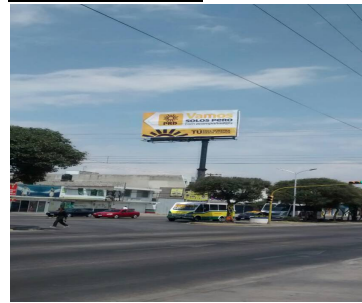
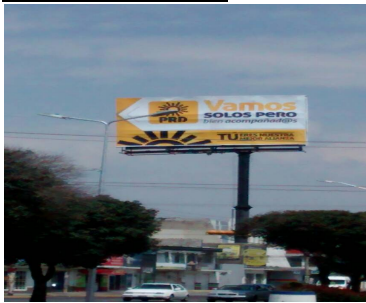

Sistema Integral de Monitoreo de Espectaculares

Reporte de recorrido

Usuario andres.roman Fecha Encuesta: 2/27/2016 11:23:44 AM

Id Encuesta: 87115 - Ticket:39374 - Estatus: Autorizado

Período Electoral	PRECAMPAÑA
Ámbito	Local
Partido Político	PARTIDO VERDE ECOLOGISTA DE MÉXICO
Otro Partido	
Nombre Candidato	GENÉRICO
Descripción del Cargo	INSTITUCIONAL LOCAL
Otro Cargo	
Lema / Versión	INGLÉS Y COMPUTACIÓN EN TODOS LOS NIVELES

Entidad	PUEBLA
Municipio	PUEBLA
Colonia	GUADALUPE HIDALGO
Calle	GUADALUPE
Número	S/N
Entre calle	JOSEFA ORTIZ DE DOMINGUEZ
Y Calle	RICARDO FLORES MAGON
C.P.	72490
Referencia	AL LADO DE SERVICIO AUTOMOTRIZ ALONSO
Distritos Federales	
Distritos Locales	DISTRITO XI

Observaciones

Tamaño Ancho: 15 metros, alto: 2 metros



Tipo Anuncio MUROS

