

Sistema Integral de Monitoreo de Espectaculares

Reporte de recorrido

Usuario victor.torres Fecha Encuesta: 12/29/2015 12:19:14 PM

Id Encuesta: 84375 - Ticket:38793 - Estatus:Autorizado

Período Electoral PRECAMPAÑA
Ámbito Local

Partido Político PARTIDO ACCIÓN NACIONAL
Otro Partido
Nombre Candidato JOSE ROSAS AISPURO
Descripción del Cargo GOBERNADOR
Otro Cargo
Lema / Versión SIN LEMA

Observaciones MENSAJE DIRIGIDO A SIMPATIZANTES Y MILITANTES

Entidad DURANGO
Municipio POANAS
Colonia REFUGIO
Calle INDEPENDENCIA
Número SIN NUMERO
Entre calle AQUILES SERDAN
Y Calle SIN CALLE
C.P. 34803
Referencia FRENTE AL OXXO
Distritos Federales
Distritos Locales DISTRITO XV

Tamaño Ancho: 6 metros, alto: 4 metros

Tipo Anuncio PANORÁMICOS

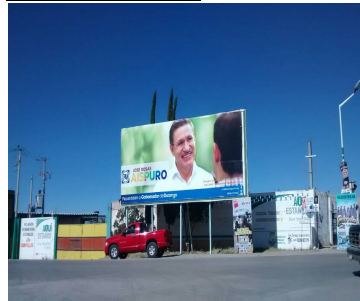

Sistema Integral de Monitoreo de Espectaculares

Reporte de recorrido

Usuario victor.torres Fecha Encuesta: 1/19/2016 11:11:16 AM

Id Encuesta: 84267 - Ticket:38775 - Estatus: Autorizado

Período Electoral	PRECAMPAÑA
Ámbito	Local
Partido Político	PARTIDO REVOLUCIONARIO INSTITUCIONAL
Otro Partido	
Nombre Candidato	ESTEBAN VILLEGAS VILLARREAL
Descripción del Cargo	GOBERNADOR
Otro Cargo	
Lema / Versión	MAS UNIDOS MAS FUERTES

Entidad	DURANGO
Municipio	SAN JUAN DEL RÍO
Colonia	COLONIA CENTRO
Calle	FRANCISCO VILLA
Número	21
Entre calle	ALLENDE
Y Calle	SIN NOMBRE
C.P.	34480
Referencia	A UN COSTADO DE LA IGLESIA
Distritos Federales	
Distritos Locales	DISTRITO VIII

Observaciones AFUERA DE LA TIENDA

Tamaño Ancho: .5 metros, alto: .4 metros

Tipo Anuncio PROPAGANDA UTILITARIA



Sistema Integral de Monitoreo de Espectaculares

Reporte de recorrido

Usuario victor.torres Fecha Encuesta: 1/19/2016 11:24:02 AM

Id Encuesta: 84268 - Ticket:38775 - Estatus: Autorizado

Período Electoral	PRECAMPAÑA
Ámbito	Local
Partido Político	PARTIDO REVOLUCIONARIO INSTITUCIONAL
Otro Partido	
Nombre Candidato	ESTEBAN VILLEGAS VILLARREAL
Descripción del Cargo	GOBERNADOR
Otro Cargo	
Lema / Versión	MAS UNIDOS MAS FUERTES

Entidad	DURANGO
Municipio	SAN JUAN DEL RÍO
Colonia	COLONIA CENTRO
Calle	FRANCISCO VILLA
Número	68
Entre calle	FELIPE ANGELES
Y Calle	ALLENDE
C.P.	34480
Referencia	A UN COSTADO DE INTERCERAMIC
Distritos Federales	
Distritos Locales	DISTRITO VIII

Observaciones NINGUNA

Tamaño Ancho: .4 metros, alto: .5 metros

Tipo Anuncio PROPAGANDA UTILITARIA

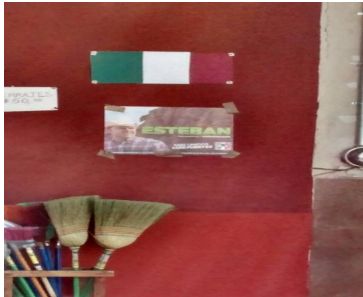

Sistema Integral de Monitoreo de Espectaculares

Reporte de recorrido

Usuario victor.torres Fecha Encuesta: 1/25/2016 11:56:44 AM

Id Encuesta: 84374 - Ticket:38792 - Estatus:Autorizado

Período Electoral	INTER CAMPAÑA
Ámbito	Local
Partido Político	PARTIDO REVOLUCIONARIO INSTITUCIONAL
Otro Partido	
Nombre Candidato	ESTEBAN VILLEGAS VILLARREAL
Descripción del Cargo	GOBERNADOR
Otro Cargo	
Lema / Versión	MAS UNIDOS MAS FUERTES

Entidad	DURANGO
Municipio	SAN LUIS DEL CORDERO
Colonia	CENTRO
Calle	INDUSTRIAL
Número	S/N
Entre calle	INDUSTRIA
Y Calle	ZARAGOZA
C.P.	35740
Referencia	FRENTE A LA PLAZA
Distritos Federales	
Distritos Locales	DISTRITO IV

Observaciones .

Tamaño Ancho: .4 metros, alto: .5 metros

Tipo Anuncio PROPAGANDA UTILITARIA

