

Sistema Integral de Monitoreo de Espectaculares

Reporte de recorrido

Usuario adan.yanez Fecha Encuesta: 2/5/2016 11:19:32 AM

Id Encuesta: 85361 - Ticket:39010 - Estatus: Autorizado

Período Electoral	APOYO CIUDADANO
Ámbito	Local
Partido Político	ASPIRANTE
Otro Partido	
Nombre Candidato	MAURICIO GONZALEZ LOPEZ
Descripción del Cargo	PRESIDENTE MUNICIPAL
Otro Cargo	
Lema / Versión	DAME TU FIRMA SE PARTE DEL CAMBIO

Entidad	AGUASCALIENTES
Municipio	AGUASCALIENTES
Colonia	FRACC JARDINES DE LA ASUNCION
Calle	AV JOSE MA CHAVEZ
Número	1412
Entre calle	FRAY ANTONIO DE SEGOVIA
Y Calle	PASEO DE LA ASUNCION
C.P.	20270
Referencia	CASI ENFRETE DE LA NISSAN DE JOSE MA CHAVEZ
Distritos Federales	
Distritos Locales	DISTRITO XI

Observaciones

Tamaño Ancho: 12 metros, alto: 8 metros

Tipo Anuncio PANORÁMICOS

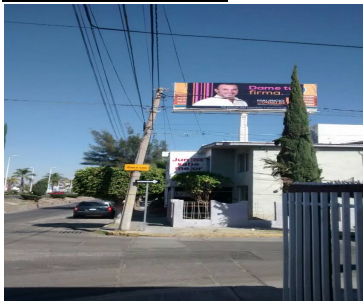

Sistema Integral de Monitoreo de Espectaculares

Reporte de recorrido

Usuario adan.yanez Fecha Encuesta: 2/5/2016 12:07:44 PM

Id Encuesta: 85367 - Ticket:39010 - Estatus: Autorizado

Período Electoral	APOYO CIUDADANO
Ámbito	Local
Partido Político	ASPIRANTE
Otro Partido	
Nombre Candidato	MAURICIO GONZALEZ LOPEZ
Descripción del Cargo	PRESIDENTE MUNICIPAL
Otro Cargo	
Lema / Versión	MAURICIO GONZALEZ LOS MEJORES ESITORIALISTAS
Observaciones	COLORES DEL ASPIRANTE IMAGEN Y NOMBRE EN PROPAGANDA DE PERIODICO HIDROCALIDO

Entidad	AGUASCALIENTES
Municipio	AGUASCALIENTES
Colonia	FRACC LA HUERTA
Calle	AV HEROES DE NACUZARI
Número	S/N
Entre calle	CHICHIMECO
Y Calle	BLVD ADOLFO LOPEZ MATEOS
C.P.	20250
Referencia	SOBRE EL EXTRA AL LADO DE UNIVERSIDAD ALIAT
Distritos Federales	
Distritos Locales	DISTRITO XI

Tamaño Ancho: 12 metros, alto: 8 metros

Tipo Anuncio PANORÁMICOS



Sistema Integral de Monitoreo de Espectaculares

Reporte de recorrido

Usuario adan.yanez Fecha Encuesta: 2/5/2016 1:36:53 PM

Id Encuesta: 85404 - Ticket:39015 - Estatus:Autorizado

Período Electoral	APOYO CIUDADANO
Ámbito	Local
Partido Político	ASPIRANTE
Otro Partido	
Nombre Candidato	MAURICIO GONZALEZ LOPEZ
Descripción del Cargo	PRESIDENTE MUNICIPAL
Otro Cargo	
Lema / Versión	DAME TU FIRMA

Entidad	AGUASCALIENTES
Municipio	AGUASCALIENTES
Colonia	FRACC JARDINES DE LA ASUNCIÓN
Calle	AV CONVENCION DE 1914
Número	1112
Entre calle	PROL CRISTOBAL COLON
Y Calle	MIGUEL CALDERA
C.P.	20270
Referencia	ARRIBA DE REFRIGERACIÓN Y AIRE ACONDICIONADO DE AGUASCALIENTES
Distritos Federales	
Distritos Locales	DISTRITO XI

Observaciones

Tamaño Ancho: 10 metros, alto: 8 metros

Tipo Anuncio PANORÁMICOS

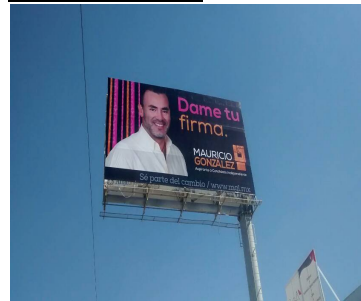
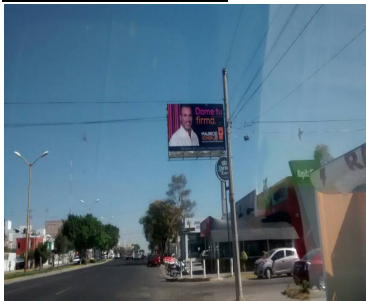

Sistema Integral de Monitoreo de Espectaculares

Reporte de recorrido

Usuario luisdavid.martinez Fecha Encuesta: 2/17/2016 12:00:04 PM

Id Encuesta: 86472 - Ticket:39259 - Estatus:Autorizado

Período Electoral	APOYO CIUDADANO
Ámbito	Local
Partido Político	ASPIRANTE
Otro Partido	
Nombre Candidato	MAURICIO GONZALEZ LOPEZ
Descripción del Cargo	PRESIDENTE MUNICIPAL
Otro Cargo	
Lema / Versión	DAME TU FIRMA

Entidad	AGUASCALIENTES
Municipio	AGUASCALIENTES
Colonia	TROJES DE COBANO
Calle	AV AGUASCALIENTES OTE
Número	SIN NÚMERO
Entre calle	CALLE CAMINO AL COBANO
Y Calle	TOKAY
C.P.	20158
Referencia	ESQ CALLE COBALO Y TERCER ANILLO
Distritos Federales	
Distritos Locales	DISTRITO I

Observaciones

Tamaño Ancho: 6 metros, alto: 12 metros

Tipo Anuncio PANORÁMICOS

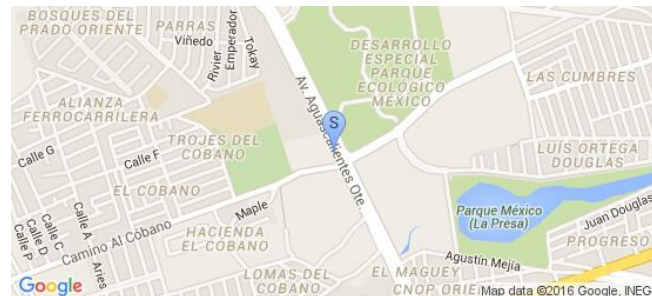
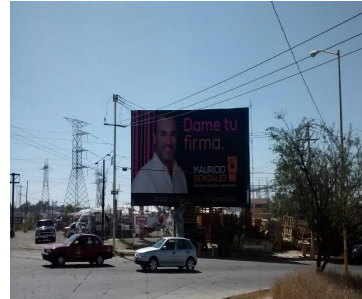

Sistema Integral de Monitoreo de Espectaculares

Reporte de recorrido

Usuario gerardo.martinezm Fecha Encuesta: 3/6/2016 11:57:44 AM

Id Encuesta: 87583 - Ticket:39506 - Estatus:Autorizado

Período Electoral	APOYO CIUDADANO
Ámbito	Local
Partido Político	ASPIRANTE
Otro Partido	
Nombre Candidato	MAURICIO GONZÁLEZ LÓPEZ
Descripción del Cargo	PRESIDENTE MUNICIPAL
Otro Cargo	
Lema / Versión	DAME TU FIRMA

Entidad	AGUASCALIENTES
Municipio	AGUASCALIENTES
Colonia	CURTIDORES
Calle	AV AGUASCALIENTES PONIENTE
Número	S/N
Entre calle	SALVADOR QUEZADA LIMON
Y Calle	.
C.P.	20040
Referencia	EDIFICIO DE TAPETES ORIENTALES
Distritos Federales	
Distritos Locales	DISTRITO X

Observaciones

Tamaño Ancho: 9 metros, alto: 5 metros

Tipo Anuncio PANORÁMICOS

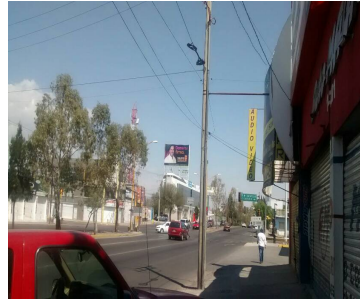

Sistema Integral de Monitoreo de Espectaculares

Reporte de recorrido

Usuario gerardo.martinezm Fecha Encuesta: 3/6/2016 12:12:40 PM

Id Encuesta: 87584 - Ticket:39506 - Estatus:Autorizado

Período Electoral	APOYO CIUDADANO
Ámbito	Local
Partido Político	ASPIRANTE
Otro Partido	
Nombre Candidato	MAURICIO GONZÁLEZ LÓPEZ
Descripción del Cargo	PRESIDENTE MUNICIPAL
Otro Cargo	
Lema / Versión	DAME TU FIRMA

Entidad	AGUASCALIENTES
Municipio	AGUASCALIENTES
Colonia	GOMEZ
Calle	AV CONVENCION DE 1914 PTE
Número	SIN NUMERO
Entre calle	TLAXCALA
Y Calle	GUADALUPE
C.P.	20060
Referencia	A UN COSTADO DE WALDOS
Distritos Federales	
Distritos Locales	DISTRITO X

Observaciones

Tamaño Ancho: 8 metros, alto: 6 metros

Tipo Anuncio PANORÁMICOS

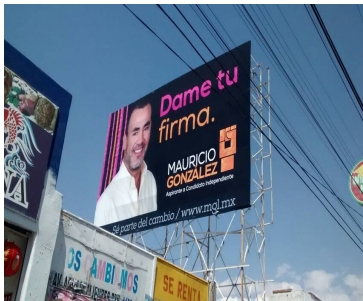
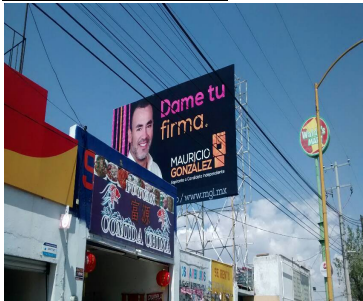

Sistema Integral de Monitoreo de Espectaculares

Reporte de recorrido

Usuario danae.alvarez Fecha Encuesta: 3/4/2016 10:50:30 AM

Id Encuesta: 87431 - Ticket:39468 - Estatus: Autorizado

Período Electoral	PRECAMPAÑA
Ámbito	Local
Partido Político	MOVIMIENTO CIUDADANO
Otro Partido	
Nombre Candidato	GENÉRICO
Descripción del Cargo	INSTITUCIONAL LOCAL
Otro Cargo	
Lema / Versión	CON NOSOTRAS YA NO SEREMOS CIUDADANOS VISIBLES. TÚ CUENTAS

Entidad	AGUASCALIENTES
Municipio	JESÚS MARÍA
Colonia	CENTRO
Calle	SAN LORENZO
Número	S/N
Entre calle	ALDAMA
Y Calle	N/A
C.P.	20920
Referencia	FRENTE A CAJA POPULAR MEXICANA
Distritos Federales	
Distritos Locales	DISTRITO VII

Observaciones

Tamaño Ancho: 15 metros, alto: 2 metros

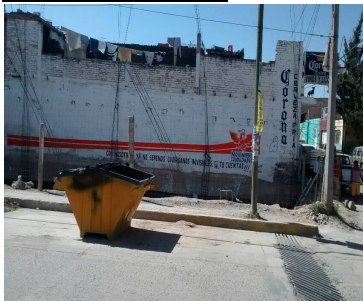

Tipo Anuncio MUROS

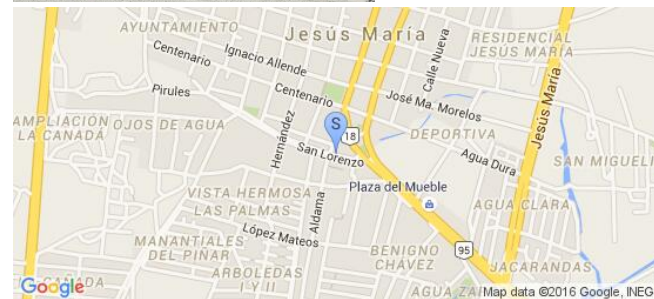
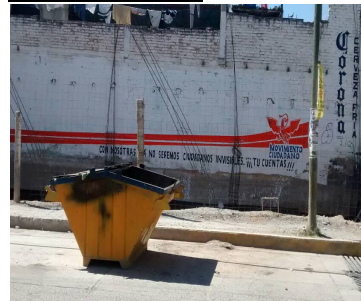

Sistema Integral de Monitoreo de Espectaculares

Reporte de recorrido

Usuario danae.alvarez Fecha Encuesta: 3/4/2016 12:03:35 PM

Id Encuesta: 87458 - Ticket:39470 - Estatus: Autorizado

Período Electoral	PRECAMPAÑA
Ámbito	Local
Partido Político	MOVIMIENTO CIUDADANO
Otro Partido	
Nombre Candidato	GENÉRICO
Descripción del Cargo	INSTITUCIONAL LOCAL
Otro Cargo	
Lema / Versión	EN JESUS MARIA GANAMOS TODOS NO LOS POLITICOS SE SIEMPRE

Entidad	AGUASCALIENTES
Municipio	JESÚS MARÍA
Colonia	CENTRO
Calle	LÁZARO CÁRDENAS
Número	N/A
Entre calle	N/A
Y Calle	N/A
C.P.	20909
Referencia	N/A
Distritos Federales	
Distritos Locales	DISTRITO VII

Observaciones

Tamaño Ancho: 15 metros, alto: 3.5 metros



Tipo Anuncio MUROS



Sistema Integral de Monitoreo de Espectaculares
Reporte de recorrido

Usuario danae.alvarez Fecha Encuesta: 2/4/2016 1:14:38 PM

Id Encuesta: 85249 - Ticket:38976 - Estatus:Autorizado

Período Electoral	PRECAMPAÑA
Ámbito	Local
Partido Político	NUEVA ALIANZA
Otro Partido	
Nombre Candidato	GENÉRICO
Descripción del Cargo	INSTITUCIONAL LOCAL
Otro Cargo	
Lema / Versión	VOTA NUEVA ALIANZA MÁS ESPACIOS DEPORTIVOS

Entidad	AGUASCALIENTES
Municipio	ASIENTOS
Colonia	CENTRO
Calle	ALEGRÍA
Número	S/N
Entre calle	PRIV. DE LA JUVENTUD
Y Calle	N/A
C.P.	20710
Referencia	JUNTO A LA CANCHA FOOTBALL RÁPIDO AL LADO DEL AUDITORIO MPAL.
Distritos Federales	
Distritos Locales	DISTRITO II

Observaciones
Tamaño Ancho: 4.5 metros, alto: 2 metros

Tipo Anuncio MUROS

Sistema Integral de Monitoreo de Espectaculares

Reporte de recorrido

Usuario danae.alvarez Fecha Encuesta: 2/4/2016 1:29:47 PM

Id Encuesta: 85250 - Ticket:38976 - Estatus:Autorizado

Período Electoral	PRECAMPAÑA
Ámbito	Local
Partido Político	NUEVA ALIANZA
Otro Partido	
Nombre Candidato	GENÉRICO
Descripción del Cargo	INSTITUCIONAL LOCAL
Otro Cargo	
Lema / Versión	POR UNA EDUCACIÓN DIGNA

Entidad	AGUASCALIENTES
Municipio	ASIENTOS
Colonia	ENFRENTE CASA AZUL CON ROJO
Calle	TEPOZAN
Número	S/N
Entre calle	ALLENDE
Y Calle	CORREGIDORA
C.P.	20700
Referencia	ENFRENTE CASA ROJO CON AZUL
Distritos Federales	
Distritos Locales	DISTRITO II

Observaciones

Tamaño Ancho: 4 metros, alto: 2 metros

Tipo Anuncio MUROS

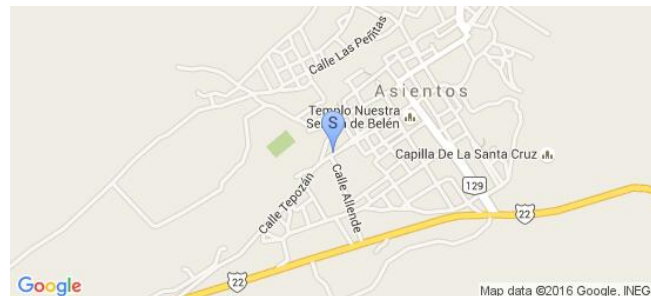

Sistema Integral de Monitoreo de Espectaculares

Reporte de recorrido

Usuario danae.alvarez Fecha Encuesta: 2/4/2016 1:43:32 PM

Id Encuesta: 85251 - Ticket:38976 - Estatus:Autorizado

Período Electoral	PRECAMPAÑA
Ámbito	Local
Partido Político	NUEVA ALIANZA
Otro Partido	
Nombre Candidato	GENÉRICO
Descripción del Cargo	INSTITUCIONAL LOCAL
Otro Cargo	
Lema / Versión	VOTA

Entidad	AGUASCALIENTES
Municipio	ASIENTOS
Colonia	BARRIO SANTA CRUZ
Calle	DEL CODO
Número	S/N
Entre calle	BENITO IBARRA
Y Calle	JOSE GUADALUPE VICTORIA
C.P.	20710
Referencia	FRENTE A CASA AZUL
Distritos Federales	
Distritos Locales	DISTRITO II

Observaciones

Tamaño Ancho: 2 metros, alto: 2 metros

Tipo Anuncio MUROS



Sistema Integral de Monitoreo de Espectaculares

Reporte de recorrido

Usuario danae.alvarez Fecha Encuesta: 2/4/2016 1:48:35 PM

Id Encuesta: 85252 - Ticket:38976 - Estatus:Autorizado

Período Electoral	PRECAMPAÑA
Ámbito	Local
Partido Político	NUEVA ALIANZA
Otro Partido	
Nombre Candidato	GENÉRICO
Descripción del Cargo	INSTITUCIONAL LOCAL
Otro Cargo	
Lema / Versión	POR UNA EDUCACIÓN DIGNA

Entidad	AGUASCALIENTES
Municipio	ASIENTOS
Colonia	BARRIO SANTA CRUZ
Calle	IBARRA
Número	S/N
Entre calle	DEL CODO
Y Calle	JOSE MARIA CHAVEZ
C.P.	20710
Referencia	CASI ENFRENTA DE CASA DE ATENCION INFANTIL
Distritos Federales	
Distritos Locales	DISTRITO II

Observaciones

Tamaño Ancho: 3 metros, alto: 2 metros

Tipo Anuncio MUROS



Sistema Integral de Monitoreo de Espectaculares

Reporte de recorrido

Usuario danae.alvarez Fecha Encuesta: 2/4/2016 2:05:39 PM

Id Encuesta: 85284 - Ticket:38983 - Estatus: Autorizado

Período Electoral	PRECAMPAÑA
Ámbito	Local
Partido Político	NUEVA ALIANZA
Otro Partido	
Nombre Candidato	GENÉRICO
Descripción del Cargo	INSTITUCIONAL LOCAL
Otro Cargo	
Lema / Versión	POR UNA EQUIDAD DE GÉNERO

Entidad	AGUASCALIENTES
Municipio	ASIENTOS
Colonia	BARRIO LOS TEPETATES
Calle	MARIANO MATAMOROS
Número	31
Entre calle	N/A
Y Calle	N/A
C.P.	20710
Referencia	FRENTE AL PARQUE DE LA COLONIA
Distritos Federales	
Distritos Locales	DISTRITO II

Observaciones

Tamaño Ancho: 4 metros, alto: 2 metros

Tipo Anuncio MUROS



Sistema Integral de Monitoreo de Espectaculares

Reporte de recorrido

Usuario danae.alvarez Fecha Encuesta: 2/4/2016 2:18:35 PM

Id Encuesta: 85285 - Ticket:38983 - Estatus: Autorizado

Período Electoral	PRECAMPAÑA
Ámbito	Local
Partido Político	NUEVA ALIANZA
Otro Partido	
Nombre Candidato	GENÉRICO
Descripción del Cargo	INSTITUCIONAL LOCAL
Otro Cargo	
Lema / Versión	MAS OPORTUNIDADES A LOS JOVENES

Entidad	AGUASCALIENTES
Municipio	ASIENTOS
Colonia	BARRIO SANTA CRUZ
Calle	JOSE GPE VICTORIA
Número	S/N
Entre calle	N/A
Y Calle	N/A
C.P.	20710
Referencia	CASI FRENTE A DEPÓSITO DE CORONA
Distritos Federales	
Distritos Locales	DISTRITO II

Observaciones

Tamaño Ancho: 3 metros, alto: 2 metros

Tipo Anuncio MUROS



Sistema Integral de Monitoreo de Espectaculares

Reporte de recorrido

Usuario adan.yanez Fecha Encuesta: 2/15/2016 11:56:44 AM

Id Encuesta: 86117 - Ticket:39125 - Estatus: Autorizado

Período Electoral	PRECAMPAÑA
Ámbito	Local
Partido Político	NUEVA ALIANZA
Otro Partido	
Nombre Candidato	GENÉRICO
Descripción del Cargo	INSTITUCIONAL LOCAL
Otro Cargo	
Lema / Versión	EN UN ESTADO DE DERECHO LOS TRABAJADORES TIENEN DERECHO... TRABAJO DECENTE, SALARIO DIGNO Y SEGURIDAD SOCIAL

Entidad	AGUASCALIENTES
Municipio	SAN FRANCISCO DE LOS ROMO
Colonia	SAN JOSE DE BUENAVISTA
Calle	GONZALO ESPARZA ESPARZA
Número	S/N
Entre calle	URUAGUAY
Y Calle	GONZALO ESPARZA ESPARZA
C.P.	20300
Referencia	CASI ENFRETE DE TIENDA DE REGALOA
Distritos Federales	
Distritos Locales	DISTRITO IV

Observaciones

Tamaño Ancho: 7 metros, alto: 2 metros

Tipo Anuncio MUROS



Sistema Integral de Monitoreo de Espectaculares

Reporte de recorrido

Usuario adan.yanez Fecha Encuesta: 2/15/2016 1:12:10 PM

Id Encuesta: 86173 - Ticket:39138 - Estatus:Autorizado

Período Electoral	PRECAMPAÑA
Ámbito	Local
Partido Político	NUEVA ALIANZA
Otro Partido	
Nombre Candidato	GENÉRICO
Descripción del Cargo	INSTITUCIONAL LOCAL
Otro Cargo	
Lema / Versión	VOTA 7 DE JULIO

Entidad	AGUASCALIENTES
Municipio	PABELLÓN DE ARTEAGA
Colonia	INDUSTRIAL
Calle	CESÁREO RUIZ REYES
Número	S/N
Entre calle	FCO SERNA DE LARA NORTE
Y Calle	ANDREA DELGADO DE LIRA
C.P.	20678
Referencia	FRENTE AUTOELÉCTRICO LA CHISPA
Distritos Federales	
Distritos Locales	DISTRITO III

Observaciones

Tamaño Ancho: 8 metros, alto: 2.5 metros

Tipo Anuncio MUROS



Sistema Integral de Monitoreo de Espectaculares

Reporte de recorrido

Usuario adan.yanez Fecha Encuesta: 2/5/2016 11:27:07 AM

Id Encuesta: 85362 - Ticket:39010 - Estatus:Autorizado

Período Electoral	PRECAMPAÑA
Ámbito	Local
Partido Político	PARTIDO ACCIÓN NACIONAL
Otro Partido	
Nombre Candidato	MARÍA TERESA JIMÉNEZ ESQUIVEL
Descripción del Cargo	PRESIDENTE MUNICIPAL
Otro Cargo	
Lema / Versión	IDEAS QUE TRANSFORMAN AGUASCALIENTES
Observaciones	LA PROPAGANDA ESTA DISFRAZADA DE ANUNCIO DE PERIODICO SEXENIO

Entidad	AGUASCALIENTES
Municipio	AGUASCALIENTES
Colonia	FRACC JARDINES DE LA ASUNCION
Calle	AV JOSE MA CHAVEZ
Número	1302
Entre calle	AV DE LA CONVENCION DE 1914
Y Calle	JUAN DE TOLOSO
C.P.	20270
Referencia	CASI ARRIBA DE OUTLET BERASE CONTRAESQUINA DEL SCOTIABANK
Distritos Federales	
Distritos Locales	DISTRITO XI

Tamaño Ancho: 12 metros, alto: 8 metros

Tipo Anuncio PANORÁMICOS

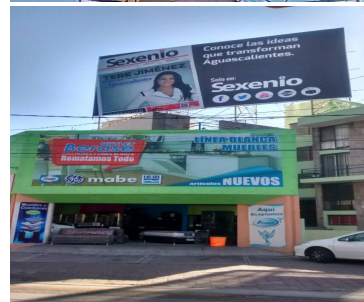

Sistema Integral de Monitoreo de Espectaculares

Reporte de recorrido

Usuario adan.yanez Fecha Encuesta: 2/5/2016 1:03:20 PM

Id Encuesta: 85401 - Ticket:39015 - Estatus:Autorizado

Período Electoral	PRECAMPAÑA
Ámbito	Local
Partido Político	PARTIDO ACCIÓN NACIONAL
Otro Partido	
Nombre Candidato	MARÍA TERESA JIMÉNEZ ESQUIVEL
Descripción del Cargo	PRESIDENTE MUNICIPAL
Otro Cargo	
Lema / Versión	IDEAS QUE TRANSFORMAN AGUASCALIENTES

Entidad	AGUASCALIENTES
Municipio	AGUASCALIENTES
Colonia	MULTIFAMILIAR OJO CALIENTE INEGI
Calle	AV SIGLO XXI
Número	822
Entre calle	AV SAN GABRIEL
Y Calle	EL SALITRE
C.P.	20196
Referencia	POCO DESPUÉS DEL FIRST CAAG
Distritos Federales	
Distritos Locales	DISTRITO XVI

Observaciones PROPAGANDA EN ANUNCIO DE REVISTA SEXENIO,IMAGEN Y LEMA DE PRECANDIDATA

Tamaño Ancho: 12 metros, alto: 8 metros

Tipo Anuncio PANORÁMICOS

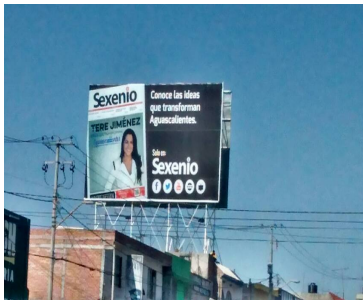
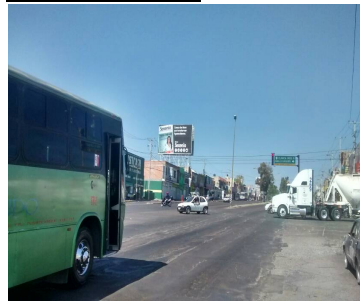
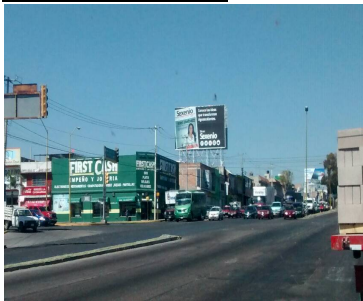

Sistema Integral de Monitoreo de Espectaculares

Reporte de recorrido

Usuario adan.yanez Fecha Encuesta: 2/5/2016 1:26:08 PM

Id Encuesta: 85403 - Ticket:39015 - Estatus:Autorizado

Período Electoral	PRECAMPAÑA
Ámbito	Local
Partido Político	PARTIDO ACCIÓN NACIONAL
Otro Partido	
Nombre Candidato	MARÍA TERESA JIMÉNEZ ESQUIVEL
Descripción del Cargo	PRESIDENTE MUNICIPAL
Otro Cargo	
Lema / Versión	EN POCAS PALABRAS PAN Y TAN TAN

Entidad	AGUASCALIENTES
Municipio	AGUASCALIENTES
Colonia	OJO DE AGUA
Calle	AV DE LA CONVENCION DE 1914
Número	1209
Entre calle	HEROES DE NACCOZARI
Y Calle	CRUZITAS
C.P.	20260
Referencia	FRENTE A LECHON LOS PRIMOS
Distritos Federales	
Distritos Locales	DISTRITO XI

Observaciones

Tamaño Ancho: 3 metros, alto: 2 metros

Tipo Anuncio MUROS

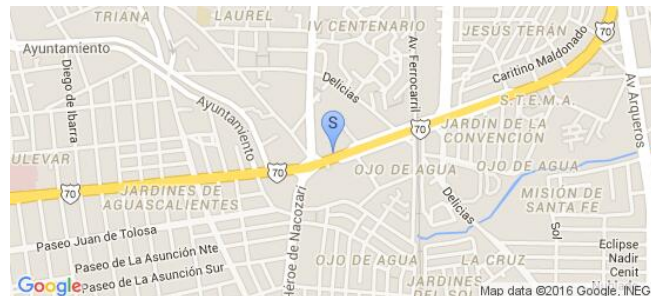
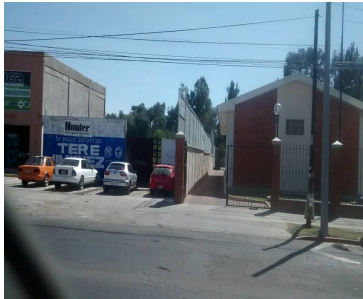
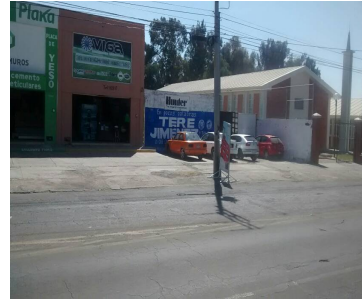

Sistema Integral de Monitoreo de Espectaculares
Reporte de recorrido

Usuario gerardo.martinezm Fecha Encuesta: 2/16/2016 11:33:37 AM

Id Encuesta: 86423 - Ticket:39223 - Estatus:Autorizado

Período Electoral	PRECAMPAÑA
Ámbito	Local
Partido Político	PARTIDO ACCIÓN NACIONAL
Otro Partido	
Nombre Candidato	MARTIN OROZCO SANDOVAL
Descripción del Cargo	GOBERNADOR
Otro Cargo	
Lema / Versión	CONSTRUYAMOS UNA NUEVA HISTORIA...

Entidad	AGUASCALIENTES
Municipio	RINCÓN DE ROMOS
Colonia	CENTRO
Calle	ALBERTO SALIN
Número	183
Entre calle	MÉXICO
Y Calle	LUIS PASTEUR
C.P.	20400
Referencia	A UN COSTADO DE LA ESCUELA
Distritos Federales	
Distritos Locales	DISTRITO I

Observaciones	SOBRE COMITE MUNICIPAL
----------------------	------------------------

Tamaño	Ancho: 3 metros, alto: 2 metros
---------------	---------------------------------



Tipo Anuncio	MANTAS
---------------------	--------



Sistema Integral de Monitoreo de Espectaculares

Reporte de recorrido

Usuario luisdavid.martinez Fecha Encuesta: 2/17/2016 11:10:41 AM

Id Encuesta: 86464 - Ticket:39254 - Estatus: Autorizado

Período Electoral	PRECAMPAÑA
Ámbito	Local
Partido Político	PARTIDO ACCIÓN NACIONAL
Otro Partido	
Nombre Candidato	TERESA JIMÉNEZ ESQUIVEL
Descripción del Cargo	PRESIDENTE MUNICIPAL
Otro Cargo	
Lema / Versión	EN POCAS PALABRAS Y TAN TAN

Entidad	AGUASCALIENTES
Municipio	AGUASCALIENTES
Colonia	RODOLFO LANDEROS GALLEGOS
Calle	AV SIGLO XXI
Número	SIN NÚMERO
Entre calle	PAZ ROMO DE VIVAR
Y Calle	RODOLFO LANDEROS GALLEGOS
C.P.	20170
Referencia	AU LADO FAEMACIA LUNDAVISTA
Distritos Federales	
Distritos Locales	DISTRITO XIII

Observaciones LOTE BALDIO

Tamaño Ancho: 18 metros, alto: 2.5 metros

Tipo Anuncio MUROS



Sistema Integral de Monitoreo de Espectaculares

Reporte de recorrido

Usuario luisdavid.martinez Fecha Encuesta: 2/17/2016 12:21:54 PM

Id Encuesta: 86474 - Ticket:39259 - Estatus:Autorizado

Período Electoral	PRECAMPAÑA
Ámbito	Local
Partido Político	PARTIDO ACCIÓN NACIONAL
Otro Partido	
Nombre Candidato	MAXIMINO RAMIREZ
Descripción del Cargo	DIPUTADO LOCAL
Otro Cargo	
Lema / Versión	UN JOVEN CERCA DE LA GENTE

Entidad	AGUASCALIENTES
Municipio	AGUASCALIENTES
Colonia	SANTA ANITA IV SECCION
Calle	AV JOSE H ESCOBEDO
Número	SIN NÚMERO
Entre calle	AV PARQUE VIA
Y Calle	TEPEZALA
C.P.	20164
Referencia	AUN LADO DE TAQUERIA EL SARAPE
Distritos Federales	
Distritos Locales	DISTRITO XIII

Observaciones

Tamaño Ancho: 8 metros, alto: 3 metros

Tipo Anuncio MUROS



Sistema Integral de Monitoreo de Espectaculares

Reporte de recorrido

Usuario luisdavid.martinez Fecha Encuesta: 2/17/2016 12:26:38 PM

Id Encuesta: 86475 - Ticket:39259 - Estatus:Autorizado

Período Electoral	PRECAMPAÑA
Ámbito	Local
Partido Político	PARTIDO ACCIÓN NACIONAL
Otro Partido	
Nombre Candidato	TERESA JIMÉNEZ ESQUIVEL
Descripción del Cargo	PRESIDENTE MUNICIPAL
Otro Cargo	
Lema / Versión	EN POCAS PALABRAS

Entidad	AGUASCALIENTES
Municipio	AGUASCALIENTES
Colonia	SANTA ANITA 2a SECCION
Calle	AV PARQUE VIA PTE
Número	401
Entre calle	JOSE H ESCOBEDI
Y Calle	AV AGUASCALIENTES PTE
C.P.	20169
Referencia	FRENTE ZONA PEATONAL
Distritos Federales	
Distritos Locales	DISTRITO XI

Observaciones

Tamaño Ancho: 19 metros, alto: 3 metros

Tipo Anuncio MUROS



Sistema Integral de Monitoreo de Espectaculares
Reporte de recorrido

Usuario danae.alvarez Fecha Encuesta: 3/4/2016 10:55:17 AM

Id Encuesta: 87432 - Ticket:39468 - Estatus: Autorizado

Período Electoral	PRECAMPAÑA
Ámbito	Local
Partido Político	PARTIDO ACCIÓN NACIONAL
Otro Partido	
Nombre Candidato	ADOLFO SUAREZ RAMIREZ
Descripción del Cargo	PRESIDENTE MUNICIPAL
Otro Cargo	
Lema / Versión	ADOLFO SUAREZ

Entidad	AGUASCALIENTES
Municipio	JESÚS MARÍA
Colonia	CENTRO
Calle	SAN LORENZO
Número	N/A
Entre calle	NIÁGARA
Y Calle	N/A
C.P.	20920
Referencia	FRENTE A PARQUE INFANTIL
Distritos Federales	
Distritos Locales	DISTRITO VII

Observaciones
Tamaño Ancho: 18 metros, alto: 2.5 metros

Tipo Anuncio MUROS

Sistema Integral de Monitoreo de Espectaculares

Reporte de recorrido

Usuario danae.alvarez Fecha Encuesta: 3/4/2016 11:00:26 AM

Id Encuesta: 87433 - Ticket:39468 - Estatus:Autorizado

Período Electoral	PRECAMPAÑA
Ámbito	Local
Partido Político	PARTIDO ACCIÓN NACIONAL
Otro Partido	
Nombre Candidato	ADOLFO SUAREZ RAMIREZ
Descripción del Cargo	PRESIDENTE MUNICIPAL
Otro Cargo	
Lema / Versión	VOTAR POR AS ES VOTAR POR TÍ

Entidad	AGUASCALIENTES
Municipio	JESÚS MARÍA
Colonia	CENTRO
Calle	SAN LORENZO
Número	N/A
Entre calle	NIÁGARA
Y Calle	N/A
C.P.	20920
Referencia	FRENTE A JARDÍN PARA NIÑOS
Distritos Federales	
Distritos Locales	DISTRITO VII

Observaciones

Tamaño Ancho: 12 metros, alto: 2.5 metros

Tipo Anuncio MUROS



Sistema Integral de Monitoreo de Espectaculares

Reporte de recorrido

Usuario danae.alvarez Fecha Encuesta: 3/4/2016 11:03:24 AM

Id Encuesta: 87434 - Ticket:39468 - Estatus: Autorizado

Período Electoral	PRECAMPAÑA
Ámbito	Local
Partido Político	PARTIDO ACCIÓN NACIONAL
Otro Partido	
Nombre Candidato	ADOLFO SUAREZ RAMIREZ
Descripción del Cargo	PRESIDENTE MUNICIPAL
Otro Cargo	
Lema / Versión	ADOLFO SUÁREZ

Entidad	AGUASCALIENTES
Municipio	JESÚS MARÍA
Colonia	CENTRO
Calle	SAN LORENZO
Número	N/A
Entre calle	NIÁGARA
Y Calle	N/A
C.P.	20920
Referencia	FRENTE A JARDÍN PARA NIÑOS
Distritos Federales	
Distritos Locales	DISTRITO VII

Observaciones

Tamaño Ancho: 14 metros, alto: 2.5 metros

Tipo Anuncio MUROS



Sistema Integral de Monitoreo de Espectaculares

Reporte de recorrido

Usuario danae.alvarez Fecha Encuesta: 3/4/2016 11:08:58 AM

Id Encuesta: 87435 - Ticket:39468 - Estatus: Autorizado

Período Electoral	PRECAMPAÑA
Ámbito	Local
Partido Político	PARTIDO ACCIÓN NACIONAL
Otro Partido	
Nombre Candidato	CLAUDIA GUADALUPE DE LIRA BELTRÁN
Descripción del Cargo	DIPUTADO LOCAL
Otro Cargo	
Lema / Versión	LUPITA DE LIRA

Entidad	AGUASCALIENTES
Municipio	JESÚS MARÍA
Colonia	CENTRO
Calle	NIÁGARA
Número	S/N
Entre calle	IGNACIO ALLENDE
Y Calle	N/A
C.P.	20909
Referencia	FRENTE A ABARROTÉS
Distritos Federales	
Distritos Locales	DISTRITO VII

Observaciones

Tamaño Ancho: 3 metros, alto: 2 metros



Tipo Anuncio MUROS



Sistema Integral de Monitoreo de Espectaculares

Reporte de recorrido

Usuario danae.alvarez Fecha Encuesta: 3/4/2016 11:13:52 AM

Id Encuesta: 87436 - Ticket:39468 - Estatus: Autorizado

Período Electoral	PRECAMPAÑA
Ámbito	Local
Partido Político	PARTIDO ACCIÓN NACIONAL
Otro Partido	
Nombre Candidato	ADOLFO SUAREZ RAMIREZ
Descripción del Cargo	PRESIDENTE MUNICIPAL
Otro Cargo	
Lema / Versión	ADOLFO SUAREZ VOTAR POR AS ES VOTAR POR TI

Entidad	AGUASCALIENTES
Municipio	JESÚS MARÍA
Colonia	CENTRO
Calle	NIÁGARA
Número	N/A
Entre calle	MATAMOROS
Y Calle	N/A
C.P.	20909
Referencia	FRENTE A ABARROTES
Distritos Federales	
Distritos Locales	DISTRITO VII

Observaciones

Tamaño Ancho: 6 metros, alto: 2 metros



Tipo Anuncio MUROS



Sistema Integral de Monitoreo de Espectaculares

Reporte de recorrido

Usuario danae.alvarez Fecha Encuesta: 3/4/2016 11:42:38 AM

Id Encuesta: 87452 - Ticket:39470 - Estatus:Autorizado

Período Electoral	PRECAMPAÑA
Ámbito	Local
Partido Político	PARTIDO ACCIÓN NACIONAL
Otro Partido	
Nombre Candidato	ADOLFO SUAREZ RAMIREZ
Descripción del Cargo	PRESIDENTE MUNICIPAL
Otro Cargo	
Lema / Versión	ADOLFO SUAREZ

Entidad	AGUASCALIENTES
Municipio	JESÚS MARÍA
Colonia	CENTRO
Calle	GUADALUPE VICTORIA
Número	601
Entre calle	LAS FLORES
Y Calle	N/A
C.P.	20909
Referencia	A UN LADO DE PAPELERIA Y MERCERIA
Distritos Federales	
Distritos Locales	DISTRITO VII

Observaciones

Tamaño Ancho: 8 metros, alto: 1 metros

Tipo Anuncio MUROS



Sistema Integral de Monitoreo de Espectaculares

Reporte de recorrido

Usuario danae.alvarez Fecha Encuesta: 3/4/2016 12:00:59 PM

Id Encuesta: 87457 - Ticket:39470 - Estatus:Autorizado

Período Electoral	PRECAMPAÑA
Ámbito	Local
Partido Político	PARTIDO ACCIÓN NACIONAL
Otro Partido	
Nombre Candidato	GENÉRICO
Descripción del Cargo	INSTITUCIONAL LOCAL
Otro Cargo	
Lema / Versión	ESTAMOS PARA SERVIRTE

Entidad	AGUASCALIENTES
Municipio	JESÚS MARÍA
Colonia	CENTRO
Calle	LÁZARO CÁRDENAS
Número	N/A
Entre calle	CALVARIO
Y Calle	N/A
C.P.	20909
Referencia	NINGUNA
Distritos Federales	
Distritos Locales	DISTRITO VII

Observaciones

Tamaño Ancho: 9 metros, alto: 3 metros

Tipo Anuncio MUROS



Sistema Integral de Monitoreo de Espectaculares

Reporte de recorrido

Usuario danae.alvarez Fecha Encuesta: 3/4/2016 12:31:14 PM

Id Encuesta: 87475 - Ticket:39480 - Estatus:Autorizado

Período Electoral	PRECAMPAÑA
Ámbito	Local
Partido Político	PARTIDO ACCIÓN NACIONAL
Otro Partido	
Nombre Candidato	ADOLFO SUAREZ RAMIREZ
Descripción del Cargo	PRESIDENTE MUNICIPAL
Otro Cargo	
Lema / Versión	VOTAR POR AS, ES VOTAR POR TI

Entidad	AGUASCALIENTES
Municipio	JESÚS MARÍA
Colonia	CENTRO
Calle	GUADALUPE VICTORIA
Número	S/N
Entre calle	NIAGRA
Y Calle	N/A
C.P.	20909
Referencia	FRENTE ABARROTÉS EL TIGRE
Distritos Federales	
Distritos Locales	DISTRITO VII

Observaciones

Tamaño Ancho: 12 metros, alto: 3 metros

Tipo Anuncio MUROS

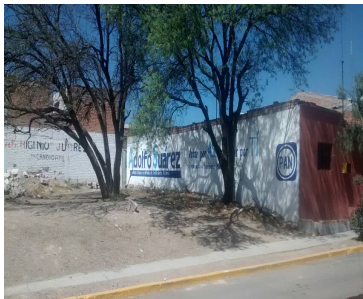

Sistema Integral de Monitoreo de Espectaculares

Reporte de recorrido

Usuario danae.alvarez Fecha Encuesta: 3/4/2016 12:35:39 PM

Id Encuesta: 87476 - Ticket:39480 - Estatus:Autorizado

Período Electoral	PRECAMPAÑA
Ámbito	Local
Partido Político	PARTIDO ACCIÓN NACIONAL
Otro Partido	
Nombre Candidato	NOEL MATA ATILANO
Descripción del Cargo	PRESIDENTE MUNICIPAL
Otro Cargo	
Lema / Versión	ARQUI NOEL

Entidad	AGUASCALIENTES
Municipio	JESÚS MARÍA
Colonia	CENTRO
Calle	NIAGARA
Número	S/N
Entre calle	GUADALUPE VICTORIA
Y Calle	N/A
C.P.	20909
Referencia	A CUATRO CASAS DE ABARROTOS MARTINEZ
Distritos Federales	
Distritos Locales	DISTRITO VII

Observaciones

Tamaño Ancho: 3 metros, alto: 3 metros

Tipo Anuncio MUROS

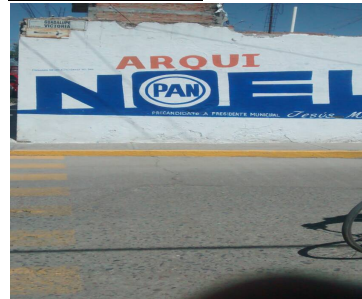

Sistema Integral de Monitoreo de Espectaculares

Reporte de recorrido

Usuario danae.alvarez Fecha Encuesta: 3/4/2016 12:39:56 PM

Id Encuesta: 87477 - Ticket:39480 - Estatus: Autorizado

Período Electoral	PRECAMPAÑA
Ámbito	Local
Partido Político	PARTIDO ACCIÓN NACIONAL
Otro Partido	
Nombre Candidato	NOEL MATA ATILANO
Descripción del Cargo	PRESIDENTE MUNICIPAL
Otro Cargo	
Lema / Versión	ARQUI NOEL

Entidad	AGUASCALIENTES
Municipio	JESÚS MARÍA
Colonia	CENTRO
Calle	BENIGNO CHAVEZ
Número	401
Entre calle	NIAGARA
Y Calle	N/A
C.P.	20909
Referencia	FRENTE A TIENDA LA ESCOBITA
Distritos Federales	
Distritos Locales	DISTRITO VII

Observaciones

Tamaño Ancho: 3 metros, alto: 2 metros

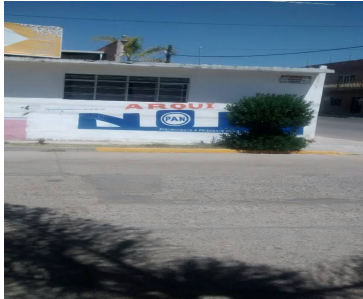

Tipo Anuncio MUROS



Sistema Integral de Monitoreo de Espectaculares

Reporte de recorrido

Usuario danae.alvarez Fecha Encuesta: 3/4/2016 12:42:47 PM

Id Encuesta: 87478 - Ticket:39480 - Estatus: Autorizado

Período Electoral	PRECAMPAÑA
Ámbito	Local
Partido Político	PARTIDO ACCIÓN NACIONAL
Otro Partido	
Nombre Candidato	CLAUDIA GUADALUPE DE LIRA BELTRÁN
Descripción del Cargo	DIPUTADO LOCAL
Otro Cargo	
Lema / Versión	LUPITA DE LIRA

Entidad	AGUASCALIENTES
Municipio	JESÚS MARÍA
Colonia	CENTRO
Calle	NIAGARA
Número	N/A
Entre calle	BENIGNO CHAVEZ
Y Calle	N/A
C.P.	20909
Referencia	TIENDA LA ESCOBITA
Distritos Federales	
Distritos Locales	DISTRITO VII

Observaciones

Tamaño Ancho: 3 metros, alto: 3 metros



Tipo Anuncio MUROS



Sistema Integral de Monitoreo de Espectaculares

Reporte de recorrido

Usuario danae.alvarez Fecha Encuesta: 3/4/2016 1:08:04 PM

Id Encuesta: 87481 - Ticket:39480 - Estatus: Autorizado

Período Electoral	PRECAMPAÑA
Ámbito	Local
Partido Político	PARTIDO ACCIÓN NACIONAL
Otro Partido	
Nombre Candidato	ADOLFO SUAREZ RAMIREZ
Descripción del Cargo	PRESIDENTE MUNICIPAL
Otro Cargo	
Lema / Versión	VOTAR POR AS ES VOTAR POR TI

Entidad	AGUASCALIENTES
Municipio	JESÚS MARÍA
Colonia	CENTRO
Calle	AV A DE LA CRUZ
Número	S/N
Entre calle	IGNACIO LOPEZ RAYON
Y Calle	ESPARZA MACÍAS
C.P.	20909
Referencia	EN ESTABLO
Distritos Federales	
Distritos Locales	DISTRITO VII

Observaciones

Tamaño Ancho: 12 metros, alto: 3.5 metros

Tipo Anuncio MUROS



Sistema Integral de Monitoreo de Espectaculares

Reporte de recorrido

Usuario adan.yanez Fecha Encuesta: 3/5/2016 11:03:52 AM

Id Encuesta: 87525 - Ticket:39492 - Estatus:Autorizado

Período Electoral	PRECAMPAÑA
Ámbito	Local
Partido Político	PARTIDO ACCIÓN NACIONAL
Otro Partido	
Nombre Candidato	ADÁN VALDIVIA LÓPEZ
Descripción del Cargo	PRESIDENTE MUNICIPAL
Otro Cargo	
Lema / Versión	ES EL BUENO!!

Entidad	AGUASCALIENTES
Municipio	CALVILLO
Colonia	RINCON DE BALTAZARES
Calle	BLVD RODOLFO LANDEROS GALLEGOS
Número	S/N
Entre calle	N/A
Y Calle	N/A
C.P.	20804
Referencia	CASI ENFRENTA DE REFACCIONES PARA CLUTCH Y FRENOS ORTIZ 883
Distritos Federales	
Distritos Locales	DISTRITO VIII

Observaciones

Tamaño Ancho: 12 metros, alto: 3 metros

Tipo Anuncio MUROS

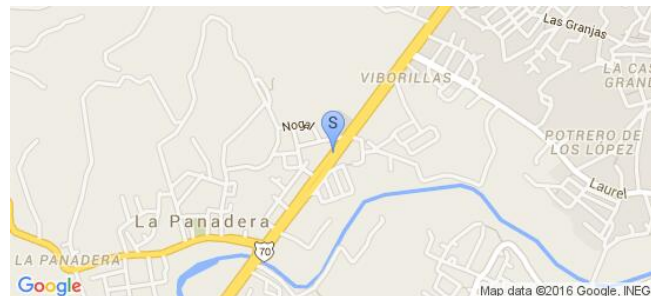

Sistema Integral de Monitoreo de Espectaculares
Reporte de recorrido

Usuario adan.yanez Fecha Encuesta: 3/5/2016 11:14:12 AM

Id Encuesta: 87526 - Ticket:39492 - Estatus: Autorizado

Período Electoral	PRECAMPAÑA
Ámbito	Local
Partido Político	PARTIDO ACCIÓN NACIONAL
Otro Partido	
Nombre Candidato	ADAADÁN VALDIVIA LÓPEZ
Descripción del Cargo	PRESIDENTE MUNICIPAL
Otro Cargo	
Lema / Versión	ES EL BUENO!!

Entidad	AGUASCALIENTES
Municipio	CALVILLO
Colonia	RINCON DE BALTAZARES
Calle	BLVD RODOLFO LANDEROS GALLEGOS
Número	S/N
Entre calle	SAN NICOLAS
Y Calle	PIRULES
C.P.	20804
Referencia	CASI AL LADO FERRETERIA MI CASA
Distritos Federales	
Distritos Locales	DISTRITO VIII

Observaciones
Tamaño Ancho: 20 metros, alto: 3 metros

Tipo Anuncio MUROS

Sistema Integral de Monitoreo de Espectaculares

Reporte de recorrido

Usuario adan.yanez Fecha Encuesta: 3/5/2016 11:42:22 AM

Id Encuesta: 87530 - Ticket:39492 - Estatus:Autorizado

Período Electoral	PRECAMPAÑA
Ámbito	Local
Partido Político	PARTIDO ACCIÓN NACIONAL
Otro Partido	
Nombre Candidato	ADÁN VALDIVIA LÓPEZ
Descripción del Cargo	PRESIDENTE MUNICIPAL
Otro Cargo	
Lema / Versión	ES EL BUENO!!

Entidad	AGUASCALIENTES
Municipio	CALVILLO
Colonia	LOS ANGELES
Calle	AV INDEPENDENCIA
Número	S/N
Entre calle	GUADALUPE PERALTA
Y Calle	LOS ANGELES
C.P.	20805
Referencia	ENFRENTE DE MI BODEGA AURRERA
Distritos Federales	
Distritos Locales	DISTRITO VIII

Observaciones

Tamaño Ancho: 2.5 metros, alto: 8 metros

Tipo Anuncio MUROS

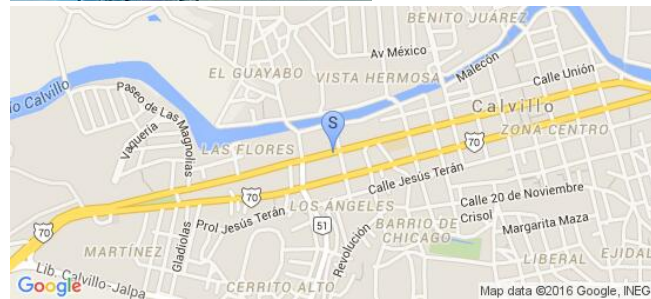

Sistema Integral de Monitoreo de Espectaculares

Reporte de recorrido

Usuario adan.yanez Fecha Encuesta: 3/5/2016 11:51:27 AM

Id Encuesta: 87531 - Ticket:39492 - Estatus:Autorizado

Período Electoral	PRECAMPAÑA
Ámbito	Local
Partido Político	PARTIDO ACCIÓN NACIONAL
Otro Partido	
Nombre Candidato	ADÁN VALDIVIA LÓPEZ
Descripción del Cargo	PRESIDENTE MUNICIPAL
Otro Cargo	
Lema / Versión	ES EL BUENO!!

Entidad	AGUASCALIENTES
Municipio	CALVILLO
Colonia	LOS ANGELES
Calle	5 DE MAYO
Número	706
Entre calle	GUADALUPE PERALTA
Y Calle	LOS ANGELES
C.P.	20805
Referencia	EN BARDA DEL COMITÉ MUNICIPAL DEL PAN
Distritos Federales	
Distritos Locales	DISTRITO VIII

Observaciones

Tamaño Ancho: 15 metros, alto: 3 metros

Tipo Anuncio MUROS

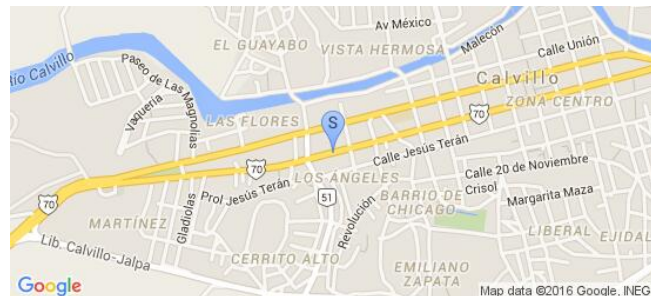

Sistema Integral de Monitoreo de Espectaculares

Reporte de recorrido

Usuario adan.yanez Fecha Encuesta: 3/5/2016 12:05:07 PM

Id Encuesta: 87532 - Ticket:39492 - Estatus: Autorizado

Período Electoral	PRECAMPAÑA
Ámbito	Local
Partido Político	PARTIDO ACCIÓN NACIONAL
Otro Partido	
Nombre Candidato	ADÁN VALDIVIA LÓPEZ
Descripción del Cargo	PRESIDENTE MUNICIPAL
Otro Cargo	
Lema / Versión	ES EL BUENO!!

Entidad	AGUASCALIENTES
Municipio	CALVILLO
Colonia	CENTRO
Calle	MALECON
Número	S/N
Entre calle	IGUALDAD
Y Calle	HERMANOS GALEANA
C.P.	20800
Referencia	AL LADO
Distritos Federales	
Distritos Locales	DISTRITO VIII

Observaciones

Tamaño Ancho: 6 metros, alto: 2 metros



Tipo Anuncio MUROS

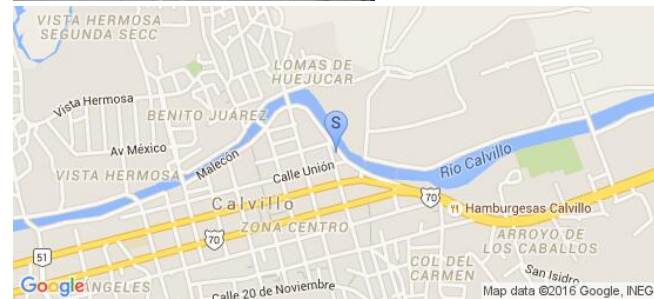

Sistema Integral de Monitoreo de Espectaculares

Reporte de recorrido

Usuario adan.yanez Fecha Encuesta: 3/5/2016 12:20:20 PM

Id Encuesta: 87534 - Ticket:39492 - Estatus:Autorizado

Período Electoral	PRECAMPAÑA
Ámbito	Local
Partido Político	PARTIDO ACCIÓN NACIONAL
Otro Partido	
Nombre Candidato	ADÁN VALDIVIA LÓPEZ
Descripción del Cargo	PRESIDENTE MUNICIPAL
Otro Cargo	
Lema / Versión	ES EL BUENO!!

Entidad	AGUASCALIENTES
Municipio	CALVILLO
Colonia	LA PLACITA
Calle	AV ENRIQUE OLIVARES
Número	533
Entre calle	LA CUARTILLA
Y Calle	5 DE MAYO
C.P.	20834
Referencia	SOBRE TIENDA DE ABARROTOS
Distritos Federales	
Distritos Locales	DISTRITO VIII

Observaciones

Tamaño Ancho: 8 metros, alto: 2.5 metros

Tipo Anuncio MUROS



Sistema Integral de Monitoreo de Espectaculares

Reporte de recorrido

Usuario gerardo.martinezm Fecha Encuesta: 3/6/2016 11:29:49 AM

Id Encuesta: 87580 - Ticket:39506 - Estatus: Autorizado

Período Electoral	PRECAMPAÑA
Ámbito	Local
Partido Político	PARTIDO ACCIÓN NACIONAL
Otro Partido	
Nombre Candidato	MARIA TERESA JIMENEZ ESQUIVEL
Descripción del Cargo	PRESIDENTE MUNICIPAL
Otro Cargo	
Lema / Versión	EN POCAS PALABRAS A GENTE LO QUE QUIERA Y TAN TAN

Entidad	AGUASCALIENTES
Municipio	AGUASCALIENTES
Colonia	INSURGENTES
Calle	AV CONVENCION
Número	S/N
Entre calle	AV DE LOS MAESTROS
Y Calle	FCO. GUZMAN
C.P.	20287
Referencia	A LADO FARMACIA GUADALAJARA
Distritos Federales	
Distritos Locales	DISTRITO IX

Observaciones

Tamaño Ancho: 14 metros, alto: 2.5 metros

Tipo Anuncio MUROS



Sistema Integral de Monitoreo de Espectaculares

Reporte de recorrido

Usuario adan.yanez Fecha Encuesta: 3/5/2016 11:20:52 AM

Id Encuesta: 87527 - Ticket:39492 - Estatus: Autorizado

Período Electoral	PRECAMPAÑA
Ámbito	Local
Partido Político	PARTIDO DE LA REVOLUCIÓN DEMOCRÁTICA
Otro Partido	
Nombre Candidato	MARCO ARTURO DELGADO MARTÍN DEL CAMPO
Descripción del Cargo	PRESIDENTE MUNICIPAL
Otro Cargo	
Lema / Versión	SIN LEMA

Entidad	AGUASCALIENTES
Municipio	CALVILLO
Colonia	CENTRO
Calle	BLVD RODOLFO LANDEROS GALLEGOS
Número	219
Entre calle	ARTÍCULO 115
Y Calle	EL CARMEN
C.P.	20800
Referencia	ARRIBA DE AUTOBOUTIQUE GARCIA
Distritos Federales	
Distritos Locales	DISTRITO VIII

Observaciones

Tamaño Ancho: 4 metros, alto: 3 metros

Tipo Anuncio PANORÁMICOS



Sistema Integral de Monitoreo de Espectaculares

Reporte de recorrido

Usuario adan.yanez Fecha Encuesta: 3/5/2016 11:24:30 AM

Id Encuesta: 87528 - Ticket:39492 - Estatus:Autorizado

Período Electoral	PRECAMPAÑA
Ámbito	Local
Partido Político	PARTIDO DE LA REVOLUCIÓN DEMOCRÁTICA
Otro Partido	
Nombre Candidato	MARCO ARTURO DELGADO MARTÍN DEL CAMPO
Descripción del Cargo	PRESIDENTE MUNICIPAL
Otro Cargo	
Lema / Versión	SIN LEMA

Entidad	AGUASCALIENTES
Municipio	CALVILLO
Colonia	CENTRO
Calle	BLVD RODOLFO LANDEROS GALLEGOS
Número	S/N
Entre calle	EL CARMEN
Y Calle	ARTICULO 115
C.P.	20800
Referencia	CASI ENFRETE DE SUBDISTRIBUIDOR INTERCERAMIC
Distritos Federales	
Distritos Locales	DISTRITO VIII

Observaciones

Tamaño Ancho: 2.5 metros, alto: 2 metros



Tipo Anuncio VALLAS

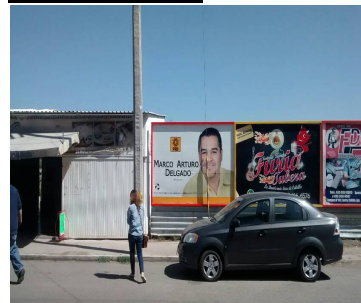

Sistema Integral de Monitoreo de Espectaculares

Reporte de recorrido

Usuario adan.yanez Fecha Encuesta: 3/5/2016 11:29:03 AM

Id Encuesta: 87529 - Ticket:39492 - Estatus: Autorizado

Período Electoral	PRECAMPAÑA
Ámbito	Local
Partido Político	PARTIDO DE LA REVOLUCIÓN DEMOCRÁTICA
Otro Partido	
Nombre Candidato	MARCO ARTURO DELGADO MARTÍN DEL CAMPO
Descripción del Cargo	PRESIDENTE MUNICIPAL
Otro Cargo	
Lema / Versión	SIN LEMA

Entidad	AGUASCALIENTES
Municipio	CALVILLO
Colonia	CENTRO
Calle	BLVD RODOLFO LANDEROS GALLEGOS
Número	S/N
Entre calle	JESUS GOMEZ PORTUGAL
Y Calle	OBRAJEROS
C.P.	20800
Referencia	CASI ENFRENTA DE ASOCIACIÓN SIERRA DE LAUREL
Distritos Federales	
Distritos Locales	DISTRITO VIII

Observaciones

Tamaño Ancho: 3 metros, alto: 2 metros



Tipo Anuncio VALLAS

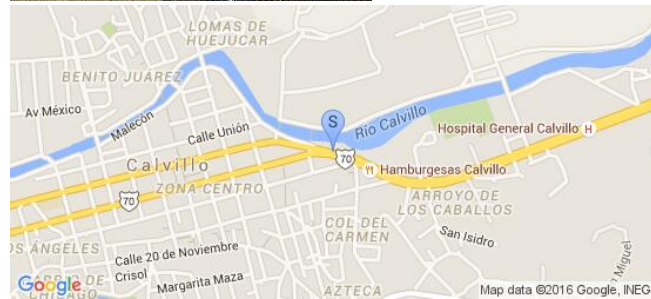

Sistema Integral de Monitoreo de Espectaculares

Reporte de recorrido

Usuario adan.yanez Fecha Encuesta: 3/5/2016 12:15:39 PM

Id Encuesta: 87533 - Ticket:39492 - Estatus: Autorizado

Período Electoral	PRECAMPAÑA
Ámbito	Local
Partido Político	PARTIDO DE LA REVOLUCIÓN DEMOCRÁTICA
Otro Partido	
Nombre Candidato	MARCO ARTURO DELGADO MARTÍN DEL CAMPO
Descripción del Cargo	PRESIDENTE MUNICIPAL
Otro Cargo	
Lema / Versión	SIN LEMA

Entidad	AGUASCALIENTES
Municipio	CALVILLO
Colonia	LOS ESPARZA
Calle	BLVD RODOLFO LANDEROS GALLEGOS
Número	S/N
Entre calle	AV ENRIQUE OLIVARES
Y Calle	CEDROS
C.P.	20834
Referencia	ENTRADA A OJOCALIENTE
Distritos Federales	
Distritos Locales	DISTRITO VIII

Observaciones

Tamaño Ancho: 8 metros, alto: 3 metros

Tipo Anuncio PANORÁMICOS

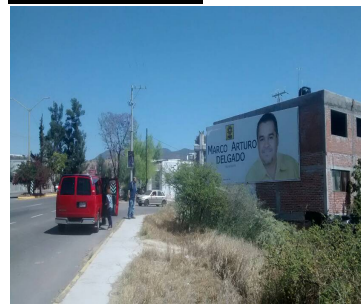

Sistema Integral de Monitoreo de Espectaculares

Reporte de recorrido

Usuario danae.alvarez Fecha Encuesta: 2/4/2016 12:00:47 PM

Id Encuesta: 85243 - Ticket:38976 - Estatus: Autorizado

Período Electoral	PRECAMPAÑA
Ámbito	Local
Partido Político	PARTIDO DEL TRABAJO
Otro Partido	
Nombre Candidato	GENÉRICO
Descripción del Cargo	INSTITUCIONAL LOCAL
Otro Cargo	
Lema / Versión	¡AFILIATE! AL PARTIDO DEL TRABAJO AGUASCALIENTES

Entidad	AGUASCALIENTES
Municipio	TEPEZALÁ
Colonia	CENTRO
Calle	HEROE DE LA INDEPENDENCIA
Número	S/N
Entre calle	HEROE DE LA INDEPENDENCIA
Y Calle	CARRETERA RINCON DE ROMOS LORETO
C.P.	20600
Referencia	CASI A UN COSTADO DE LA CAPILLA NTRA SEÑORA DEL REFUGIO ENTRANDO A TEPEZALA
Distritos Federales	
Distritos Locales	DISTRITO III

Observaciones

Tamaño Ancho: 2.5 metros, alto: 1.5 metros

Tipo Anuncio CARTELERAS

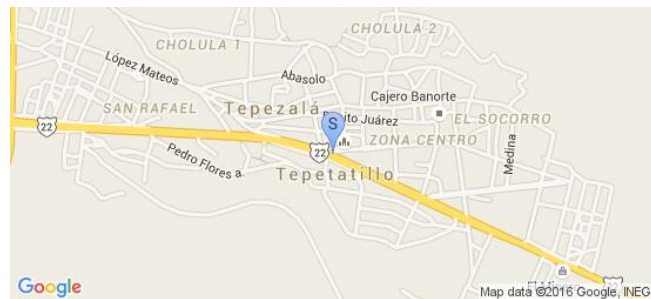

Sistema Integral de Monitoreo de Espectaculares

Reporte de recorrido

Usuario danae.alvarez Fecha Encuesta: 2/4/2016 12:04:31 PM

Id Encuesta: 85244 - Ticket:38976 - Estatus: Autorizado

Período Electoral	PRECAMPAÑA
Ámbito	Local
Partido Político	PARTIDO DEL TRABAJO
Otro Partido	
Nombre Candidato	GENÉRICO
Descripción del Cargo	INSTITUCIONAL LOCAL
Otro Cargo	
Lema / Versión	AFILIATE AL PARTIDO DEL TRABAJO AGUASCALIENTES

Entidad	AGUASCALIENTES
Municipio	TEPEZALÁ
Colonia	CENTRO
Calle	HEROE INDEPENDENCIA
Número	S/N
Entre calle	HEROE DE INDEPENDENCIA
Y Calle	CARR RINCON DE ROMOS A LORETO
C.P.	20600
Referencia	FRENTE AL TEMPLO NTRA. SRA. DEL REFUGIO
Distritos Federales	
Distritos Locales	DISTRITO III

Observaciones

Tamaño Ancho: 2 metros, alto: 1.5 metros

Tipo Anuncio CARTELERAS

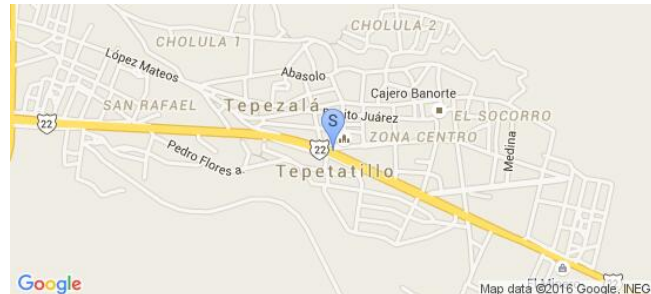

Sistema Integral de Monitoreo de Espectaculares

Reporte de recorrido

Usuario danae.alvarez Fecha Encuesta: 2/4/2016 12:32:51 PM

Id Encuesta: 85246 - Ticket:38976 - Estatus: Autorizado

Período Electoral	PRECAMPAÑA
Ámbito	Local
Partido Político	PARTIDO REVOLUCIONARIO INSTITUCIONAL
Otro Partido	
Nombre Candidato	GENÉRICO
Descripción del Cargo	INSTITUCIONAL LOCAL
Otro Cargo	
Lema / Versión	ME CONVENCIO MAS VELARIAS

Entidad	AGUASCALIENTES
Municipio	TEPEZALÁ
Colonia	LOCALIDAD SAN RAFAEL
Calle	BOULEVARD OTTO GRANADO
Número	S/N
Entre calle	CARRETERA A OJO DE AGUA
Y Calle	OTTO GRANADOS
C.P.	20602
Referencia	FRENTE ANTENA DESVIACION OJO DE AGUA
Distritos Federales	
Distritos Locales	DISTRITO III

Observaciones

Tamaño Ancho: 7 metros, alto: 2 metros

Tipo Anuncio MUROS

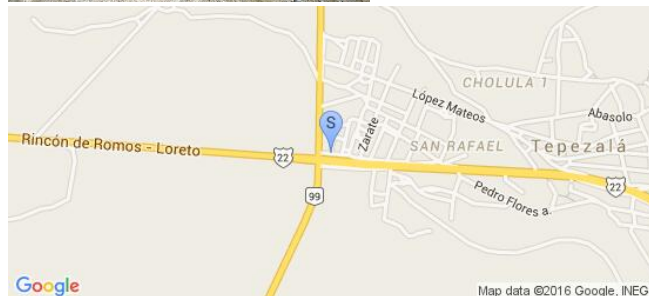

Sistema Integral de Monitoreo de Espectaculares

Reporte de recorrido

Usuario danae.alvarez Fecha Encuesta: 2/4/2016 12:40:26 PM

Id Encuesta: 85247 - Ticket:38976 - Estatus: Autorizado

Período Electoral	PRECAMPAÑA
Ámbito	Local
Partido Político	PARTIDO REVOLUCIONARIO INSTITUCIONAL
Otro Partido	
Nombre Candidato	GENÉRICO
Descripción del Cargo	INSTITUCIONAL LOCAL
Otro Cargo	
Lema / Versión	HECHOS QUE CONVENCEN

Entidad	AGUASCALIENTES
Municipio	TEPEZALÁ
Colonia	SAN RAFAEL
Calle	BLVD OTTO ROLDAN GRANADO
Número	S/N
Entre calle	BLVD OTTO ROLDAN GRANADO
Y Calle	N/A
C.P.	20602
Referencia	ENFRENTA DE TALLER MECANICO CON ANUNCIO DE BARDAHL
Distritos Federales	
Distritos Locales	DISTRITO III

Observaciones

Tamaño Ancho: 3.5 metros, alto: 2.5 metros

Tipo Anuncio MUROS

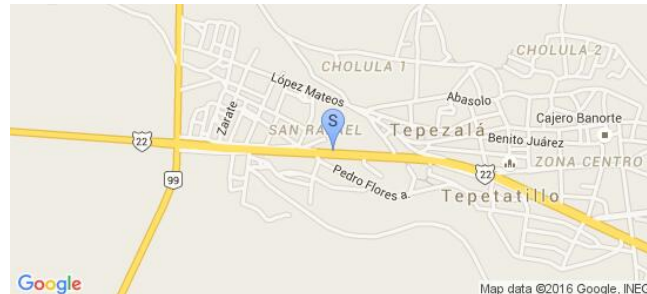

Sistema Integral de Monitoreo de Espectaculares

Reporte de recorrido

Usuario danae.alvarez Fecha Encuesta: 2/4/2016 12:53:43 PM

Id Encuesta: 85248 - Ticket:38976 - Estatus:Autorizado

Período Electoral	PRECAMPAÑA
Ámbito	Local
Partido Político	PARTIDO REVOLUCIONARIO INSTITUCIONAL
Otro Partido	
Nombre Candidato	GENÉRICO
Descripción del Cargo	INSTITUCIONAL LOCAL
Otro Cargo	
Lema / Versión	ME CONVENCÍO + ESPACIOS DEPORTIVOS

Entidad	AGUASCALIENTES
Municipio	TEPEZALÁ
Colonia	CENTRO
Calle	OTTO G ROLDAN
Número	S/N
Entre calle	PROL. ING. JESUS MA. RDGZ
Y Calle	N/A
C.P.	20602
Referencia	FRENTE A ESCUELA SECUNDARIA JOSÉ VASCONSELOS
Distritos Federales	
Distritos Locales	DISTRITO III

Observaciones

Tamaño Ancho: 10 metros, alto: 2.5 metros

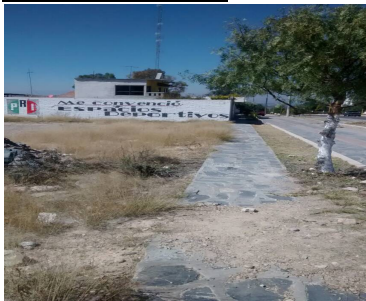

Tipo Anuncio MUROS



Sistema Integral de Monitoreo de Espectaculares

Reporte de recorrido

Usuario danae.alvarez Fecha Encuesta: 2/4/2016 3:01:11 PM

Id Encuesta: 85286 - Ticket:38983 - Estatus: Autorizado

Período Electoral	PRECAMPAÑA
Ámbito	Local
Partido Político	PARTIDO REVOLUCIONARIO INSTITUCIONAL
Otro Partido	
Nombre Candidato	GENÉRICO
Descripción del Cargo	INSTITUCIONAL LOCAL
Otro Cargo	
Lema / Versión	EN AGUASCALIENTES NOS GUSTA GENERAR EMPLEO

Entidad	AGUASCALIENTES
Municipio	EL LLANO
Colonia	BARRIO DEL CENTRO
Calle	BLVD MIGUEL A BARBERENA VEGA
Número	S/N
Entre calle	LEONA VICARIO
Y Calle	N/A
C.P.	20330
Referencia	JUNTO A ESCUELA SECUNDARIA
Distritos Federales	
Distritos Locales	DISTRITO II

Observaciones

Tamaño Ancho: 6 metros, alto: 2.5 metros



Tipo Anuncio MUROS



Sistema Integral de Monitoreo de Espectaculares

Reporte de recorrido

Usuario danae.alvarez Fecha Encuesta: 2/4/2016 3:52:24 PM

Id Encuesta: 85287 - Ticket:38983 - Estatus: Autorizado

Período Electoral	PRECAMPAÑA
Ámbito	Local
Partido Político	PARTIDO REVOLUCIONARIO INSTITUCIONAL
Otro Partido	
Nombre Candidato	GENÉRICO
Descripción del Cargo	INSTITUCIONAL LOCAL
Otro Cargo	
Lema / Versión	EN AGUASCALIENTES SE VIVE CON TRANQUILIDAD

Entidad	AGUASCALIENTES
Municipio	EL LLANO
Colonia	BARRIO DE AFUERA
Calle	LEONA VICARIO
Número	S/N
Entre calle	IGNACIO ZARAGOZA
Y Calle	MARIANO ESCOBEDO
C.P.	20330
Referencia	A DOS CUADRAS DE LA PRESIDENCIA PASANDO EL TEMPLO
Distritos Federales	
Distritos Locales	DISTRITO II

Observaciones

Tamaño Ancho: 14 metros, alto: 2.5 metros

Tipo Anuncio MUROS



Sistema Integral de Monitoreo de Espectaculares
Reporte de recorrido

Usuario danae.alvarez Fecha Encuesta: 2/4/2016 3:59:38 PM

Id Encuesta: 85288 - Ticket:38983 - Estatus: Autorizado

Período Electoral	PRECAMPAÑA
Ámbito	Local
Partido Político	PARTIDO REVOLUCIONARIO INSTITUCIONAL
Otro Partido	
Nombre Candidato	GENÉRICO
Descripción del Cargo	INSTITUCIONAL LOCAL
Otro Cargo	
Lema / Versión	EN AGUASCALIENTES NOS GUSTA DAR RESULTADOS

Entidad	AGUASCALIENTES
Municipio	EL LLANO
Colonia	BARRIO DE AFUERA
Calle	LEONA VICARIO
Número	S/N
Entre calle	MARIANO ESCOBEDO
Y Calle	LIBERTAD
C.P.	20330
Referencia	FRENTE A TORTILLERIA EL SABOR DE MI TIERRA
Distritos Federales	
Distritos Locales	DISTRITO II

Observaciones
Tamaño Ancho: 12 metros, alto: 2.5 metros

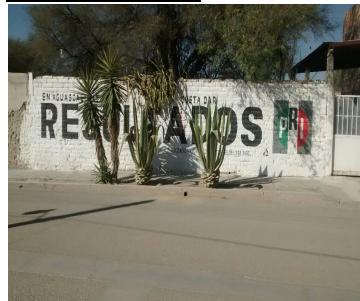
Tipo Anuncio MUROS

Sistema Integral de Monitoreo de Espectaculares
Reporte de recorrido

Usuario danae.alvarez Fecha Encuesta: 2/4/2016 4:12:55 PM

Id Encuesta: 85289 - Ticket:38983 - Estatus: Autorizado

Período Electoral	PRECAMPAÑA
Ámbito	Local
Partido Político	PARTIDO REVOLUCIONARIO INSTITUCIONAL
Otro Partido	
Nombre Candidato	GENÉRICO
Descripción del Cargo	INSTITUCIONAL LOCAL
Otro Cargo	
Lema / Versión	EN AGUASCALIENTES NOS GUSTA GENERAR EMPLEO

Entidad	AGUASCALIENTES
Municipio	EL LLANO
Colonia	BARRIO DE ABAJO
Calle	EMILIANO ZAPATA
Número	S/N
Entre calle	FRANCISCO I MADERO
Y Calle	16 DE SEPT
C.P.	20330
Referencia	ES BODEGA FORRAJES ANTES DE PRODUCTOS DE LIMPIEZA CASTAÑEDA
Distritos Federales	
Distritos Locales	DISTRITO II

Observaciones
Tamaño Ancho: 7 metros, alto: 2.5 metros

Tipo Anuncio MUROS

Sistema Integral de Monitoreo de Espectaculares

Reporte de recorrido

Usuario adan.yanez Fecha Encuesta: 2/5/2016 11:37:28 AM

Id Encuesta: 85363 - Ticket:39010 - Estatus:Autorizado

Período Electoral	PRECAMPAÑA
Ámbito	Local
Partido Político	PARTIDO REVOLUCIONARIO INSTITUCIONAL
Otro Partido	
Nombre Candidato	LORENA MARTÍNEZ RODRIGUEZ
Descripción del Cargo	GOBERNADOR
Otro Cargo	
Lema / Versión	ACOMPAÑAME PISANDO FUERTE

Entidad	AGUASCALIENTES
Municipio	AGUASCALIENTES
Colonia	FRACC LAS AMERICAS
Calle	PASEO DE LA CRUZ
Número	S/N
Entre calle	19 DE DICIEMBRE
Y Calle	AV JOSE MA CHÁVEZ
C.P.	20230
Referencia	CONTRA ESQUINA DE OFFICE DEPOT
Distritos Federales	
Distritos Locales	DISTRITO XVII

Observaciones

Tamaño Ancho: 12 metros, alto: 8 metros

Tipo Anuncio PANORÁMICOS

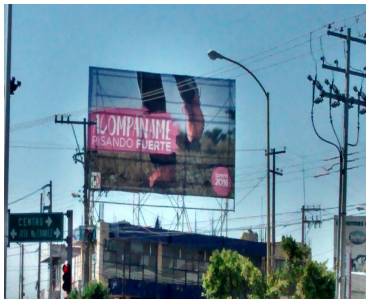

Sistema Integral de Monitoreo de Espectaculares

Reporte de recorrido

Usuario adan.yanez Fecha Encuesta: 2/5/2016 11:46:19 AM

Id Encuesta: 85364 - Ticket:39010 - Estatus:Autorizado

Período Electoral	PRECAMPAÑA
Ámbito	Local
Partido Político	PARTIDO REVOLUCIONARIO INSTITUCIONAL
Otro Partido	
Nombre Candidato	LORENA MARTÍNEZ RODRIGUEZ
Descripción del Cargo	GOBERNADOR
Otro Cargo	
Lema / Versión	ACOMPAÑAME HAGAMOSLO JUNTOS

Entidad	AGUASCALIENTES
Municipio	AGUASCALIENTES
Colonia	BARRIO DEL ENCINO
Calle	BLVD ADOLFO LOPE MATEOS
Número	S/N
Entre calle	HEROES DE CHAPULTEPEC
Y Calle	AV JOSE MA CHAVEZ
C.P.	20230
Referencia	ARRIBA DE OZIO CONTRA ESQUINA DE TONY SUPERPAPELERIAS
Distritos Federales	
Distritos Locales	DISTRITO XVII

Observaciones

Tamaño Ancho: 25 metros, alto: 10 metros

Tipo Anuncio PANORÁMICOS

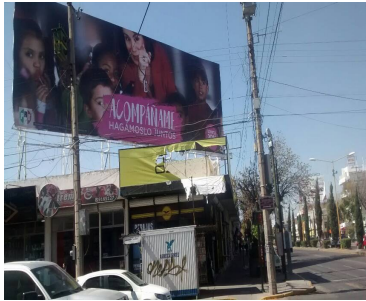

Sistema Integral de Monitoreo de Espectaculares

Reporte de recorrido

Usuario adan.yanez Fecha Encuesta: 2/5/2016 11:54:28 AM

Id Encuesta: 85365 - Ticket:39010 - Estatus:Autorizado

Período Electoral	PRECAMPAÑA
Ámbito	Local
Partido Político	PARTIDO REVOLUCIONARIO INSTITUCIONAL
Otro Partido	
Nombre Candidato	LORENA MARTÍNEZ RODRIGUEZ
Descripción del Cargo	GOBERNADOR
Otro Cargo	
Lema / Versión	ACOMPAÑAME PISANDO FUERTE

Entidad	AGUASCALIENTES
Municipio	AGUASCALIENTES
Colonia	EL LLANITO
Calle	BLVD ADOLFO LOPEZ MATEOS
Número	703
Entre calle	COSIO SUR
Y Calle	8 DE MAYO
C.P.	20240
Referencia	CASI CONTRA ESQUINA DEL PRI
Distritos Federales	
Distritos Locales	DISTRITO XI

Observaciones

Tamaño Ancho: 12 metros, alto: 8 metros

Tipo Anuncio PANORÁMICOS

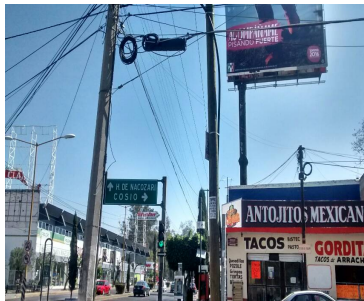

Sistema Integral de Monitoreo de Espectaculares

Reporte de recorrido

Usuario adan.yanez Fecha Encuesta: 2/5/2016 12:04:07 PM

Id Encuesta: 85366 - Ticket:39010 - Estatus:Autorizado

Período Electoral	PRECAMPAÑA
Ámbito	Local
Partido Político	PARTIDO REVOLUCIONARIO INSTITUCIONAL
Otro Partido	
Nombre Candidato	LORENA MARTÍNEZ RODRIGUEZ
Descripción del Cargo	GOBERNADOR
Otro Cargo	
Lema / Versión	ACOMPAÑAME PISANDO FUERTE

Entidad	AGUASCALIENTES
Municipio	AGUASCALIENTES
Colonia	FRACC GAMEZ
Calle	AV HEROES DE NACOZARI
Número	501
Entre calle	5 DE FEBRERO
Y Calle	PROL SAN MIGUEL
C.P.	20249
Referencia	FRENTE A GASOLINERA POR UNIVERSIDAD ALIAT
Distritos Federales	
Distritos Locales	DISTRITO XI

Observaciones

Tamaño Ancho: 12 metros, alto: 8 metros

Tipo Anuncio PANORÁMICOS



Sistema Integral de Monitoreo de Espectaculares

Reporte de recorrido

Usuario adan.yanez Fecha Encuesta: 2/5/2016 12:16:40 PM

Id Encuesta: 85368 - Ticket:39010 - Estatus:Autorizado

Período Electoral	PRECAMPAÑA
Ámbito	Local
Partido Político	PARTIDO REVOLUCIONARIO INSTITUCIONAL
Otro Partido	
Nombre Candidato	ALBERTO VIVEROS LOZANO
Descripción del Cargo	PRESIDENTE MUNICIPAL
Otro Cargo	
Lema / Versión	EL HOMBRE DETRAS DEL MICROFONO

Entidad	AGUASCALIENTES
Municipio	AGUASCALIENTES
Colonia	BARRIO DE LA SALUD
Calle	AV HEROES DE NACUZARI
Número	S/N
Entre calle	SAN JOAQUIN
Y Calle	3 DE MAYO
C.P.	20240
Referencia	EN PUENTE PEATONAL
Distritos Federales	
Distritos Locales	DISTRITO XI

Observaciones	PROPAGANDA DISFRAZADA EN REVISTA LIDER, IMAGEN Y NOMBRE DEL PRECANDIDATO LEMA
----------------------	---

Tamaño Ancho: 10 metros, alto: 2 metros

Tipo Anuncio PUENTES

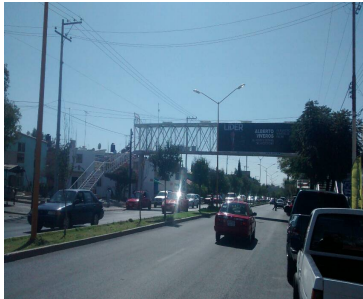

Sistema Integral de Monitoreo de Espectaculares

Reporte de recorrido

Usuario adan.yanez Fecha Encuesta: 2/5/2016 12:24:48 PM

Id Encuesta: 85369 - Ticket:39010 - Estatus:Autorizado

Período Electoral	PRECAMPAÑA
Ámbito	Local
Partido Político	PARTIDO REVOLUCIONARIO INSTITUCIONAL
Otro Partido	
Nombre Candidato	LORENA MARTÍNEZ RODRIGUEZ
Descripción del Cargo	GOBERNADOR
Otro Cargo	
Lema / Versión	ACOMPÑAME

Entidad	AGUASCALIENTES
Municipio	AGUASCALIENTES
Colonia	OJO DE AGUA
Calle	AV HEROES DE NACOZARI
Número	S/N
Entre calle	AV CONVENCION DE 1914
Y Calle	AV HEROES DE NACOZARI
C.P.	20260
Referencia	ANTES DE VUELTA A AV CONVENCION DE 1914
Distritos Federales	
Distritos Locales	DISTRITO XI

Observaciones BARDA CONTINUA

Tamaño Ancho: 40 metros, alto: 3 metros

Tipo Anuncio MUROS

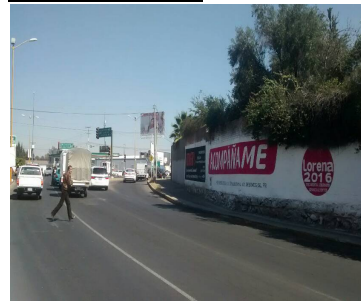

Sistema Integral de Monitoreo de Espectaculares

Reporte de recorrido

Usuario adan.yanez Fecha Encuesta: 2/5/2016 12:28:58 PM

Id Encuesta: 85370 - Ticket:39010 - Estatus:Autorizado

Período Electoral	PRECAMPAÑA
Ámbito	Local
Partido Político	PARTIDO REVOLUCIONARIO INSTITUCIONAL
Otro Partido	
Nombre Candidato	LORENA MARTÍNEZ RODRIGUEZ
Descripción del Cargo	GOBERNADOR
Otro Cargo	
Lema / Versión	ACOMPAÑAME

Entidad	AGUASCALIENTES
Municipio	AGUASCALIENTES
Colonia	OJO DE AGUA
Calle	AV HEROES DE NACOZARI
Número	S/N
Entre calle	AV DE LA CONVENCION DE 1914
Y Calle	AV HEROES DE NACOZARI
C.P.	20260
Referencia	ENFRENTA DEL OXO ANTES DE LLEGAR A AV CONVENCION DE 1914
Distritos Federales	
Distritos Locales	DISTRITO XI

Observaciones LORENA 2016 PRECANDIDATA A GOBERNADORA

Tamaño Ancho: 20 metros, alto: 3 metros

Tipo Anuncio MUROS

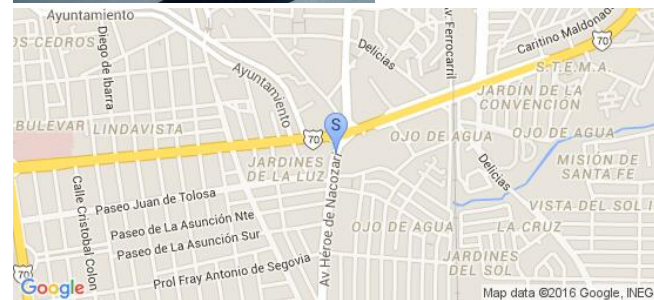
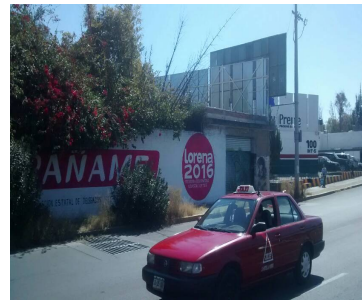

Sistema Integral de Monitoreo de Espectaculares

Reporte de recorrido

Usuario adan.yanez Fecha Encuesta: 2/5/2016 12:33:41 PM

Id Encuesta: 85398 - Ticket:39015 - Estatus:Autorizado

Período Electoral	PRECAMPAÑA
Ámbito	Local
Partido Político	PARTIDO REVOLUCIONARIO INSTITUCIONAL
Otro Partido	
Nombre Candidato	JUAN MANUEL DE ALBA ORTEGA
Descripción del Cargo	GOBERNADOR
Otro Cargo	
Lema / Versión	LO QUE ME MUEVE ES AGUASCALIENTES

Entidad	AGUASCALIENTES
Municipio	AGUASCALIENTES
Colonia	OJO DE AGUA
Calle	AVENIDA AYUNTAMIENTO
Número	101
Entre calle	AV HEROES DE NACOZARI
Y Calle	AYUNTAMIENTO
C.P.	20260
Referencia	ARRIBA DE BODYZEN
Distritos Federales	
Distritos Locales	DISTRITO XI

Observaciones ENFRENTA DE LA GRANJA DE MANOLO

Tamaño Ancho: 5 metros, alto: 2 metros

Tipo Anuncio MANTAS

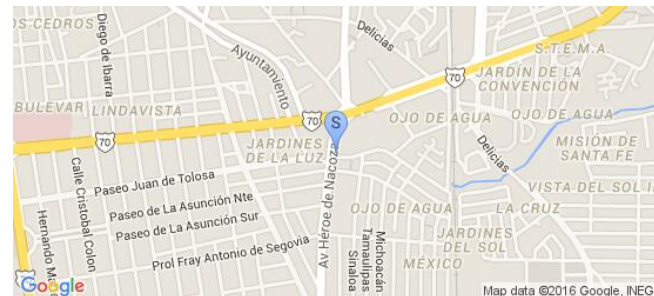
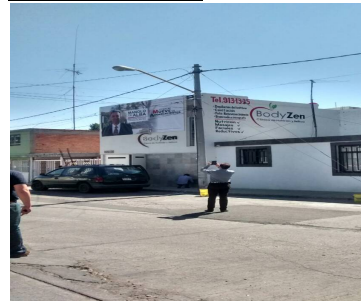

Sistema Integral de Monitoreo de Espectaculares

Reporte de recorrido

Usuario adan.yanez Fecha Encuesta: 2/5/2016 12:48:19 PM

Id Encuesta: 85399 - Ticket:39015 - Estatus: Autorizado

Período Electoral	PRECAMPAÑA
Ámbito	Local
Partido Político	PARTIDO REVOLUCIONARIO INSTITUCIONAL
Otro Partido	
Nombre Candidato	LORENA MARTÍNEZ RODRIGUEZ
Descripción del Cargo	GOBERNADOR
Otro Cargo	
Lema / Versión	ACOMPAÑAME HAGAMOSLO JUNTOS

Entidad	AGUASCALIENTES
Municipio	AGUASCALIENTES
Colonia	FRACC SOLIDARIDAD
Calle	AV SIGLO XXI
Número	S/N
Entre calle	ADOLFO DE LA HUERTA
Y Calle	MARIANO ARISTA
C.P.	20263
Referencia	PASANDO ESCUELA SOBRE PUENTE PEATONAL Y PINTURAS CHAVEZ
Distritos Federales	
Distritos Locales	DISTRITO XV

Observaciones

Tamaño Ancho: 12 metros, alto: 2 metros

Tipo Anuncio PUENTES

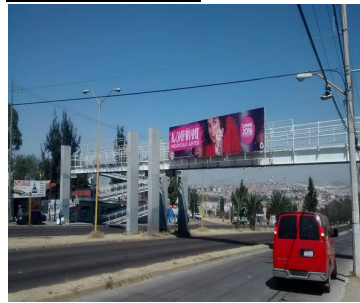
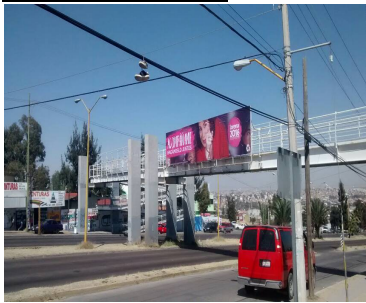

Sistema Integral de Monitoreo de Espectaculares

Reporte de recorrido

Usuario adan.yanez Fecha Encuesta: 2/5/2016 12:56:08 PM

Id Encuesta: 85400 - Ticket:39015 - Estatus:Autorizado

Período Electoral	PRECAMPAÑA
Ámbito	Local
Partido Político	PARTIDO REVOLUCIONARIO INSTITUCIONAL
Otro Partido	
Nombre Candidato	LORENA MARTÍNEZ RODRIGUEZ
Descripción del Cargo	GOBERNADOR
Otro Cargo	
Lema / Versión	ACOMPAÑAME

Entidad	AGUASCALIENTES
Municipio	AGUASCALIENTES
Colonia	SOLIDARIDAS II
Calle	AV SIGLO XXI
Número	S/N
Entre calle	CASCAN
Y Calle	XIUHNEL
C.P.	20263
Referencia	ANTES DE LLEGAR A DISTRIBUIDORA DE MEDICAMENTOS Y ABARROTES
Distritos Federales	
Distritos Locales	DISTRITO XV

Observaciones ANTES DE GYM FACTORY DEL LADO DERECHO

Tamaño Ancho: 16 metros, alto: 2.5 metros

Tipo Anuncio MUROS



Sistema Integral de Monitoreo de Espectaculares

Reporte de recorrido

Usuario adan.yanez Fecha Encuesta: 2/5/2016 1:23:03 PM

Id Encuesta: 85402 - Ticket:39015 - Estatus:Autorizado

Período Electoral	PRECAMPAÑA
Ámbito	Local
Partido Político	PARTIDO REVOLUCIONARIO INSTITUCIONAL
Otro Partido	
Nombre Candidato	LORENA MARTÍNEZ RODRIGUEZ
Descripción del Cargo	GOBERNADOR
Otro Cargo	
Lema / Versión	ACOMPAÑAME HAGAMOSLO JUNTOS

Entidad	AGUASCALIENTES
Municipio	AGUASCALIENTES
Colonia	BARRIO LA SALUD
Calle	AV CONVENCION DE 1914
Número	1206
Entre calle	AV HEROES DE NACOSARI
Y Calle	DELICIAS
C.P.	20240
Referencia	EN MODIFLEX ZAPATERIAS
Distritos Federales	
Distritos Locales	DISTRITO XI

Observaciones

Tamaño Ancho: 12 metros, alto: 8 metros

Tipo Anuncio PANORÁMICOS

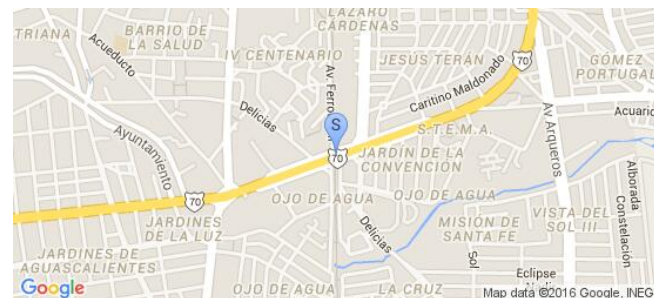
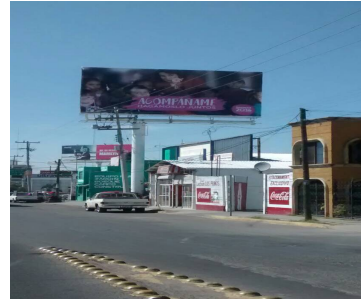
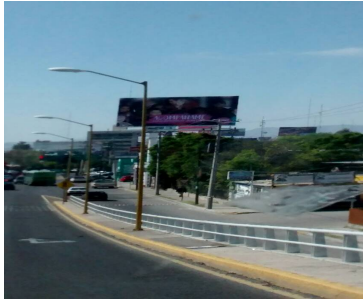

Sistema Integral de Monitoreo de Espectaculares

Reporte de recorrido

Usuario adan.yanez Fecha Encuesta: 2/15/2016 11:26:58 AM

Id Encuesta: 86113 - Ticket:39125 - Estatus: Autorizado

Período Electoral	PRECAMPAÑA
Ámbito	Local
Partido Político	PARTIDO REVOLUCIONARIO INSTITUCIONAL
Otro Partido	
Nombre Candidato	LORENA MARTINEZ RODRIGUEZ
Descripción del Cargo	GOBERNADOR
Otro Cargo	
Lema / Versión	ACOMPAÑAME

Entidad	AGUASCALIENTES
Municipio	SAN FRANCISCO DE LOS ROMO
Colonia	LOC LA PROVIDENCIA
Calle	BENITO JUAREZ
Número	S/N
Entre calle	GUADALUPE VICTORIA
Y Calle	LIBRAMIENTO LUIS MOYA ZACATECAS
C.P.	20300
Referencia	ANTES DE ENTRAR A SAN FCO LADO IZQUIERDO
Distritos Federales	
Distritos Locales	DISTRITO IV

Observaciones

Tamaño Ancho: 15 metros, alto: 2.5 metros

Tipo Anuncio MUROS

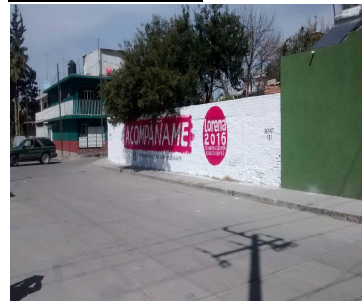

Sistema Integral de Monitoreo de Espectaculares

Reporte de recorrido

Usuario adan.yanez Fecha Encuesta: 2/15/2016 11:39:29 AM

Id Encuesta: 86114 - Ticket:39125 - Estatus: Autorizado

Período Electoral	PRECAMPAÑA
Ámbito	Local
Partido Político	PARTIDO REVOLUCIONARIO INSTITUCIONAL
Otro Partido	
Nombre Candidato	LORENA MARTINEZ RODRIGUEZ
Descripción del Cargo	GOBERNADOR
Otro Cargo	
Lema / Versión	ACOMPANAME

Entidad	AGUASCALIENTES
Municipio	SAN FRANCISCO DE LOS ROMO
Colonia	FRACC CEDROS
Calle	LEONA VICARIO
Número	S/N
Entre calle	AV REVOLUCIÓN
Y Calle	LEONA VICARIO
C.P.	20300
Referencia	ANTES DE PASO A DESNIVEL
Distritos Federales	
Distritos Locales	DISTRITO IV

Observaciones

Tamaño Ancho: 12 metros, alto: 2.5 metros

Tipo Anuncio MUROS



Sistema Integral de Monitoreo de Espectaculares

Reporte de recorrido

Usuario adan.yanez Fecha Encuesta: 2/15/2016 11:45:03 AM

Id Encuesta: 86115 - Ticket:39125 - Estatus:Autorizado

Período Electoral	PRECAMPAÑA
Ámbito	Local
Partido Político	PARTIDO REVOLUCIONARIO INSTITUCIONAL
Otro Partido	
Nombre Candidato	GENÉRICO
Descripción del Cargo	INSTITUCIONAL LOCAL
Otro Cargo	
Lema / Versión	EN AGUASCALIENTES SE VIVE CON TRANQUILIDAD

Entidad	AGUASCALIENTES
Municipio	SAN FRANCISCO DE LOS ROMO
Colonia	FRACC EL HIDALGO
Calle	OTTO GRANADOS ROLDAN
Número	S/N
Entre calle	OTTO GRANADOS ROLDAN
Y Calle	NICOLAS COSIO
C.P.	20300
Referencia	CASI ESQUINA OTTO GRANADOS Y NICOLAS COSIO
Distritos Federales	
Distritos Locales	DISTRITO IV

Observaciones CERCA DE PAPELERIA MAYLI

Tamaño Ancho: 10 metros, alto: 2.5 metros

Tipo Anuncio MUROS



Sistema Integral de Monitoreo de Espectaculares

Reporte de recorrido

Usuario adan.yanez Fecha Encuesta: 2/15/2016 11:48:42 AM

Id Encuesta: 86116 - Ticket:39125 - Estatus: Autorizado

Período Electoral	PRECAMPAÑA
Ámbito	Local
Partido Político	PARTIDO REVOLUCIONARIO INSTITUCIONAL
Otro Partido	
Nombre Candidato	GENÉRICO
Descripción del Cargo	INSTITUCIONAL LOCAL
Otro Cargo	
Lema / Versión	EN AGUASCALIENTES, NOS GUSTA SER TRABAJADORES

Entidad	AGUASCALIENTES
Municipio	SAN FRANCISCO DE LOS ROMO
Colonia	FRACC EL HIDALGO
Calle	OTTO GRANADOS ROLDAN
Número	S/N
Entre calle	OTTO GRANADOS ROLDAN
Y Calle	NICOLAS COSIO
C.P.	20300
Referencia	CASI AL LADO DE PAPELERIA MAYLI
Distritos Federales	
Distritos Locales	DISTRITO IV

Observaciones

Tamaño Ancho: 10 metros, alto: 2.5 metros



Tipo Anuncio MUROS



Sistema Integral de Monitoreo de Espectaculares

Reporte de recorrido

Usuario adan.yanez Fecha Encuesta: 2/15/2016 12:04:28 PM

Id Encuesta: 86118 - Ticket:39125 - Estatus: Autorizado

Período Electoral	PRECAMPAÑA
Ámbito	Local
Partido Político	PARTIDO REVOLUCIONARIO INSTITUCIONAL
Otro Partido	
Nombre Candidato	LORENA MARTINEZ RODRIGUEZ
Descripción del Cargo	GOBERNADOR
Otro Cargo	
Lema / Versión	ACOMPÑAME

Entidad	AGUASCALIENTES
Municipio	SAN FRANCISCO DE LOS ROMO
Colonia	FRACC PANAMERICANO
Calle	CRISTOBAL COLON
Número	S/N
Entre calle	URUGUAY
Y Calle	CRISTOBAL COLON
C.P.	20300
Referencia	CASI ENFRETE DEL DIF MUNICIPAL
Distritos Federales	
Distritos Locales	DISTRITO IV

Observaciones

Tamaño Ancho: 15 metros, alto: 3 metros

Tipo Anuncio MUROS



Sistema Integral de Monitoreo de Espectaculares

Reporte de recorrido

Usuario adan.yanez Fecha Encuesta: 2/15/2016 12:09:37 PM

Id Encuesta: 86119 - Ticket:39125 - Estatus: Autorizado

Período Electoral	PRECAMPAÑA
Ámbito	Local
Partido Político	PARTIDO REVOLUCIONARIO INSTITUCIONAL
Otro Partido	
Nombre Candidato	GENÉRICO
Descripción del Cargo	INSTITUCIONAL LOCAL
Otro Cargo	
Lema / Versión	EN AGUASCALIENTES, NOS GUSTA DAR RESULTADOS

Entidad	AGUASCALIENTES
Municipio	SAN FRANCISCO DE LOS ROMO
Colonia	FRACC PANAMERICANO
Calle	URUGUAY
Número	S/N
Entre calle	ARGENTINA
Y Calle	URUGUAY
C.P.	20300
Referencia	AL LADO DEL 406 CASI ENFRENTA VINOS Y LICORES EL AMIGO
Distritos Federales	
Distritos Locales	DISTRITO IV

Observaciones

Tamaño Ancho: 15 metros, alto: 2.5 metros

Tipo Anuncio MUROS

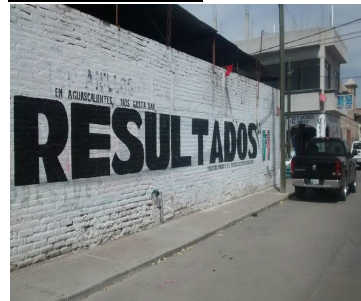

Sistema Integral de Monitoreo de Espectaculares

Reporte de recorrido

Usuario adan.yanez Fecha Encuesta: 2/15/2016 12:13:51 PM

Id Encuesta: 86120 - Ticket:39125 - Estatus: Autorizado

Período Electoral	PRECAMPAÑA
Ámbito	Local
Partido Político	PARTIDO REVOLUCIONARIO INSTITUCIONAL
Otro Partido	
Nombre Candidato	GENÉRICO
Descripción del Cargo	INSTITUCIONAL LOCAL
Otro Cargo	
Lema / Versión	EMPLEO

Entidad	AGUASCALIENTES
Municipio	SAN FRANCISCO DE LOS ROMO
Colonia	FRACCIONAMIENTO PANAMERICANO
Calle	ARGENTINA
Número	S/N
Entre calle	URUGUAY
Y Calle	N/A
C.P.	20300
Referencia	FRENTE A VINOS Y LICORES EL AMIGO
Distritos Federales	
Distritos Locales	DISTRITO IV

Observaciones

Tamaño Ancho: 8 metros, alto: 2.5 metros

Tipo Anuncio MUROS



Sistema Integral de Monitoreo de Espectaculares

Reporte de recorrido

Usuario adan.yanez Fecha Encuesta: 2/15/2016 12:55:31 PM

Id Encuesta: 86122 - Ticket:39125 - Estatus:Autorizado

Período Electoral	PRECAMPAÑA
Ámbito	Local
Partido Político	PARTIDO REVOLUCIONARIO INSTITUCIONAL
Otro Partido	
Nombre Candidato	LORENA MARTINEZ GONZALEZ
Descripción del Cargo	GOBERNADOR
Otro Cargo	
Lema / Versión	ACOMPAÑAME

Entidad	AGUASCALIENTES
Municipio	PABELLÓN DE ARTEAGA
Colonia	INDUSTRIAL
Calle	HERÓICO COLEGIO MILITAR
Número	S/N
Entre calle	VENUSTIANO CARRANZA
Y Calle	N/A
C.P.	20670
Referencia	FRENTE A LA COMISION DE AGUA POTABLE
Distritos Federales	
Distritos Locales	DISTRITO III

Observaciones

Tamaño Ancho: 15 metros, alto: 2.5 metros

Tipo Anuncio MUROS



Sistema Integral de Monitoreo de Espectaculares
Reporte de recorrido

Usuario adan.yanez Fecha Encuesta: 2/15/2016 1:00:48 PM

Id Encuesta: 86172 - Ticket:39138 - Estatus: Autorizado

Período Electoral	PRECAMPAÑA
Ámbito	Local
Partido Político	PARTIDO REVOLUCIONARIO INSTITUCIONAL
Otro Partido	
Nombre Candidato	LORENA MARTINEZ RODRIGUEZ
Descripción del Cargo	GOBERNADOR
Otro Cargo	
Lema / Versión	ACOMPANAME

Entidad	AGUASCALIENTES
Municipio	PABELLÓN DE ARTEAGA
Colonia	INDUSTRIAL
Calle	HEROICO COLEGIO MILITAR
Número	S/N
Entre calle	VENUSTIANO CARRANZA
Y Calle	N/A
C.P.	20670
Referencia	DETRÁS DE FUNDACIÓN COLOSIO
Distritos Federales	
Distritos Locales	DISTRITO III

Observaciones
Tamaño Ancho: 15 metros, alto: 2.5 metros

Tipo Anuncio MUROS

Sistema Integral de Monitoreo de Espectaculares

Reporte de recorrido

Usuario gerardo.martinezm Fecha Encuesta: 2/16/2016 11:37:55 AM

Id Encuesta: 86424 - Ticket:39223 - Estatus:Autorizado

Período Electoral	PRECAMPAÑA
Ámbito	Local
Partido Político	PARTIDO REVOLUCIONARIO INSTITUCIONAL
Otro Partido	
Nombre Candidato	LORENA MARTINEZ RODRIGUEZ
Descripción del Cargo	GOBERNADOR
Otro Cargo	
Lema / Versión	ACOMPÁÑAME

Entidad	AGUASCALIENTES
Municipio	RINCÓN DE ROMOS
Colonia	MAGISTERIAL
Calle	GUEL JIMENEZ
Número	SIN NUMERO
Entre calle	DELFINO V. ARAUJO
Y Calle	FRAY BARTOLOME DE LAS CASAS
C.P.	20400
Referencia	FRENTE A UNA TIENDA
Distritos Federales	
Distritos Locales	DISTRITO I

Observaciones

Tamaño Ancho: 12 metros, alto: 2 metros

Tipo Anuncio MUROS

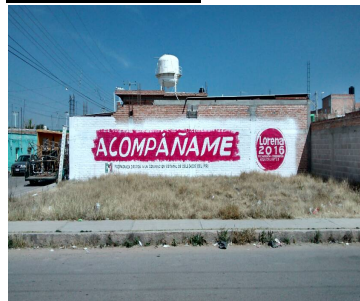

Sistema Integral de Monitoreo de Espectaculares

Reporte de recorrido

Usuario gerardo.martinezm Fecha Encuesta: 2/16/2016 11:58:33 AM

Id Encuesta: 86425 - Ticket:39223 - Estatus: Autorizado

Período Electoral	PRECAMPAÑA
Ámbito	Local
Partido Político	PARTIDO REVOLUCIONARIO INSTITUCIONAL
Otro Partido	
Nombre Candidato	LORENA MARTINEZ RODRIGUEZ
Descripción del Cargo	GOBERNADOR
Otro Cargo	
Lema / Versión	ACOMPAÑAME

Entidad	AGUASCALIENTES
Municipio	RINCÓN DE ROMOS
Colonia	CENTRO
Calle	ALVARO OBREGON
Número	SIN NUMERO
Entre calle	CHAVEÑO
Y Calle	CALLEJON ROLO
C.P.	20400
Referencia	A UN COSTADO DE TORTILLERIA
Distritos Federales	
Distritos Locales	DISTRITO I

Observaciones

Tamaño Ancho: 8 metros, alto: 2.5 metros



Tipo Anuncio MUROS



Sistema Integral de Monitoreo de Espectaculares

Reporte de recorrido

Usuario gerardo.martinezm Fecha Encuesta: 2/16/2016 1:31:55 PM

Id Encuesta: 86426 - Ticket:39223 - Estatus: Autorizado

Período Electoral	PRECAMPAÑA
Ámbito	Local
Partido Político	PARTIDO REVOLUCIONARIO INSTITUCIONAL
Otro Partido	
Nombre Candidato	LORENA MARTINEZ RODRIGUEZ
Descripción del Cargo	GOBERNADOR
Otro Cargo	
Lema / Versión	ACOMPANAME

Entidad	AGUASCALIENTES
Municipio	SAN JOSÉ DE GRACIA
Colonia	CENTRO
Calle	JUAN ESTEBAN
Número	202
Entre calle	JUAN CRISTOBAL EL MOZO
Y Calle	JUAN DOMINGUEZ
C.P.	20500
Referencia	A UN COSTADO DE PLAZA PRINCIPAL
Distritos Federales	
Distritos Locales	DISTRITO VIII

Observaciones

Tamaño Ancho: 4 metros, alto: 2 metros

Tipo Anuncio MUROS

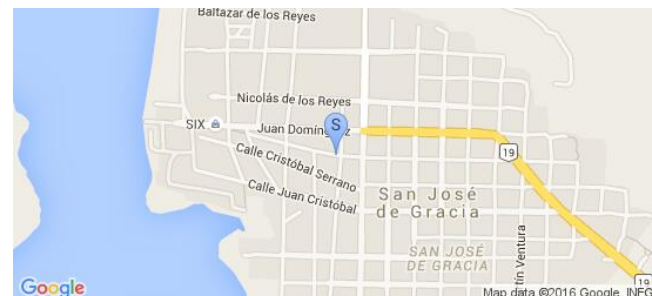

Sistema Integral de Monitoreo de Espectaculares

Reporte de recorrido

Usuario luisdavid.martinez Fecha Encuesta: 2/17/2016 10:53:59 AM

Id Encuesta: 86463 - Ticket:39254 - Estatus:Autorizado

Período Electoral	PRECAMPAÑA
Ámbito	Local
Partido Político	PARTIDO REVOLUCIONARIO INSTITUCIONAL
Otro Partido	
Nombre Candidato	LORENA MARTINEZ RODRIGUEZ
Descripción del Cargo	GOBERNADOR
Otro Cargo	
Lema / Versión	ACOMPAÑAME

Entidad	AGUASCALIENTES
Municipio	AGUASCALIENTES
Colonia	INFONAVIT FIDEL VELAZQUEZ
Calle	PROL ALAMEDA
Número	SIN NUMERO
Entre calle	PLAZA FUENTE DEL OLIMPO
Y Calle	ANDADOR FUENTE DE LOS DELFINES
C.P.	20199
Referencia	FTE ESCUELA PRIMARIA
Distritos Federales	
Distritos Locales	DISTRITO XIII

Observaciones

Tamaño Ancho: 8 metros, alto: 2.5 metros

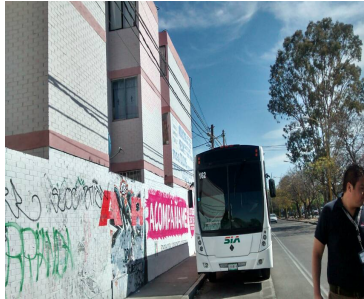

Tipo Anuncio MUROS

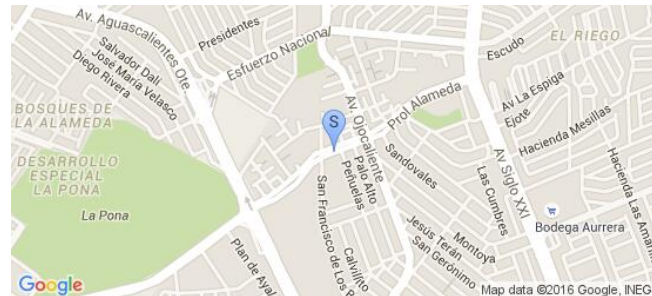

Sistema Integral de Monitoreo de Espectaculares

Reporte de recorrido

Usuario luisdavid.martinez Fecha Encuesta: 2/17/2016 11:21:46 AM

Id Encuesta: 86465 - Ticket:39254 - Estatus: Autorizado

Período Electoral PRECampaña
Ámbito Local

Entidad AGUASCALIENTES
Municipio AGUASCALIENTES
Colonia EJIDO CUMBRES
Calle AV SIGLO XXI
Número SIN NÚMERO
Entre calle SIERRA TARAHUMARA
Y Calle SIERRA DE NACAZARI
C.P. 20175
Referencia EN LA CURVA
Distritos Federales
Distritos Locales DISTRITO XII

Partido Político PARTIDO REVOLUCIONARIO INSTITUCIONAL
Otro Partido
Nombre Candidato LORENA MARTINEZ RODRIGUEZ
Descripción del Cargo GOBERNADOR
Otro Cargo
Lema / Versión ACOMPAÑAME

Observaciones

Tamaño Ancho: 8 metros, alto: 2 metros

Tipo Anuncio MUROS

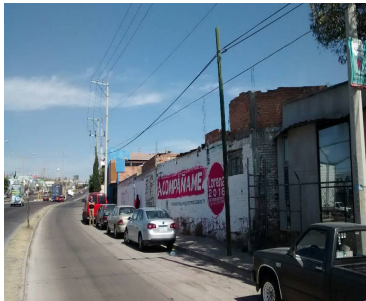
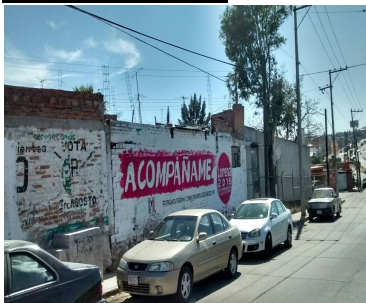

Sistema Integral de Monitoreo de Espectaculares

Reporte de recorrido

Usuario luisdavid.martinez Fecha Encuesta: 2/17/2016 11:28:15 AM

Id Encuesta: 86466 - Ticket:39254 - Estatus: Autorizado

Período Electoral	PRECAMPAÑA
Ámbito	Local
Partido Político	PARTIDO REVOLUCIONARIO INSTITUCIONAL
Otro Partido	
Nombre Candidato	LORENA MARTINEZ RODRIGUEZ
Descripción del Cargo	GOBERNADOR
Otro Cargo	
Lema / Versión	ACOMPAÑAME

Entidad	AGUASCALIENTES
Municipio	AGUASCALIENTES
Colonia	LAS CUMBRES II
Calle	LA UNION
Número	SIN NUMERO
Entre calle	LA UNIÓN
Y Calle	AV SIGLO XXI
C.P.	20179
Referencia	AUN LADO TALLER MECANICO CUMBRES
Distritos Federales	
Distritos Locales	DISTRITO V

Observaciones

Tamaño Ancho: 12 metros, alto: 8 metros



Tipo Anuncio MUROS



Sistema Integral de Monitoreo de Espectaculares

Reporte de recorrido

Usuario luisdavid.martinez Fecha Encuesta: 2/17/2016 11:50:27 AM

Id Encuesta: 86467 - Ticket:39254 - Estatus:Autorizado

Período Electoral PRECampaña
Ámbito Local

Entidad AGUASCALIENTES
Municipio AGUASCALIENTES
Colonia PARRAS
Calle CARDENAL
Número SIN NÚMERO
Entre calle CARDENAL
Y Calle AGUASCALIENTES NORTE
C.P. 20157
Referencia FRENTE LOTE VALDIO
Distritos Federales
Distritos Locales DISTRITO V

Partido Político PARTIDO REVOLUCIONARIO INSTITUCIONAL
Otro Partido
Nombre Candidato LORENA MARTINEZ RODRIGUEZ
Descripción del Cargo GOBERNADOR
Otro Cargo
Lema / Versión ACOMPAÑAME

Observaciones ES UNA ESQUINA Y LA PROPAGANDA ESTA POR AMBOS MUROS

Tamaño Ancho: 25 metros, alto: 3 metros

Tipo Anuncio MUROS

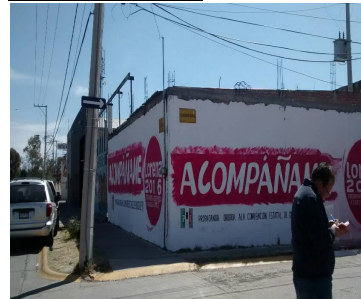

Sistema Integral de Monitoreo de Espectaculares

Reporte de recorrido

Usuario luisdavid.martinez Fecha Encuesta: 2/17/2016 12:06:45 PM

Id Encuesta: 86473 - Ticket:39259 - Estatus:Autorizado

Período Electoral	PRECAMPAÑA
Ámbito	Local
Partido Político	PARTIDO REVOLUCIONARIO INSTITUCIONAL
Otro Partido	
Nombre Candidato	LORENA MARTINEZ RODRIGUEZ
Descripción del Cargo	GOBERNADOR
Otro Cargo	
Lema / Versión	ACOMPANAME

Entidad	AGUASCALIENTES
Municipio	AGUASCALIENTES
Colonia	FRACC TROJES DEL COBANO
Calle	CAMINO AL COBANO
Número	SIN NÚMERO
Entre calle	AV MAPLE
Y Calle	LAGO DE CHAPALA
C.P.	20158
Referencia	FRENTE PANTEON
Distritos Federales	
Distritos Locales	DISTRITO V

Observaciones

Tamaño Ancho: 7 metros, alto: 3 metros

Tipo Anuncio MUROS

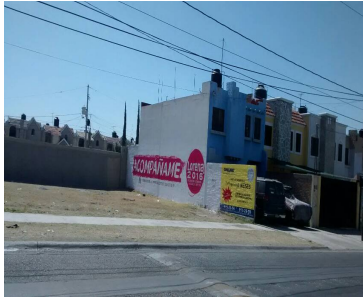

Sistema Integral de Monitoreo de Espectaculares

Reporte de recorrido

Usuario danae.alvarez Fecha Encuesta: 3/4/2016 11:18:20 AM

Id Encuesta: 87437 - Ticket:39468 - Estatus: Autorizado

Período Electoral	PRECAMPAÑA
Ámbito	Local
Partido Político	PARTIDO REVOLUCIONARIO INSTITUCIONAL
Otro Partido	
Nombre Candidato	LORENA MARTÍNEZ RODRIGUEZ
Descripción del Cargo	GOBERNADOR
Otro Cargo	
Lema / Versión	ACOMPAÑAME

Entidad	AGUASCALIENTES
Municipio	JESÚS MARÍA
Colonia	CENTRO
Calle	MATAMOROS
Número	N/A
Entre calle	BELTRÁN
Y Calle	N/A
C.P.	20909
Referencia	FRENTE A BAR EL ATORON
Distritos Federales	
Distritos Locales	DISTRITO VII

Observaciones

Tamaño Ancho: 12 metros, alto: 3.5 metros

Tipo Anuncio MUROS



Sistema Integral de Monitoreo de Espectaculares

Reporte de recorrido

Usuario danae.alvarez Fecha Encuesta: 3/4/2016 11:24:31 AM

Id Encuesta: 87438 - Ticket:39468 - Estatus: Autorizado

Período Electoral	PRECAMPAÑA
Ámbito	Local
Partido Político	PARTIDO REVOLUCIONARIO INSTITUCIONAL
Otro Partido	
Nombre Candidato	LORENA MARTINEZ RODRÍGUEZ
Descripción del Cargo	GOBERNADOR
Otro Cargo	
Lema / Versión	ACOMPANAME

Entidad	AGUASCALIENTES
Municipio	JESÚS MARÍA
Colonia	CENTRO
Calle	LÁZARO CÁRDENAS
Número	N/A
Entre calle	LAS FLORES
Y Calle	N/A
C.P.	20909
Referencia	A UNA CUADRA DE ESCUELA
Distritos Federales	
Distritos Locales	DISTRITO VII

Observaciones

Tamaño Ancho: 9 metros, alto: 3 metros

Tipo Anuncio MUROS



Sistema Integral de Monitoreo de Espectaculares

Reporte de recorrido

Usuario danae.alvarez Fecha Encuesta: 3/4/2016 11:32:42 AM

Id Encuesta: 87439 - Ticket:39468 - Estatus: Autorizado

Período Electoral	PRECAMPAÑA
Ámbito	Local
Partido Político	PARTIDO REVOLUCIONARIO INSTITUCIONAL
Otro Partido	
Nombre Candidato	LORENA MARTINEZ RODRÍGUEZ
Descripción del Cargo	GOBERNADOR
Otro Cargo	
Lema / Versión	ACOMPAÑAME

Entidad	AGUASCALIENTES
Municipio	JESÚS MARÍA
Colonia	CENTRO
Calle	LÁZARO CÁRDENAS
Número	N/A
Entre calle	GUADALUPE VICTORIA
Y Calle	N/A
C.P.	20909
Referencia	A UNA CUADRA ESCUELA
Distritos Federales	
Distritos Locales	DISTRITO VII

Observaciones

Tamaño Ancho: 9 metros, alto: 3 metros



Tipo Anuncio MUROS



Sistema Integral de Monitoreo de Espectaculares

Reporte de recorrido

Usuario danae.alvarez Fecha Encuesta: 3/4/2016 11:35:38 AM

Id Encuesta: 87440 - Ticket:39468 - Estatus: Autorizado

Período Electoral	PRECAMPAÑA
Ámbito	Local
Partido Político	PARTIDO REVOLUCIONARIO INSTITUCIONAL
Otro Partido	
Nombre Candidato	LORENA MARTINEZ RODRÍGUEZ
Descripción del Cargo	GOBERNADOR
Otro Cargo	
Lema / Versión	ACOMPAÑAME

Entidad	AGUASCALIENTES
Municipio	JESÚS MARÍA
Colonia	CENTRO
Calle	GUADALUPE VICTORIA
Número	N/A
Entre calle	LAS FLORES
Y Calle	N/A
C.P.	20909
Referencia	FRENTE A COMITÉ PAN
Distritos Federales	
Distritos Locales	DISTRITO VII

Observaciones

Tamaño Ancho: 8 metros, alto: 3 metros



Tipo Anuncio MUROS



Sistema Integral de Monitoreo de Espectaculares

Reporte de recorrido

Usuario danae.alvarez Fecha Encuesta: 3/4/2016 11:39:39 AM

Id Encuesta: 87451 - Ticket:39470 - Estatus: Autorizado

Período Electoral	PRECAMPAÑA
Ámbito	Local
Partido Político	PARTIDO REVOLUCIONARIO INSTITUCIONAL
Otro Partido	
Nombre Candidato	LORENA MARTINEZ RODRÍGUEZ
Descripción del Cargo	GOBERNADOR
Otro Cargo	
Lema / Versión	ACOMPAÑAME

Entidad	AGUASCALIENTES
Municipio	JESÚS MARÍA
Colonia	CENTRO
Calle	GUADALUPE VICTORIA
Número	N/A
Entre calle	LAS FLORES
Y Calle	N/A
C.P.	20909
Referencia	COPIAS
Distritos Federales	
Distritos Locales	DISTRITO VII

Observaciones

Tamaño Ancho: 8 metros, alto: 3 metros



Tipo Anuncio MUROS

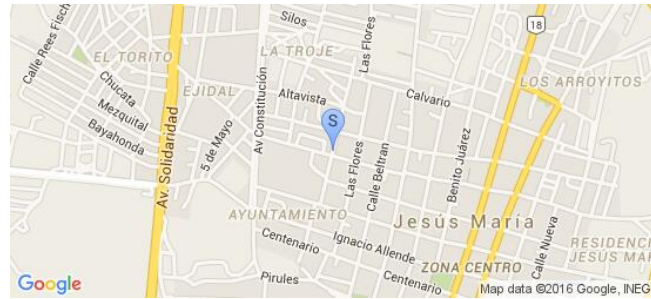

Sistema Integral de Monitoreo de Espectaculares

Reporte de recorrido

Usuario danae.alvarez Fecha Encuesta: 3/4/2016 11:47:10 AM

Id Encuesta: 87453 - Ticket:39470 - Estatus: Autorizado

Período Electoral	PRECAMPAÑA
Ámbito	Local
Partido Político	PARTIDO REVOLUCIONARIO INSTITUCIONAL
Otro Partido	
Nombre Candidato	GENÉRICO
Descripción del Cargo	INSTITUCIONAL LOCAL
Otro Cargo	
Lema / Versión	EN AGUASCALIENTES, NOS GUSTA GENERAR EMPLEOS

Entidad	AGUASCALIENTES
Municipio	JESÚS MARÍA
Colonia	CENTRO
Calle	BELTRAN
Número	S/N
Entre calle	ABASOLO
Y Calle	N/A
C.P.	20909
Referencia	FRENTE ABARROTÉS GARCÍA
Distritos Federales	
Distritos Locales	DISTRITO VII

Observaciones

Tamaño Ancho: 6 metros, alto: 2.5 metros

Tipo Anuncio MUROS



Sistema Integral de Monitoreo de Espectaculares

Reporte de recorrido

Usuario danae.alvarez Fecha Encuesta: 3/4/2016 11:50:48 AM

Id Encuesta: 87454 - Ticket:39470 - Estatus:Autorizado

Período Electoral	PRECAMPAÑA
Ámbito	Local
Partido Político	PARTIDO REVOLUCIONARIO INSTITUCIONAL
Otro Partido	
Nombre Candidato	GENÉRICO
Descripción del Cargo	INSTITUCIONAL LOCAL
Otro Cargo	
Lema / Versión	EN AGUASCALIENTES NOS GUSTA DAR RESULTADOS

Entidad	AGUASCALIENTES
Municipio	JESÚS MARÍA
Colonia	CENTRO
Calle	LAS FLORES
Número	N/A
Entre calle	MARIANO MATAMOROS
Y Calle	N/A
C.P.	20909
Referencia	FRENTE A FRUTERÍA VIKY
Distritos Federales	
Distritos Locales	DISTRITO VII

Observaciones

Tamaño Ancho: 12 metros, alto: 3 metros



Tipo Anuncio MUROS



Sistema Integral de Monitoreo de Espectaculares

Reporte de recorrido

Usuario danae.alvarez Fecha Encuesta: 3/4/2016 11:54:39 AM

Id Encuesta: 87455 - Ticket:39470 - Estatus: Autorizado

Período Electoral	PRECAMPAÑA
Ámbito	Local
Partido Político	PARTIDO REVOLUCIONARIO INSTITUCIONAL
Otro Partido	
Nombre Candidato	LORENA MARTINEZ RODRÍGUEZ
Descripción del Cargo	GOBERNADOR
Otro Cargo	
Lema / Versión	ACOMPÑAME

Entidad	AGUASCALIENTES
Municipio	JESÚS MARÍA
Colonia	CENTRO
Calle	LÁZARO CÁRDENAS
Número	N/A
Entre calle	ABASOLO
Y Calle	N/A
C.P.	20909
Referencia	A UNA CUADRA ESCUELA
Distritos Federales	
Distritos Locales	DISTRITO VII

Observaciones

Tamaño Ancho: 8 metros, alto: 3 metros



Tipo Anuncio MUROS



Sistema Integral de Monitoreo de Espectaculares

Reporte de recorrido

Usuario danae.alvarez Fecha Encuesta: 3/4/2016 11:57:22 AM

Id Encuesta: 87456 - Ticket:39470 - Estatus: Autorizado

Período Electoral	PRECAMPAÑA
Ámbito	Local
Partido Político	PARTIDO REVOLUCIONARIO INSTITUCIONAL
Otro Partido	
Nombre Candidato	LORENA MARTINEZ RODRÍGUEZ
Descripción del Cargo	GOBERNADOR
Otro Cargo	
Lema / Versión	ACOMPÁÑAME

Entidad	AGUASCALIENTES
Municipio	JESÚS MARÍA
Colonia	CENTRO
Calle	ABASOLO
Número	N/A
Entre calle	GUADALUPE VICTORIA
Y Calle	N/A
C.P.	20909
Referencia	A UNA CUADRA DE ESCUELA
Distritos Federales	
Distritos Locales	DISTRITO VII

Observaciones

Tamaño Ancho: 9 metros, alto: 3 metros

Tipo Anuncio MUROS



Sistema Integral de Monitoreo de Espectaculares
Reporte de recorrido

Usuario danae.alvarez Fecha Encuesta: 3/4/2016 12:06:49 PM

Id Encuesta: 87459 - Ticket:39470 - Estatus:Autorizado

Período Electoral	PRECAMPAÑA
Ámbito	Local
Partido Político	PARTIDO REVOLUCIONARIO INSTITUCIONAL
Otro Partido	
Nombre Candidato	GENÉRICO
Descripción del Cargo	INSTITUCIONAL LOCAL
Otro Cargo	
Lema / Versión	AQUI SOLO PRI

Entidad	AGUASCALIENTES
Municipio	JESÚS MARÍA
Colonia	CENTRO
Calle	ALTAVISTA
Número	123
Entre calle	VISTA ALEGRE
Y Calle	N/A
C.P.	20909
Referencia	N/A
Distritos Federales	
Distritos Locales	DISTRITO VII

Observaciones
Tamaño Ancho: 12 metros, alto: 3.5 metros

Tipo Anuncio MUROS

Sistema Integral de Monitoreo de Espectaculares

Reporte de recorrido

Usuario danae.alvarez Fecha Encuesta: 3/4/2016 12:09:21 PM

Id Encuesta: 87460 - Ticket:39470 - Estatus: Autorizado

Período Electoral	PRECAMPAÑA
Ámbito	Local
Partido Político	PARTIDO REVOLUCIONARIO INSTITUCIONAL
Otro Partido	
Nombre Candidato	GENÉRICO
Descripción del Cargo	INSTITUCIONAL LOCAL
Otro Cargo	
Lema / Versión	AQUÍ SOLO PRI

Entidad	AGUASCALIENTES
Municipio	JESÚS MARÍA
Colonia	CENTRO
Calle	ALTAVISTA
Número	N/A
Entre calle	CONSTITUCIÓN
Y Calle	N/A
C.P.	20909
Referencia	N/A
Distritos Federales	
Distritos Locales	DISTRITO VII

Observaciones

Tamaño Ancho: 8 metros, alto: 3.5 metros



Tipo Anuncio MUROS



Sistema Integral de Monitoreo de Espectaculares

Reporte de recorrido

Usuario danae.alvarez Fecha Encuesta: 3/4/2016 12:11:58 PM

Id Encuesta: 87473 - Ticket:39480 - Estatus:Autorizado

Período Electoral	PRECAMPAÑA
Ámbito	Local
Partido Político	PARTIDO REVOLUCIONARIO INSTITUCIONAL
Otro Partido	
Nombre Candidato	GENÉRICO
Descripción del Cargo	INSTITUCIONAL LOCAL
Otro Cargo	
Lema / Versión	EN AGUASCALIENTES, SE VIVE CON TRANQUILIDAD

Entidad	AGUASCALIENTES
Municipio	JESÚS MARÍA
Colonia	EJIDAL
Calle	20 DE NOVIEMBRE
Número	S/N
Entre calle	AV. CONSTITUCIÓN
Y Calle	N/A
C.P.	20909
Referencia	FRENTE AL PARQUE MUNICIPAL
Distritos Federales	
Distritos Locales	DISTRITO VII

Observaciones

Tamaño Ancho: 12 metros, alto: 2.5 metros

Tipo Anuncio MUROS



Sistema Integral de Monitoreo de Espectaculares

Reporte de recorrido

Usuario danae.alvarez Fecha Encuesta: 3/4/2016 12:52:25 PM

Id Encuesta: 87479 - Ticket:39480 - Estatus: Autorizado

Período Electoral	PRECAMPAÑA
Ámbito	Local
Partido Político	PARTIDO REVOLUCIONARIO INSTITUCIONAL
Otro Partido	
Nombre Candidato	GENÉRICO
Descripción del Cargo	INSTITUCIONAL LOCAL
Otro Cargo	
Lema / Versión	EN AGUASCALIENTES, NOS GUSTA SER TRABAJADORES

Entidad	AGUASCALIENTES
Municipio	JESÚS MARÍA
Colonia	CENTRO
Calle	BENIGNO CHAVEZ
Número	104
Entre calle	EMILIANO ZAPATA
Y Calle	BENITO JUÁREZ
C.P.	20909
Referencia	FRENTE TIENDA DE ROPA PARA DAMA CHERRY LOOK
Distritos Federales	
Distritos Locales	DISTRITO VII

Observaciones

Tamaño Ancho: 12 metros, alto: 3 metros

Tipo Anuncio MUROS

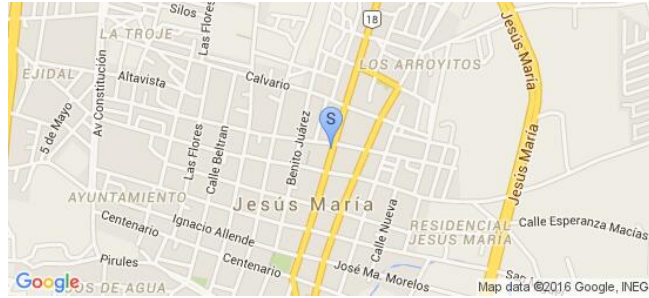

Sistema Integral de Monitoreo de Espectaculares

Reporte de recorrido

Usuario danae.alvarez Fecha Encuesta: 3/4/2016 12:57:14 PM

Id Encuesta: 87480 - Ticket:39480 - Estatus:Autorizado

Período Electoral	PRECAMPAÑA
Ámbito	Local
Partido Político	PARTIDO REVOLUCIONARIO INSTITUCIONAL
Otro Partido	
Nombre Candidato	GENÉRICO
Descripción del Cargo	INSTITUCIONAL LOCAL
Otro Cargo	
Lema / Versión	EN AGUASCALIENTES NOS GUSTA DAR RESULTADOS

Entidad	AGUASCALIENTES
Municipio	JESÚS MARÍA
Colonia	CENTRO
Calle	AV A DE LA CRUZ
Número	S/N
Entre calle	ESPARZA MACIAS
Y Calle	SANTA ELENA
C.P.	20909
Referencia	GORDITAS SAN MIGUEL
Distritos Federales	
Distritos Locales	DISTRITO VII

Observaciones

Tamaño Ancho: 8 metros, alto: 3 metros



Tipo Anuncio MUROS



Sistema Integral de Monitoreo de Espectaculares

Reporte de recorrido

Usuario danae.alvarez Fecha Encuesta: 3/4/2016 1:20:36 PM

Id Encuesta: 87482 - Ticket:39480 - Estatus: Autorizado

Período Electoral	PRECAMPAÑA
Ámbito	Local
Partido Político	PARTIDO REVOLUCIONARIO INSTITUCIONAL
Otro Partido	
Nombre Candidato	LORENA MARTINEZ RODRÍGUEZ
Descripción del Cargo	GOBERNADOR
Otro Cargo	
Lema / Versión	ACOMPANAME

Entidad	AGUASCALIENTES
Municipio	JESÚS MARÍA
Colonia	JACARANDAS
Calle	LIC MIGUEL DE LA MADRID
Número	N/A
Entre calle	AV ALEJANDRO DE LA CRUZ
Y Calle	N/A
C.P.	20924
Referencia	FRENTE AL IMSS
Distritos Federales	
Distritos Locales	DISTRITO VII

Observaciones

Tamaño Ancho: 4 metros, alto: 3 metros



Tipo Anuncio MUROS



Sistema Integral de Monitoreo de Espectaculares

Reporte de recorrido

Usuario gerardo.martinezm Fecha Encuesta: 3/6/2016 10:58:25 AM

Id Encuesta: 87578 - Ticket:39506 - Estatus:Autorizado

Período Electoral	PRECAMPAÑA
Ámbito	Local
Partido Político	PARTIDO REVOLUCIONARIO INSTITUCIONAL
Otro Partido	
Nombre Candidato	LORENA MARTINEZ RODRÍGUEZ
Descripción del Cargo	GOBERNADOR
Otro Cargo	
Lema / Versión	ACOMPAÑAME

Entidad	AGUASCALIENTES
Municipio	AGUASCALIENTES
Colonia	AGRICULTURA
Calle	AV AGS PTE
Número	SIN NÚMERO
Entre calle	PASEO DE LA ASUNCION
Y Calle	SIN NOMBRE
C.P.	20235
Referencia	CONTRAESQUINA GASOLINERA
Distritos Federales	
Distritos Locales	DISTRITO XVII

Observaciones

Tamaño Ancho: 10 metros, alto: 2.5 metros

Tipo Anuncio MUROS

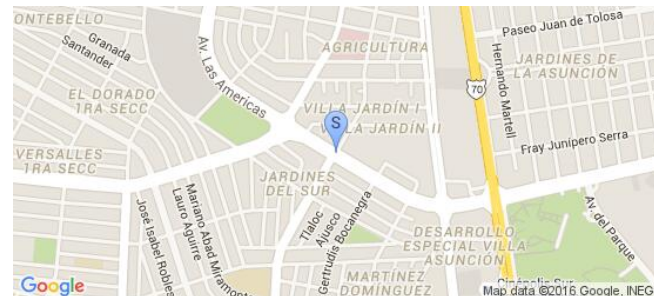

Sistema Integral de Monitoreo de Espectaculares

Reporte de recorrido

Usuario gerardo.martinezm Fecha Encuesta: 3/6/2016 11:08:02 AM

Id Encuesta: 87579 - Ticket:39506 - Estatus: Autorizado

Período Electoral	PRECAMPAÑA
Ámbito	Local
Partido Político	PARTIDO REVOLUCIONARIO INSTITUCIONAL
Otro Partido	
Nombre Candidato	LORENA MARTINEZ RODRIGUEZ
Descripción del Cargo	GOBERNADOR
Otro Cargo	
Lema / Versión	ACOMPÑAME

Entidad	AGUASCALIENTES
Municipio	AGUASCALIENTES
Colonia	VICENTE GUERRERO
Calle	AV. DE LOS MAESTROS
Número	SIN NUMERO
Entre calle	BENITO MONTOYA
Y Calle	SIN CALLE
C.P.	20286
Referencia	FRENTE A TIENDA DE ABARROTOS
Distritos Federales	
Distritos Locales	DISTRITO IX

Observaciones

Tamaño Ancho: 2 metros, alto: 2 metros

Tipo Anuncio MUROS

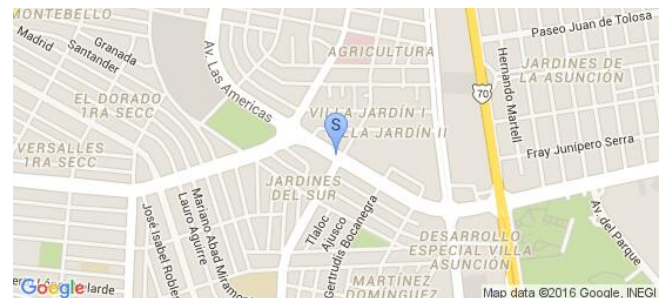

Sistema Integral de Monitoreo de Espectaculares

Reporte de recorrido

Usuario gerardo.martinezm Fecha Encuesta: 3/6/2016 11:37:21 AM

Id Encuesta: 87581 - Ticket:39506 - Estatus: Autorizado

Período Electoral	PRECAMPAÑA
Ámbito	Local
Partido Político	PARTIDO REVOLUCIONARIO INSTITUCIONAL
Otro Partido	
Nombre Candidato	LORENA MARTINEZ RODRÍGUEZ
Descripción del Cargo	GOBERNADOR
Otro Cargo	
Lema / Versión	ACOMPAÑAME

Entidad	AGUASCALIENTES
Municipio	AGUASCALIENTES
Colonia	INSURGENTES
Calle	AV. CONVENCION
Número	S/N
Entre calle	AV DE LOS MAESTROS
Y Calle	FRANCISCO GUZMAN
C.P.	20287
Referencia	A LADO FARMACIA GUADALAJARA
Distritos Federales	
Distritos Locales	DISTRITO IX

Observaciones

Tamaño Ancho: 8 metros, alto: 2 metros

Tipo Anuncio MUROS



Sistema Integral de Monitoreo de Espectaculares

Reporte de recorrido

Usuario gerardo.martinezm Fecha Encuesta: 3/6/2016 11:47:09 AM

Id Encuesta: 87582 - Ticket:39506 - Estatus:Autorizado

Período Electoral	PRECAMPAÑA
Ámbito	Local
Partido Político	PARTIDO REVOLUCIONARIO INSTITUCIONAL
Otro Partido	
Nombre Candidato	LORENA MARTINEZ RODRÍGUEZ
Descripción del Cargo	GOBERNADOR
Otro Cargo	
Lema / Versión	ACOMPANAME

Entidad	AGUASCALIENTES
Municipio	AGUASCALIENTES
Colonia	FRACC. ESPAÑA
Calle	ALAMO
Número	507
Entre calle	ALMERIA
Y Calle	CORDOVA
C.P.	20210
Referencia	SOBRE DESHUESADERO
Distritos Federales	
Distritos Locales	DISTRITO X

Observaciones

Tamaño Ancho: 8 metros, alto: 2 metros

Tipo Anuncio MUROS



Sistema Integral de Monitoreo de Espectaculares

Reporte de recorrido

Usuario danae.alvarez Fecha Encuesta: 2/4/2016 12:20:35 PM

Id Encuesta: 85245 - Ticket:38976 - Estatus:Autorizado

Período Electoral	PRECAMPAÑA
Ámbito	Local
Partido Político	PARTIDO VERDE ECOLOGISTA DE MÉXICO
Otro Partido	
Nombre Candidato	GENÉRICO
Descripción del Cargo	INSTITUCIONAL LOCAL
Otro Cargo	
Lema / Versión	TODO PUEDE TENER OTRA VIDA ¡RECICLA!

Entidad	AGUASCALIENTES
Municipio	TEPEZALÁ
Colonia	CENTRO
Calle	BLVD. LIC. OTTO G. ROLDAN
Número	S/N
Entre calle	CARRETERA RINCÓN DE ROMOS A LORETO
Y Calle	NA
C.P.	20602
Referencia	AL LADO DEL NÚMERO 521 FRENTE ABARROTOS LA PASADITA
Distritos Federales	
Distritos Locales	DISTRITO III

Observaciones

Tamaño Ancho: 5 metros, alto: 2.5 metros

Tipo Anuncio MUROS



Sistema Integral de Monitoreo de Espectaculares

Reporte de recorrido

Usuario danae.alvarez Fecha Encuesta: 2/4/2016 1:55:59 PM

Id Encuesta: 85282 - Ticket:38983 - Estatus: Autorizado

Período Electoral	PRECAMPAÑA
Ámbito	Local
Partido Político	PARTIDO VERDE ECOLOGISTA DE MÉXICO
Otro Partido	
Nombre Candidato	GENÉRICO
Descripción del Cargo	INSTITUCIONAL LOCAL
Otro Cargo	
Lema / Versión	CUIDA EL AGUA

Entidad	AGUASCALIENTES
Municipio	ASIENTOS
Colonia	BARRIO SANTA CRUZ
Calle	SAN MARCOS
Número	16
Entre calle	SAN MARCOS
Y Calle	MARIANO ABASOLO
C.P.	20710
Referencia	ESQUINA SAN MARCOS Y ABASOLO
Distritos Federales	
Distritos Locales	DISTRITO II

Observaciones

Tamaño Ancho: 5 metros, alto: 2 metros

Tipo Anuncio MUROS



Sistema Integral de Monitoreo de Espectaculares

Reporte de recorrido

Usuario danae.alvarez Fecha Encuesta: 2/4/2016 2:00:23 PM

Id Encuesta: 85283 - Ticket:38983 - Estatus:Autorizado

Período Electoral	PRECAMPAÑA
Ámbito	Local
Partido Político	PARTIDO VERDE ECOLOGISTA DE MÉXICO
Otro Partido	
Nombre Candidato	GENÉRICO
Descripción del Cargo	INSTITUCIONAL LOCAL
Otro Cargo	
Lema / Versión	POR UN MEJOR USO DE LA ENERGÍA ELÉCTRICA

Entidad	AGUASCALIENTES
Municipio	ASIENTOS
Colonia	BARRIO DE SANTA CRUZ
Calle	MATAMOROS
Número	S/N
Entre calle	N/A
Y Calle	N/A
C.P.	20710
Referencia	ANTES DE LLEGAR A RANCHO SANTA CRUZ
Distritos Federales	
Distritos Locales	DISTRITO II

Observaciones

Tamaño Ancho: 4 metros, alto: 2 metros

Tipo Anuncio MUROS



Sistema Integral de Monitoreo de Espectaculares

Reporte de recorrido

Usuario adan.yanez Fecha Encuesta: 2/15/2016 12:43:09 PM

Id Encuesta: 86121 - Ticket:39125 - Estatus: Autorizado

Período Electoral	PRECAMPAÑA
Ámbito	Local
Partido Político	PARTIDO VERDE ECOLOGISTA DE MÉXICO
Otro Partido	
Nombre Candidato	GENÉRICO
Descripción del Cargo	INSTITUCIONAL LOCAL
Otro Cargo	
Lema / Versión	VOTA VERDE

Entidad	AGUASCALIENTES
Municipio	PABELLÓN DE ARTEAGA
Colonia	FRANCISCO VILLA
Calle	INSURGENTES
Número	S/N
Entre calle	MIGUEL HIDALGO
Y Calle	INSURGENTES
C.P.	20674
Referencia	CONTRAESQUINA ABARROTES MARY
Distritos Federales	
Distritos Locales	DISTRITO III

Observaciones

Tamaño Ancho: 12 metros, alto: 3 metros

Tipo Anuncio MUROS



Sistema Integral de Monitoreo de Espectaculares

Reporte de recorrido

Usuario adan.yanez Fecha Encuesta: 2/15/2016 1:25:22 PM

Id Encuesta: 86174 - Ticket:39138 - Estatus: Autorizado

Período Electoral	PRECAMPAÑA
Ámbito	Local
Partido Político	PARTIDO VERDE ECOLOGISTA DE MÉXICO
Otro Partido	
Nombre Candidato	GENÉRICO
Descripción del Cargo	INSTITUCIONAL LOCAL
Otro Cargo	
Lema / Versión	VERDE POSITIVAMENTE PLANTEMOS VIDA

Entidad	AGUASCALIENTES
Municipio	PABELLÓN DE ARTEAGA
Colonia	PLUTARCO ELIAS CALLES
Calle	GREGORIO DELGADO DE LIRA
Número	1004
Entre calle	NARCISO PERALES
Y Calle	N/A
C.P.	20677
Referencia	CONTRAESQUINA CARNICERÍA
Distritos Federales	
Distritos Locales	DISTRITO III

Observaciones

Tamaño Ancho: 9 metros, alto: 3 metros

Tipo Anuncio MUROS



Sistema Integral de Monitoreo de Espectaculares

Reporte de recorrido

Usuario danae.alvarez Fecha Encuesta: 3/4/2016 12:22:38 PM

Id Encuesta: 87474 - Ticket:39480 - Estatus:Autorizado

Período Electoral	PRECAMPAÑA
Ámbito	Local
Partido Político	PARTIDO VERDE ECOLOGISTA DE MÉXICO
Otro Partido	
Nombre Candidato	GENÉRICO
Descripción del Cargo	INSTITUCIONAL LOCAL
Otro Cargo	
Lema / Versión	SI CUMPLE

Entidad	AGUASCALIENTES
Municipio	JESÚS MARÍA
Colonia	CENTRO
Calle	SAN LORENZO
Número	523
Entre calle	CENTENARIO
Y Calle	PRIV. PIRULES
C.P.	20920
Referencia	A DOS LOCALES DEL TALLER MECÁNICO
Distritos Federales	
Distritos Locales	DISTRITO VII

Observaciones

Tamaño Ancho: 4 metros, alto: 2 metros

Tipo Anuncio MUROS

