

# Cobertura de Emisoras de Televisión

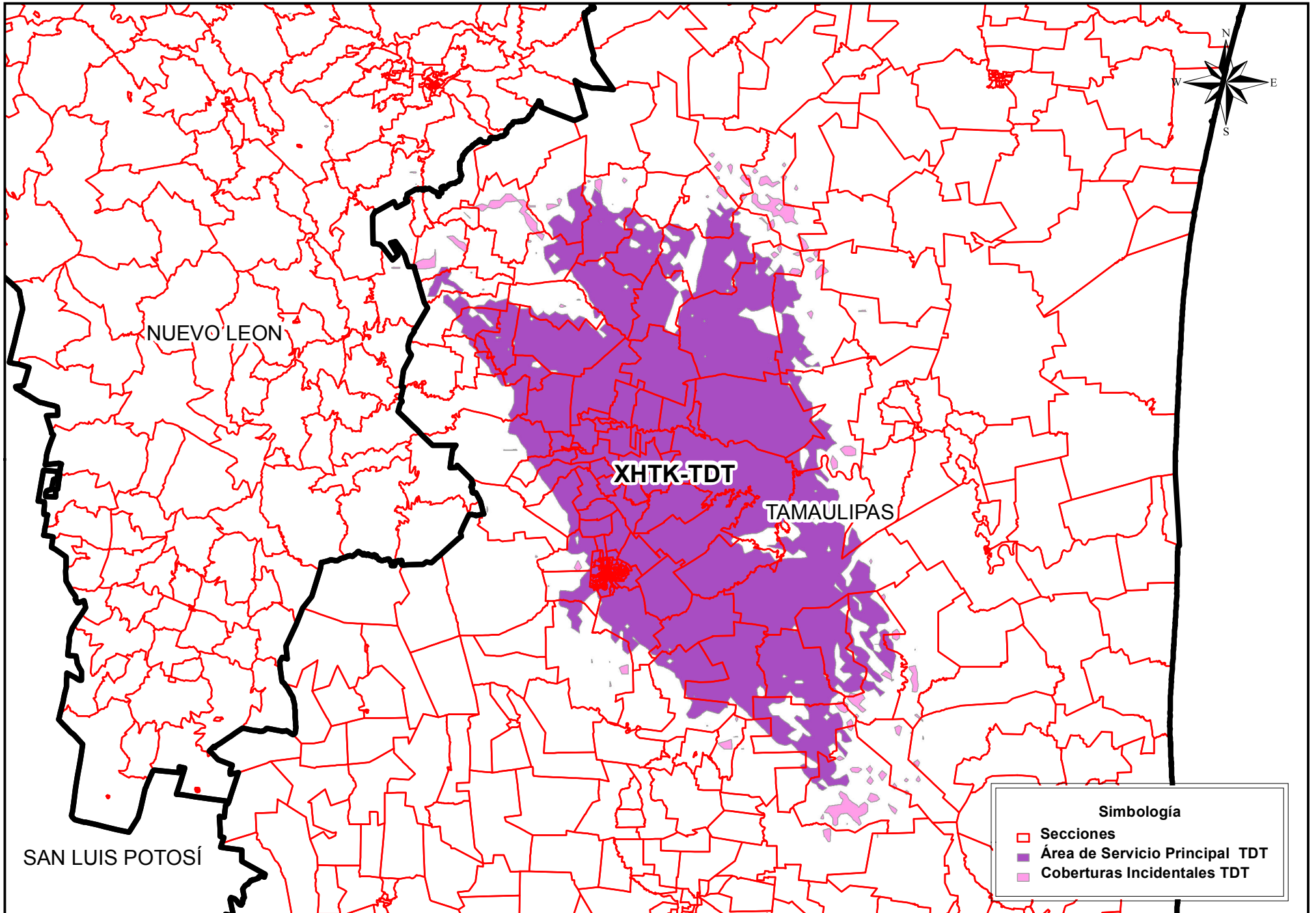

**Instituto Nacional Electoral**  
**Dirección Ejecutiva de Prerrogativas y Partidos Políticos**  
**Dirección de Pautado, Producción y Distribución**  
**Resumen de la Cobertura de la Emisora XHTK-TDT**  
**Fuente: INE 2016-IFT 2016**

| Entidad de Origen | Siglas   | Entidades con Cobertura | Secciones Totales Cubiertas | Secciones con Cobertura de la Entidad | Porcentaje de Secciones de la Entidad con Cobertura | Total de Localidades Urbanas y Rurales que cubre | Población Total con Cobertura de la Entidad | Población de 18 años y más con Cobertura de la Entidad | Porcentaje de la Población de la Entidad con Cobertura |
|-------------------|----------|-------------------------|-----------------------------|---------------------------------------|---|--|---|--|--|
| Tamaulipas        | XHTK-TDT | Nuevo León              | 244                         | 5                                     | 2.05%   | 0  | 0   | 0  | 0.00%  |
| Tamaulipas        | XHTK-TDT | Tamaulipas              | 244                         | 239                                   | 97.95%  | 995  | 380,860                                     | 249,987  | 11.65%   |

**Instituto Nacional Electoral**  
**Dirección Ejecutiva de Prerrogativas y Partidos Políticos**  
**Dirección de Pautado, Producción y Distribución**  
**Cobertura de la Emisora XHTK-TDT en Padrón y Lista Nominal por Sección Electoral**  
**Fuente: INE 2016-IFT 2016**

| Entidad de Origen | Siglas   | Entidades con Cobertura | Secciones Totales Cubiertas | Secciones con Cobertura de la Entidad | Porcentaje de Secciones de la Entidad con Cobertura | Padrón Electoral de Secciones de la Entidad con Cobertura | Lista nominal de Secciones de la Entidad con Cobertura | Porcentaje de Lista Nominal de la Entidad de Cobertura |
|-------------------|----------|-------------------------|-----------------------------|---------------------------------------|---|---|--|--|
| Tamaulipas        | XHTK-TDT | Nuevo León              | 244                         | 5                                     | 2.05%   | 2,583   | 2,561  | 0.07%  |
| Tamaulipas        | XHTK-TDT | Tamaulipas              | 244                         | 239                                   | 97.95%  | 304,914   | 304,433  | 11.90%   |

**Cobertura de las Emisoras de TDT en Población y Viviendas en Localidades Urbanas**  
**Fuente: INE 2016 - IFT 2016 - INEGI 2010**

| Entidad de Origen | Siglas   | Entidades con Cobertura | Localidades Urbanas Cubiertas | Población Total con Cobertura de la Entidad | Población de 18 años y más con Cobertura de la Entidad | Total de Viviendas Particulares Habitadas con Cobertura de la Entidad | Viviendas Particulares Habitadas que Disponen de Radio con Cobertura de la Entidad | Viviendas Particulares Habitadas que Disponen de Televisión con Cobertura de la Entidad |
|-------------------|----------|-------------------------|-------------------------------|---|--|---|--|---|
| Tamaulipas        | XHTK-TDT | Tamaulipas              | 8                             | 329,184                                     | 217,866  | 87,846  | 64,146   | 82,398  |

**Cobertura de las Emisoras de TDT en Población y Viviendas en Localidades Rurales**  
**Fuente: INE 2016 - IFT 2016 - INEGI 2010**

| Entidad de Origen | Siglas   | Entidades con Cobertura | Localidades Rurales Cubiertas | Población Total con Cobertura de la Entidad | Población de 18 años y más con Cobertura de la Entidad | Total de Viviendas Particulares Habitadas con Cobertura de la Entidad | Viviendas Particulares Habitadas que Disponen de Radio con Cobertura de la Entidad | Viviendas Particulares Habitadas que Disponen de Televisión con Cobertura de la Entidad |
|-------------------|----------|-------------------------|-------------------------------|---|--|---|--|---|
| Tamaulipas        | XHTK-TDT | Tamaulipas              | 987                           | 51,676                                      | 32,121   | 13,374  | 8,359  | 11,961  |