

Cobertura de Emisoras de Televisión

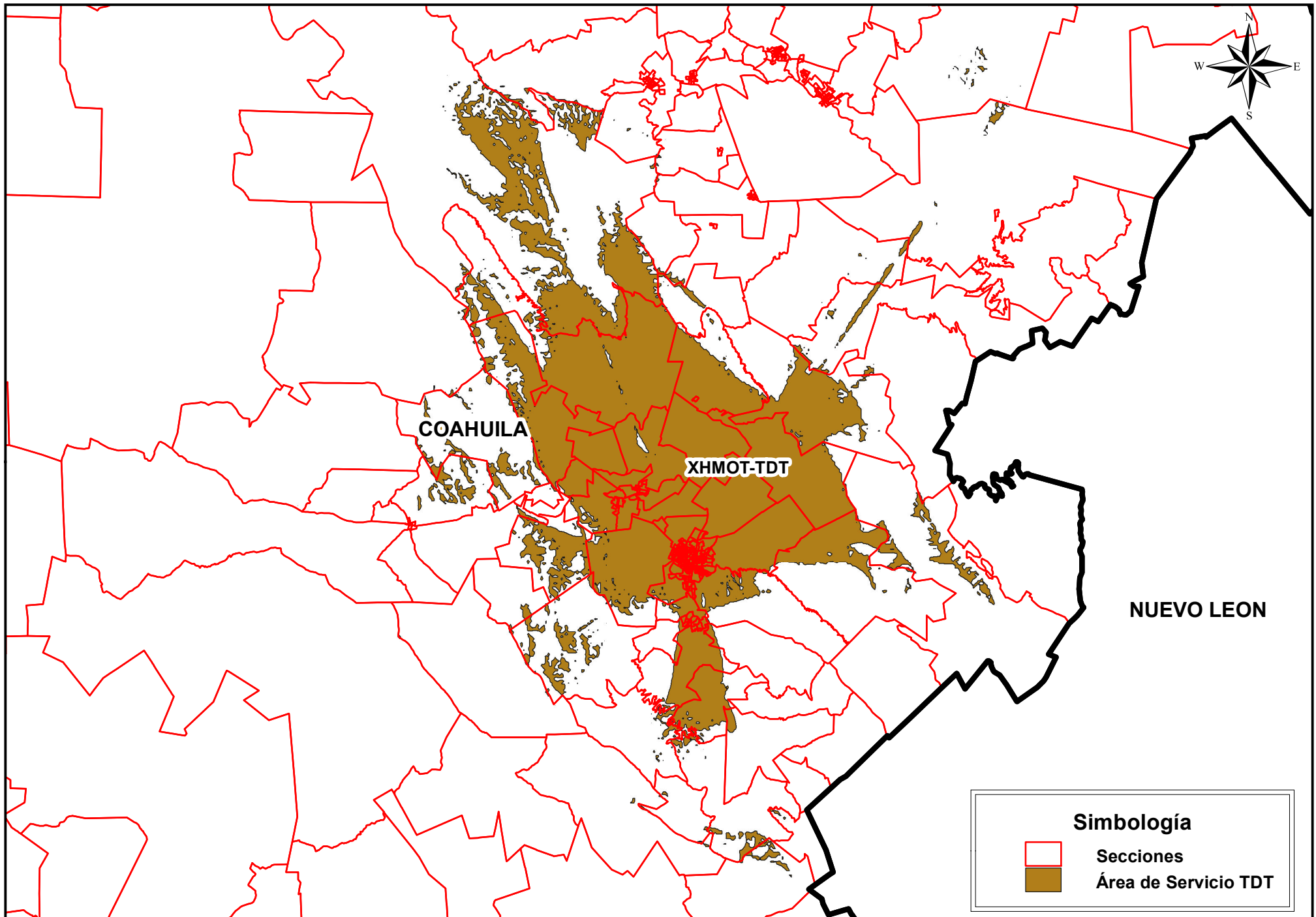

Instituto Nacional Electoral
Dirección Ejecutiva de Prerogativas y Partidos Políticos
Dirección de Pautado, Producción y Distribución
Resumen de la Cobertura de la Emisora XHMOT-TDT
Fuente: INE 2016-IFT 2016

| Entidad de Origen | Siglas | Entidades con Cobertura | Secciones Totales Cubiertas | Secciones con Cobertura de la Entidad | Porcentaje de Secciones de la Entidad con Cobertura | Total de Manzanas con cobertura de la Entidad | Padrón Electoral de las Manzanas con Cobertura de la Entidad | Lista Nominal de las Manzanas con Cobertura de la Entidad | Total de Localidades Urbanas y Rurales que cubre | Población Total con Cobertura de la Entidad | Población de 18 años y más con Cobertura de la Entidad | Porcentaje de la Población de la Entidad con Cobertura |
|-------------------|-----------|-------------------------|-----------------------------|---------------------------------------|---|---|--|---|--|---|--|--|
| Coahuila | XHMOT-TDT | Coahuila | 246 | 246 | 100.00% | 7,924 | 252,850 | 249,346 | 280 | 346,708 | 227,072 | 12.61% |

El mapa de cobertura se generó con base en parámetros técnicos "dictaminados" por el IFT, los cuales puede sufrir modificaciones durante el proceso de instalación de la emisora y no pueden considerarse como definitivos, toda vez que no se ha reportado el inicio de operación de las estaciones.
Fuente: Instituto Federal de Telecomunicaciones

Instituto Nacional Electoral
Dirección Ejecutiva de Prerrogativas y Partidos Políticos
Dirección de Pautado, Producción y Distribución
Cobertura de la Emisora XHMOT-TDT en Padrón y Lista Nominal por Sección Electoral
Fuente: INE 2016-IFT 2016

| Entidad de Origen | Siglas | Entidades con Cobertura | Secciones Totales Cubiertas | Secciones con Cobertura de la Entidad | Porcentaje de Secciones de la Entidad con Cobertura | Padrón Electoral de Secciones de la Entidad con Cobertura | Lista nominal de Secciones de la Entidad con Cobertura | Porcentaje de Lista Nominal de la Entidad de Cobertura |
|-------------------|-----------|-------------------------|-----------------------------|---------------------------------------|---|---|--|--|
| Coahuila | XHMOT-TDT | Coahuila | 246 | 246 | 100.00% | 265,365 | 261,710 | 13.71% |

Cobertura de las Emisoras de TDT en Población y Viviendas en Localidades Urbanas
Fuente: INE 2016 - IFT 2016 - INEGI 2010

| Entidad de Origen | Siglas | Entidades con Cobertura | Localidades Urbanas Cubiertas | Población Total con Cobertura de la Entidad | Población de 18 años y más con Cobertura de la Entidad | Total de Viviendas Particulares Habitadas con Cobertura de la Entidad | Viviendas Particulares Habitadas que Disponen de Radio con Cobertura de la Entidad | Viviendas Particulares Habitadas que Disponen de Televisión con Cobertura de la Entidad |
|-------------------|-----------|-------------------------|-------------------------------|---|--|---|--|---|
| Coahuila | XHMOT-TDT | Coahuila | 8 | 336,223 | 220,684 | 90,514 | 77,404 | 88,232 |

Cobertura de las Emisoras de TDT en Población y Viviendas en Localidades Rurales
Fuente: INE 2016 - IFT 2016 - INEGI 2010

| Entidad de Origen | Siglas | Entidades con Cobertura | Localidades Rurales Cubiertas | Población Total con Cobertura de la Entidad | Población de 18 años y más con Cobertura de la Entidad | Total de Viviendas Particulares Habitadas con Cobertura de la Entidad | Viviendas Particulares Habitadas que Disponen de Radio con Cobertura de la Entidad | Viviendas Particulares Habitadas que Disponen de Televisión con Cobertura de la Entidad |
|-------------------|-----------|-------------------------|-------------------------------|---|--|---|--|---|
| Coahuila | XHMOT-TDT | Coahuila | 272 | 10,485 | 6,388 | 2,743 | 2,184 | 2,544 |