

Cobertura de Emisoras de Radio

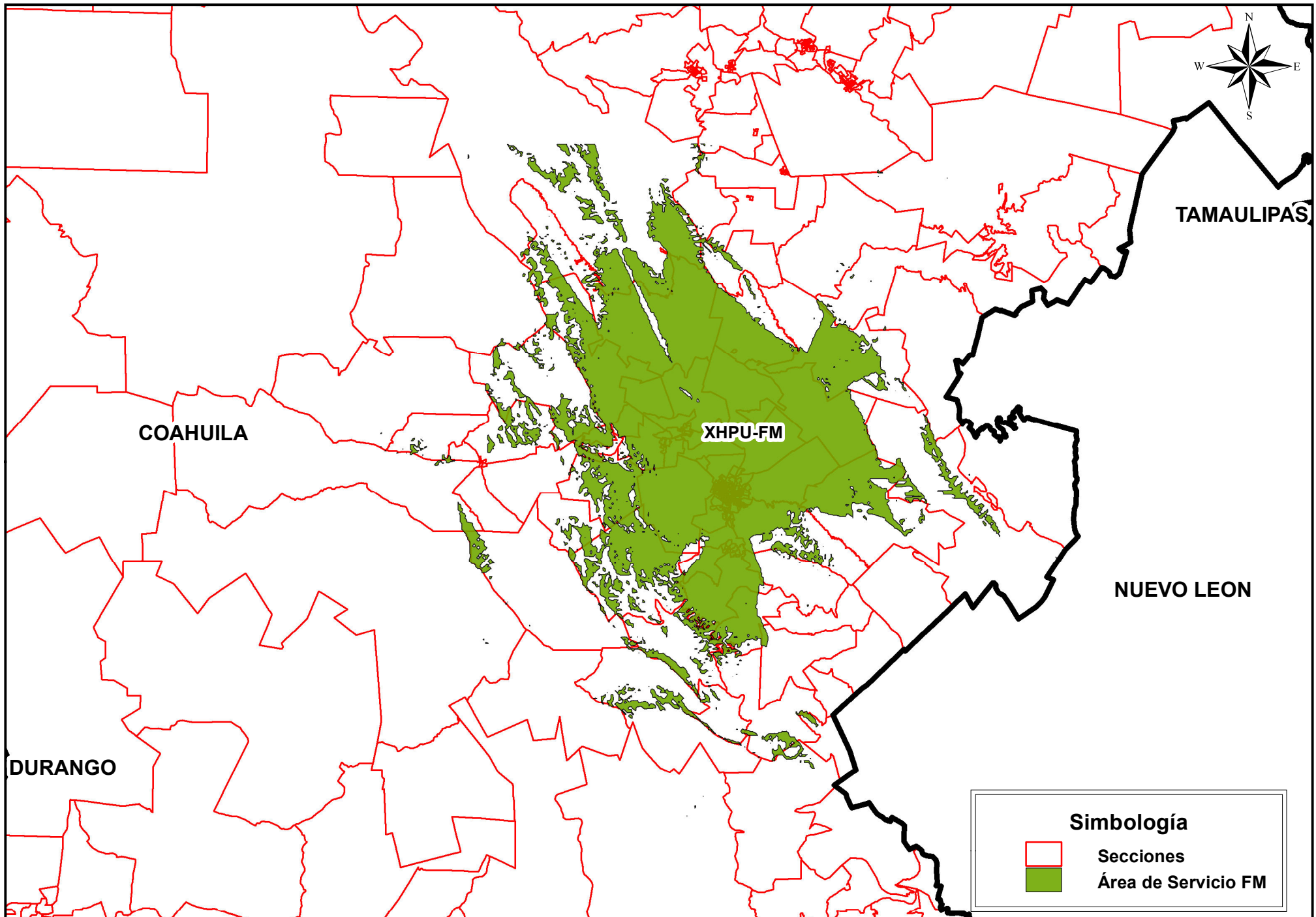

Instituto Nacional Electoral
Dirección Ejecutiva de Prerogativas y Partidos Políticos
Dirección de Pautado, Producción y Distribución
Resumen de la Cobertura de la Emisora XHPU-FM
Fuente: INE 2016-IFT 2016

| Entidad de Origen | Siglas | Entidades con Cobertura | Secciones Totales Cubiertas | Secciones con Cobertura de la Entidad | Porcentaje de Secciones de la Entidad con Cobertura | Total de Manzanas con cobertura de la Entidad | Padrón Electoral de las Manzanas con Cobertura de la Entidad | Lista Nominal de las Manzanas con Cobertura de la Entidad | Total de Localidades Urbanas y Rurales que cubre | Población Total con Cobertura de la Entidad | Población de 18 años y más con Cobertura de la Entidad | Porcentaje de la Población de la Entidad con Cobertura |
|-------------------|---------|-------------------------|-----------------------------|---------------------------------------|---|---|--|---|--|---|--|--|
| Coahuila | XHPU-FM | Coahuila | 250 | 250 | 100.00% | 8,163 | 254,865 | 251,320 | 302 | 347,526 | 227,667 | 12.64% |

El mapa de cobertura se generó con base en parámetros técnicos "dictaminados" por el IFT, los cuales puede sufrir modificaciones durante el proceso de instalación de la emisora y no pueden considerarse como definitivos, toda vez que no se ha reportado el inicio de operación de las estaciones.

Fuente: Instituto Federal de Telecomunicaciones

Instituto Nacional Electoral
Dirección Ejecutiva de Prerrogativas y Partidos Políticos
Dirección de Pautado, Producción y Distribución
Cobertura de la Emisora XHPU-FM en Padrón y Lista Nominal por Sección Electoral
Fuente: INE 2016-IFT 2016

| Entidad de Origen | Siglas | Entidades con Cobertura | Secciones Totales Cubiertas | Secciones con Cobertura de la Entidad | Porcentaje de Secciones de la Entidad con Cobertura | Padrón Electoral de Secciones de la Entidad con Cobertura | Lista nominal de Secciones de la Entidad con Cobertura | Porcentaje de Lista Nominal de la Entidad de Cobertura |
|-------------------|---------|-------------------------|-----------------------------|---------------------------------------|---|---|--|--|
| Coahuila | XHPU-FM | Coahuila | 250 | 250 | 100.00% | 266,614 | 262,958 | 13.78% |

Cobertura de las Emisoras de FM en Población y Viviendas en Localidades Urbanas
Fuente: INE 2016 - IFT 2016 - INEGI 2010

| Entidad de Origen | Siglas | Entidades con Cobertura | Localidades Urbanas Cubiertas | Población Total con Cobertura de la Entidad | Población de 18 años y más con Cobertura de la Entidad | Total de Viviendas Particulares Habitadas con Cobertura de la Entidad | Viviendas Particulares Habitadas que Disponen de Radio con Cobertura de la Entidad | Viviendas Particulares Habitadas que Disponen de Televisión con Cobertura de la Entidad |
|-------------------|---------|-------------------------|-------------------------------|---|--|---|--|---|
| Coahuila | XHPU-FM | Coahuila | 9 | 338,024 | 221,913 | 91,048 | 77,852 | 88,742 |

Cobertura de las Emisoras de FM en Población y Viviendas en Localidades Rurales
Fuente: INE 2016 - IFT 2016 - INEGI 2010

| Entidad de Origen | Siglas | Entidades con Cobertura | Localidades Rurales Cubiertas | Población Total con Cobertura de la Entidad | Población de 18 años y más con Cobertura de la Entidad | Total de Viviendas Particulares Habitadas con Cobertura de la Entidad | Viviendas Particulares Habitadas que Disponen de Radio con Cobertura de la Entidad | Viviendas Particulares Habitadas que Disponen de Televisión con Cobertura de la Entidad |
|-------------------|---------|-------------------------|-------------------------------|---|--|---|--|---|
| Coahuila | XHPU-FM | Coahuila | 293 | 9,502 | 5,754 | 2,469 | 1,963 | 2,242 |