

Reporte Observadora IFE Karla Adriana Acevedo Polo acreditación QROO -  
1 - 024348

Lic. Jose Luis Olivares Carmona  
Presidente consejero del distrito 01 del IFE

Estimado Jose Luis,

Hago de tu conocimiento mis observaciones durante esta jornada electoral en el municipio de Tulum estado de Quintana Roo.

1. Instalación tardía de las casillas

1.1 Consejeros y capacitadores del IFE llegaron tarde

1.2 Falta de uno o mas funcionarios de mesa directiva

2. Anomalías detectadas en casillas

3. Casillas con lápiz

4. Tinta indeleble débil

5. Compra / Venta de voto

5.1 Caso frutijugoso

5.2 Caso despensas

5.3 Vigilancia de votos y recomendaciones

5.4 Acarreo

6. Casillas especiales

1. Instalación tardía de casillas.

1.1 Llegue a las 7:00 am del día Domingo 01 de Julio a las escuelas designadas como casillas en Tulum, hasta las 7:30 no vi por lo menos en alguna área visible a todos quienes esperábamos alguna orientación, al personal el IFE que estaría ese día trabajando, muchos de los funcionarios de casilla no sabían a donde dirigirse para la instalación de las mismas o en que salón estaría cada una de ellas, esto causo retraso, confusión y molestia. En el momento en que llegaron o se hicieron visibles inicio el desocupe de los salones a ser utilizados, mientras los votantes y funcionarios de casillas seguían esperando.

1.2 En la mayoría de las casillas hicieron falta funcionarios y en algún caso toda la mesa directiva tuvo que ser conformada en ese momento y por votantes tal es el caso de las casillas:

Básica

Contigua 1

Casilla contigua 10

Casilla contigua 15

Casilla contigua 17

En las casillas contigua 10, 15 y 17 faltó el presidente por lo que al no contar el resto de la mesa directiva con los paquetes no pudieron iniciar con la instalación en algunos casos cerca de las 10: 00 am (casilla contigua 16). Muchos votantes tuvieron que irse pues tenían que regresar a sus centros de trabajo, la situación de las ciudades turísticas es distinta a la del resto del país y ese domingo mucha gente laboro. Es preocupante saber que ciudadanos participativos no pudieron ejercer su derecho a votar por que los funcionarios no llegaron o llegaron tarde, en este caso solicito a usted de la manera mas atenta información acerca de las consecuencias legales si las hay o de que manera se sanciona a quienes se comprometieron a cumplir con un compromiso adquirido y simplemente deciden no presentarse. La presencia de los capacitadores y personal del IFE ese día laborando habría detectado estas faltas desde un inicio y tomar la mejor decisión sin embargo a la hora que llegaron el lugar era ya un caos.

## 2. Anomalías detectadas en casillas

En el caso de la casilla contigua 1 se identificaron dos situaciones, por un lado el Sr. Bartolo Hernandez Jeremías aparecía como ya votado por 3 de los representantes de partido PRD, PAN Y PT, en sus listas nominales ya aparecía tachado de haber votado sin embargo se le permitió votar nuevamente.

Por otro lado el nombre del Sr. Javier Alberto Jimenez aparece 2 veces en el listado nominal de los representantes con los números 581 y 582.

En otro tema pero que de cualquier manera merece mención, una persona solicito a los representantes de casilla su plumón para la emisión de su voto al no estar de acuerdo con el uso del Lápiz de carbón y este le fue negado por el secretario de la mesa directiva Pablo Concha Balam.

## 3. Casillas con Lápiz.

Según información dada por mi capacitador el Sr. Rolando Juarez, el día de la votación se marcarían las boletas con plumón. El día de la votación todas proporcionaron lápiz a los votantes de los cuales muchos mostraron inconformidad (estamos viviendo un proceso electoral que tuvo la oportunidad de mostrar su transparencia con hechos con la simpleza que este representa y sin embargo no fue así en este caso por lo menos)



#### 4: Tinta indeleble débil

La Señorita Karolina Acevedo Polo, votante de la casilla especial en Tulum se acerco a mi para mostrarme la tinta de su dedo pular solo unos minutos después de haber votado. Como se puede apreciar en la imagen la tinta esta despistada casi a su totalidad.

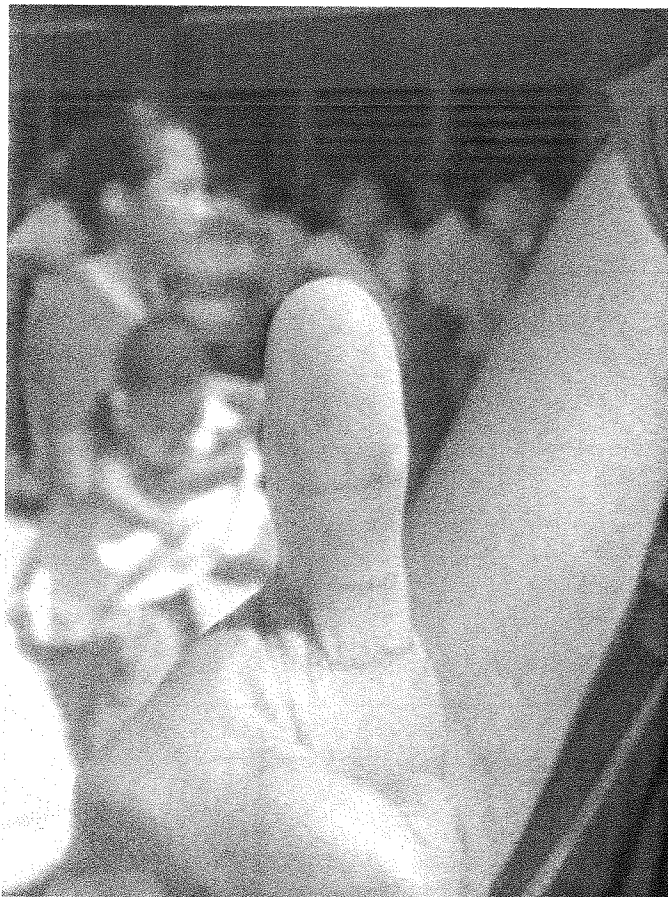

#### 5. Compra y Venta de Votos

En este sentido se observaron diversas anomalías que menciono en 3 casos específicamente.

##### 5.1 Caso Nuevo Frutijugoso

Durante todo la mañana y en general el horario de votación, se presentaron a las casillas personas portando un diseño de camiseta, al ser tantos llamo mucho mi atención por lo que le di seguimiento resultando estos datos:

Todos se dirigían a un domicilio específico al terminar de emitir su voto, este local comercial que en algún momento ofrecía servicio de la empresa Nextel a permanecido cerrado por meses y el día lunes 02 de Julio volvió a estar cerrado, sin embargo ese día

se observo constante flujo de personas entrando y saliendo del local portando las playeras de Nuevo frutijugoso ( vídeo 1 al 3 )

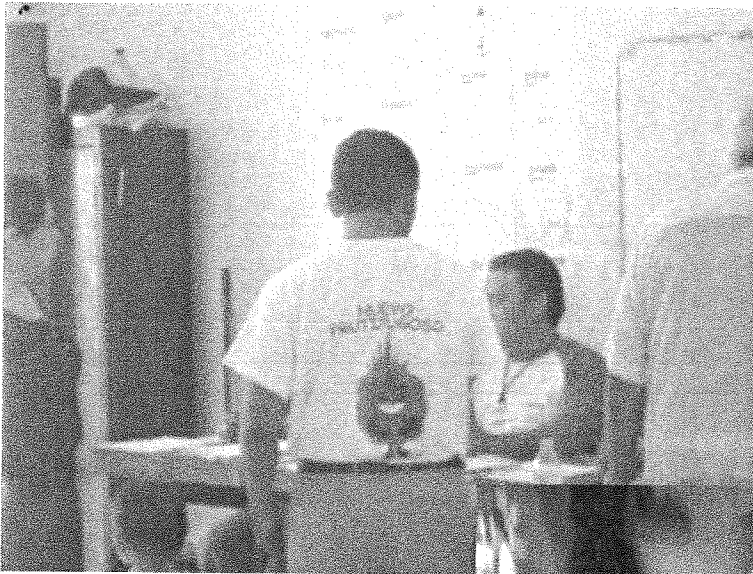

Local comercial Nextel ubicado en la Av. Tulum, este es el lugar a donde los portadores de las playeras de frutijugoso se dirigieron durante todo el día, mismo que permanece y permanecía cerrado antes del día de las votaciones.

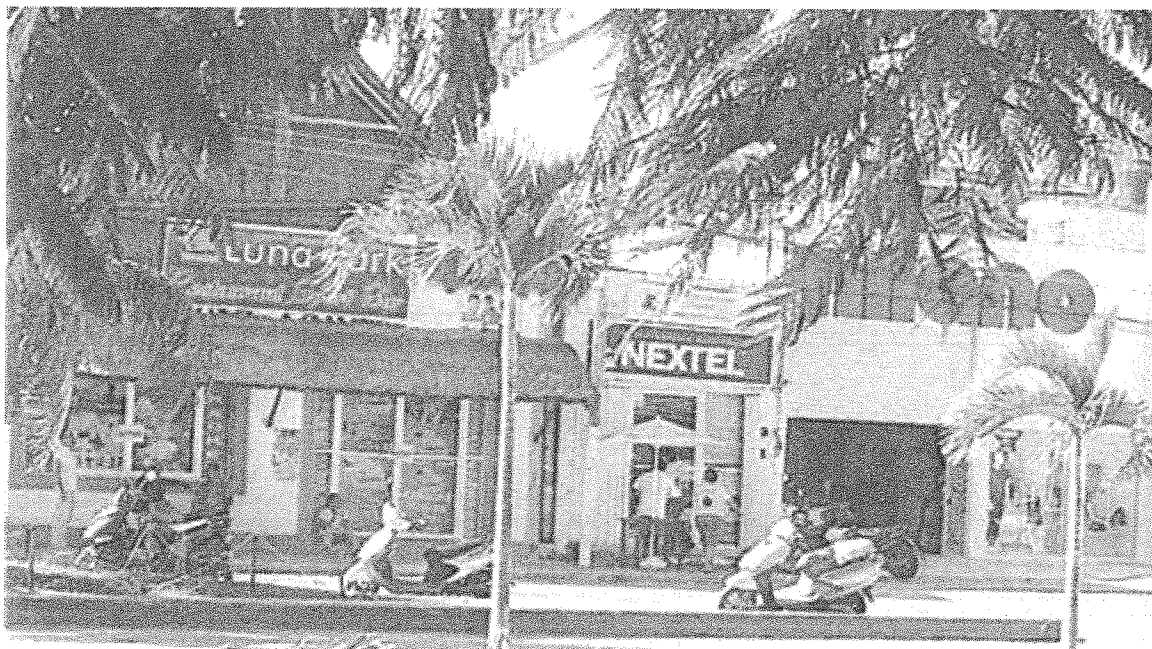

Cabe señalar como muy importante el que incluso funcionarios de casilla portaran esta playera como es el caso de la Sra. Guadalupe Dzul Mena quien se desempeñó como 2da escrutadora en la casilla contigua 01.

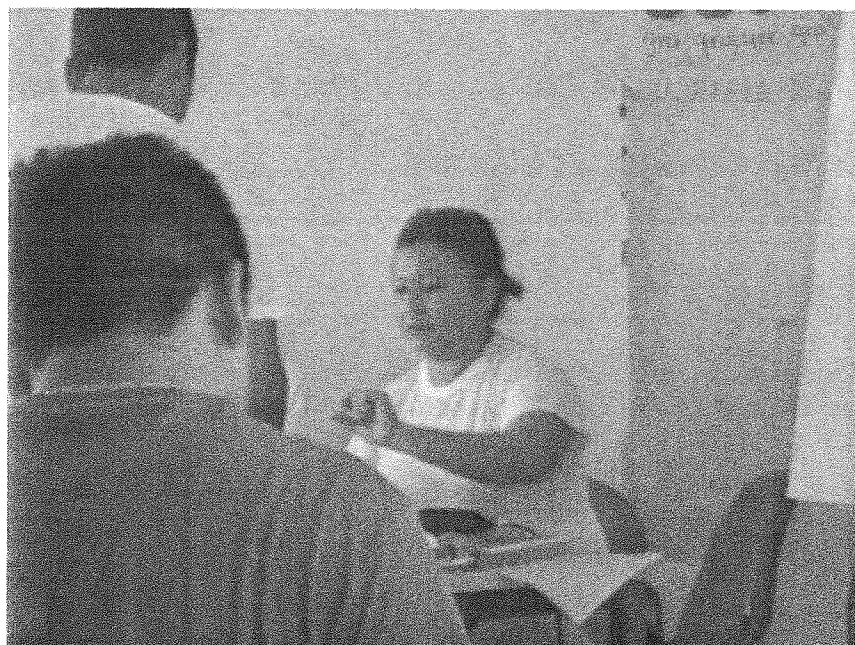



## 5.2 Caso despensas

Se ubico un domicilio CALLE BUBULEK MANZANA 47 LOTE 5 en Tulum, propiedad de la Sra. Liz Coral Palomar en el que se estuvo moviendo mercancía al parecer despensas nuevamente se ve a una persona portando playera de frutijugoso, se identifico también una camioneta gris que también fue vista en otro domicilio que fue reportado como sospechoso y que ese día se encontraba resguardado por la policía municipal (vídeo No 4)





La persona subiendo y bajando cosas del lado izquierdo de la imagen porta playera de frutijugoso.

### 5.3 Vigilancia de votos y recomendaciones

Se identifico a una persona que estaba dando indicaciones a los votantes de que hacer, se quedaba ahí hasta verlos entrar a las casillas y depositar sus votos, la persona que se muestra en las siguientes imágenes Sra. Cecilia Alvarado Clemente trato de votar en 3 casillas distintas sin que apareciera en lista nominal y al terminar se dirigió al domicilio ubicado en la calle Alfa Norte Manzana 1 lote 8 de Tulum en donde estuvo entrando y saliendo gente durante el 01 de Julio.



Hombre de playera cafe dando indicaciones de como y que hacer después.



Sra. Cecilia Alvarado Clemente. No aparecía en la lista nominal e intento votar en varias casillas, se interrumpió el proceso gracias a que yo como observadora me mantuve cerca con la cámara y los funcionarios coludidos no tuvieron oportunidad de permitir su voto.





Mismo hombre de café cuidando se realizará el voto



Al no poder votar la Sra. Cecilia se dirigió al hombre en playera café a recibir nuevas instrucciones.

#### 5.4 Acarreo de votantes

Se observo también acarreo de votantes en camionetas, cada uno de los casos de delitos electorales está ligado de una u otra forma, en este caso por ejemplo (vídeo No 5) la persona que lleva a los votantes en la camioneta blanca es el yerno de la propietaria de la casa ubicada en la calle Alfa Norte Manzana 1 lote 8 de Tulum a donde los demás votantes vigilados fueron dirigidos posterior a emitir sus votos.

#### 6. Casillas especiales

El caso de las casillas especiales es el mismo que en Playa del Carmen, fue totalmente insuficiente el numero de casillas especiales, en Tulum solo tuvimos una y ya que en Playa del Carmen hubo solamente 3 la gente se traslado acá esperando poder votar sin embargo gracias al alto indice de migración en la zona fue " inocente " pensar que con 4 casillas en la Riviera Maya sería suficiente, solo en Tulum se quedo un aproximado de 800 personas sin emitir su voto.

En las casillas especiales es también en donde la tinta indeleble se reporto como muy débil se realizó la prueba del alcohol por algunos ciudadanos (Vídeo 6)