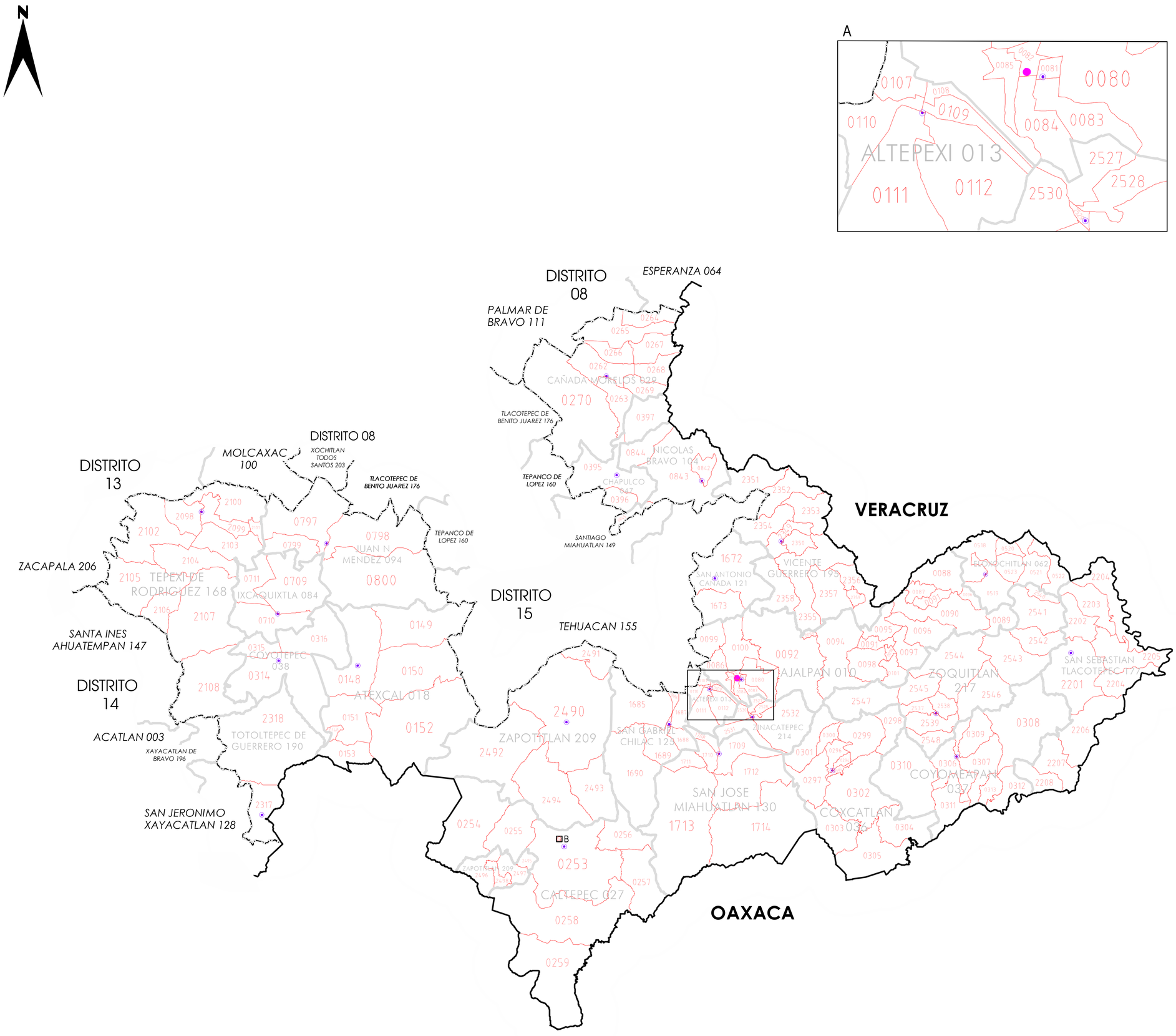

INSTITUTO NACIONAL ELECTORAL

REGISTRO FEDERAL DE ELECTORES

COORDINACIÓN DE OPERACIÓN EN CAMPO

DIRECCIÓN DE CARTOGRAFÍA ELECTORAL

SIMBOLOGÍA

LÍMITES

- INTERNACIONAL
- ESTATAL
- DISTRITAL FEDERAL
- DELEGACIONAL Y/O MUNICIPAL
- SECCIONAL

CLAVES GEOELECTORALES

- DISTRITO ELECTORAL FEDERAL 00
- MUNICIPIO 000
- SECCIÓN 0000

CABECERAS

- CAPITAL DEL ESTADO
- VOCALÍA ESTATAL ..... JLE
- VOCALÍA DISTRITAL
- CABECERA DE MUNICIPIO

UBICACIÓN DE LA ENTIDAD EN EL PAÍS

UBICACIÓN DEL DISTRITO EN LA ENTIDAD

ESCALA 1 : 230,000

2.3 0 2.3 4.6 6.9 9.2 11.5 Kilómetros

PLANO DISTRITAL SECCIONAL

IDENTIFICACIÓN ELECTORAL

ENTIDAD:	PUEBLA	21
DISTRITO ELECTORAL FEDERAL:		**16**
TOTAL DE SECCIONES:		167
TOTAL DE MUNICIPIOS:		23

FECHA DE ACTUALIZACIÓN DE LA BASE DIGITAL: 11 DE JUNIO DE 2014

FUENTE: R.F.E.,D.C.E.