

**INSTITUTO NACIONAL ELECTORAL**  
REGISTRO FEDERAL DE ELECTORES  
COORDINACIÓN DE OPERACIÓN EN CAMPO  
DIRECCIÓN DE CARTOGRAFÍA ELECTORAL

**SIMBOLOGÍA**

**LÍMITES**

INTERNACIONAL	---
ESTATAL	---
DISTRITO FEDERAL	---
DELEGACIONAL Y/O MUNICIPAL	---
SECCIONAL	---

**CLAVES GEOELECTORALES**

DISTRITO ELECTORAL FEDERAL	00
MUNICIPIO	000
SECCIÓN	0000

**CABECERAS**

CAPITAL DEL ESTADO	★ JLE
VOCALÍA ESTATAL	★
VOCALÍA DISTRITAL	●
CABECERA DE MUNICIPIO	●

**UBICACIÓN DE LA ENTIDAD EN EL PAÍS**



**UBICACIÓN DEL DISTRITO EN LA ENTIDAD**

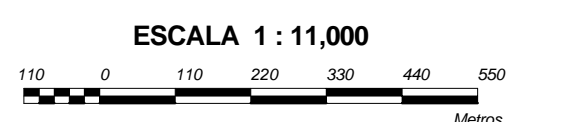
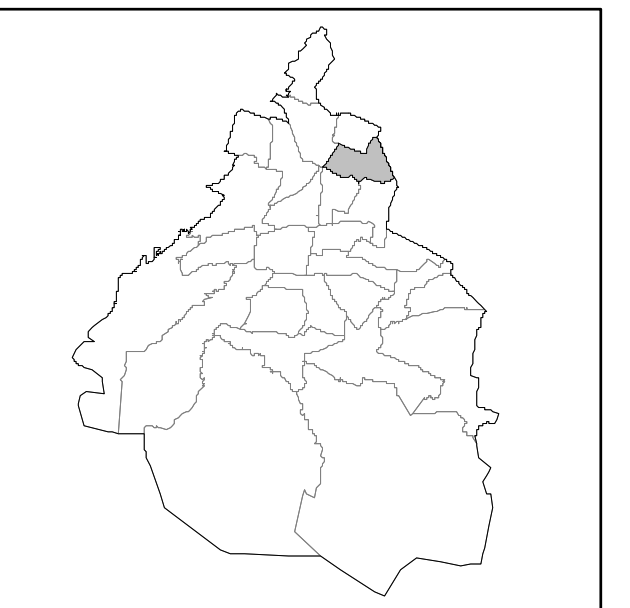

**PLANO DISTRITAL SECCIONAL**

**IDENTIFICACIÓN ELECTORAL**

ENTIDAD:	DISTRITO FEDERAL	09
DISTRITO ELECTORAL FEDERAL:		07
TOTAL DE SECCIONES:		222
TOTAL DE MUNICIPIOS:		1